



工程指示 / 要求簡箋(E.I.)

工程指示編號：EI / 0519 / 19

修改版次：C

工程編號：J - 837

工程名稱：觀塘裕民坊

工程項目：幕牆 大貨企橫(T1)(26,28/F)(不連層款)

收件人：生統/ 永林

發件人：Eric Liu

日期：29/05/2019

要求提供 / 確認 事項：

- |                                    |                                     |                               |
|------------------------------------|-------------------------------------|-------------------------------|
| <input type="checkbox"/> 初步鋁料 B.M. | <input type="checkbox"/> 加工拆圖，然後生產  | <input type="checkbox"/> 尺寸表  |
| <input type="checkbox"/> 正式鋁料 B.M. | <input type="checkbox"/> 技術上資料 / 指示 | <input type="checkbox"/> 報價   |
| <input type="checkbox"/> 配件 B.M.   | <input type="checkbox"/> 樣辦或貨品說明書   | <input type="checkbox"/> 分判合約 |
| <input type="checkbox"/> 其他：_____  |                                     |                               |

內容：

請按加工圖生產幕牆鋁料送到地盤安裝(T1)(26-28/F)(斷層款)

C 版: 因 27/F 企料鋁角阻裝鐵碼，此版刪除鋁角 (修背板只用其餘 3 邊)

1) 分座包裝出貨

2) 由隔火層後(28/F)開始，趟門框要跟企橫出貨

3) 後做位可生產，但暫不出貨(跟 EI0087)

謝謝！

請在 2019/ 6 / 3 前完成上列要求。

附： 1 頁圖登，<sup>7</sup>頁加工圖

以上項目為：

- 原合約工程包                       原合約工程加 / 減賬                       新工程報價

原因：-

分發東莞各部門：

- ( ) 生產技術總監  連附件    ( ) 技術部  連附件    ( ) 生產部  連附件    ( ) 機械設計部  連附件  
 ( ) 採購部  連附件    ( ) 生產統籌部  連附件  
 ( ) 質檢部  連附件    ( ) 會計部  連附件    ( ) 報關組  連附件    ( ) 其他 楊榮輝  連附件

分發其他分判：  
( ) 王禮秋  連附件

分發香港各部門：

- ( ) 行政部  連附件    ( ) 會計部  連附件    ( ) 統籌部  連附件    ( ) 工程部地盤科文  連附件  
 ( ) 採購部  連附件    ( ) QS 部  連附件    ( ) 維修部  連附件    ( ) 其他 \_\_\_\_\_  連附件

傳遞編號：

HK1263 / 19

發件人簽署：

項目經理簽署：

圖則登記表 DRAWING REGISTER											
工程名稱 Project Title: <b>觀塘裕民坊</b> <small>(T1座)26F-28F斷接位</small>		年 月 日	接收日期 Receiving Date (適用於客戶圖則)								
框架式幕牆 (主企+主橫+部分小配料拆圖)											
工程編號 Project No: <b>J-837</b>											
分發予 Distributed To											
		年 月 日	發出口期 Issued Date								
			19	19	19	19					
			4	5	5	5					
		28	20	22	28						
圖則編號 Drg. No.		圖則名稱 Drawing Title		修訂編號 Revision No.							
G-MS797	雙梗企	36	-			A					
G-MS799	生梗企	39	-	A		B					
G-MS799R	生梗企	40	-	A		B					
G-ES601	轉角企	68	-	A		B					

圖則登記表 DRAWING REGISTER																	
工程名稱 Project Title:		觀塘裕民坊(T1座)26F-28F斷接位					接收日期 Receiving Date (適用於客戶圖則)										
工程編號 Project No:		J-837															
分發予 Distributed To							發出日期 Issued Date										
							19	19	19	19	19						
							4	5	5	5	5						
							28	20	22	28	29						
圖則編號 Drg. No.		圖則名稱 Drawing Title					修訂編號 Revision No.										
SD-ML801A		SD中企 (外門)					27	-		A		B					
SD-ML601A		SD中企 (外門)					67	-				A					
TD-M05		SD中柱底座					113	-				A					





美特鋁質 有限公司  
MIDI Aluminium Fabricator Ltd.

工程號 J-837 地盤 觀塘裕民坊

左靠牆(梗窗) \*請用A3紙打印

數量	位置	樓層	備註
1	T1CW-B-1	27F	
1	T1CW-B-2	27F	
2	T1CW-D-1	27F	數量+1
1	T1CW-E-1	27F	
1	T1CW-F-2	27F	
2	T1CW-G-1	27F	數量+1
1	T1CW-J-1	27F	
1	T1CW-J-2	27F	
2	T1CW-L-2	27F	數量+1

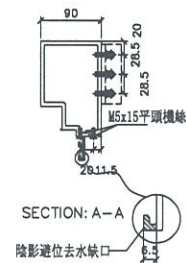
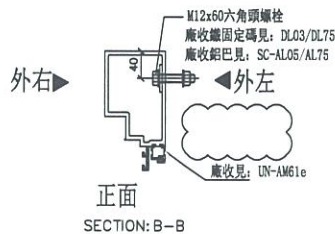
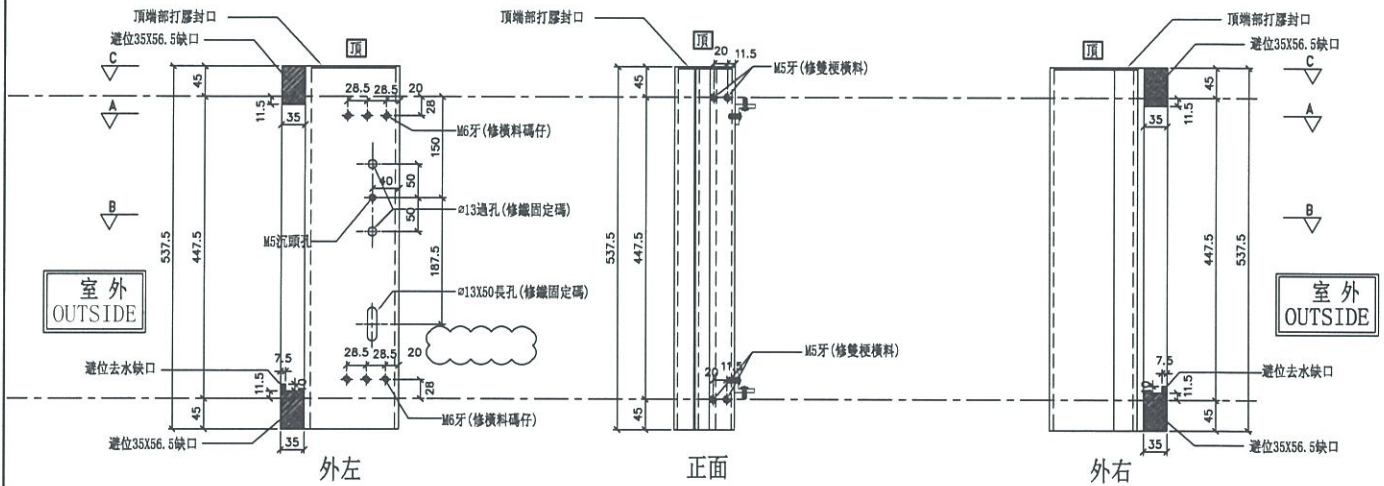

名稱	生梗企	制圖	WX	2019. 04. 10	修改	A	B	
材料	X85546	復核	HH	2019. 04. 16	日期	2019.05.20	2019.05.28	
顏色	EC-DG-S332054 (3塗)	批准			圖號	G-MS799		











美特鋁質 有限公司  
MIDI Aluminium Fabricator Ltd.

工程號 J-837 地盤 觀塘裕民坊

物料編號	L	層數	每層	總數量	MXN			A	分格尺寸	使用位置	樓層
TD-M05	2402.5	2	1	2	280	X	8	107.5	2580	T1CW-B-1	26F, 28F
	2402.5	2	1	2	280	X	8	107.5	2580	T1CW-B-2	26F, 28F
	2402.5	2	2	4	280	X	8	107.5	2580	T1CW-D-1	26F, 28F
	2402.5	2	1	2	280	X	8	107.5	2580	T1CW-E-1	26F, 28F
	2402.5	2	0	0	280	X	8	107.5	2580	T1CW-F-2	26F, 28F
	2402.5	2	1	2	280	X	8	107.5	2580	T1CW-G-1	26F, 28F
	2402.5	2	1	2	280	X	8	107.5	2580	T1CW-J-1	26F, 28F
	2402.5	2	1	2	280	X	8	107.5	2580	T1CW-L-1	26F, 28F
	2402.5	2	1	2	280	X	8	107.5	2580	T1CW-L-2	26F, 28F
合計：				18							

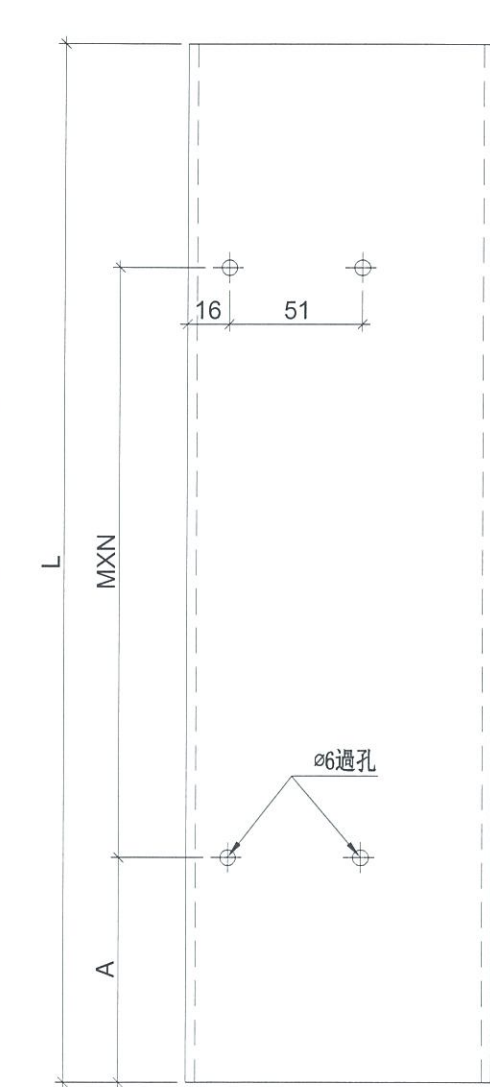

工廠用

註明：依據HK0637修改

名稱	SD中柱底座	制圖	WX	2019.04.10	修改	A		
材料	X85579	復核	HH	2019.04.16	日期	2019.05.29		
顏色	MILL	批准			圖號	TD-M05		