



工程指示 / 要求簡箋(E.I.)

工程指示編號：EI / 0519 / 19

修改版次：B

工程編號：J - 837

工程名稱：觀塘裕民坊

工程項目：幕牆 大貨企橫(T1)(26,28/F)(不連層款)

收件人：生統/ 永林

發件人：Eric Liu

日期：23/05/2019

□要求提供 / □確認 事項：

- | | | |
|------------------------------------|-------------------------------------|-------------------------------|
| <input type="checkbox"/> 初步鋁料 B.M. | <input type="checkbox"/> 加工拆圖，然後生產 | <input type="checkbox"/> 尺寸表 |
| <input type="checkbox"/> 正式鋁料 B.M. | <input type="checkbox"/> 技術上資料 / 指示 | <input type="checkbox"/> 報價 |
| <input type="checkbox"/> 配件 B.M. | <input type="checkbox"/> 樣辦或貨品說明書 | <input type="checkbox"/> 分判合約 |
| <input type="checkbox"/> 其他：_____ | | |

內容：

請按加工圖生產幕牆鋁料送到地盤安裝(T1)(26-28/F)(斷層款)

B版：提供加工圖，修改 M4A 款企料連加力通組裝方法

1) 分座包裝出貨

2) 由隔火層後(28/F)開始，趟門框要跟企橫出貨

3) 後做位可生產，但暫不出貨(跟 EI0087)

謝謝！

請在 2019/ 6 / 3 前完成上列要求。

附： 2 頁圖登，11 頁加工圖，2 頁位置圖

以上項目為：

- | | | |
|---------------------------------|--------------------------------------|--------------------------------|
| <input type="checkbox"/> 原合約工程包 | <input type="checkbox"/> 原合約工程加 / 減賬 | <input type="checkbox"/> 新工程報價 |
|---------------------------------|--------------------------------------|--------------------------------|

原因：-

分發東莞各部門：

- | | | | |
|--------------------------------------|---|-----------------------------------|---|
| <input type="checkbox"/> 生產技術總監 □連附件 | <input checked="" type="checkbox"/> 技術部 □連附件 <i>永林</i> | <input type="checkbox"/> 生產部 □連附件 | <input type="checkbox"/> 機械設計部 □連附件 |
| <input type="checkbox"/> 採購部 □連附件 | <input checked="" type="checkbox"/> 生產統籌部 □連附件 <i>楊</i> | | |
| <input type="checkbox"/> 質檢部 □連附件 | <input type="checkbox"/> 會計部 □連附件 | <input type="checkbox"/> 報關組 □連附件 | <input type="checkbox"/> 其他 <u>楊榮輝</u> □連附件 |
- 分發其他分判：
- 王禮秋 □連附件

分發香港各部門：

- | | | | |
|-----------------------------------|------------------------------------|-----------------------------------|--|
| <input type="checkbox"/> 行政部 □連附件 | <input type="checkbox"/> 會計部 □連附件 | <input type="checkbox"/> 統籌部 □連附件 | <input checked="" type="checkbox"/> 工程部地盤科文 □連附件 <i>永林</i> |
| <input type="checkbox"/> 採購部 □連附件 | <input type="checkbox"/> QS 部 □連附件 | <input type="checkbox"/> 維修部 □連附件 | <input type="checkbox"/> 其他 _____ □連附件 |

傳遞編號：

發件人簽署：

HK1193 /19

項目經理簽署：

圖則登記表 DRAWING REGISTER											
工程名稱 Project Title: 觀塘裕民坊(T1座)26F-28F斷接位		年 月 日	接收日期 Receiving Date (適用於客戶圖則)								
框架式幕牆 (主企+主橫+部分小配料拆圖)											
工程編號 Project No: J-837											
分發予 Distributed To		年 月 日	發出口期 Issued Date								
			19	19							
			4	5							
		28	20								
圖則編號 Drg. No.		圖則名稱 Drawing Title		修訂編號 Revision No.							
G-MS809	雙生企1	20	-	A							
G-MS809R	雙生企1	21	-	A							
G-MS799	生梗企	39	-	A							
G-MS799R	生梗企	40	-	A							
G-MS609	雙生企1	60	-	A							
G-MS609R	雙生企1	61	-	A							
G-ES601	轉角企	68	-	A							

圖則登記表 DRAWING REGISTER										
工程名稱 Project Title: 觀塘裕民坊(T1座)26F~28F斷接位		年	接收日期 Receiving Date (適用於客戶圖則)							
框架式幕牆 (主企+主橫+部分小配料拆圖)			月							
工程編號 Project No: J-837		日								
分發予 Distributed To		年	發出日期 Issued Date							
			月	19	19	19				
		日	4	5	5					
			28	20	22					
圖則編號 Drg. No.	圖則名稱 Drawing Title	1 6 27 394	修訂編號 Revision No.							
SD-ML801	SD中企(外凹)		-		A					
SD-MR802	SD中企(外凹)		-		A					
SD-ML801A	SD中企(外凹)		-		A					
SC-AL05a	鋁巴加工圖		-							



美特鋁質 有限公司
MIDI Aluminium Fabricator Ltd.

工程號

J-837

地盤

觀塘裕民坊

物料編號

數量

使用位置

SC-AL05a

130

收鐵固定碼企料用

工廠用

新增

依據EI0603修改

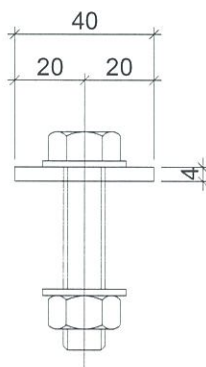
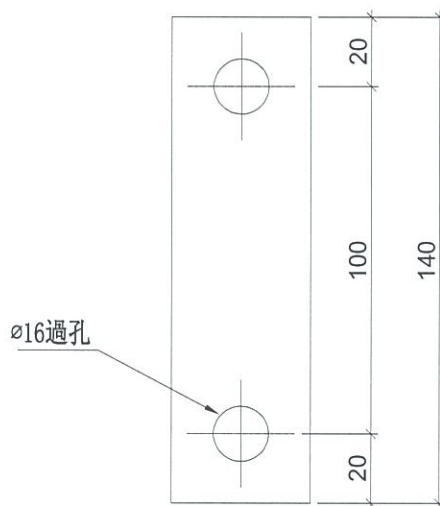

名稱	鋁巴加工圖	制圖	WX	2019.05.22	修改			
材料	40*4鋁巴	復核	HH	2019.05.22	日期			
顏色	MILL	批准			圖號	SC-AL05a		



美特鋁質 有限公司
MIDI Aluminium Fabricator Ltd.

數量	位置	樓層
1	T1CW-G-1	26F

工程號	J-837	地盤	觀塘裕民坊
-----	-------	----	-------

(右邊) 雙主企位

*請用A3紙打印

*注意:
螺絲鑽平頭孔事宜, 請留意M5及3/16"要
沉頭 (90° X $\phi 10$), 供修螺絲後啣膠用

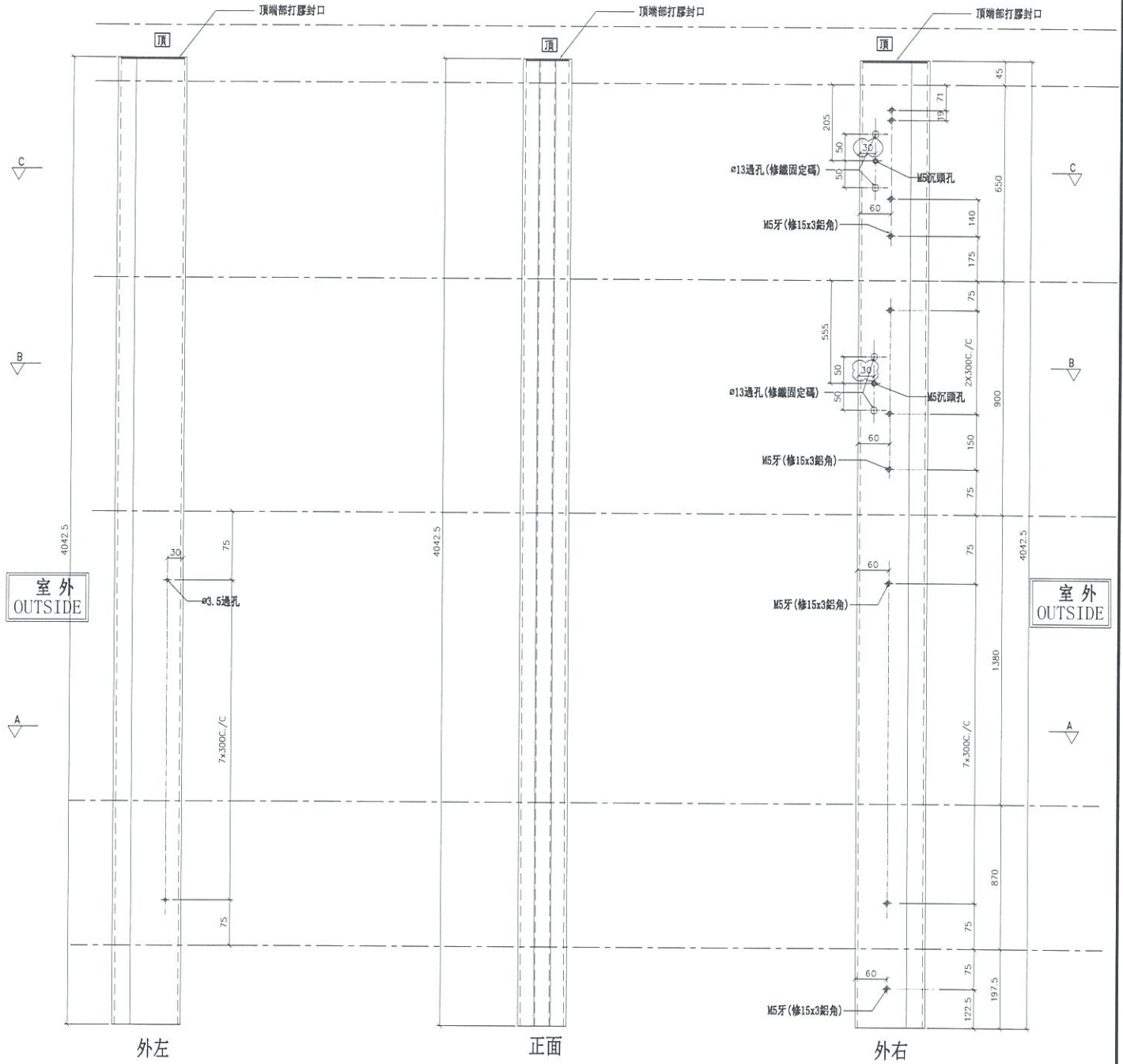

室外
OUTSIDE

室外
OUTSIDE

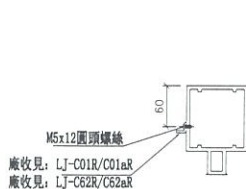

SECTION: C-C

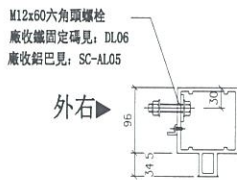

正面

SECTION: B-B

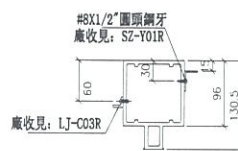

SECTION: A-A

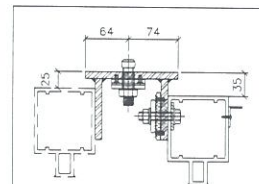

名稱	雙生企1	制圖	WX	2019.04.10	修改	A
材料	X85550	復核	HH	2019.04.16	日期	2019.05.16
顏色	EC-DG-S332054 (3塗)	批准			圖號	G-MS609R



美特鋁質有限公司
MIDI Aluminium Fabricator Ltd.

數量	位置	樓層
1	T1CW-B-1	26F

工程號 J-837 地盤 觀塘裕民坊

左轉角SHR右轉角梗窗

*請用A3紙打印

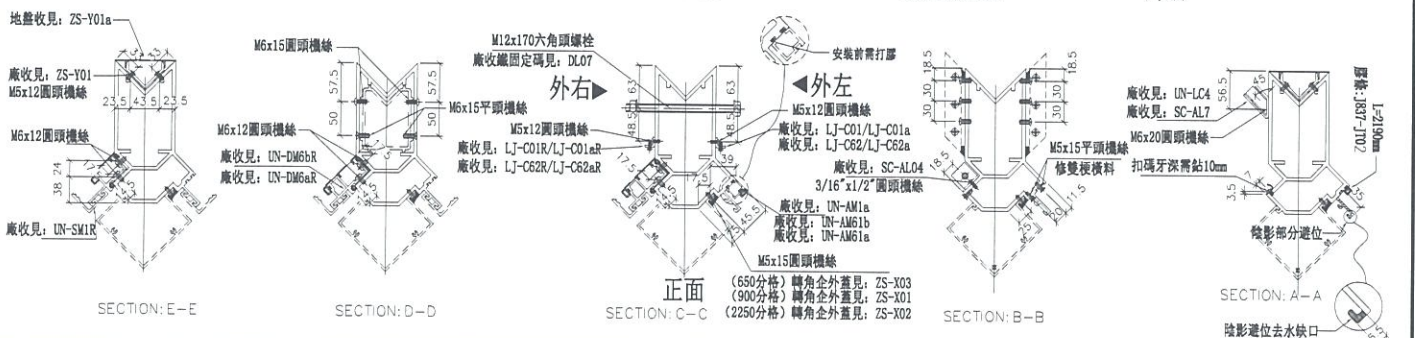
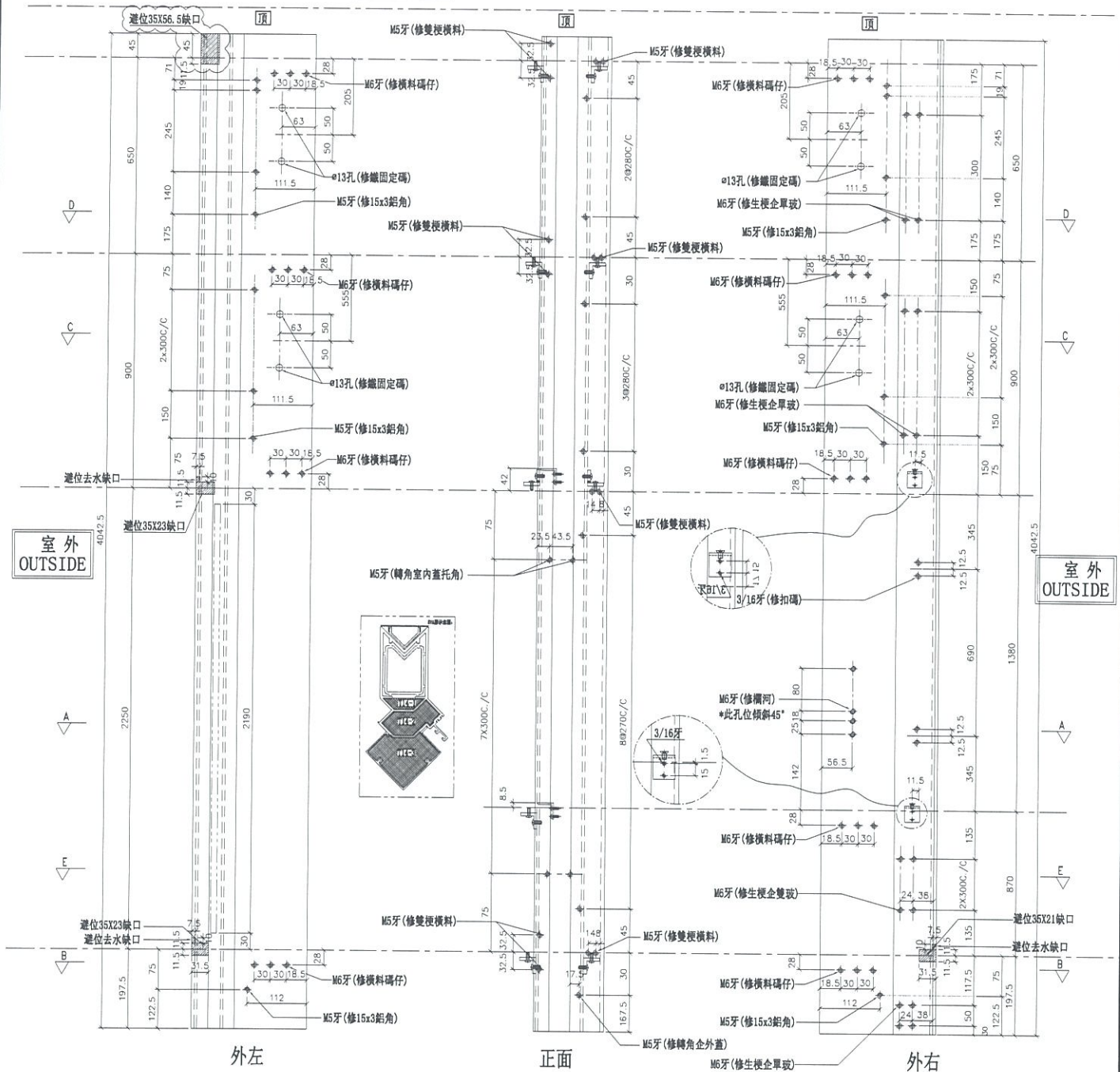

名稱	轉角企	制圖	羅志光	2019.1.07	修改	A
材料	X85549	復核	謝永林	2019.1.08	日期	2019.05.20
顏色	EC-DG-S332054 (3塗)	批准			圖號	G-ES601

