



工程指示 / 要求簡箋(E.I.)

工程指示編號：EI / 0517 / 19

修改版次：A

工程編號：J - 837

工程名稱：觀塘裕民坊

工程項目：幕牆 大貨企橫(T5)(26,28/F)(不連層款)

收件人：生統/ 永林

發件人：Eric Liu

日期：23/05/2019

□要求提供 / □確認 事項：

- | | | |
|------------------------------------|-------------------------------------|-------------------------------|
| <input type="checkbox"/> 初步鋁料 B.M. | <input type="checkbox"/> 加工拆圖，然後生產 | <input type="checkbox"/> 尺寸表 |
| <input type="checkbox"/> 正式鋁料 B.M. | <input type="checkbox"/> 技術上資料 / 指示 | <input type="checkbox"/> 報價 |
| <input type="checkbox"/> 配件 B.M. | <input type="checkbox"/> 樣辦或貨品說明書 | <input type="checkbox"/> 分判合約 |
| <input type="checkbox"/> 其他：_____ | | |

內容：

請按加工圖生產幕牆鋁料送到地盤安裝(T5)(26-28/F)(斷層款)

A版：提供加工圖，修改 M4A 款企料連加力通組裝方法

1) 分座包裝出貨

2) 由隔火層後(28/F)開始，趟門框要跟企橫出貨

3) 後做位可生產，但暫不出貨(跟 EI0087)

謝謝！

請在 2019/ 6 / 3 前完成上列要求。

附： 2 頁圖登，21 頁加工圖，1 頁位置圖

以上項目為：

 原合約工程包 原合約工程加 / 減賬 新工程報價

原因：-

分發東莞各部門：

- | | | | | | | | |
|---------------------------------|------------------------------|---|------------------------------|------------------------------|------------------------------|--------------------------------|---|
| <input type="checkbox"/> 生產技術總監 | <input type="checkbox"/> 連附件 | <input checked="" type="checkbox"/> 技術部 | <input type="checkbox"/> 連附件 | <input type="checkbox"/> 生產部 | <input type="checkbox"/> 連附件 | <input type="checkbox"/> 機械設計部 | <input type="checkbox"/> 連附件 |
| <input type="checkbox"/> 採購部 | <input type="checkbox"/> 連附件 | <input checked="" type="checkbox"/> 生產統籌部 | <input type="checkbox"/> 連附件 | | | | |
| <input type="checkbox"/> 質檢部 | <input type="checkbox"/> 連附件 | <input type="checkbox"/> 會計部 | <input type="checkbox"/> 連附件 | <input type="checkbox"/> 報關組 | <input type="checkbox"/> 連附件 | <input type="checkbox"/> 其他 | <u>楊榮輝</u> <input type="checkbox"/> 連附件 |

分發其他分判：

 王禮秋 連附件

分發香港各部門：

- | | | | | | | | |
|------------------------------|------------------------------|-------------------------------|------------------------------|------------------------------|------------------------------|---|------------------------------------|
| <input type="checkbox"/> 行政部 | <input type="checkbox"/> 連附件 | <input type="checkbox"/> 會計部 | <input type="checkbox"/> 連附件 | <input type="checkbox"/> 統籌部 | <input type="checkbox"/> 連附件 | <input checked="" type="checkbox"/> 工程部地盤科文 | <input type="checkbox"/> 連附件 |
| <input type="checkbox"/> 採購部 | <input type="checkbox"/> 連附件 | <input type="checkbox"/> QS 部 | <input type="checkbox"/> 連附件 | <input type="checkbox"/> 維修部 | <input type="checkbox"/> 連附件 | <input type="checkbox"/> 其他 | _____ <input type="checkbox"/> 連附件 |

傳遞編號：

發件人簽署：

HK 1194 / 19

項目經理簽署：

圖則登記表 DRAWING REGISTER										
工程名稱 Project Title: 觀塘裕民坊 (T5座)26F-28F斷接位		年 月 日	接收日期 Receiving Date (適用於客戶圖則)							
框架式幕牆 (主企+主橫+部分小配料拆圖)										
工程編號 Project No: J-837										
分發予 Distributed To		年 月 日	發出日期 Issued Date							
			19	19						
			4	5						
			27	20						
圖則編號 Drg. No.		圖則名稱 Drawing Title		修訂編號 Revision No.						
SD-MR801A	雙生企	6	-	A						
G-MS801A	生梗企	9	-	A						
G-MS804a	雙生企1	14	-	A						
G-MS809	雙生企1	22	-	A						
G-MS809R	雙生企1	23	-	A						
SD-MR601A	雙生企	37	-	A						
G-MS601A	生梗企	40	-	A						
G-MS604a	雙生企1	45	-	A						
G-MS609	雙生企1	53	-	A						
G-MS609R	雙生企1	54	-	A						
UN-EL01S(T)	生梗橫料	170	-	A						
UN-ER01S(T)	生梗橫料	190	-	A						
J837-CW-2512a	主企主橫位置圖	341	-	A						



美特鋁質有限公司
MIDI Aluminium Fabricator Ltd.

工程號

J-837

地盤

觀塘裕民坊

數量	位置	樓層
1	T5CW-A-3	28F
1	T5CW-D-1	28F
1	T5CW-D-2	28F
1	T5CW-F-1	28F
1	T5CW-F-2	28F
1	T5CW-H-1	28F
1	T5CW-H-2	28F
1	T5CW-L-1	28F
1	T5CW-N-1	28F

依據EI0603修改

左SD生右SD梗

*請用A3紙打印

*注意：
螺絲鑽平頭孔事宜，請留意M5及3/16"要
沉頭(90° X ϕ 10)，供修螺絲後唧膠用

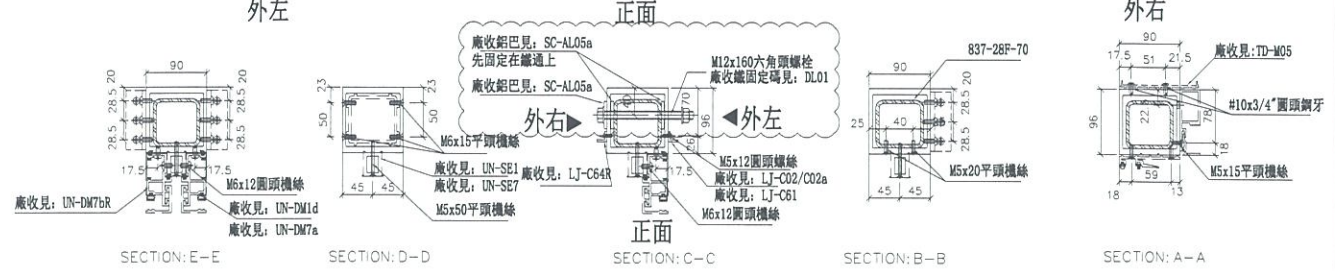
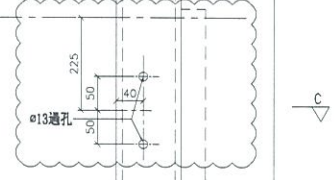
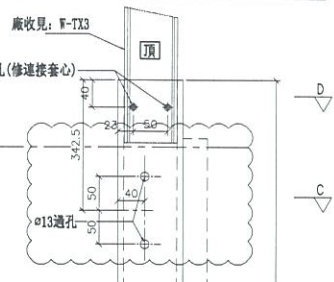
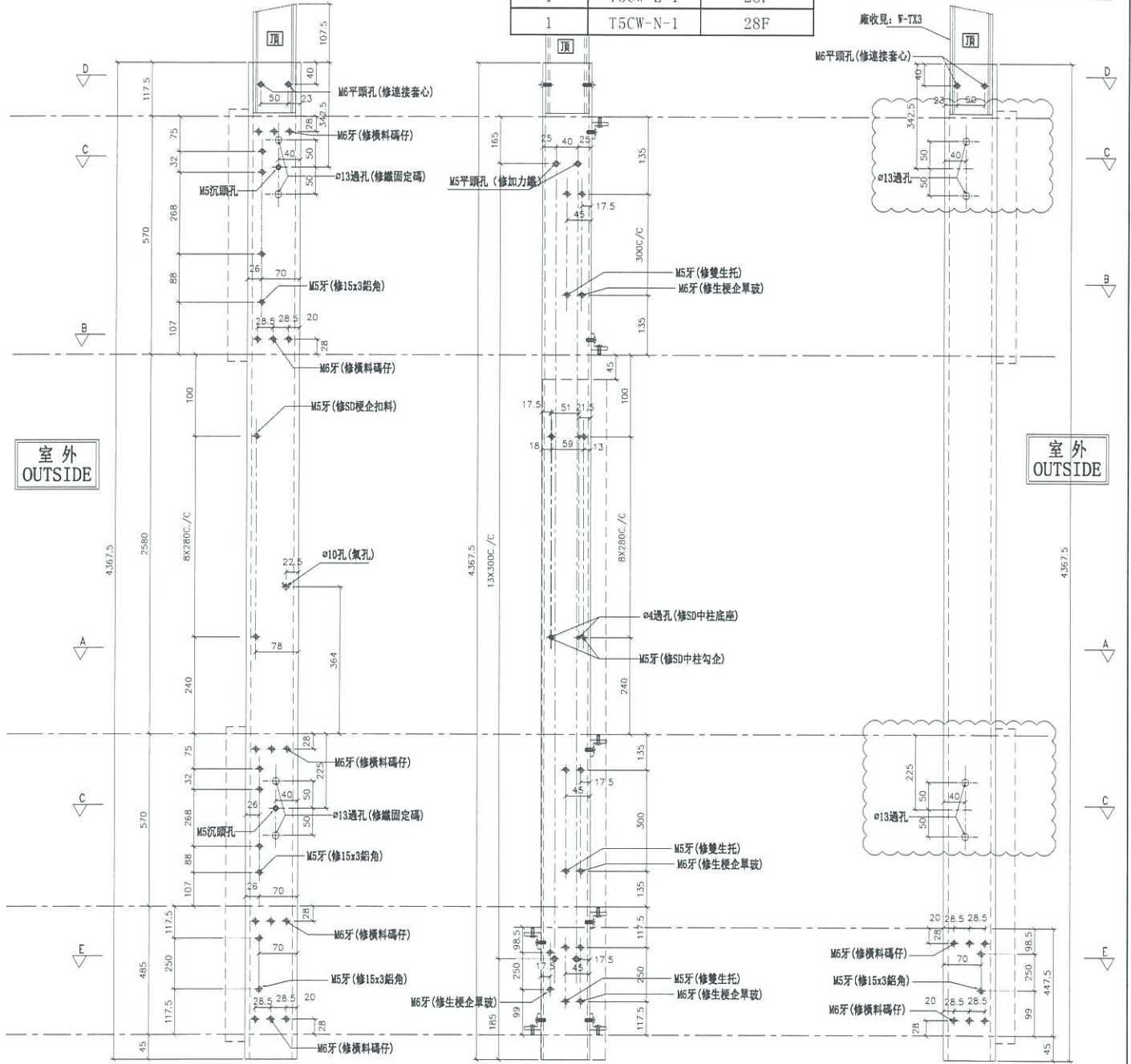

名稱	SD中企(外凹)	制圖	WX	2019.04.10	修改	A
材料	X85548	復核	HH	2019.04.16	日期	2019.05.22
顏色	EC-DG-S332054(3塗)	批准			圖號	SD-ML801

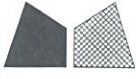

美特鋁質有限公司
MIDI Aluminium Fabricator Ltd.

數量	位置	樓層
1	T5CW-JK-1	28F

工程號	J-837	地盤	觀塘裕民坊
-----	-------	----	-------

依據EI0603修改

*注意：
螺絲鑽平頭孔事宜，請留意M5及3/16"要
沉頭(90° X $\phi 10$)，供修螺絲後啣膠用

SD雙主企位用

*請用A3紙打印

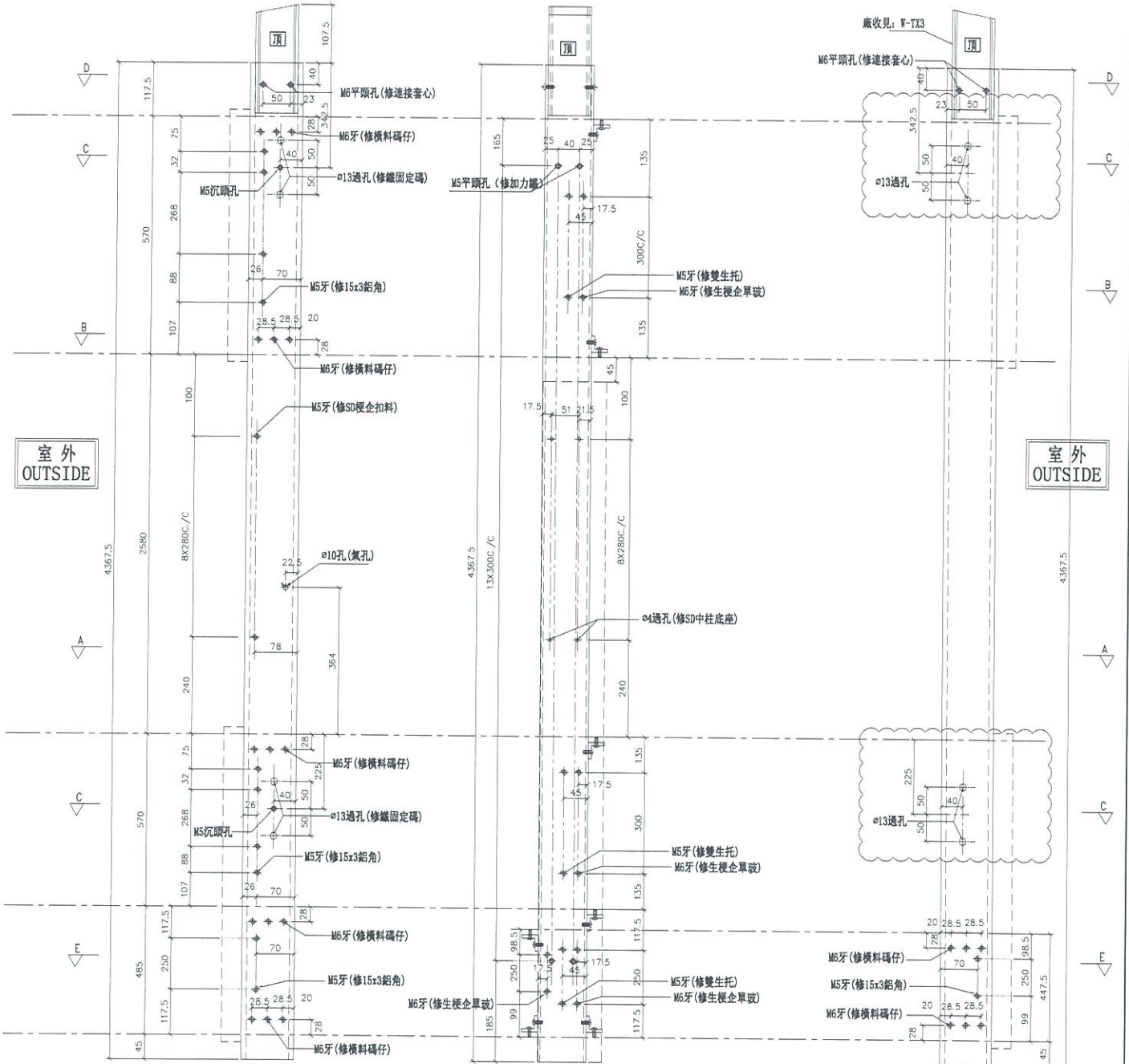

室外
OUTSIDE

室外
OUTSIDE

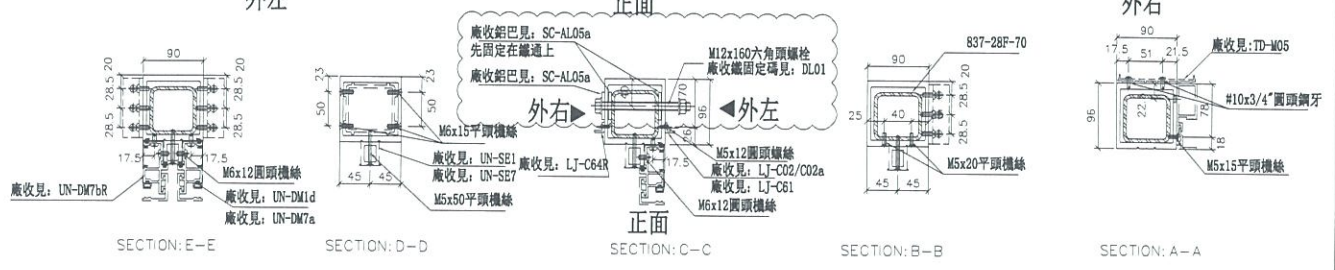

名稱	SD中企(外凹)	制圖	邱紅	2019.01.25	修改	A
材料	X85548	復核	謝永林	2019.01.28	日期	2019.05.22
顏色	EC-DG-S332054 (3塗)	批准			圖號	SD-ML801A



美特鋁質有限公司
MIDI Aluminium Fabricator Ltd.

數量	位置	樓層
1	T5CW-JK-1	26F
1	T5CW-L-1	26F
1	T5CW-N-1	26F

工程號 J-837 地盤 觀塘裕民坊

左靠FD門(梗窗)

*請用A3紙打印

*注意:
螺絲鑽平頭孔事宜, 請留意M5及3/16"要
沉頭(90° X $\phi 10$), 供修螺絲后啣膠用

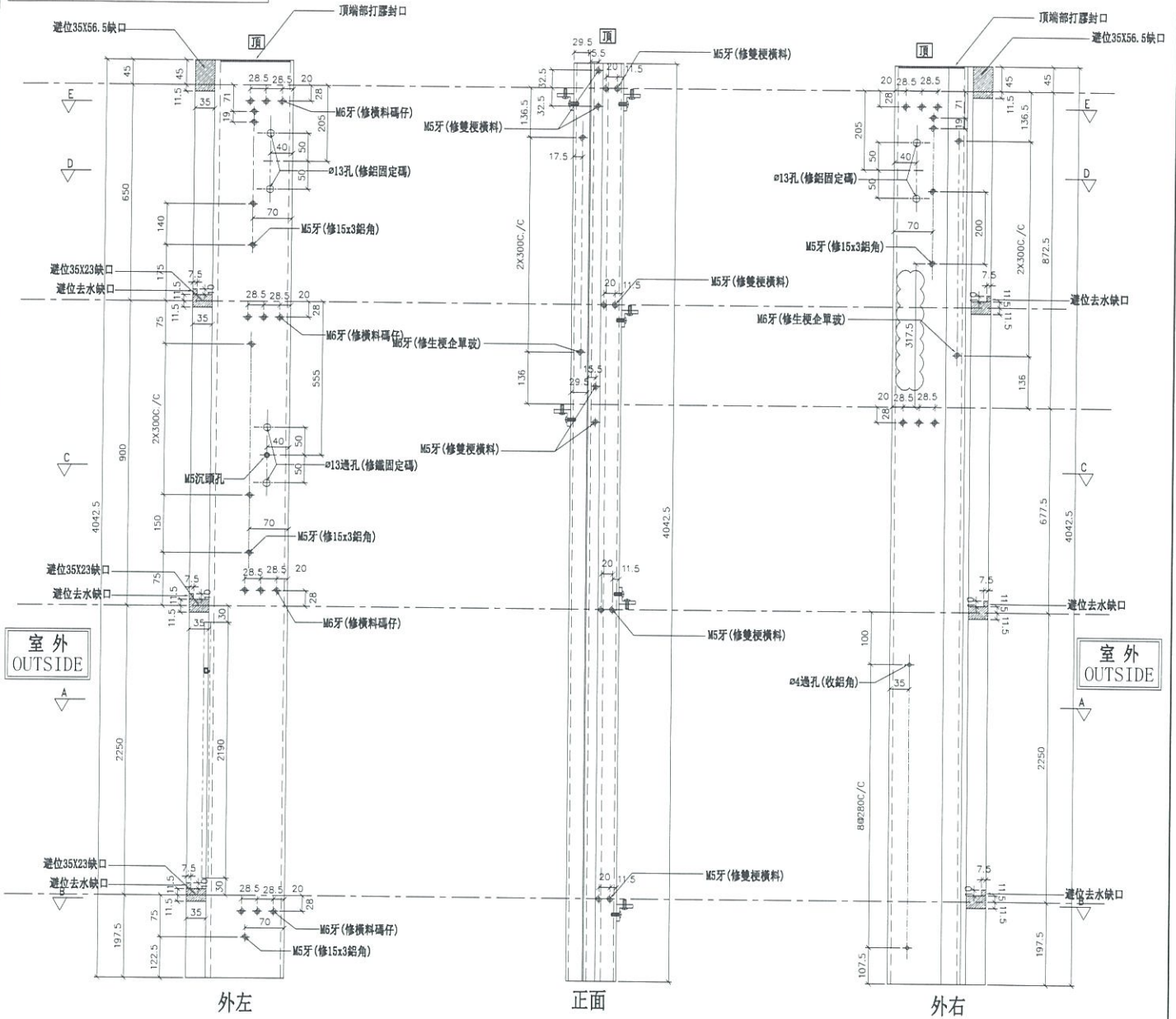

室外
OUTSIDE

室外
OUTSIDE

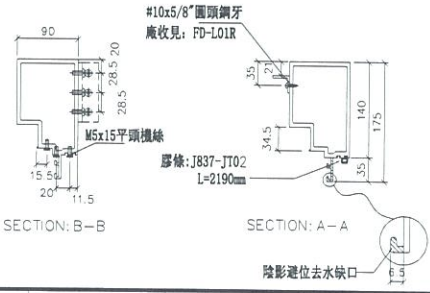
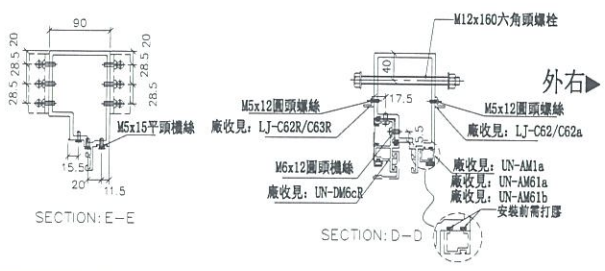

名稱	生梗企	制圖	WX	2019.04.10	修改	A
材料	X85546	復核	HH	2019.04.16	日期	2019.05.22
顏色	EC-DG-S332054 (3塗)	批准			圖號	G-MS613



美特鋁質 有限公司
MIDI Aluminium Fabricator Ltd.

數量	位置	樓層
2	T5CW-JK-1	26F
1	T5CW-M-2	26F

工程號 J-837 地盤 觀塘裕民坊

右靠FD門(梗窗)

*請用A3紙打印

*注意:
螺絲鑽平頭孔事宜, 請留意M5及3/16"要
沉頭(90° X ϕ 10), 供修螺絲後膠膠用

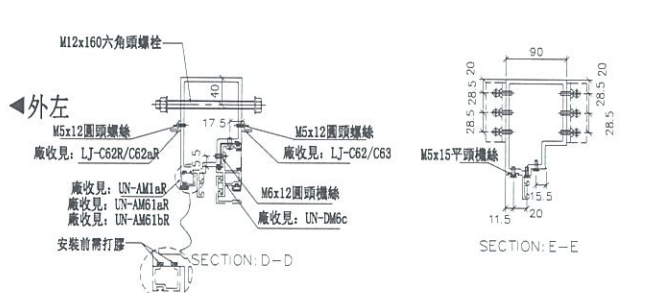
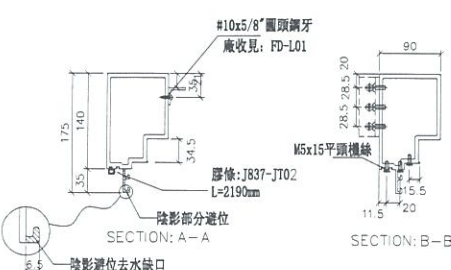
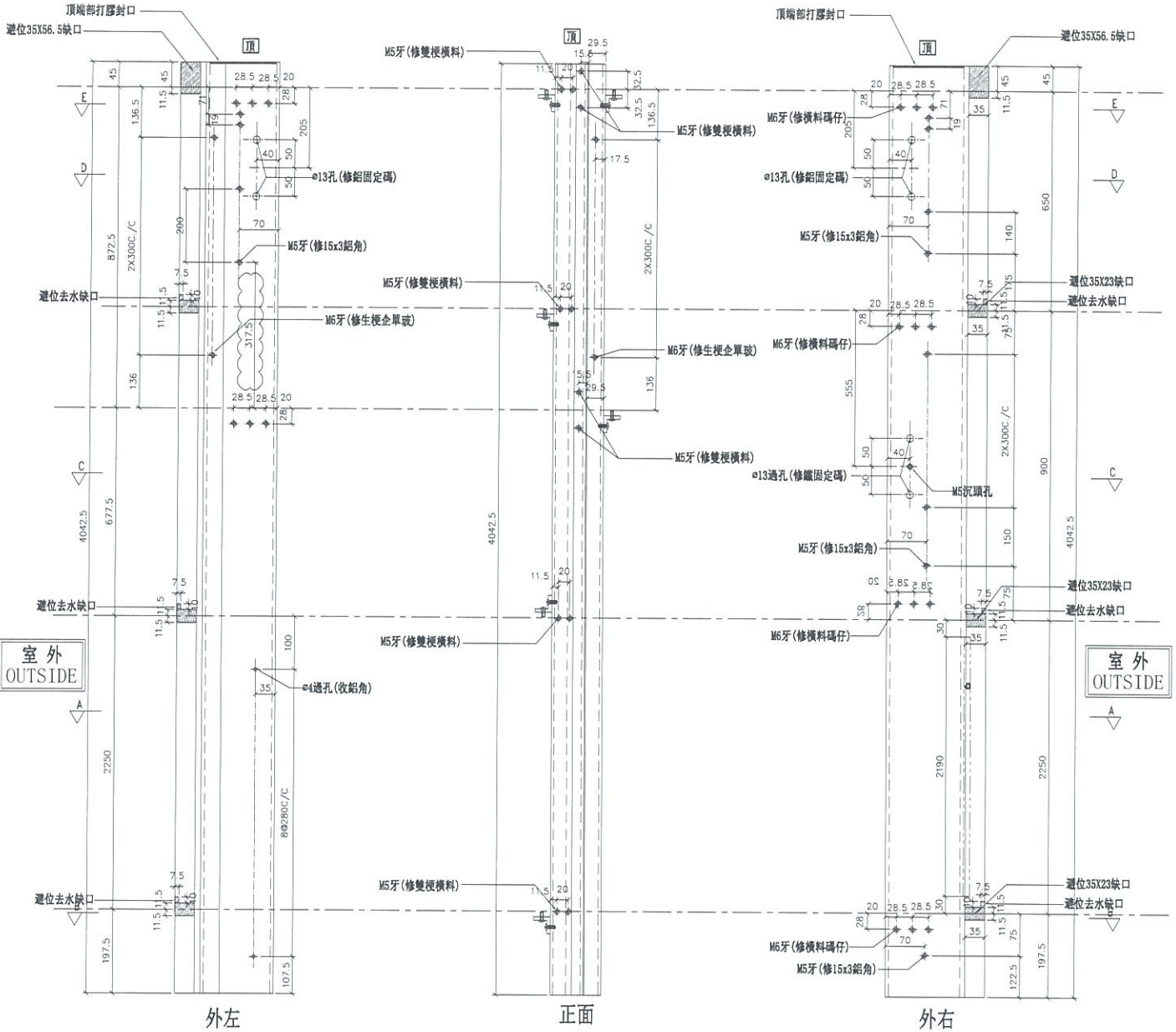

名稱	生梗企	制圖	邱紅	2019.04.25	修改	A
材料	X85546	復核	謝永林	2019.04.28	日期	2019.05.22
顏色	EC-DG-S332054 (3塗)	批准			圖號	G-MS613R



美特鋁質 有限公司
MIDI Aluminium Fabricator Ltd.

工程號	J-837	地盤	觀塘裕民坊
-----	-------	----	-------

物料編號	數量	使用位置
SC-AL05a	150	收鐵固定碼企料用

工廠用

新增

依據EI0603修改

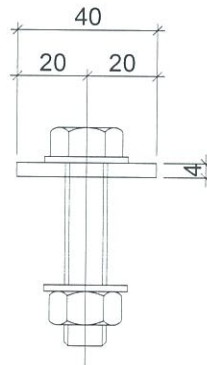
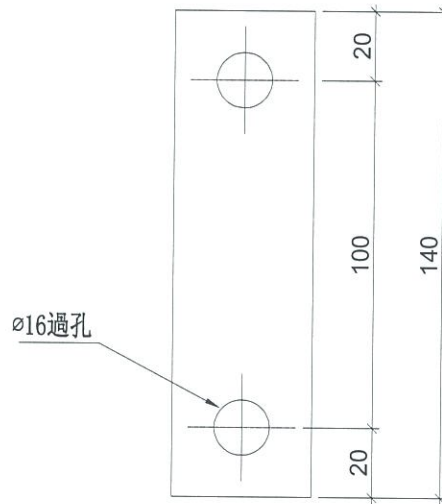

名稱	鋁巴加工圖	制圖	WX	2019. 05. 22	修改			
材料	40*4鋁巴	復核	HH	2019. 05. 22	日期			
顏色	MILL	批准			圖號	SC-AL05a		

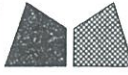

美特鋁質有限公司
MIDI Aluminium Fabricator Ltd.

數量	位置	樓層
1	T5CW-C-1	28F

工程號 J-837 地盤 觀塘裕民坊

依據EI0282C版修改

左SHR右SD梗 *請用A3紙打印

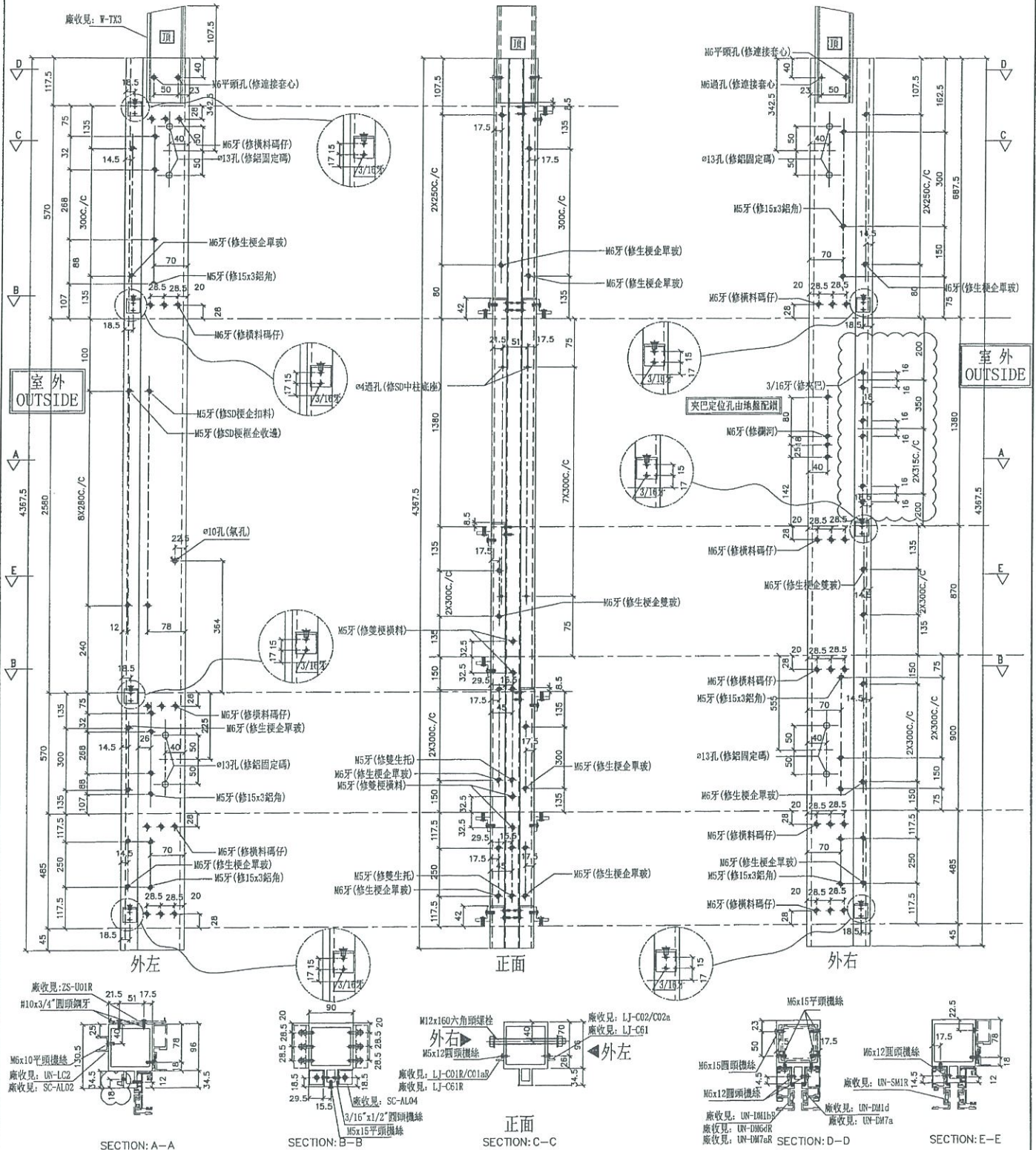

名稱	雙生企	制圖	邱紅	2019.01.25	修改	A
材料	X85547	復核	謝永林	2019.01.28	日期	2019.05.20
顏色	EC-DG-S332054 (3塗)	批准			圖號	SD-MR801A

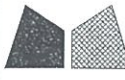

美特鋁質有限公司
MIDI Aluminium Fabricator Ltd.

數量	位置	樓層
1	T5CW-C-1	26F

工程號 J-837 地盤 觀塘裕民坊

依據EIO282C版修改

左SHR右SD槓 *請用A3紙打印

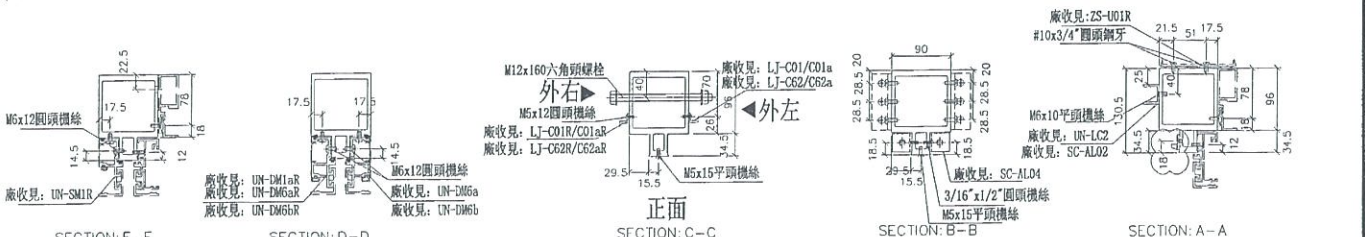
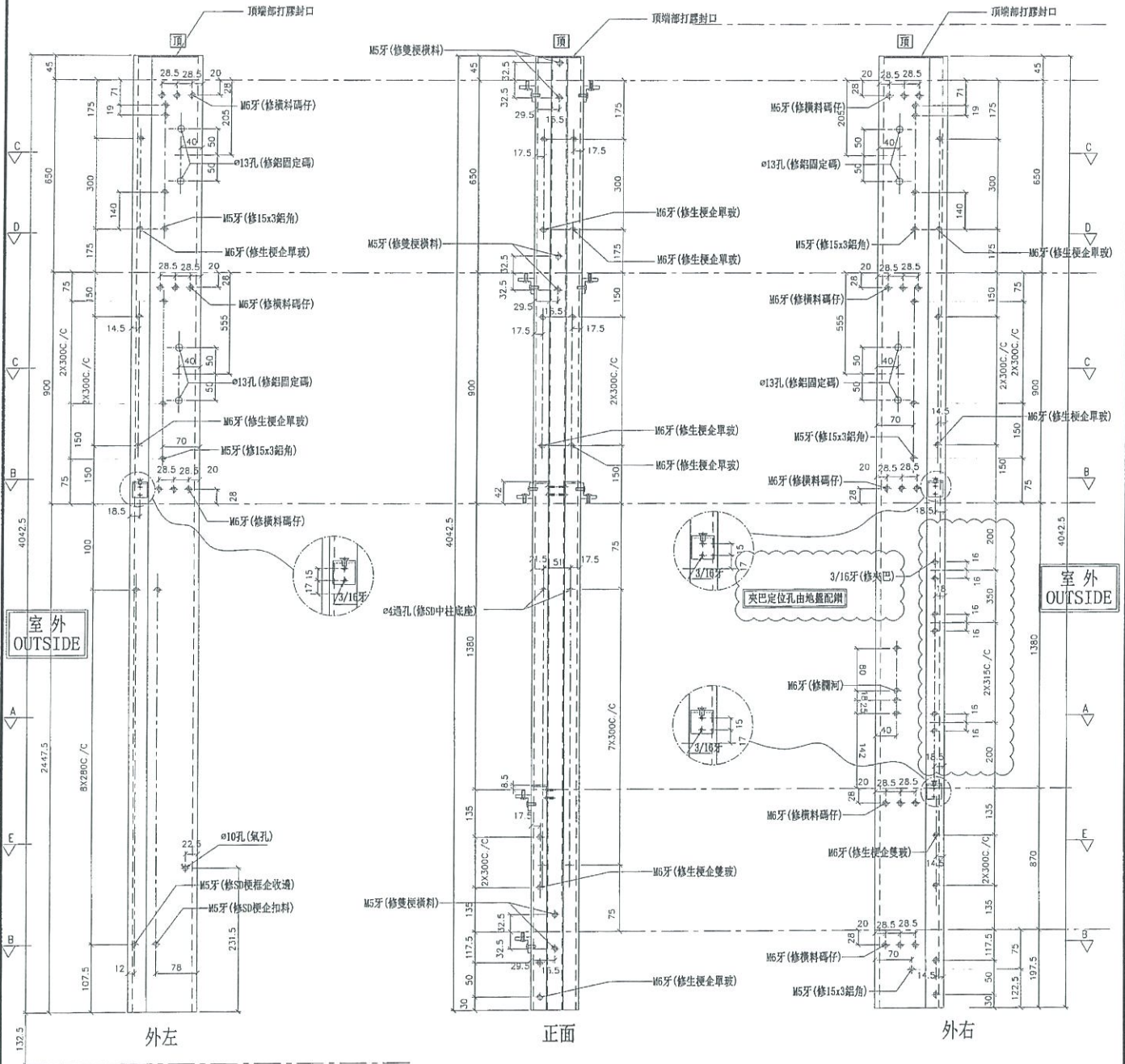

名稱	雙生企	制圖	邱紅	2019.01.25	修改	A
材料	X85547	復核	謝永林	2019.01.28	日期	2019.05.20
顏色	EC-DG-S332054 (3塗)	批准			圖號	SD-MR601A

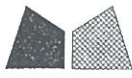

美特鋁質有限公司
MIDI Aluminium Fabricator Ltd.

數量	位置	樓層
1	T5CW-C-1	26F

工程號 J-837 地盤 觀塘裕民坊

依據EI0282C版修改

左SHR右SHL
死牆二合一用

*請用A3紙打印

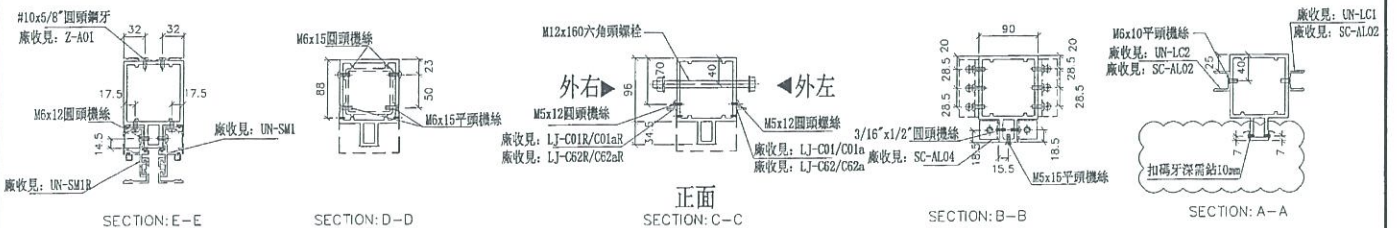
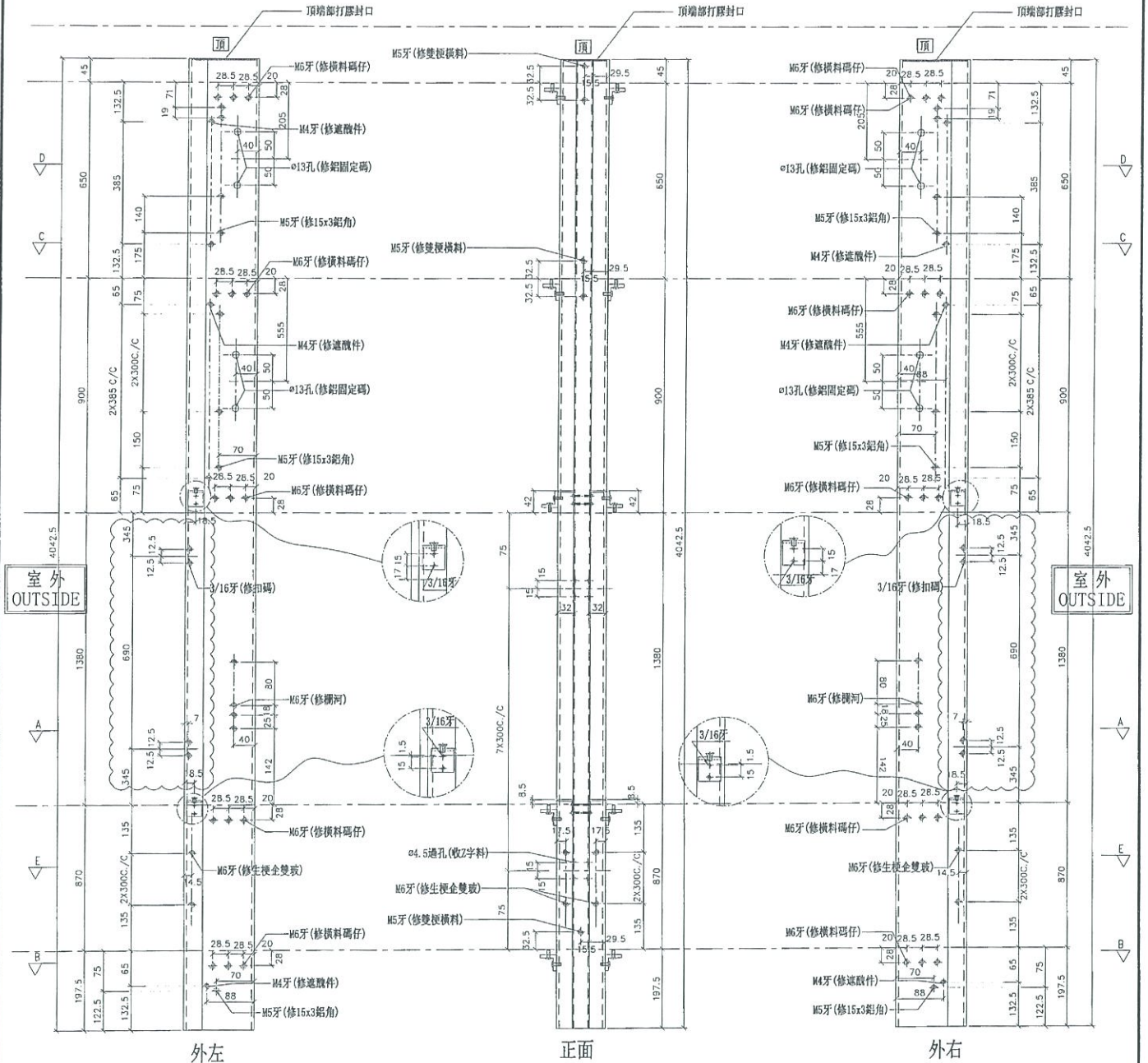

名稱	雙生企1	制圖	邱紅	2019.01.25	修改	A
材料	X85550	復核	謝永林	2019.01.25	日期	2019.05.20
顏色	EC-DG-S332054 (3塗)	批准			圖號	G-MS604a

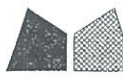

美特鋁質有限公司
MIDI Aluminium Fabricator Ltd.

數量	位置	樓層
1	T5CW-C-1	26F
1	T5CW-M-2	26F

工程號 J-837 地盤 觀塘裕民坊

(左邊) 雙主企位 *請用A3紙打印

*注意:
螺絲鑽平頭孔事宜, 請留意M5及3/16"要
沉頭 (90° X \varnothing 10), 供修螺絲后啣膠用

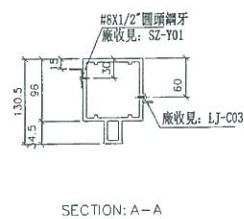
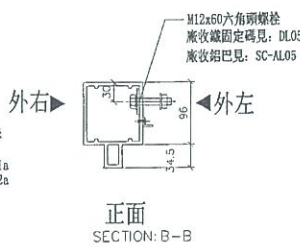
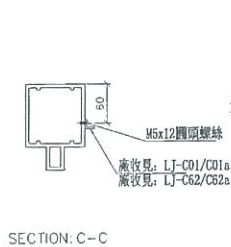
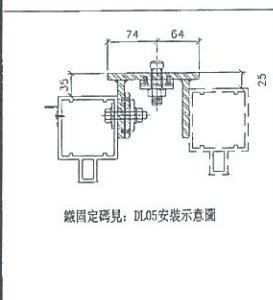
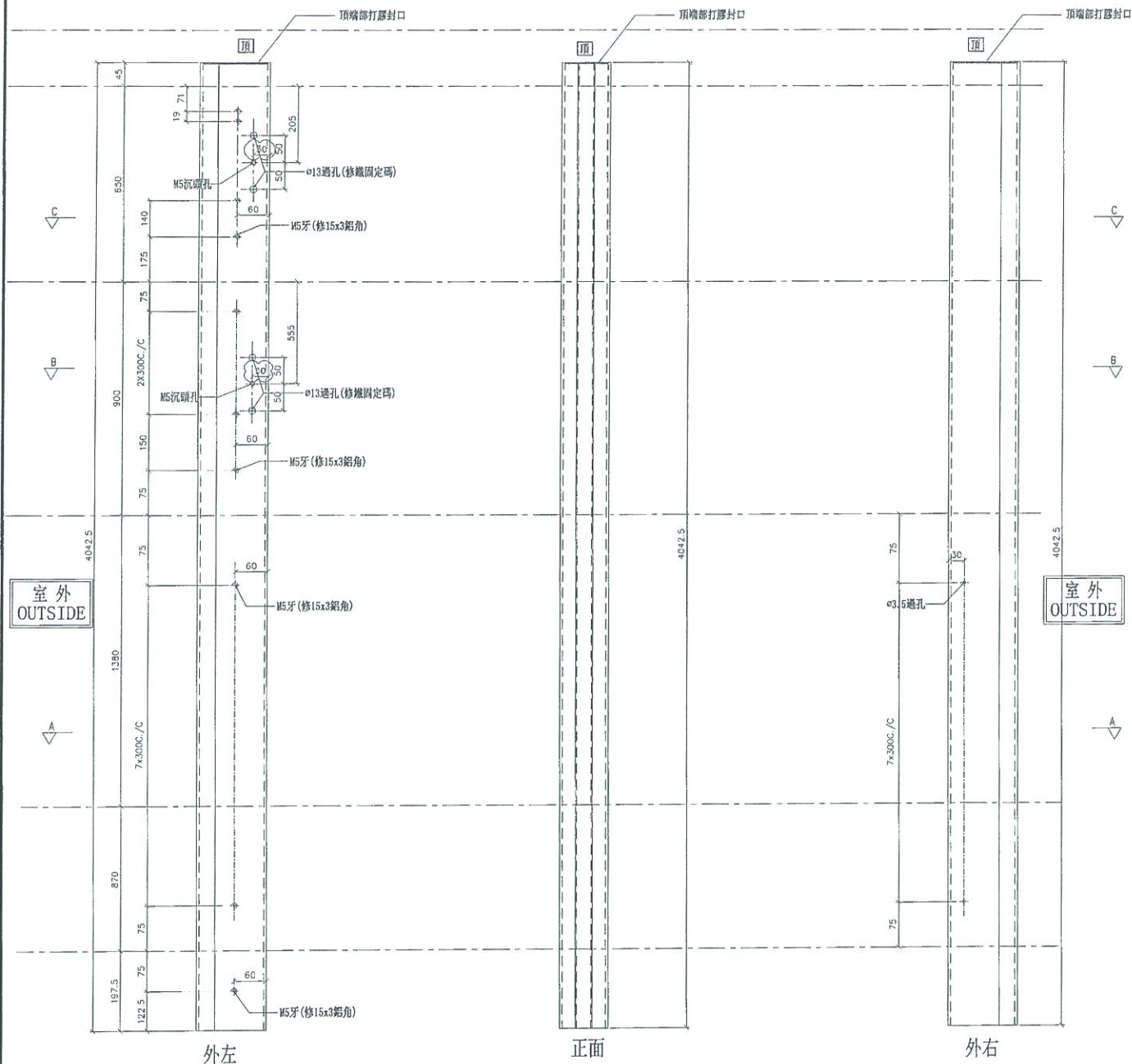

名稱	雙生企1	制圖	WX	2019.04.10	修改	A	
材料	X85550	復核	HH	2019.04.16	日期	2019.05.16	
顏色	EC-DG-S332054 (3塗)	批准			圖號	G-MS609	

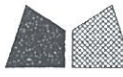

美特鋁質 有限公司
MIDI Aluminium Fabricator Ltd.

數量	位置	樓層
1	T5CW-H-2	26F
1	T5CW-L-1	26F
1	T5CW-N-1	26F

工程號 J-837 地盤 觀塘裕民坊

*注意:
螺絲鑽平頭孔事宜, 請留意M5及3/16"要
沉頭(90° X $\phi 10$), 供修螺絲后呷膠用

(右邊) 雙主企位 *請用A3紙打印

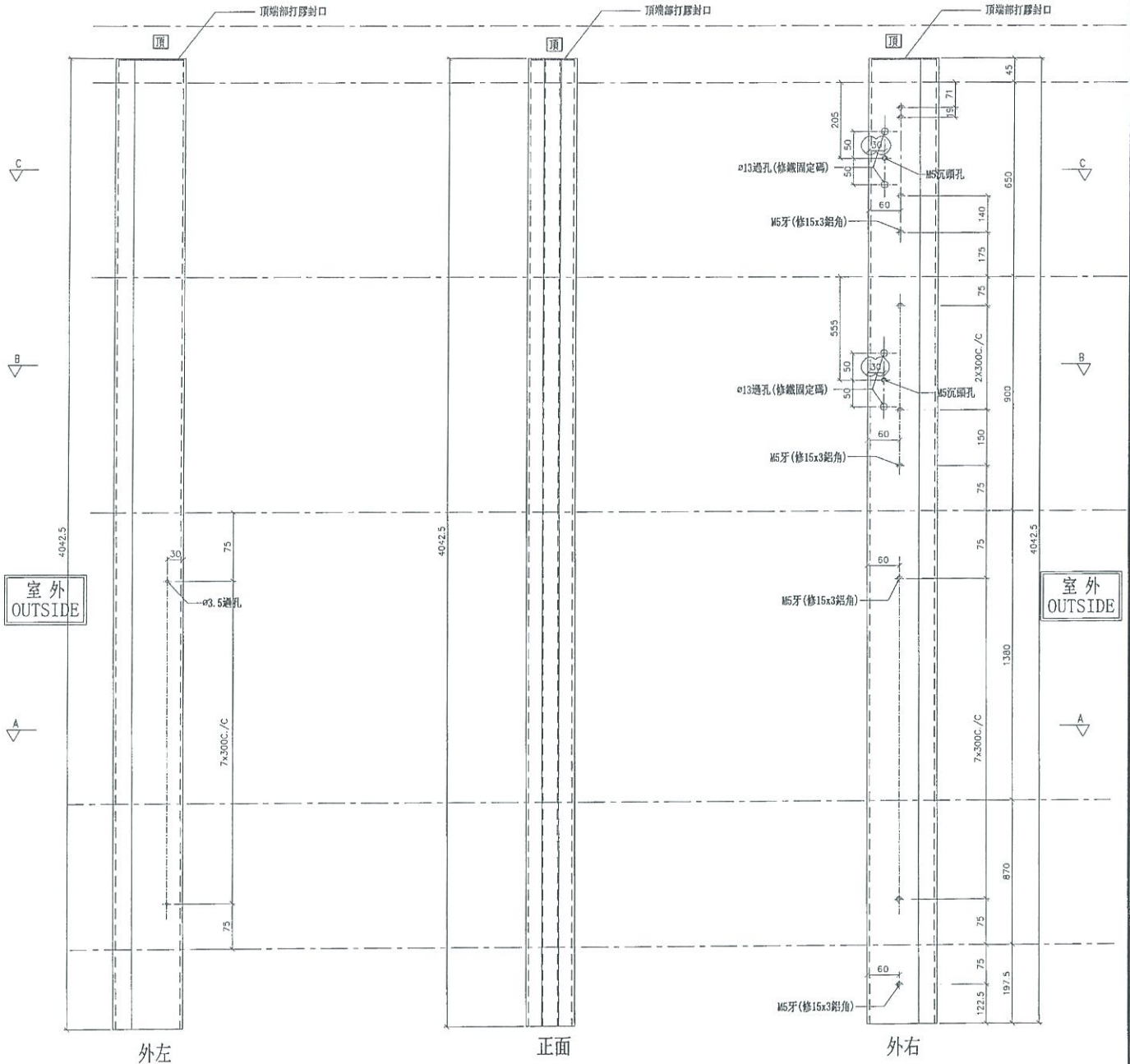

室外
OUTSIDE

室外
OUTSIDE

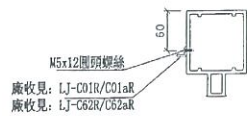

SECTION: C-C

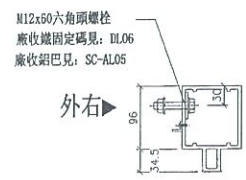

SECTION: B-B

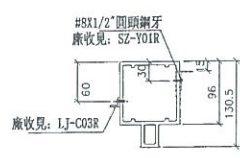

SECTION: A-A

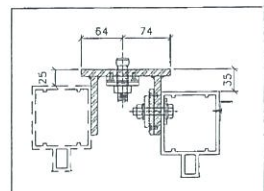

名稱	雙生企1	制圖	WX	2019.04.10	修改	A
材料	X85550	復核	HH	2019.04.16	日期	2019.05.16
顏色	EC-DG-S332054 (3塗)	批准			圖號	G-MS609R

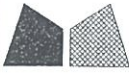

美特鋁質有限公司
MIDI Aluminium Fabricator Ltd.

工程號 J-837 地盤 觀塘裕民坊

物料編號	L	數量	M	X	X	N	A	分格尺寸	使用位置	廠收背板托角編號	廠收單玻璃插線編號	樓層
UN-EL01S(T)	642	2	300	X	X	1	167.5	650	T5CW-C-1	UN-HT1	UN-EH1a	26F, 28F

依據EI0282C版修改

※注意：
螺絲鑽平頭孔事宜，請留意16'及3/16'要
沉頭(90° X Ø10)，供修螺絲后膠用

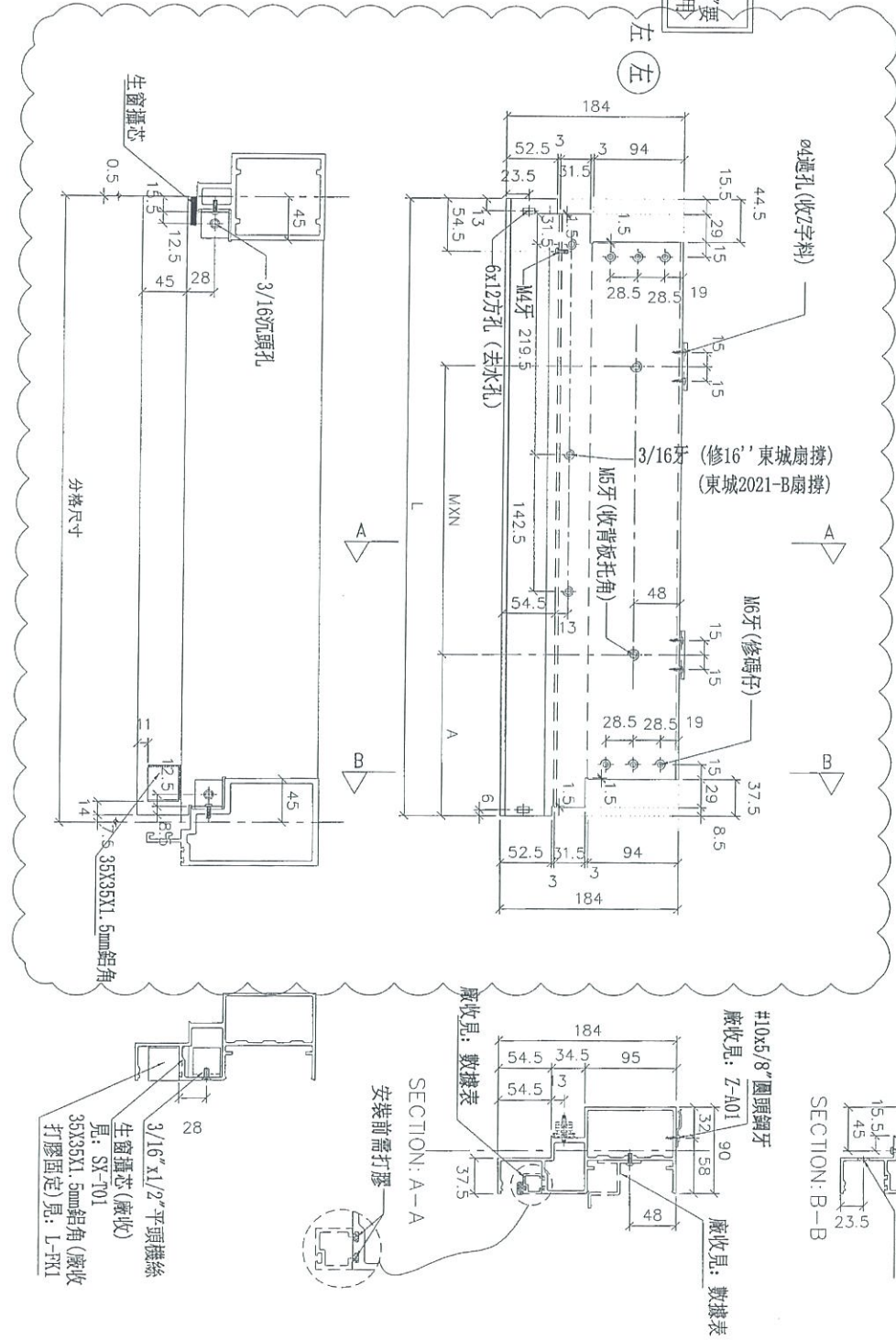

名稱	生梗橫料	制圖	邱紅	2019.03.26	修改	A
材料	X85553	復核	謝永林	2019.04.08	日期	2019.05.20
顏色	EC-DG-S332054 (3塗)	批准			圖號	UN-EL01S(T)

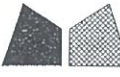

美特鋁質有限公司
MIDI Aluminium Fabricator Ltd.

工程號

J-837

地盤

觀塘裕民坊

依據FI0282C版修改

物料編號	L	數量	M	X	N	A	分格尺寸	使用位置	廠收背板托角編號	廠收單玻璃編號	樓層
UN-ER01S(T)	642	2	300	X	1	167.5	650	T5CW-C-1	UN-HT1	UN-EH1 aR	26F, 28F

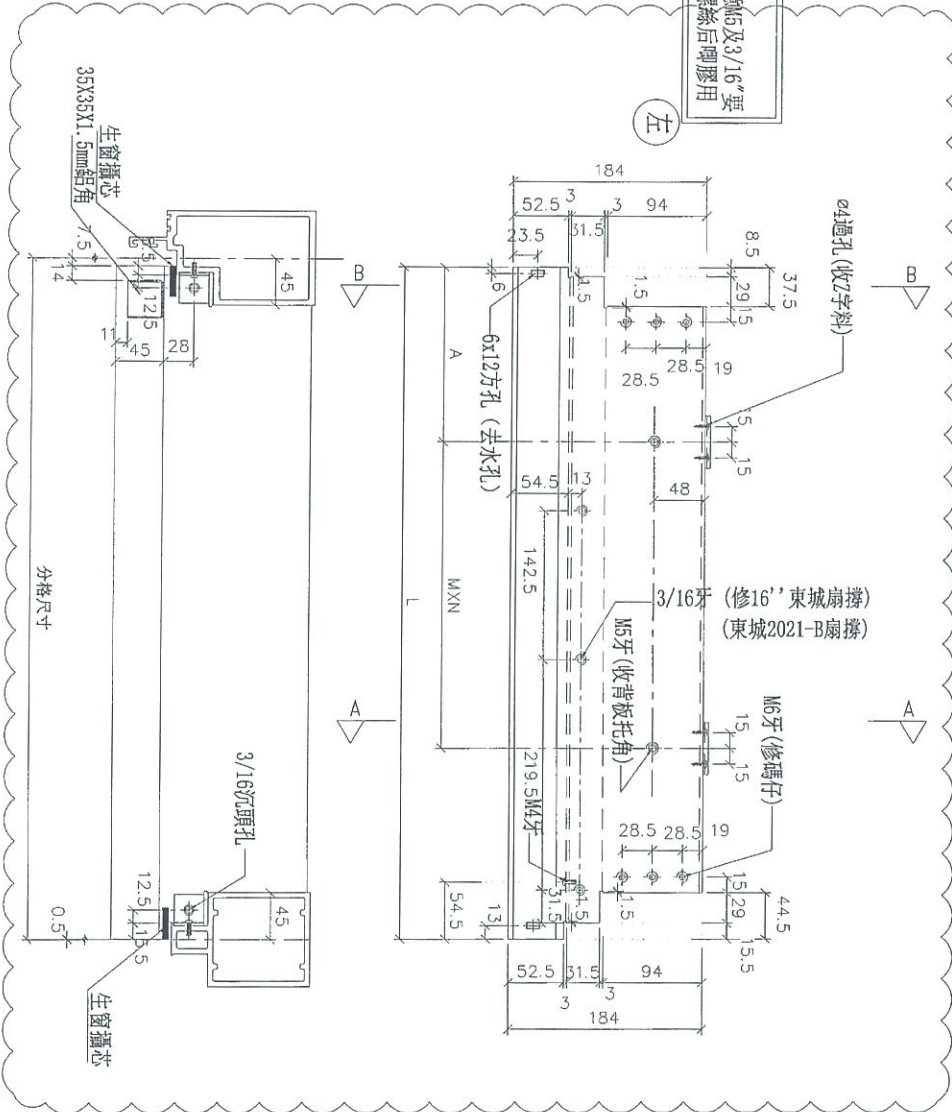

*注意:
螺絲鑽平頭孔事宜, 請留意65及3/16吋
沉頭 (90° X ø10), 供修螺絲后膠膠用

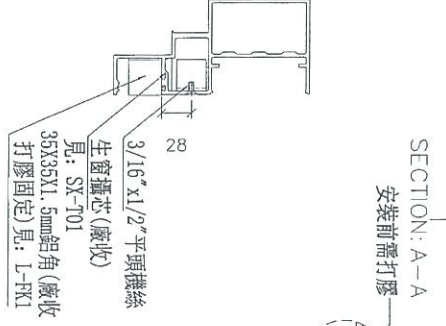
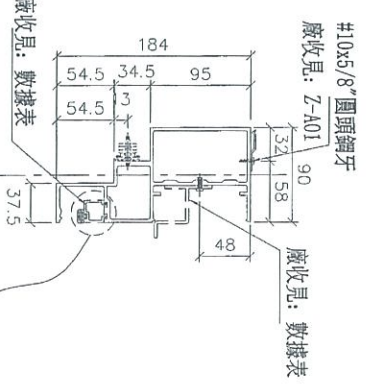
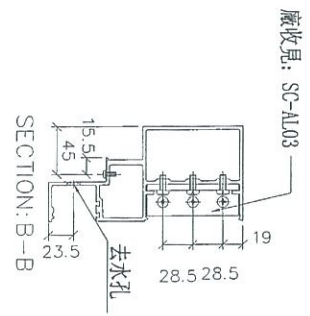

名稱	生梗橫料	制圖	邱紅	2019.03.26	修改	A
材料	X85553	復核	謝永林	2019.04.08	日期	2019.05.20
顏色	EC-DG-S332054 (3塗)	批准			圖號	UN-ER01S(T)

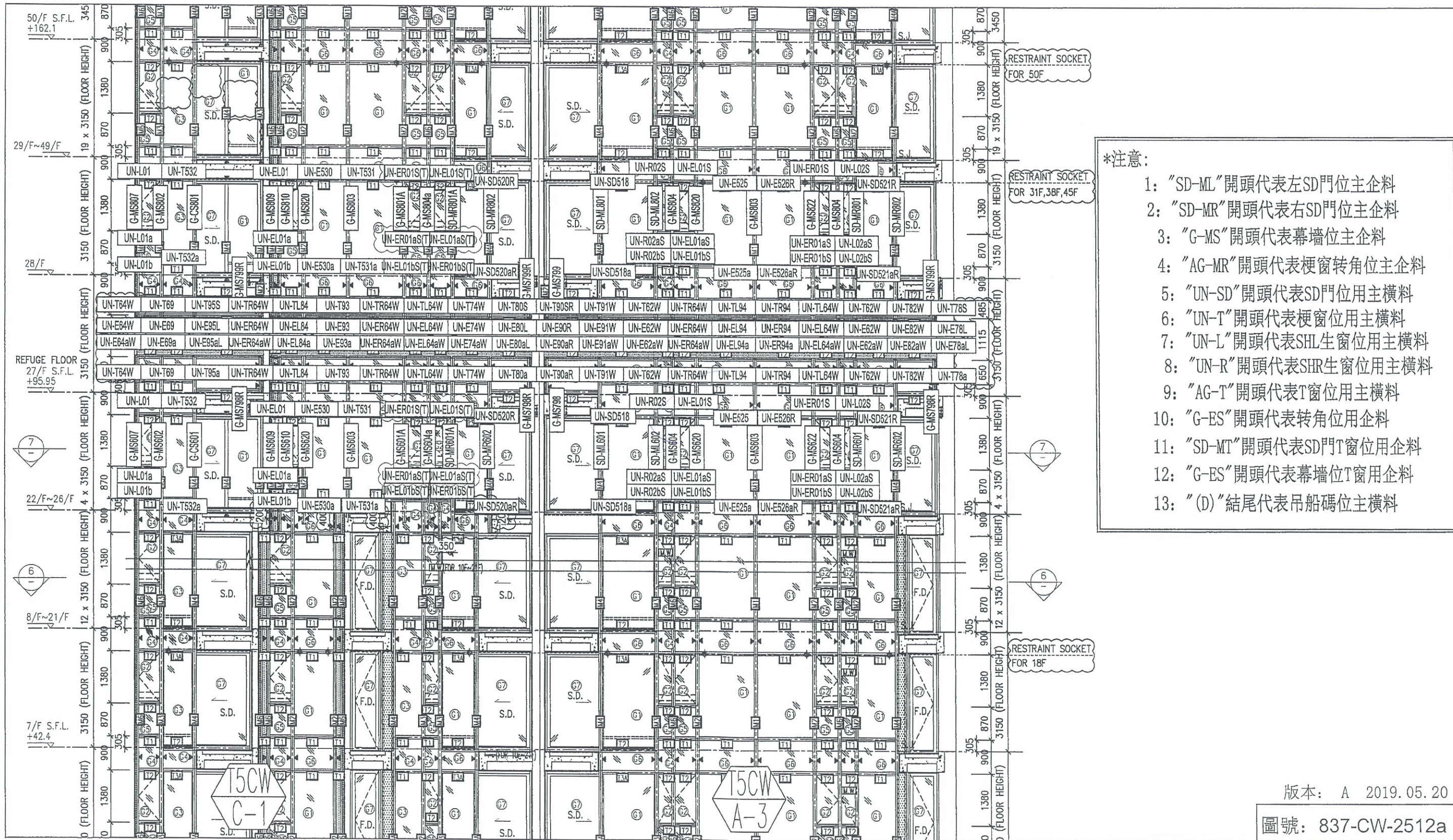

*注意:

- 1: "SD-ML"開頭代表左SD門位主企料
- 2: "SD-MR"開頭代表右SD門位主企料
- 3: "G-MS"開頭代表幕牆位主企料
- 4: "AG-MR"開頭代表梗窗转角位主企料
- 5: "UN-SD"開頭代表SD門位用主橫料
- 6: "UN-T"開頭代表梗窗位用主橫料
- 7: "UN-L"開頭代表SHL生窗位用主橫料
- 8: "UN-R"開頭代表SHR生窗位用主橫料
- 9: "AG-T"開頭代表T窗位用主橫料
- 10: "G-ES"開頭代表转角位用企料
- 11: "SD-MT"開頭代表SD門T窗位用企料
- 12: "G-ES"開頭代表幕牆位T窗用企料
- 13: "(D)"結尾代表吊船碼位主橫料

版本: A 2019.05.20

圖號: 837-CW-2512a