



工程指示 / 要求簡箋(E.I.)

工程指示編號：EI / 0491 / 19

修改版次：F

工程編號：J - 837

工程名稱：觀塘裕民坊

工程項目：幕牆配件 膠條模圖及 B.M.

收件人：Maggie / 生統 / 永林 / 王良 發件人：Eric Liu

日期：27/11/2019

 要求提供 / 確認 事項：

- | | | |
|------------------------------------|-------------------------------------|-------------------------------|
| <input type="checkbox"/> 初步鋁料 B.M. | <input type="checkbox"/> 加工拆圖，然後生產 | <input type="checkbox"/> 尺寸表 |
| <input type="checkbox"/> 正式鋁料 B.M. | <input type="checkbox"/> 技術上資料 / 指示 | <input type="checkbox"/> 報價 |
| <input type="checkbox"/> 配件 B.M. | <input type="checkbox"/> 樣辦或貨品說明書 | <input type="checkbox"/> 分判合約 |
| <input type="checkbox"/> 其他：_____ | | |

內容：

因 EI9755 已到 J 版，無法登記，現 EI0491 為 EI9755 修改版請留意: F 版: 1) 修改#21 毛條，需要改成沒有膠片(按附圖)2) #21 數量增加，趟門企框 2 個位置改用此毛條3) #19 數量減少，減去改去毛條數量

謝謝！

永林 = 請覈核數量

請在 2019/ 12 / 06 前完成上列要求。附： 1 頁 BM，2 頁使用位置

以上項目為：

-
- 原合約工程包
-
- 原合約工程加 / 減賬
-
- 新工程報價

原因：-

分發東莞各部門：

- | | | | |
|--------------------------------------------------------------|------------------------------------------------------------------------|----------------------------------------------------------------------|---------------------------------------------------------------------|
| <input type="checkbox"/> 生產技術總監 <input type="checkbox"/> 連附件 | <input checked="" type="checkbox"/> 技術部 <input type="checkbox"/> 連附件 | <input checked="" type="checkbox"/> 生產部 <input type="checkbox"/> 連附件 | <input type="checkbox"/> 機械設計部 <input type="checkbox"/> 連附件 |
| <input type="checkbox"/> 採購部 <input type="checkbox"/> 連附件 | <input checked="" type="checkbox"/> 生產統籌部 <input type="checkbox"/> 連附件 | | |
| <input type="checkbox"/> 質檢部 <input type="checkbox"/> 連附件 | <input type="checkbox"/> 會計部 <input type="checkbox"/> 連附件 | <input type="checkbox"/> 報關組 <input type="checkbox"/> 連附件 | <input type="checkbox"/> 其他 <u>楊榮輝</u> <input type="checkbox"/> 連附件 |

分發其他分判：

-
- 王禮秋
-
- 連附件

分發香港各部門：

- | | | | |
|----------------------------------------------------------------------|------------------------------------------------------------|-----------------------------------------------------------|----------------------------------------------------------------|
| <input type="checkbox"/> 行政部 <input type="checkbox"/> 連附件 | <input type="checkbox"/> 會計部 <input type="checkbox"/> 連附件 | <input type="checkbox"/> 統籌部 <input type="checkbox"/> 連附件 | <input type="checkbox"/> 工程部地盤科文 <input type="checkbox"/> 連附件 |
| <input checked="" type="checkbox"/> 採購部 <input type="checkbox"/> 連附件 | <input type="checkbox"/> QS 部 <input type="checkbox"/> 連附件 | <input type="checkbox"/> 維修部 <input type="checkbox"/> 連附件 | <input type="checkbox"/> 其他 _____ <input type="checkbox"/> 連附件 |

傳遞編號：

發件人簽署：

HK 2434 /19

項目經理簽署：

2

PP2

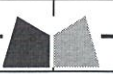
		美特鋁質有限公司	工程號:J-837	計算:	邱紅	日期:	2018.12.14	送呈:	胡哥	註明：分MO參考數據 MO5暫不訂，工程結尾在給正式數量					
		MIDI Aluminium Fabricator Ltd.	地盤名稱：觀塘裕民坊	核對:	謝永林	日期:	2018.12.18	副本:							
廠用配件B.M.表		項目類別：框架式幕牆（膠條）			批准:		日期:								
BM編號: 837-CW-M01-F-HP04C		A/C Code:	EI/0491F		此BM依據EI/9536E資料計算BM										
序號	修改標示	配件圖號	物料編號	配件名稱	顏色	實用	後備	總數	單位	備注	MO1	MO2	MO3	MO4	MO5
1			NEOPRENE	J837-JT09膠條	黑色	58300		58300	米	生梗企雙玻/單玻用膠條	12000	11660	11660	11660	11320
2			NEOPRENE	J837-JT09膠條	黑色	8775		8775	米	SD頂生梗企單玻用膠條	1850	1755	1755	1755	1660
3	E10491增加數量		SILICONE	J837-JT01膠條	黑色	22900		22900	米	生梗企雙玻玻璃位用（生窗底小梗）	5000	4580	4580	4580	4160
4			SILICONE	J837-JT04膠條	黑色	25200		25200	米	生窗死牆玻璃位用	5100	5040	5040	5040	4980
5			SILICONE	J837-JT04膠條	黑色	19665		19665	米	梗窗死牆位用	4000	3935	3935	3935	3860
6			SILICONE	J837-JT04膠條	黑色	11295		11295	米	SD頂死牆位用	2300	2260	2260	2260	2215
7			SILICONE	J818-G01膠條	黑色	31000		31000	米	窗玉玻璃扣蓋位用	6500	6200	6200	6200	5900
8			SILICONE	J837-JT02膠條	黑色	29235		29235	米	大梗窗位用	6000	5850	5850	5850	5685
9			SILICONE	J837-JT02膠條	黑色	23665	135	23800	米	SD梗窗用膠條	5000	4750	4750	4750	4550
10			NEOPRENE	J837-JT05膠條	黑色	9305	95	9400	米	SD框邊企大膠條	1900	1865	1865	1865	1905
11	E10491A取消 (改用837-SDG-S2)		NEOPRENE	J837-JT06膠條	黑色	0	0	0	米	SD框邊膠條	0	0	0	0	0
12	E10491增加數量			J837-JT08毛條		44016	109	44125	米	SD玉用毛條，底寬7.6X高7.3mm	9300	8900	8900	8900	8125
13				J837-JT08毛條		23149	141	23290	米	SD玉用毛條，底寬7.6X高7.3mm	5000	4700	4700	4700	4190
14			SILICONE	J818-G01膠條	黑色	33085	115	33200	米	SD玉玻璃扣蓋位用	7000	7000	7000	7000	5200
15			EPDM	837-CWG-S1膠條	黑色	62000		62000	米	生窗玉用	13000	12400	12400	12400	11800
16	E197551取消		EPDM	837-CWG-S1膠條	黑色	0		0	米	SD頂生梗企單玻用膠條	0	0	0	0	0
17			NEOPRENE	J833-JT02膠條	黑色	3150		3150	米	蝴蝶窗玉企向扣蓋位用	650	630	630	630	610
18		(地盤用)	SILICONE	J818-G01膠條	黑色	69188		69188	米	幕牆玻璃扣蓋位用	14000	13840	13840	13840	13668
19	F版減少		PVC	J837-SDG-S2膠條	黑色	25245	155	25400	米	SD框邊膠條（代替JT06）	13000	12500	12500	12500	-25100
20	E10491C版新增		Santoprene	837-SASH膠條	黑色	4840	160	5000	米	生窗玉頂部用	1100	1000	1000	1000	900
21	F版新增		6x10毛條	J837-6X10毛條	黑色	28875	125	29000	米	SD框邊膠條（趟門框室內底橫+趟門框室內企）	1800	1800	1800	1800	21800
註明：2019.09.11修改內容，依據E11033增加第20行生窗頂部用防水膠條															

6x10 毛條

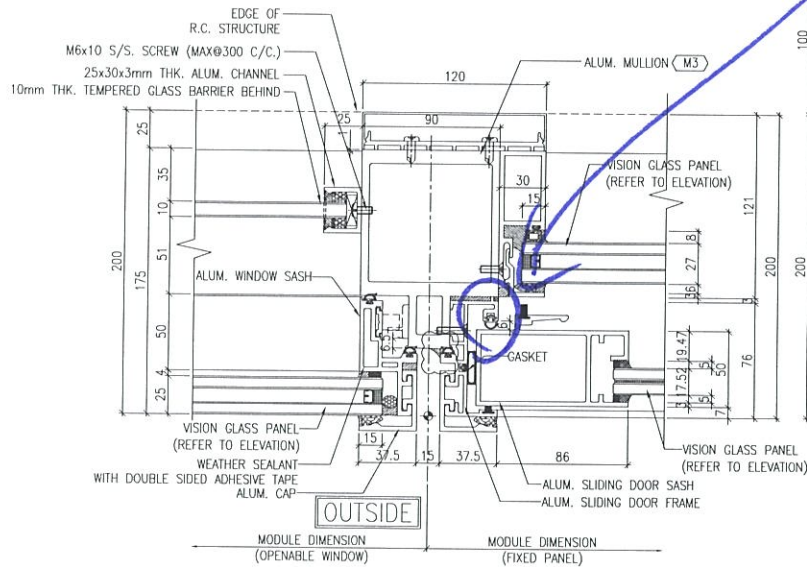

1 TYPICAL MULLION DETAIL
5004 CURTAIN WALL

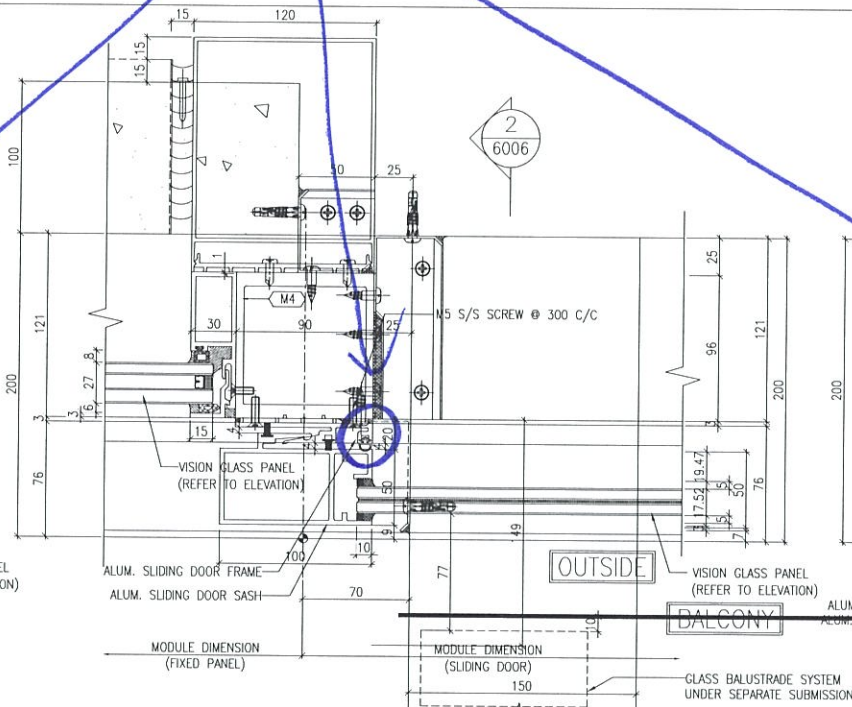

2 TYPICAL MULLION DETAIL
5004 CURTAIN WALL

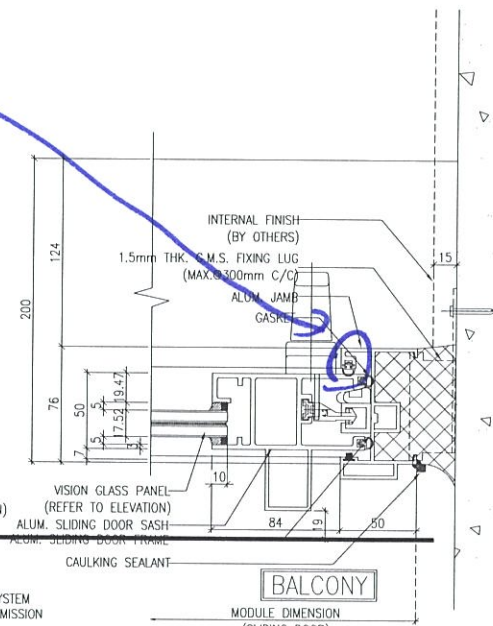

3 TYPICAL MULLION DETAIL
5004 CURTAIN WALL