



工程指示 / 要求簡箋(E.I.)

工程指示編號：EI / 0491 / 19

修改版次：C

工程編號：J - 837

工程名稱：觀塘裕民坊

工程項目：幕牆配件 膠條模圖及 B.M.

收件人：Maggie / 生統 / 永林 / 王良 發件人：Eric Liu

日期：26/07/2019

要求提供 / 確認 事項：

- | | | |
|------------------------------------|-------------------------------------|-------------------------------|
| <input type="checkbox"/> 初步鋁料 B.M. | <input type="checkbox"/> 加工拆圖，然後生產 | <input type="checkbox"/> 尺寸表 |
| <input type="checkbox"/> 正式鋁料 B.M. | <input type="checkbox"/> 技術上資料 / 指示 | <input type="checkbox"/> 報價 |
| <input type="checkbox"/> 配件 B.M. | <input type="checkbox"/> 樣辦或貨品說明書 | <input type="checkbox"/> 分判合約 |
| <input type="checkbox"/> 其他：_____ | | |

內容：

因 EI9755 已到 J 版，無法登記，現 EI0491 為 EI9755 修改版

請留意: C 版: 1) 附上已簽批樣板報告，確定 837-SDG-S2 款膠條最後版本

謝謝！

請在 2019/ 07 / 27 前完成上列要求。

附：1 頁模圖，1 頁

以上項目為：

- 原合約工程包 原合約工程加 / 減賬 新工程報價

原因：-

分發東莞各部門：

- () 生產技術總監 連附件 () 技術部 連附件 () 生產部 連附件 () 機械設計部 連附件
 () 採購部 連附件 () 生產統籌部 連附件
 () 質檢部 連附件 () 會計部 連附件 () 報關組 連附件 () 其他 楊榮輝 連附件

分發其他分判：
() 王禮秋 連附件

分發香港各部門：

- () 行政部 連附件 () 會計部 連附件 () 統籌部 連附件 () 工程部地盤科文 連附件
 () 採購部 連附件 () QS 部 連附件 () 維修部 連附件 () 其他 _____ 連附件

傳遞編號：

HK 1717 /19

發件人簽署：

項目經理簽署：

"All copyright, ownership, exploitation and other rights related to the concept, design and production are explicitly reserved. Reproductions, distributions and/or passing on the design to third parties-completely or partially-shall only be permitted with prior written consent. In other respects, for the use of the design our General conditions of sale and Delivery as well as our technical Conditions of Delivery shall apply."

尊重设计，保护安东新知识产权

开模依据	电子图
模具类型	类
安装方式	压

包装方式：盘装

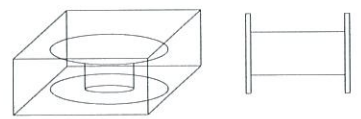

技术要求
Technical Request

- 1.尺寸标准：功能尺寸、安装尺寸执行DIN/ISO3302-E1标准，其他尺寸执行DIN/ISO3302-E2标准；size standard: functional size, installation size is carried out according to theDIN/ISO3302-E1 Standard,the others is according to theDIN/ISO3302-E2Standard.
- 2.物性标准：按GB/T24498-2009或DIN/ISO7863-B执行;physical standard: refer to GB/T24498-2009 or DIN/ISO7863-B;
- 3.材料：EPDM三元乙丙橡胶，硬度65±5A; material:EPDM Rubber, hardness 65±5A;
- 4.不得有气泡、夹渣等成型缺陷。without defect such as air bubble impurity and so on;
- 5.虚线处为下修面。The dashed line place is the working surface.
- 6.★后尺寸为基准尺寸。The size behind the ★ is the standard size.

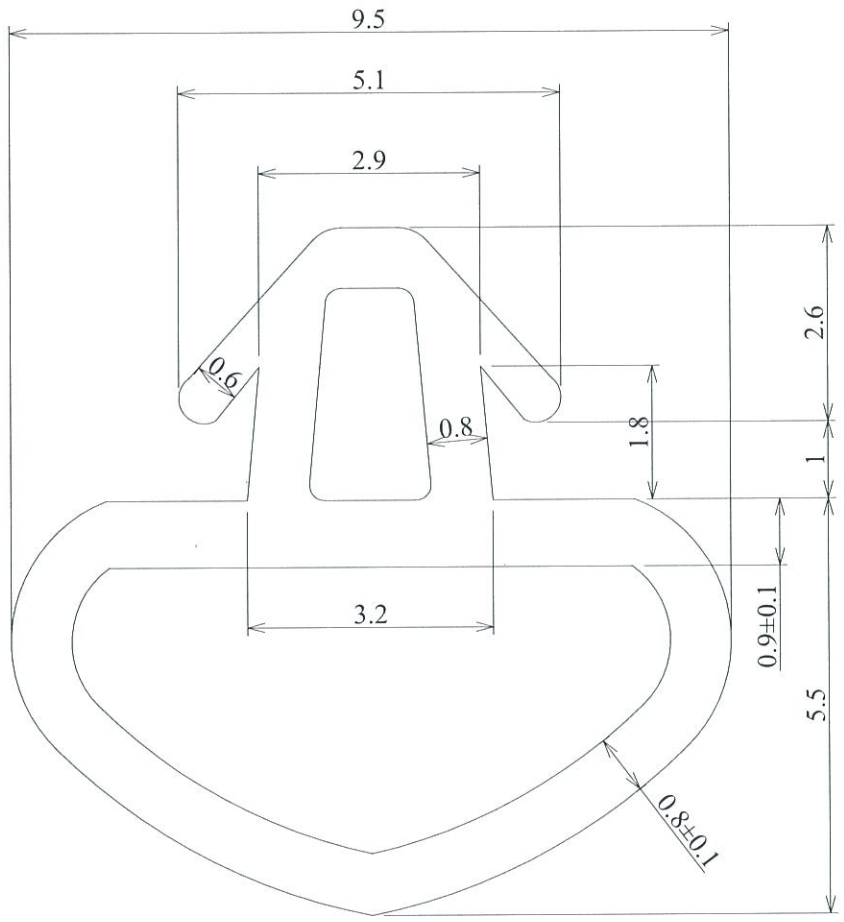
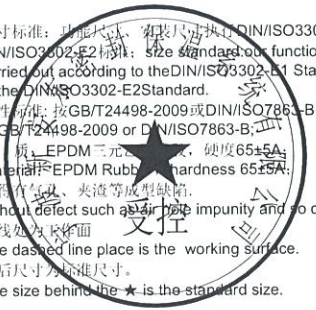

比例 1 : 1
scale 1:1



啟已收樣
報告合格

2019-7-26

送样反馈意见表

样条 太松	样条 刚好	样条 太紧
----------	----------	----------

传真号： 0574-86226899	确认部门	姓名
-----------------------	------	----

项目 Item	签字 Signature	日期 date	客户图号 Customer No.	公差标准 Perm-tolerance	线密度 Linear density	图纸版次 Drawing revision
批准 Sancifier			***	DIN3302-E1	*** ±5%g/m	1
审核 Approval	黎礼文		名称 name		截面积 Sectional area	26.0 mm ²
设计 Designer	张祥亮	2019.5.28	***		材料 Material	PVC
制作 Producer			***		硬度 Hardness	65 ±5A
胶料编码 Material code	PVC	模具编号 Mould Code	***	宁波新安东密封保温系统有限公司 NINGBO NEWANTONG SEAL HEAT INSULATING SYSTEM CO.,LTD.		
共 1 张 Total 1	第 1 张 No. 1	比例 Scale	10 : 1			

