



工程指示 / 要求簡箋(E.I.)

工程指示編號：EI / 0484 / 19

修改版次：C

工程編號：J - 837

工程名稱：觀塘裕民坊

工程項目：幕牆 大貨企橫(T2)(26,28/F)(不連層款)

收件人：生統/ 永林

發件人：Eric Liu

日期：23/05/2019

要求提供 / 確認 事項：

- |                                    |                                     |                               |
|------------------------------------|-------------------------------------|-------------------------------|
| <input type="checkbox"/> 初步鋁料 B.M. | <input type="checkbox"/> 加工拆圖，然後生產  | <input type="checkbox"/> 尺寸表  |
| <input type="checkbox"/> 正式鋁料 B.M. | <input type="checkbox"/> 技術上資料 / 指示 | <input type="checkbox"/> 報價   |
| <input type="checkbox"/> 配件 B.M.   | <input type="checkbox"/> 樣辦或貨品說明書   | <input type="checkbox"/> 分判合約 |
| <input type="checkbox"/> 其他：_____  |                                     |                               |

內容：

請按加工圖生產幕牆鋁料送到地盤安裝(T2)(26-28/F)(斷層款)

C版: 提供加工圖，修改 M4A 款企料連加力通組裝方法

1) 分座包裝出貨

2) 由隔火層後(28/F)開始，趟門框要跟企橫出貨

3) 後做位可生產，但暫不出貨(跟 EI0087)

謝謝！

請在 2019/ 6/ 3 前完成上列要求。

附： 2 頁，9 頁加工圖

以上項目為：

- 原合約工程包                       原合約工程加 / 減賬                       新工程報價

原因：-

分發東莞各部門：

- ( ) 生產技術總監  連附件    ( ) 技術部  連附件 *計*    ( ) 生產部  連附件    ( ) 機械設計部  連附件  
 ( ) 採購部  連附件    ( ) 生產統籌部  連附件 *梅*  
 ( ) 質檢部  連附件    ( ) 會計部  連附件    ( ) 報關組  連附件    ( ) 其他 楊榮輝  連附件

分發其他分判：

- ( ) 王禮秋  連附件

分發香港各部門：

- ( ) 行政部  連附件    ( ) 會計部  連附件    ( ) 統籌部  連附件    ( ) 工程部地盤科文  連附件 *炳*  
 ( ) 採購部  連附件    ( ) QS 部  連附件    ( ) 維修部  連附件    ( ) 其他 \_\_\_\_\_  連附件

傳遞編號：

發件人簽署：  
*Eric Liu*

HK 1192/19

項目經理簽署：  
*YJA*

<h1>工作聯絡單</h1>	表格編號		MIDI QR-006	
	版本	A	頁碼	1/1

文件編號	T-1768	發出日期	2019.05.22
發文部門	工程技術部	頁數	1+10

受文部門：

東莞工廠：
 葉生
 積哥
 工程部
 技術部
 質檢部
 生產部  
倉務部
 採購部
 行政部
 財務部
 生產統籌部

香港公司：
 繆生
 施哥
 胡哥  
FranKie
 Maggie
 林哥

文件類型

急件
 密件
 請批示
 請回覆
 請處理
 請傳閱

文件主題

√83 T2座26F 28F 非通層 包料加工圓修路 (原E10484)

聯絡內容

依據E10603/19 SD, FD 包料包料 70x70x5 鐵通，  
 固定方法，請按原提供方案進行加工方法更進，內附  
 圖紙A1在微信中說明用膠粘方案，謝謝！

李統發

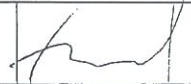
發文人	謝永林	審核人		批准人	
-----	-----	-----	---	-----	--





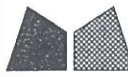

美特鋁質有限公司  
MIDI Aluminium Fabricator Ltd.

工程號 J-837 地盤 觀塘裕民坊

左SD梗右SD生

\*請用A3紙打印

數量	位置	樓層
1	T2CW-H-1	28F
1	T2CW-F-2	28F
1	T2CW-F-1	28F
1	T2CW-D-1	28F
2	T2CW-B-2	28F
1	T2CW-L-2	28F

1	T2CW-K-1	28F
---	----------	-----

\*注意:  
螺絲鑽平頭孔事宜, 請留意M5及3/16"要  
沉頭(90° X  $\phi$ 10), 供修螺絲后唧膠用

依據EI0603修改

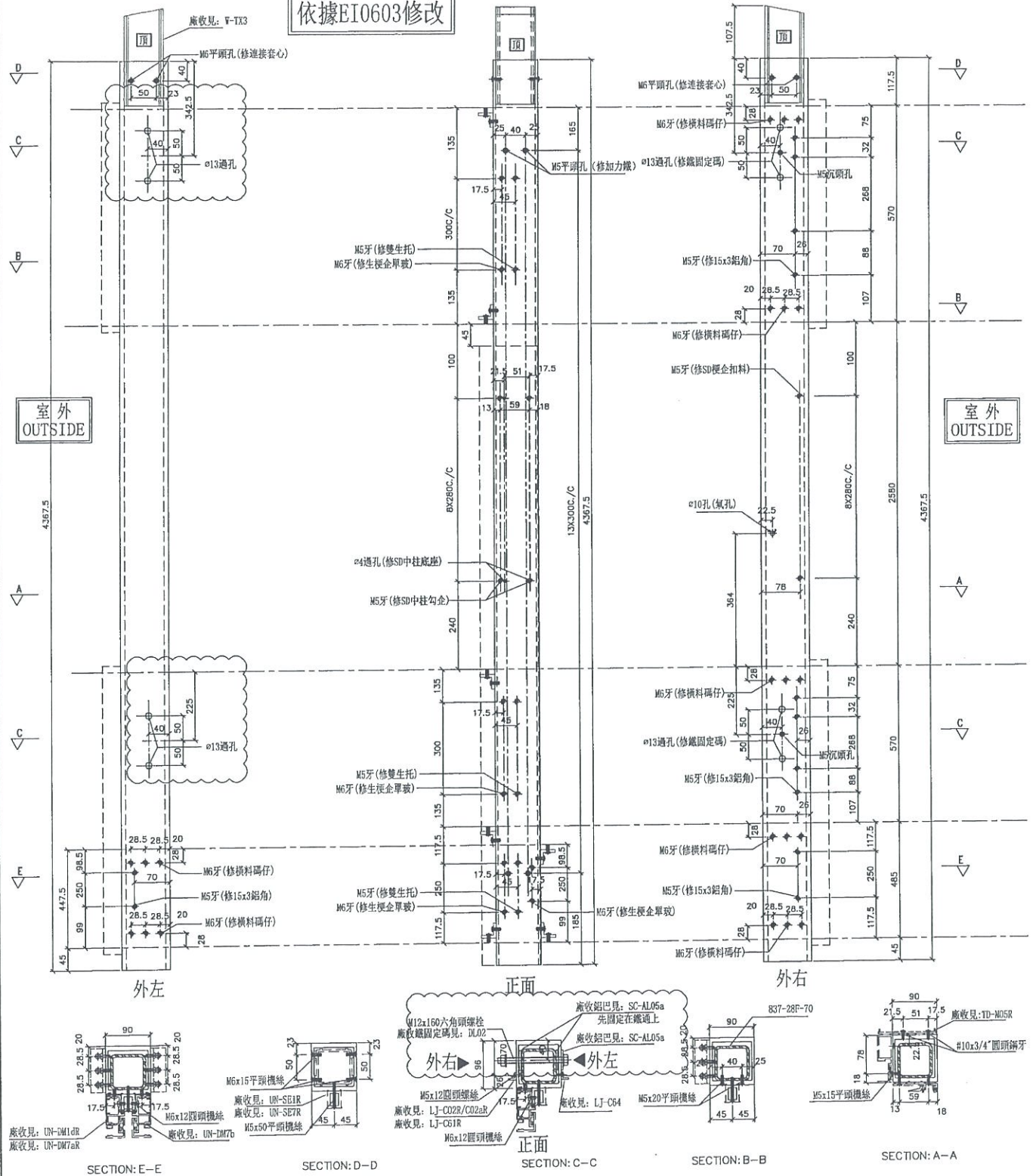

名稱	SD中企(外凹)	制圖	WX	2019.04.10	修改	A
材料	X85548	復核	HH	2019.04.16	日期	2019.05.22
顏色	EC-DG-S332054(3塗)	批准			圖號	SD-MR802

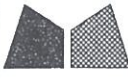

美特鋁質有限公司  
MIDI Aluminium Fabricator Ltd.

工程號 J-837 地盤 觀塘裕民坊

(左邊) 雙主企位

\*請用A3紙打印

數量	位置	樓層
1	T2CW-C-2	28F
1	T2CW-B-2	28F

\*注意:  
螺絲鑽平頭孔事宜, 請留意M5及3/16"要  
沉頭 (90° X  $\phi$ 10), 供修螺絲后膠膠用

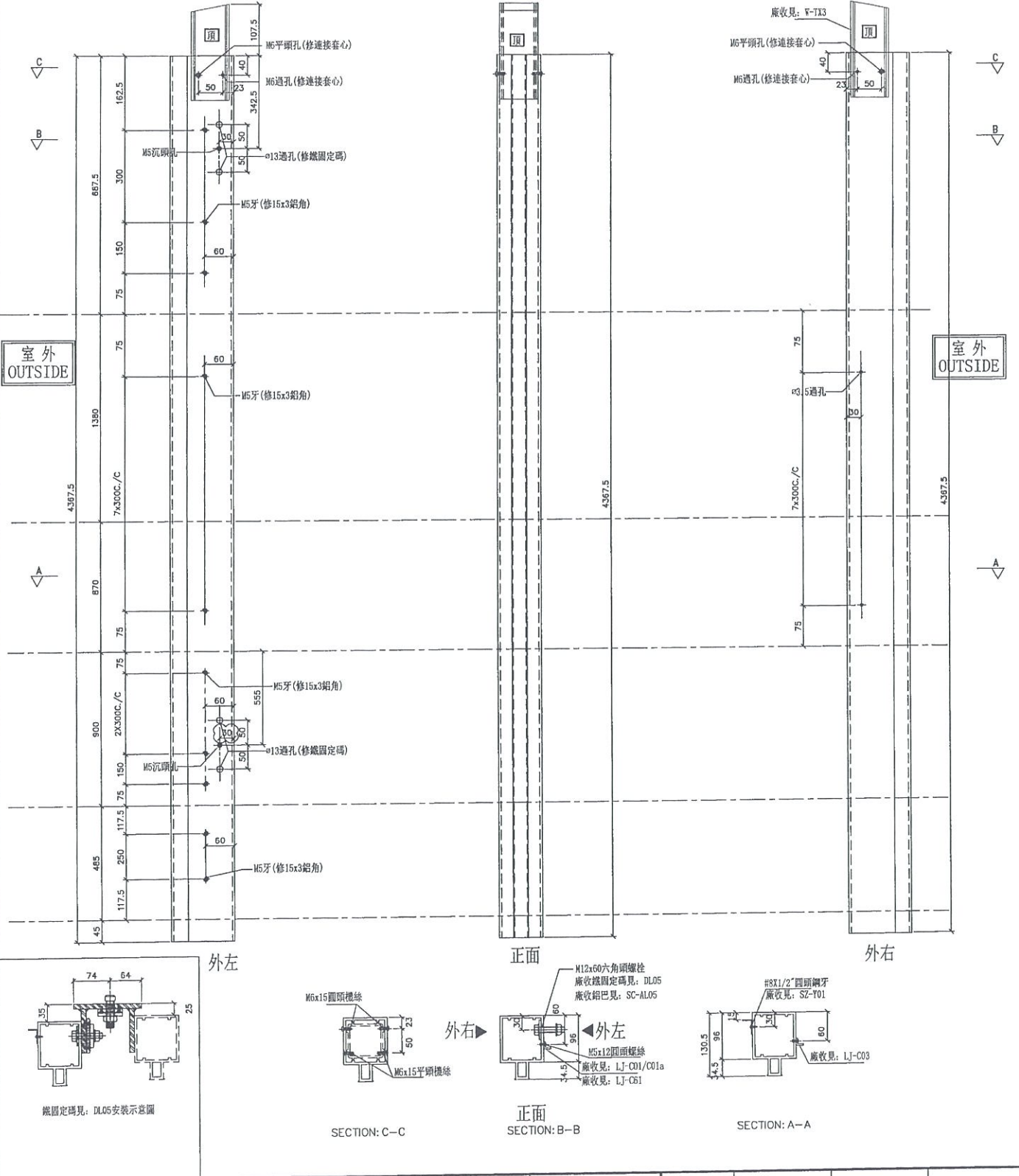

名稱	雙生企1	制圖	WX	2019.04.10	修改	A
材料	X85550	復核	HH	2019.04.16	日期	2019.05.16
顏色	EC-DG-S332054 (3塗)	批准			圖號	G-MS809



美特鋁質有限公司  
MIDI Aluminium Fabricator Ltd.

工程號 J-837 地盤 觀塘裕民坊

數量	位置	樓層
1	T2CW-C-2	28F
1	T2CW-A-1	28F
1	T2CW-M-2	28F

\*注意:  
螺絲鑽平頭孔事宜, 請留意M5及3/16"要  
沉頭(90° X  $\phi$ 10), 供修螺絲后脚膠用

(右邊) 雙主企位 \*請用A3紙打印

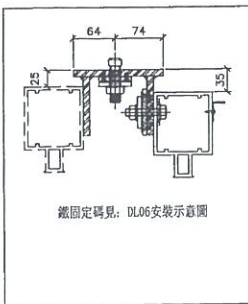
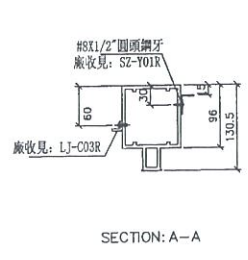
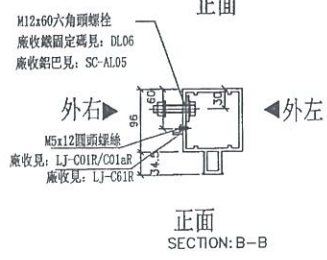
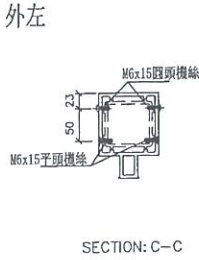
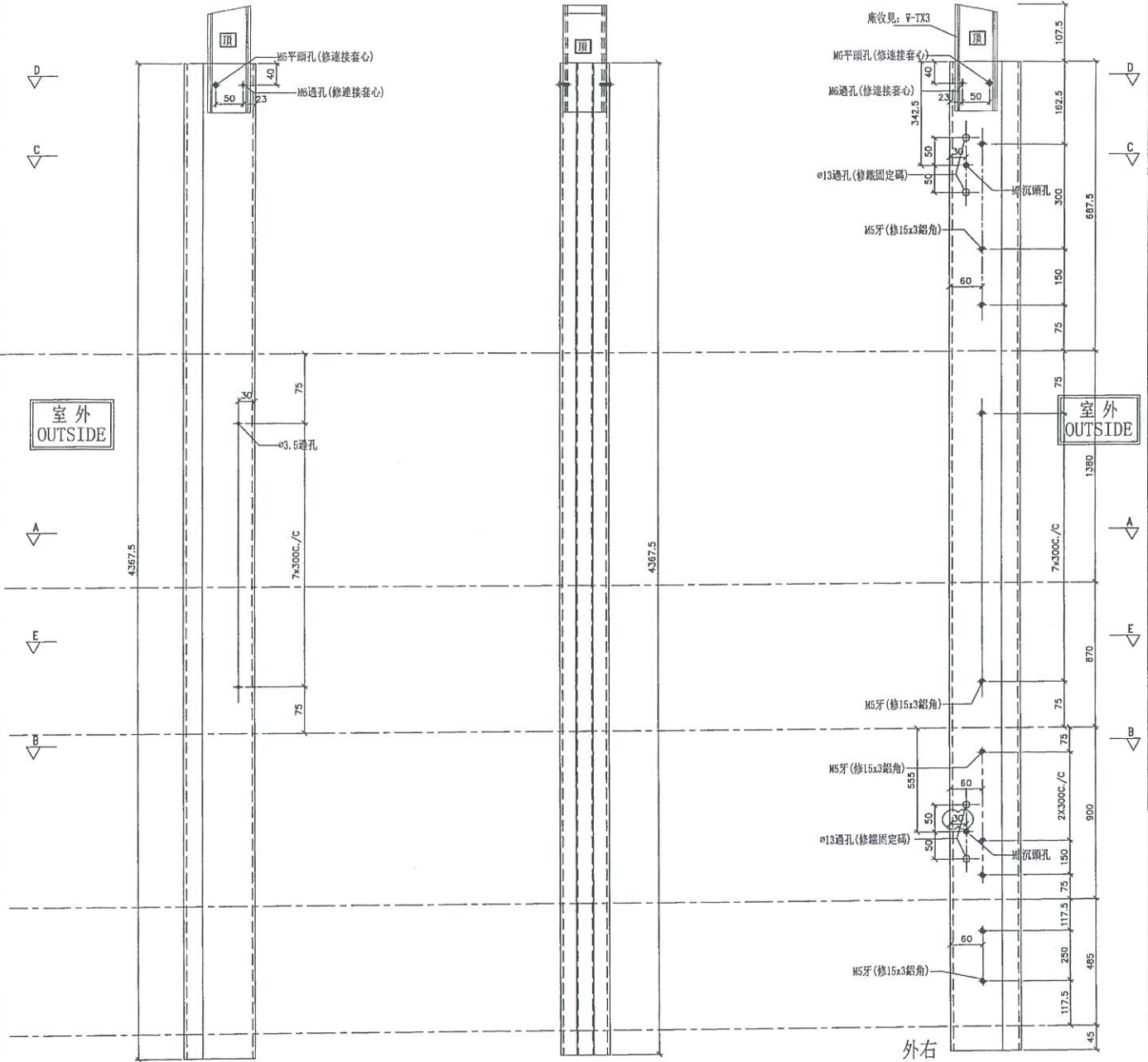

名稱	雙生企1	制圖	WX	2019.04.10	修改	A
材料	X85550	復核	HH	2019.04.16	日期	2019.05.16
顏色	EC-DG-S332054 (3塗)	批准			圖號	G-MS809R



美特鋁質有限公司  
MIDI Aluminium Fabricator Ltd.

數量	位置	樓層
1	T2CW-N-1	28F

依據EI0603修改

工程號 J-837 地盤 觀塘裕民坊

\*注意：  
螺絲鑽平頭孔事宜，請留意M5及3/16"要  
沉頭(90° X Ø10)，供修螺絲后膠用

左靠FD門(梗窗) \*請用A3紙打印

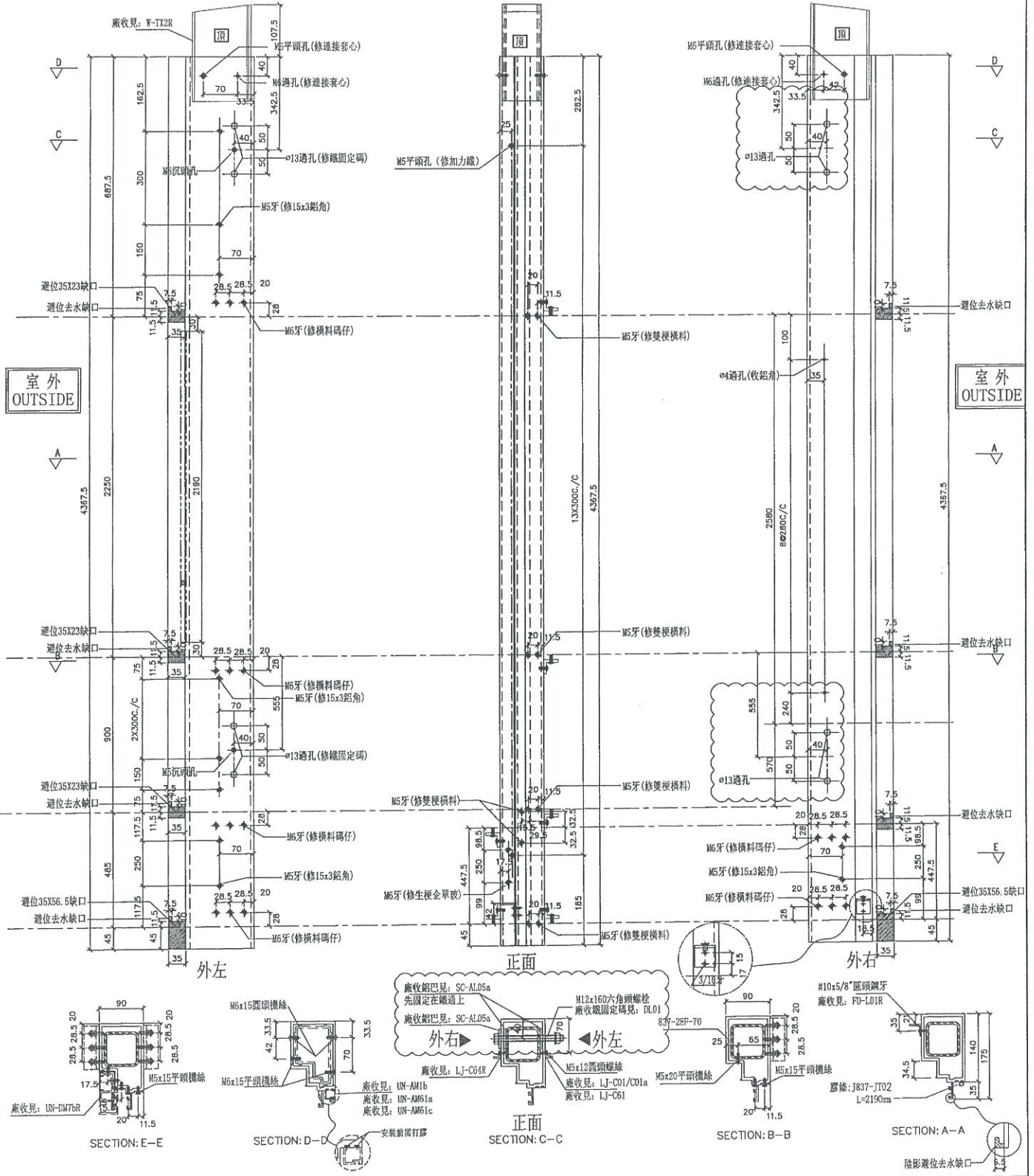

名稱	生梗企	制圖	WX	2019.04.10	修改	A
材料	X85546	復核	HH	2019.04.16	日期	2019.05.22
顏色	EC-DG-S332054 (3塗)	批准			圖號	G-MS813





美特鋁質 有限公司  
MIDI Aluminium Fabricator Ltd.

工程號 J-837 地盤 觀塘裕民坊

數量	位置	樓層
1	T2CW-C-2	26F
1	T2CW-A-1	26F
1	T2CW-M-2	26F

\*注意:  
螺絲鑽平頭孔事宜, 請留意M5及3/16"要  
沉頭(90° X  $\phi$ 10), 供修螺絲后啣膠用

(右邊) 雙主企位

\*請用A3紙打印

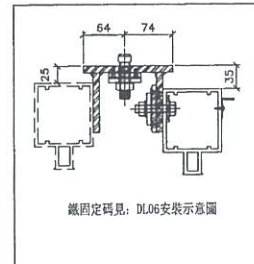
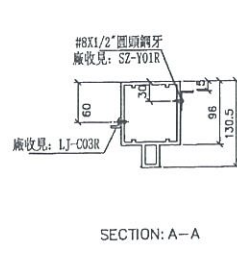
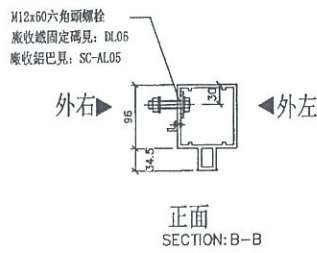
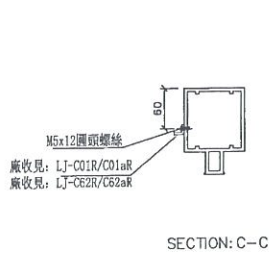
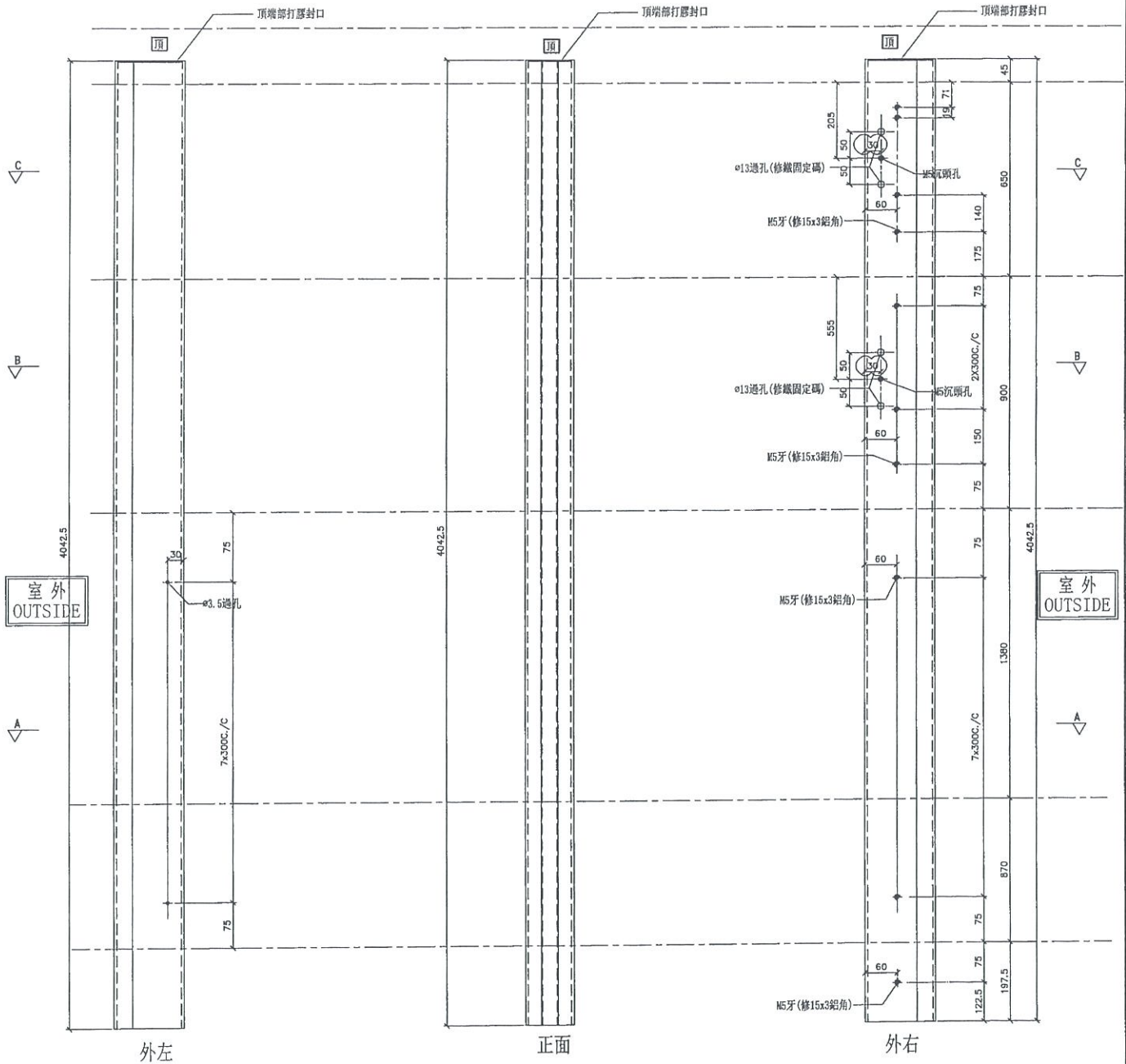

名稱	雙生企1	制圖	WX	2019.04.10	修改	A
材料	X85550	復核	HH	2019.04.16	日期	2019.05.16
顏色	EC-DG-S332054 (3塗)	批准			圖號	G-MS609R





美特鋁質 有限公司  
MIDI Aluminium Fabricator Ltd.

工程號

J-837

地盤

觀塘裕民坊

物料編號

SC-AL05a

數量

150

使用位置

收鐵固定碼企料用

工廠用

新增

依據EI0603修改

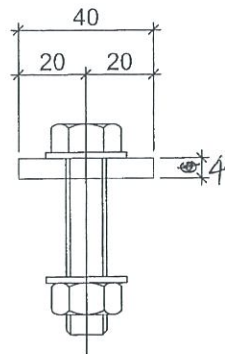
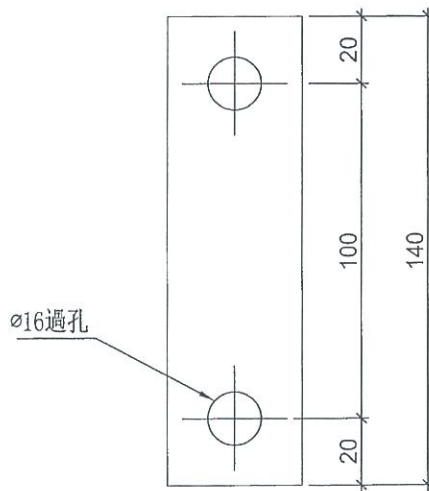

名稱

鋁巴加工圖

制圖

WX

2019. 05. 22

修改

新增

材料

40#鋁巴

40x4 200

復核

HH

2019. 05. 22

日期

顏色

MILL

批准

圖號

SC-AL05a