

工程指示 / 要求簡箋(E.I.)

工程指示編號：EI 10471 / 19

修改版次：-

工程編號：J - 837

工程名稱：觀塘裕民坊

工程項目：Glass Cladding 背板(T1-T5)(大貨)

收件人：生統 / 永林

發件人：Eric Liu

日期：16/04/2019

要求提供 /  確認 事項：

- |                                    |                                     |                               |
|------------------------------------|-------------------------------------|-------------------------------|
| <input type="checkbox"/> 初步鋁料 B.M. | <input type="checkbox"/> 加工拆圖，然後生產  | <input type="checkbox"/> 尺寸表  |
| <input type="checkbox"/> 正式鋁料 B.M. | <input type="checkbox"/> 技術上資料 / 指示 | <input type="checkbox"/> 報價   |
| <input type="checkbox"/> 配件 B.M.   | <input type="checkbox"/> 樣辦或貨品說明書   | <input type="checkbox"/> 分判合約 |
| <input type="checkbox"/> 其他：_____  |                                     |                               |

內容：

請按加工圖生產 Glass cladding 背板(大貨)送廠組裝用

請留意: 1) 隔熱棉要 25mm 厚

2) 要按 MO 生產，共 5 個 MO

謝謝！

請在 2019/05/04 前完成上列要求。

附： 1 頁，14 頁 B.M.，21 頁加工圖，7 頁位置圖

以上項目為：

- 原合約工程包                       原合約工程加 / 減賬                       新工程報價

原因：-

分發東莞各部門：

- ( ) 生產技術總監  連附件    ( / ) 技術部  連附件 永林    ( ) 生產部     連附件    ( ) 機械設計部  連附件  
 ( ) 採購部     連附件    ( / ) 生產統籌部  連附件 梅  
 ( ) 質檢部     連附件    ( ) 會計部     連附件    ( ) 報關組     連附件    ( ) 其他 楊榮輝  連附件

分發香港各部門：

- ( ) 行政部  連附件    ( ) 會計部  連附件    ( ) 統籌部  連附件    ( / ) 工程部地盤科文  連附件 火阿哥  
 ( ) 採購部  連附件    ( ) QS 部  連附件    ( ) 維修部  連附件    ( ) 其他 \_\_\_\_\_  連附件

傳遞編號：

HK 0905 / 19

發件人簽署：

項目經理簽署：

CW 鋁料(企料, 橫料, 鋁碼, 鐵碼, 防水片, 棉插) 22/11/2018

Mo5

Mo4

Mo3

Mo2

Mo1

		T2	T5	T3	T1
45		R/F			
44	55/F	29/06/2019			
43	53/F	28/06/2019	R/F		
42	52/F	27/06/2019	27/06/2019	R/F	
41	51/F	24/06/2019	25/06/2019	26/06/2019	R/F
40	50/F	21/06/2019	21/06/2019	22/06/2019	22/06/2019
39	49/F	17/06/2019	18/06/2019	19/06/2019	20/06/2019
38	48/F	12/06/2019	13/06/2019	14/06/2019	15/06/2019
37	47/F	06/06/2019	08/06/2019	10/06/2019	11/06/2019
36	46/F	01/06/2019	03/06/2019	04/06/2019	05/06/2019
35	45/F	28/05/2019	29/05/2019	30/05/2019	31/05/2019
34	43/F	23/05/2019	24/05/2019	25/05/2019	27/05/2019
33	42/F	18/05/2019	20/05/2019	21/05/2019	22/05/2019
32	41/F	14/05/2019	15/05/2019	16/05/2019	17/05/2019
31	40/F	08/05/2019	09/05/2019	10/05/2019	11/05/2019
30	39/F	03/05/2019	04/05/2019	06/05/2019	07/05/2019
29	38/F	27/04/2019	29/04/2019	30/04/2019	02/05/2019
28	37/F	23/04/2019	24/04/2019	25/04/2019	26/04/2019
27	36/F	15/04/2019	16/04/2019	17/04/2019	18/04/2019
26	35/F	10/04/2019	11/04/2019	12/04/2019	13/04/2019
25	33/F	04/04/2019	06/04/2019	08/04/2019	09/04/2019
24	32/F	30/03/2019	01/04/2019	02/04/2019	03/04/2019
23	31/F	26/03/2019	26/03/2019	27/03/2019	29/03/2019
22	30/F	21/03/2019	22/03/2019	23/03/2019	25/03/2019
21	29/F	16/03/2019	18/03/2019	19/03/2019	20/03/2019
20	28/F	12/03/2019	13/03/2019	14/03/2019	15/03/2019
19	27/F	07/03/2019	08/03/2019	09/03/2019	11/03/2019
18	26/F	07/03/2019	08/03/2019	09/03/2019	11/03/2019
17	25/F	02/03/2019	04/03/2019	05/03/2019	06/03/2019
16	23/F	26/02/2019	27/02/2019	28/02/2019	01/03/2019
15	22/F	21/02/2019	22/02/2019	23/02/2019	25/02/2019
14	21/F	16/02/2019	18/02/2019	19/02/2019	20/02/2019
13	20/F	12/02/2019	13/02/2019	14/02/2019	15/02/2019
12	19/F	29/01/2019	30/01/2019	31/01/2019	11/02/2019
11	18/F	24/01/2019	25/01/2019	26/01/2019	28/01/2019
10	17/F	19/01/2019	21/01/2019	22/01/2019	23/01/2019
9	16/F	15/01/2019	16/01/2019	17/01/2019	18/01/2019
8	15/F	10/01/2019	11/01/2019	12/01/2019	14/01/2019
7	12/F	05/01/2019	07/01/2019	08/01/2019	09/01/2019
6	11/F	31/12/2018	02/01/2019	03/01/2019	04/01/2019
5	10/F	24/12/2018	27/12/2018	28/12/2018	29/12/2018
4	9/F	12/12/2018	15/12/2018	19/12/2018	22/12/2018
3	8/F	11/12/2018	14/12/2018	18/12/2018	21/12/2018
2	7/F	10/12/2018	13/12/2018	17/12/2018	20/12/2018
1	6/F	24/12/2018	27/12/2018	28/12/2018	29/12/2018

	T2	T5	T3	T1
(層)	44	42	41	40

 <b>美特鋁質</b> 有限公司 MIDI Aluminium Fabricator Ltd.	工程號: J-837	計算: JH	日期:	13/04/2019		送呈: 胡哥
	地盤名稱: 觀塘裕民坊	核對: DL	日期:	13/04/2019		副本:
<b>廠用鋁板B.M.表</b>	項目類別: Glass Cladding (6-7&9-RF)	批准:	日期:			
BM編號: J837-GC-BP-BM001	修改版次: B	總V.F.:	4886.15	總重量:	43182.80	此BM依據EI9720E計算

序號	修改內容	鋁板圖號	鋁板名稱	顏色	實用	後備	總數	總重量	單件展開面積	總展開面積	單件V.F.	總V.F.	備註
									平方米		平方米		
1		BP-001	3mm厚鋁板	香檳金UCT803649FXL-3	74	0	74	341.344	0.567	41.986	0.508	37.612	
2		BP-002	3mm厚鋁板	香檳金UCT803649FXL-3	2	0	2	11.559	0.711	1.422	0.643	1.286	
3		BP-003	3mm厚鋁板	香檳金UCT803649FXL-3	2	0	2	4.721	0.290	0.581	0.248	0.496	
4		BP-004	3mm厚鋁板	香檳金UCT803649FXL-3	2	0	2	7.218	0.444	0.888	0.392	0.784	
5		BP-005	3mm厚鋁板	香檳金UCT803649FXL-3	76	0	76	883.568	1.430	108.680	1.318	100.138	
6		BP-006	3mm厚鋁板	香檳金UCT803649FXL-3	74	0	74	332.395	0.553	40.885	0.494	36.563	
7		BP-007	3mm厚鋁板	香檳金UCT803649FXL-3	2	0	2	6.341	0.390	0.780	0.342	0.683	
8		BP-008	3mm厚鋁板	香檳金UCT803649FXL-3	2	0	2	11.256	0.692	1.385	0.625	1.251	
9		BP-009	3mm厚鋁板	香檳金UCT803649FXL-3	2	0	2	4.598	0.283	0.566	0.241	0.482	
10		BP-010	3mm厚鋁板	香檳金UCT803649FXL-3	2	0	2	7.028	0.432	0.865	0.381	0.763	
11		BP-011	3mm厚鋁板	香檳金UCT803649FXL-3	1	0	1	3.256	0.401	0.401	0.351	0.351	
12		BP-012	3mm厚鋁板	香檳金UCT803649FXL-3	1	0	1	1.888	0.232	0.232	0.190	0.190	
13		BP-013	3mm厚鋁板	香檳金UCT803649FXL-3	38	0	38	201.429	0.652	24.776	0.589	22.382	
14		BP-014	3mm厚鋁板	香檳金UCT803649FXL-3	38	0	38	28.955	0.094	3.562	0.058	2.209	
15		BP-015	3mm厚鋁板	香檳金UCT803649FXL-3	37	0	37	208.386	0.693	25.632	0.628	23.227	
16		BP-016	3mm厚鋁板	香檳金UCT803649FXL-3	1	0	1	3.976	0.489	0.489	0.434	0.434	
17		BP-017	3mm厚鋁板	香檳金UCT803649FXL-3	1	0	1	7.057	0.868	0.868	0.794	0.794	
18		BP-018	3mm厚鋁板	香檳金UCT803649FXL-3	1	0	1	2.882	0.355	0.355	0.306	0.306	
19		BP-019	3mm厚鋁板	香檳金UCT803649FXL-3	1	0	1	2.612	0.321	0.321	0.266	0.266	

		工程號: J-837	計算: JH	日期:	13/04/2019			送呈: 胡哥					
		地盤名稱: 觀塘裕民坊	核對: DL	日期:	13/04/2019			副本:					
廠用鋁板B.M.表		項目類別: Glass Cladding (6-7&9-RF)	批准:	日期:									
BM編號: J837-GC-BP-BM001		修改版次: B	總V.F.:	4886.15	總重量:	43182.80	此BM依據EI9720E計算						
序號	修改內容	鋁板圖號	鋁板名稱	顏色	實用	後備	總數	總重量	單件展開面積	總展開面積	單件V.F.	總V.F.	備註
									平方米		平方米		
20		BP-020	3mm厚鋁板	香檳金UCT803649FXL-3	37	0	37	288.289	0.958	35.460	0.881	32.592	
21		BP-021	3mm厚鋁板	香檳金UCT803649FXL-3	1	0	1	5.500	0.677	0.677	0.609	0.609	
22		BP-022	3mm厚鋁板	香檳金UCT803649FXL-3	1	0	1	9.762	1.201	1.201	1.115	1.115	
23		BP-023	3mm厚鋁板	香檳金UCT803649FXL-3	1	0	1	3.987	0.490	0.490	0.430	0.430	
24		BP-024	3mm厚鋁板	香檳金UCT803649FXL-3	1	0	1	6.096	0.750	0.750	0.680	0.680	
25		BP-025	3mm厚鋁板	香檳金UCT803649FXL-3	1	0	1	3.059	0.376	0.376	0.314	0.314	
26		BP-026	3mm厚鋁板	香檳金UCT803649FXL-3	1	0	1	6.439	0.792	0.792	0.717	0.717	
27		BP-027	3mm厚鋁板	香檳金UCT803649FXL-3	1	0	1	4.668	0.574	0.574	0.506	0.506	
28		BP-028	3mm厚鋁板	香檳金UCT803649FXL-3	1	0	1	7.137	0.878	0.878	0.800	0.800	
29		BP-029	3mm厚鋁板	香檳金UCT803649FXL-3	1	0	1	2.838	0.349	0.349	0.290	0.290	
30		BP-030	3mm厚鋁板	香檳金UCT803649FXL-3	37	0	37	313.218	1.041	38.526	0.960	35.514	
31		BP-031	3mm厚鋁板	香檳金UCT803649FXL-3	1	0	1	5.976	0.735	0.735	0.664	0.664	
32		BP-032	3mm厚鋁板	香檳金UCT803649FXL-3	1	0	1	10.607	1.305	1.305	1.215	1.215	
33		BP-033	3mm厚鋁板	香檳金UCT803649FXL-3	1	0	1	4.332	0.533	0.533	0.468	0.468	
34		BP-034	3mm厚鋁板	香檳金UCT803649FXL-3	1	0	1	6.623	0.815	0.815	0.741	0.741	
35		BP-035	3mm厚鋁板	香檳金UCT803649FXL-3	1	0	1	0.840	0.103	0.103	0.079	0.079	
36		BP-036	3mm厚鋁板	香檳金UCT803649FXL-3	38	0	38	246.380	0.798	30.305	0.697	26.471	
37		BP-037	3mm厚鋁板	香檳金UCT803649FXL-3	37	0	37	92.687	0.308	11.401	0.261	9.665	
38		BP-038	3mm厚鋁板	香檳金UCT803649FXL-3	1	0	1	1.768	0.218	0.218	0.181	0.181	

		工程號: J-837	計算: JH		日期:	13/04/2019				送呈: 胡哥			
		地盤名稱: 觀塘裕民坊	核對: DL		日期:	13/04/2019				副本:			
廠用鋁板B.M.表		項目類別: Glass Cladding (6-7&9-RF)	批准:		日期:								
BM編號: J837-GC-BP-BM001		修改版次: B		總V.F.:	4886.15		總重量:	43182.80		此BM依據EI9720E計算			
序號	修改內容	鋁板圖號	鋁板名稱	顏色	實用	後備	總數	總重量	單件展開面積	總展開面積	單件V.F.	總V.F.	備註
									平方米		平方米		
39		BP-039	3mm厚鋁板	香檳金UCT803649FXL-3	1	0	1	3.139	0.386	0.386	0.331	0.331	
40		BP-040	3mm厚鋁板	香檳金UCT803649FXL-3	1	0	1	1.282	0.158	0.158	0.127	0.127	
41		BP-041	3mm厚鋁板	香檳金UCT803649FXL-3	1	0	1	1.960	0.241	0.241	0.202	0.202	
42		BP-042	3mm厚鋁板	香檳金UCT803649FXL-3	1	0	1	1.500	0.185	0.185	0.149	0.149	
43		BP-043	3mm厚鋁板	香檳金UCT803649FXL-3	38	0	38	46.009	0.149	5.659	0.115	4.386	
44		BP-044	3mm厚鋁板	香檳金UCT803649FXL-3	37	0	37	165.558	0.550	20.364	0.492	18.207	
45		BP-045	3mm厚鋁板	香檳金UCT803649FXL-3	1	0	1	3.159	0.389	0.389	0.340	0.340	
46		BP-046	3mm厚鋁板	香檳金UCT803649FXL-3	1	0	1	5.606	0.690	0.690	0.623	0.623	
47		BP-047	3mm厚鋁板	香檳金UCT803649FXL-3	1	0	1	2.290	0.282	0.282	0.240	0.240	
48		BP-048	3mm厚鋁板	香檳金UCT803649FXL-3	1	0	1	3.501	0.431	0.431	0.380	0.380	
49		BP-049	3mm厚鋁板	香檳金UCT803649FXL-3	1	0	1	1.547	0.190	0.190	0.154	0.154	
50		BP-050	3mm厚鋁板	香檳金UCT803649FXL-3	37	0	37	170.672	0.567	20.993	0.508	18.806	
51		BP-051	3mm厚鋁板	香檳金UCT803649FXL-3	1	0	1	3.256	0.401	0.401	0.351	0.351	
52		BP-052	3mm厚鋁板	香檳金UCT803649FXL-3	1	0	1	5.780	0.711	0.711	0.643	0.643	
53		BP-053	3mm厚鋁板	香檳金UCT803649FXL-3	1	0	1	2.361	0.290	0.290	0.248	0.248	
54		BP-054	3mm厚鋁板	香檳金UCT803649FXL-3	1	0	1	3.609	0.444	0.444	0.392	0.392	
55		BP-055	3mm厚鋁板	香檳金UCT803649FXL-3	74	0	74	341.344	0.567	41.986	0.508	37.612	
56		BP-056	3mm厚鋁板	香檳金UCT803649FXL-3	2	0	2	6.512	0.401	0.801	0.351	0.703	
57		BP-057	3mm厚鋁板	香檳金UCT803649FXL-3	2	0	2	11.559	0.711	1.422	0.643	1.286	

 <b>美特鋁質</b> 有限公司 MIDI Aluminium Fabricator Ltd.		工程號: J-837	計算: JH	日期:	13/04/2019							送呈: 胡哥	
		地盤名稱: 觀塘裕民坊	核對: DL	日期:	13/04/2019							副本:	
廠用鋁板B.M.表		項目類別: Glass Cladding (6-7&9-RF)	批准:	日期:									
BM編號: J837-GC-BP-BM001		修改版次: B		總V.F.:	4886.15	總重量:	43182.80	此BM依據EI9720E計算					
序號	修改內容	鋁板圖號	鋁板名稱	顏色	實用	後備	總數	總重量	單件展開面積	總展開面積	單件V.F.	總V.F.	備註
									平方米		平方米		
58		BP-058	3mm厚鋁板	香檳金UCT803649FXL-3	2	0	2	4.721	0.290	0.581	0.248	0.496	
59		BP-059	3mm厚鋁板	香檳金UCT803649FXL-3	2	0	2	7.218	0.444	0.888	0.392	0.784	
60		BP-060	3mm厚鋁板	香檳金UCT803649FXL-3	38	0	38	431.589	1.397	53.086	1.285	48.838	
61		BP-061	3mm厚鋁板	香檳金UCT803649FXL-3	37	0	37	162.362	0.540	19.971	0.482	17.832	
62		BP-062	3mm厚鋁板	香檳金UCT803649FXL-3	1	0	1	3.098	0.381	0.381	0.333	0.333	
63		BP-063	3mm厚鋁板	香檳金UCT803649FXL-3	1	0	1	5.498	0.676	0.676	0.610	0.610	
64		BP-064	3mm厚鋁板	香檳金UCT803649FXL-3	1	0	1	2.246	0.276	0.276	0.235	0.235	
65		BP-065	3mm厚鋁板	香檳金UCT803649FXL-3	1	0	1	3.433	0.422	0.422	0.372	0.372	
66		BP-066	3mm厚鋁板	香檳金UCT803649FXL-3	37	0	37	178.982	0.595	22.015	0.535	19.780	
67		BP-067	3mm厚鋁板	香檳金UCT803649FXL-3	1	0	1	3.415	0.420	0.420	0.370	0.370	
68		BP-068	3mm厚鋁板	香檳金UCT803649FXL-3	1	0	1	6.061	0.746	0.746	0.677	0.677	
69		BP-069	3mm厚鋁板	香檳金UCT803649FXL-3	1	0	1	2.476	0.305	0.305	0.261	0.261	
70		BP-070	3mm厚鋁板	香檳金UCT803649FXL-3	1	0	1	3.785	0.466	0.466	0.413	0.413	
71		BP-071	3mm厚鋁板	香檳金UCT803649FXL-3	42	0	42	460.117	1.348	56.595	1.237	51.937	
72		BP-072	3mm厚鋁板	香檳金UCT803649FXL-3	41	0	41	173.540	0.521	21.346	0.464	19.013	
73		BP-073	3mm厚鋁板	香檳金UCT803649FXL-3	1	0	1	2.988	0.368	0.368	0.321	0.321	
74		BP-074	3mm厚鋁板	香檳金UCT803649FXL-3	1	0	1	5.303	0.652	0.652	0.587	0.587	
75		BP-075	3mm厚鋁板	香檳金UCT803649FXL-3	1	0	1	2.166	0.266	0.266	0.226	0.226	
76		BP-076	3mm厚鋁板	香檳金UCT803649FXL-3	1	0	1	3.311	0.407	0.407	0.358	0.358	

		工程號: J-837	計算: JH	日期:	13/04/2019			送呈: 胡哥					
		地盤名稱: 觀塘裕民坊	核對: DL	日期:	13/04/2019			副本:					
廠用鋁板B.M.表		項目類別: Glass Cladding (6-7&9-RF)	批准:	日期:									
BM編號: J837-GC-BP-BM001		修改版次: B	總V.F.:	4886.15	總重量:	43182.80	此BM依據EI9720E計算						
序號	修改內容	鋁板圖號	鋁板名稱	顏色	實用	後備	總數	總重量	單件展開面積	總展開面積	單件V.F.	總V.F.	備註
									平方米		平方米		
77		BP-077	3mm厚鋁板	香檳金UCT803649FXL-3	41	0	41	230.206	0.691	28.316	0.626	25.655	
78		BP-078	3mm厚鋁板	香檳金UCT803649FXL-3	1	0	1	7.035	0.865	0.865	0.792	0.792	
79		BP-079	3mm厚鋁板	香檳金UCT803649FXL-3	1	0	1	2.873	0.353	0.353	0.305	0.305	
80		BP-080	3mm厚鋁板	香檳金UCT803649FXL-3	1	0	1	4.393	0.540	0.540	0.483	0.483	
81		BP-081	3mm厚鋁板	香檳金UCT803649FXL-3	82	0	82	378.246	0.567	46.525	0.508	41.679	
82		BP-082	3mm厚鋁板	香檳金UCT803649FXL-3	2	0	2	6.512	0.401	0.801	0.351	0.703	
83		BP-083	3mm厚鋁板	香檳金UCT803649FXL-3	2	0	2	11.559	0.711	1.422	0.643	1.286	
84		BP-084	3mm厚鋁板	香檳金UCT803649FXL-3	2	0	2	4.721	0.290	0.581	0.248	0.496	
85		BP-085	3mm厚鋁板	香檳金UCT803649FXL-3	2	0	2	7.218	0.444	0.888	0.392	0.784	
86		BP-086	3mm厚鋁板	香檳金UCT803649FXL-3	84	0	84	976.576	1.430	120.120	1.318	110.678	
87		BP-087	3mm厚鋁板	香檳金UCT803649FXL-3	82	0	82	368.330	0.553	45.305	0.494	40.516	
88		BP-088	3mm厚鋁板	香檳金UCT803649FXL-3	2	0	2	6.341	0.390	0.780	0.342	0.683	
89		BP-089	3mm厚鋁板	香檳金UCT803649FXL-3	2	0	2	11.256	0.692	1.385	0.625	1.251	
90		BP-090	3mm厚鋁板	香檳金UCT803649FXL-3	2	0	2	4.598	0.283	0.566	0.241	0.482	
91		BP-091	3mm厚鋁板	香檳金UCT803649FXL-3	2	0	2	7.028	0.432	0.865	0.381	0.763	
92		BP-092	3mm厚鋁板	香檳金UCT803649FXL-3	2	0	2	4.813	0.296	0.592	0.245	0.489	
93		BP-093	3mm厚鋁板	香檳金UCT803649FXL-3	82	0	82	588.591	0.883	72.397	0.809	66.334	
94		BP-094	3mm厚鋁板	香檳金UCT803649FXL-3	2	0	2	10.134	0.623	1.246	0.559	1.119	
95		BP-095	3mm厚鋁板	香檳金UCT803649FXL-3	2	0	2	17.987	1.106	2.212	1.024	2.047	

		工程號: J-837	計算: JH		日期:	13/04/2019				送呈: 胡哥			
		地盤名稱: 觀塘裕民坊	核對: DL		日期:	13/04/2019				副本:			
廠用鋁板B.M.表		項目類別: Glass Cladding (6-7&9-RF)	批准:		日期:								
BM編號: J837-GC-BP-BM001		修改版次: B		總V.F.:	4886.15		總重量:	43182.80		此BM依據EI9720E計算			
序號	修改內容	鋁板圖號	鋁板名稱	顏色	實用	後備	總數	總重量	單件展開面積	總展開面積	單件V.F.	總V.F.	備註
									平方米		平方米		
96		BP-096	3mm厚鋁板	香檳金UCT803649FXL-3	2	0	2	7.347	0.452	0.904	0.394	0.789	
97		BP-097	3mm厚鋁板	香檳金UCT803649FXL-3	2	0	2	11.231	0.691	1.381	0.624	1.248	
98		BP-098	3mm厚鋁板	香檳金UCT803649FXL-3	1	0	1	2.224	0.274	0.274	0.225	0.225	
99		BP-099	3mm厚鋁板	香檳金UCT803649FXL-3	42	0	42	262.241	0.768	32.256	0.699	29.366	
100		BP-100	3mm厚鋁板	香檳金UCT803649FXL-3	41	0	41	271.997	0.816	33.456	0.745	30.553	
101		BP-101	3mm厚鋁板	香檳金UCT803649FXL-3	1	0	1	4.683	0.576	0.576	0.515	0.515	
102		BP-102	3mm厚鋁板	香檳金UCT803649FXL-3	1	0	1	8.312	1.022	1.022	0.943	0.943	
103		BP-103	3mm厚鋁板	香檳金UCT803649FXL-3	1	0	1	3.395	0.418	0.418	0.363	0.363	
104		BP-104	3mm厚鋁板	香檳金UCT803649FXL-3	1	0	1	5.190	0.638	0.638	0.575	0.575	
105		BP-105	3mm厚鋁板	香檳金UCT803649FXL-3	1	0	1	2.485	0.306	0.306	0.253	0.253	
106		BP-106	3mm厚鋁板	香檳金UCT803649FXL-3	41	0	41	303.872	0.912	37.377	0.836	34.289	
107		BP-107	3mm厚鋁板	香檳金UCT803649FXL-3	1	0	1	5.232	0.644	0.644	0.578	0.578	
108		BP-108	3mm厚鋁板	香檳金UCT803649FXL-3	1	0	1	9.286	1.142	1.142	1.058	1.058	
109		BP-109	3mm厚鋁板	香檳金UCT803649FXL-3	1	0	1	3.793	0.467	0.467	0.408	0.408	
110		BP-110	3mm厚鋁板	香檳金UCT803649FXL-3	1	0	1	5.798	0.713	0.713	0.645	0.645	
111		BP-111	3mm厚鋁板	香檳金UCT803649FXL-3	1	0	1	1.506	0.185	0.185	0.149	0.149	
112		BP-112	3mm厚鋁板	香檳金UCT803649FXL-3	42	0	42	54.378	0.159	6.689	0.125	5.252	
113		BP-113	3mm厚鋁板	香檳金UCT803649FXL-3	41	0	41	184.165	0.553	22.653	0.494	20.258	
114		BP-114	3mm厚鋁板	香檳金UCT803649FXL-3	1	0	1	3.171	0.390	0.390	0.342	0.342	

 美特鋁質 有限公司 MIDI Aluminium Fabricator Ltd.		工程號: J-837	計算: JH	日期:	13/04/2019			送呈: 胡哥					
廠用鋁板B.M.表		地盤名稱: 觀塘裕民坊	核對: DL	日期:	13/04/2019			副本:					
BM編號: J837-GC-BP-BM001		項目類別: Glass Cladding (6-7&9-RF)	批准:	日期:									
		修改版次: B	總V.F.:	4886.15	總重量:	43182.80	此BM依據EI9720E計算						
序號	修改內容	鋁板圖號	鋁板名稱	顏色	實用	後備	總數	總重量	單件展開面積	總展開面積	單件V.F.	總V.F.	備註
									平方米		平方米		
115		BP-115	3mm厚鋁板	香檳金UCT803649FXL-3	1	0	1	5.628	0.692	0.692	0.625	0.625	
116		BP-116	3mm厚鋁板	香檳金UCT803649FXL-3	1	0	1	2.299	0.283	0.283	0.241	0.241	
117		BP-117	3mm厚鋁板	香檳金UCT803649FXL-3	1	0	1	3.514	0.432	0.432	0.381	0.381	
118		BP-118	3mm厚鋁板	香檳金UCT803649FXL-3	2	0	2	5.009	0.308	0.616	0.255	0.510	
119		BP-119	3mm厚鋁板	香檳金UCT803649FXL-3	123	0	123	918.671	0.919	112.998	0.843	103.695	
120		BP-120	3mm厚鋁板	香檳金UCT803649FXL-3	3	0	3	15.816	0.648	1.945	0.583	1.749	
121		BP-121	3mm厚鋁板	香檳金UCT803649FXL-3	3	0	3	28.074	1.151	3.453	1.067	3.200	
122		BP-122	3mm厚鋁板	香檳金UCT803649FXL-3	3	0	3	11.467	0.470	1.410	0.411	1.233	
123		BP-123	3mm厚鋁板	香檳金UCT803649FXL-3	3	0	3	17.530	0.719	2.156	0.651	1.952	
124		BP-124	3mm厚鋁板	香檳金UCT803649FXL-3	42	0	42	477.020	1.397	58.674	1.285	53.978	
125		BP-125	3mm厚鋁板	香檳金UCT803649FXL-3	41	0	41	179.915	0.540	22.130	0.482	19.760	
126		BP-126	3mm厚鋁板	香檳金UCT803649FXL-3	1	0	1	3.098	0.381	0.381	0.333	0.333	
127		BP-127	3mm厚鋁板	香檳金UCT803649FXL-3	1	0	1	5.498	0.676	0.676	0.610	0.610	
128		BP-128	3mm厚鋁板	香檳金UCT803649FXL-3	1	0	1	2.246	0.276	0.276	0.235	0.235	
129		BP-129	3mm厚鋁板	香檳金UCT803649FXL-3	1	0	1	3.433	0.422	0.422	0.372	0.372	
130		BP-130	3mm厚鋁板	香檳金UCT803649FXL-3	41	0	41	189.123	0.567	23.262	0.508	20.839	
131		BP-131	3mm厚鋁板	香檳金UCT803649FXL-3	1	0	1	3.256	0.401	0.401	0.351	0.351	
132		BP-132	3mm厚鋁板	香檳金UCT803649FXL-3	1	0	1	5.780	0.711	0.711	0.643	0.643	
133		BP-133	3mm厚鋁板	香檳金UCT803649FXL-3	1	0	1	2.361	0.290	0.290	0.248	0.248	

		工程號: J-837	計算: JH	日期:	13/04/2019							送呈: 胡哥	
		地盤名稱: 觀塘裕民坊	核對: DL	日期:	13/04/2019							副本:	
廠用鋁板B.M.表		項目類別: Glass Cladding (6-7&9-RF)	批准:	日期:									
BM編號: J837-GC-BP-BM001		修改版次: B		總V.F.:	4886.15	總重量:	43182.80	此BM依據EI9720E計算					
序號	修改內容	鋁板圖號	鋁板名稱	顏色	實用	後備	總數	總重量	單件展開面積	總展開面積	單件V.F.	總V.F.	備註
									平方米		平方米		
134		BP-134	3mm厚鋁板	香檳金UCT803649FXL-3	1	0	1	3.609	0.444	0.444	0.392	0.392	
135		BP-135	3mm厚鋁板	香檳金UCT803649FXL-3	78	0	78	359.795	0.567	44.255	0.508	39.645	
136		BP-136	3mm厚鋁板	香檳金UCT803649FXL-3	2	0	2	6.512	0.401	0.801	0.351	0.703	
137		BP-137	3mm厚鋁板	香檳金UCT803649FXL-3	2	0	2	11.559	0.711	1.422	0.643	1.286	
138		BP-138	3mm厚鋁板	香檳金UCT803649FXL-3	2	0	2	4.721	0.290	0.581	0.248	0.496	
139		BP-139	3mm厚鋁板	香檳金UCT803649FXL-3	2	0	2	7.218	0.444	0.888	0.392	0.784	
140		BP-140	3mm厚鋁板	香檳金UCT803649FXL-3	78	0	78	431.215	0.680	53.040	0.616	48.017	
141		BP-141	3mm厚鋁板	香檳金UCT803649FXL-3	2	0	2	7.805	0.480	0.960	0.426	0.851	
142		BP-142	3mm厚鋁板	香檳金UCT803649FXL-3	2	0	2	13.854	0.852	1.704	0.779	1.558	
143		BP-143	3mm厚鋁板	香檳金UCT803649FXL-3	2	0	2	5.658	0.348	0.696	0.300	0.600	
144		BP-144	3mm厚鋁板	香檳金UCT803649FXL-3	2	0	2	8.650	0.532	1.064	0.475	0.950	
145		BP-145	3mm厚鋁板	香檳金UCT803649FXL-3	3	0	3	5.398	0.221	0.664	0.180	0.541	
146		BP-146	3mm厚鋁板	香檳金UCT803649FXL-3	117	0	117	627.903	0.660	77.233	0.597	69.808	
147		BP-147	3mm厚鋁板	香檳金UCT803649FXL-3	3	0	3	11.365	0.466	1.398	0.412	1.237	
148		BP-148	3mm厚鋁板	香檳金UCT803649FXL-3	3	0	3	20.172	0.827	2.481	0.755	2.265	
149		BP-149	3mm厚鋁板	香檳金UCT803649FXL-3	3	0	3	8.239	0.338	1.013	0.291	0.873	
150		BP-150	3mm厚鋁板	香檳金UCT803649FXL-3	3	0	3	12.596	0.516	1.549	0.460	1.381	
151		BP-151	3mm厚鋁板	香檳金UCT803649FXL-3	40	0	40	465.036	1.430	57.200	1.318	52.704	
152		BP-152	3mm厚鋁板	香檳金UCT803649FXL-3	39	0	39	175.181	0.553	21.548	0.494	19.270	

 <b>美特鋁質</b> 有限公司 MIDI Aluminium Fabricator Ltd.		工程號: J-837	計算: JH	日期:	13/04/2019			送呈: 胡哥					
		地盤名稱: 觀塘裕民坊	核對: DL	日期:	13/04/2019			副本:					
<b>廠用鋁板B.M.表</b>		項目類別: Glass Cladding (6-7&9-RF)	批准:	日期:									
BM編號: J837-GC-BP-BM001		修改版次: B		總V.F.:	4886.15	總重量:	43182.80	此BM依據EI9720E計算					
序號	修改內容	鋁板圖號	鋁板名稱	顏色	實用	後備	總數	總重量	單件展開面積	總展開面積	單件V.F.	總V.F.	備註
									平方米		平方米		
153		BP-153	3mm厚鋁板	香檳金UCT803649FXL-3	1	0	1	3.171	0.390	0.390	0.342	0.342	
154		BP-154	3mm厚鋁板	香檳金UCT803649FXL-3	1	0	1	5.628	0.692	0.692	0.625	0.625	
155		BP-155	3mm厚鋁板	香檳金UCT803649FXL-3	1	0	1	2.299	0.283	0.283	0.241	0.241	
156		BP-156	3mm厚鋁板	香檳金UCT803649FXL-3	1	0	1	3.514	0.432	0.432	0.381	0.381	
157		BP-157	3mm厚鋁板	香檳金UCT803649FXL-3	40	0	40	454.304	1.397	55.880	1.285	51.408	
158		BP-158	3mm厚鋁板	香檳金UCT803649FXL-3	39	0	39	171.139	0.540	21.050	0.482	18.796	
159		BP-159	3mm厚鋁板	香檳金UCT803649FXL-3	1	0	1	3.098	0.381	0.381	0.333	0.333	
160		BP-160	3mm厚鋁板	香檳金UCT803649FXL-3	1	0	1	5.498	0.676	0.676	0.610	0.610	
161		BP-161	3mm厚鋁板	香檳金UCT803649FXL-3	1	0	1	2.246	0.276	0.276	0.235	0.235	
162		BP-162	3mm厚鋁板	香檳金UCT803649FXL-3	1	0	1	3.433	0.422	0.422	0.372	0.372	
163		BP-163	3mm厚鋁板	香檳金UCT803649FXL-3	39	0	39	179.898	0.567	22.128	0.508	19.823	
164		BP-164	3mm厚鋁板	香檳金UCT803649FXL-3	1	0	1	3.256	0.401	0.401	0.351	0.351	
165		BP-165	3mm厚鋁板	香檳金UCT803649FXL-3	1	0	1	5.780	0.711	0.711	0.643	0.643	
166		BP-166	3mm厚鋁板	香檳金UCT803649FXL-3	1	0	1	2.361	0.290	0.290	0.248	0.248	
167		BP-167	3mm厚鋁板	香檳金UCT803649FXL-3	1	0	1	3.609	0.444	0.444	0.392	0.392	
168		BP-168	3mm厚鋁板	香檳金UCT803649FXL-3	74	0	74	443.620	0.737	54.566	0.670	49.600	
169		BP-169	3mm厚鋁板	香檳金UCT803649FXL-3	2	0	2	8.463	0.521	1.041	0.463	0.927	
170		BP-170	3mm厚鋁板	香檳金UCT803649FXL-3	2	0	2	15.022	0.924	1.848	0.848	1.696	
171		BP-171	3mm厚鋁板	香檳金UCT803649FXL-3	2	0	2	6.136	0.377	0.755	0.327	0.654	

		工程號: J-837	計算: JH		日期:	13/04/2019				送呈: 胡哥			
		地盤名稱: 觀塘裕民坊	核對: DL		日期:	13/04/2019				副本:			
廠用鋁板B.M.表		項目類別: Glass Cladding (6-7&9-RF)	批准:		日期:								
BM編號: J837-GC-BP-BM001		修改版次: B		總V.F.:	4886.15		總重量:	43182.80		此BM依據EI9720E計算			
序號	修改內容	鋁板圖號	鋁板名稱	顏色	實用	後備	總數	總重量	單件展開面積	總展開面積	單件V.F.	總V.F.	備註
									平方米		平方米		
172		BP-172	3mm厚鋁板	香檳金UCT803649FXL-3	2	0	2	7.264	0.447	0.894	0.393	0.786	
173		BP-173	3mm厚鋁板	香檳金UCT803649FXL-3	76	0	76	883.568	1.430	108.680	1.318	100.138	
174		BP-174	3mm厚鋁板	香檳金UCT803649FXL-3	74	0	74	332.395	0.553	40.885	0.494	36.563	
175		BP-175	3mm厚鋁板	香檳金UCT803649FXL-3	2	0	2	6.341	0.390	0.780	0.342	0.683	
176		BP-176	3mm厚鋁板	香檳金UCT803649FXL-3	2	0	2	11.256	0.692	1.385	0.625	1.251	
177		BP-177	3mm厚鋁板	香檳金UCT803649FXL-3	2	0	2	4.598	0.283	0.566	0.241	0.482	
178		BP-178	3mm厚鋁板	香檳金UCT803649FXL-3	2	0	2	5.443	0.335	0.670	0.290	0.580	
179		BP-179	3mm厚鋁板	香檳金UCT803649FXL-3	37	0	37	170.672	0.567	20.993	0.508	18.806	
180		BP-180	3mm厚鋁板	香檳金UCT803649FXL-3	1	0	1	3.256	0.401	0.401	0.351	0.351	
181		BP-181	3mm厚鋁板	香檳金UCT803649FXL-3	1	0	1	5.780	0.711	0.711	0.643	0.643	
182		BP-182	3mm厚鋁板	香檳金UCT803649FXL-3	1	0	1	2.361	0.290	0.290	0.248	0.248	
183		BP-183	3mm厚鋁板	香檳金UCT803649FXL-3	1	0	1	6.241	0.768	0.768	0.697	0.697	
184		BP-184	3mm厚鋁板	香檳金UCT803649FXL-3	1	0	1	3.609	0.444	0.444	0.392	0.392	
185		BP-185	3mm厚鋁板	香檳金UCT803649FXL-3	39	0	39	442.947	1.397	54.483	1.285	50.123	
186		BP-186	3mm厚鋁板	香檳金UCT803649FXL-3	37	0	37	162.362	0.540	19.971	0.482	17.832	
187		BP-187	3mm厚鋁板	香檳金UCT803649FXL-3	1	0	1	3.098	0.381	0.381	0.333	0.333	
188		BP-188	3mm厚鋁板	香檳金UCT803649FXL-3	1	0	1	5.498	0.676	0.676	0.610	0.610	
189		BP-189	3mm厚鋁板	香檳金UCT803649FXL-3	1	0	1	2.246	0.276	0.276	0.235	0.235	
190		BP-190	3mm厚鋁板	香檳金UCT803649FXL-3	1	0	1	5.937	0.730	0.730	0.660	0.660	

 美特鋁質 有限公司 MIDI Aluminium Fabricator Ltd.		工程號: J-837	計算: JH	日期:	13/04/2019			送呈: 胡哥					
		地盤名稱: 觀塘裕民坊	核對: DL	日期:	13/04/2019			副本:					
廠用鋁板B.M.表		項目類別: Glass Cladding (6-7&9-RF)	批准:	日期:									
BM編號: J837-GC-BP-BM001		修改版次: B	總V.F.:	4886.15	總重量:	43182.80	此BM依據EI9720E計算						
序號	修改內容	鋁板圖號	鋁板名稱	顏色	實用	後備	總數	總重量	單件展開面積	總展開面積	單件V.F.	總V.F.	備註
									平方米		平方米		
191		BP-191	3mm厚鋁板	香檳金UCT803649FXL-3	1	0	1	3.433	0.422	0.422	0.372	0.372	
192		BP-192	3mm厚鋁板	香檳金UCT803649FXL-3	148	0	148	784.248	0.652	96.463	0.589	87.129	
193		BP-193	3mm厚鋁板	香檳金UCT803649FXL-3	4	0	4	14.962	0.460	1.840	0.407	1.628	
194		BP-194	3mm厚鋁板	香檳金UCT803649FXL-3	4	0	4	26.557	0.817	3.267	0.745	2.980	
195		BP-195	3mm厚鋁板	香檳金UCT803649FXL-3	4	0	4	10.847	0.334	1.334	0.287	1.148	
196		BP-196	3mm厚鋁板	香檳金UCT803649FXL-3	4	0	4	28.677	0.882	3.527	0.807	3.227	
197		BP-197	3mm厚鋁板	香檳金UCT803649FXL-3	4	0	4	16.583	0.510	2.040	0.454	1.817	
198		BP-198	3mm厚鋁板	香檳金UCT803649FXL-3	38	0	38	431.589	1.397	53.086	1.285	48.838	
199		BP-199	3mm厚鋁板	香檳金UCT803649FXL-3	37	0	37	162.362	0.540	19.971	0.482	17.832	
200		BK-027	3mm厚鋁板	香檳金UCT803649FXL-3	1	0	1	3.098	0.381	0.381	0.333	0.333	
201		BP-201	3mm厚鋁板	香檳金UCT803649FXL-3	1	0	1	5.498	0.676	0.676	0.610	0.610	
202		BP-202	3mm厚鋁板	香檳金UCT803649FXL-3	1	0	1	2.246	0.276	0.276	0.235	0.235	
203		BP-203	3mm厚鋁板	香檳金UCT803649FXL-3	1	0	1	2.659	0.327	0.327	0.283	0.283	
204		BP-204	3mm厚鋁板	香檳金UCT803649FXL-3	37	0	37	207.747	0.691	25.553	0.626	23.152	
205		BK-028	3mm厚鋁板	香檳金UCT803649FXL-3	1	0	1	3.963	0.488	0.488	0.433	0.433	
206		BP-206	3mm厚鋁板	香檳金UCT803649FXL-3	1	0	1	7.035	0.865	0.865	0.792	0.792	
207		BP-207	3mm厚鋁板	香檳金UCT803649FXL-3	1	0	1	2.873	0.353	0.353	0.305	0.305	
208		BP-208	3mm厚鋁板	香檳金UCT803649FXL-3	1	0	1	3.402	0.418	0.418	0.367	0.367	
209		BP-209	3mm厚鋁板	香檳金UCT803649FXL-3	3	0	3	4.351	0.178	0.535	0.144	0.431	

 <b>美特鋁質</b> 有限公司 MIDI Aluminium Fabricator Ltd.		工程號: J-837	計算: JH	日期:	13/04/2019			送呈: 胡哥					
		地盤名稱: 觀塘裕民坊	核對: DL	日期:	13/04/2019			副本:					
<b>廠用鋁板B.M.表</b>		項目類別: Glass Cladding (6-7&9-RF)	批准:	日期:									
BM編號: J837-GC-BP-BM001		修改版次: B		總V.F.:	4886.15	總重量:	43182.80	此BM依據EI9720E計算					
序號	修改內容	鋁板圖號	鋁板名稱	顏色	實用	後備	總數	總重量	單件展開面積	總展開面積	單件V.F.	總V.F.	備註
									平方米		平方米		
210		BP-210	3mm厚鋁板	香檳金UCT803649FXL-3	114	0	114	1276.417	1.377	157.001	1.266	144.297	
211		BP-211	3mm厚鋁板	香檳金UCT803649FXL-3	111	0	111	480.183	0.532	59.063	0.475	52.687	
212		BP-212	3mm厚鋁板	香檳金UCT803649FXL-3	3	0	3	9.161	0.376	1.127	0.328	0.984	
213		BP-213	3mm厚鋁板	香檳金UCT803649FXL-3	3	0	3	16.261	0.667	2.000	0.601	1.802	
214		BP-214	3mm厚鋁板	香檳金UCT803649FXL-3	3	0	3	6.642	0.272	0.817	0.231	0.694	
215		BP-215	3mm厚鋁板	香檳金UCT803649FXL-3	3	0	3	7.863	0.322	0.967	0.278	0.835	
216		BP-216	3mm厚鋁板	香檳金UCT803649FXL-3	2	0	2	2.706	0.166	0.333	0.133	0.267	
217		BP-217	3mm厚鋁板	香檳金UCT803649FXL-3	114	0	114	1190.778	1.285	146.467	1.175	133.955	
218		BP-218	3mm厚鋁板	香檳金UCT803649FXL-3	111	0	111	447.966	0.496	55.100	0.441	48.911	
219		BP-219	3mm厚鋁板	香檳金UCT803649FXL-3	3	0	3	8.546	0.350	1.051	0.305	0.914	
220		BP-220	3mm厚鋁板	香檳金UCT803649FXL-3	3	0	3	15.170	0.622	1.866	0.558	1.673	
221		BP-221	3mm厚鋁板	香檳金UCT803649FXL-3	3	0	3	6.196	0.254	0.762	0.215	0.645	
222		BP-222	3mm厚鋁板	香檳金UCT803649FXL-3	3	0	3	7.336	0.301	0.902	0.258	0.775	
223		BP-223	3mm厚鋁板	香檳金UCT803649FXL-3	3	0	3	5.330	0.219	0.656	0.178	0.534	
224		BP-224	3mm厚鋁板	香檳金UCT803649FXL-3	1	0	1	4.406	0.542	0.542	0.484	0.484	
225		BP-225	3mm厚鋁板	香檳金UCT803649FXL-3	1	0	1	0.562	0.069	0.069	0.050	0.050	
226		BP-226	3mm厚鋁板	香檳金UCT803649FXL-3	1	0	1	6.484	0.798	0.798	0.697	0.697	
227		BP-227	3mm厚鋁板	香檳金UCT803649FXL-3	41	0	41	102.707	0.308	12.633	0.261	10.710	
228		BP-228	3mm厚鋁板	香檳金UCT803649FXL-3	41	0	41	265.831	0.798	32.698	0.697	28.561	

		工程號: J-837	計算: JH		日期:	13/04/2019				送呈: 胡哥			
		地盤名稱: 觀塘裕民坊	核對: DL		日期:	13/04/2019				副本:			
廠用鋁板B.M.表		項目類別: Glass Cladding (6-7&9-RF)	批准:		日期:								
BM編號: J837-GC-BP-BM001		修改版次: B		總V.F.:	4886.15		總重量:	43182.80		此BM依據EI9720E計算			
序號	修改內容	鋁板圖號	鋁板名稱	顏色	實用	後備	總數	總重量	單件展開面積	總展開面積	單件V.F.	總V.F.	備註
									平方米		平方米		
229		BP-229	3mm厚鋁板	香檳金UCT803649FXL-3	1	0	1	3.139	0.386	0.386	0.331	0.331	
230		BP-230	3mm厚鋁板	香檳金UCT803649FXL-3	1	0	1	1.282	0.158	0.158	0.127	0.127	
231		BP-231	3mm厚鋁板	香檳金UCT803649FXL-3	1	0	1	1.960	0.241	0.241	0.202	0.202	
232		BK-001	3mm厚鋁板	香檳金UCT803649FXL-3	76	0	76	907.357	1.469	111.606	1.355	103.010	
233		BK-002	3mm厚鋁板	香檳金UCT803649FXL-3	1	0	1	3.256	0.401	0.401	0.351	0.351	
234		BK-003	3mm厚鋁板	香檳金UCT803649FXL-3	38	0	38	766.326	2.481	94.259	2.349	89.262	
235		BK-004	3mm厚鋁板	香檳金UCT803649FXL-3	38	0	38	897.162	2.904	110.352	2.765	105.062	
236		BK-005	3mm厚鋁板	香檳金UCT803649FXL-3	37	0	37	337.509	1.122	41.514	1.037	38.362	
237		BK-006	3mm厚鋁板	香檳金UCT803649FXL-3	1	0	1	11.429	1.406	1.406	1.312	1.312	
238		BK-007	3mm厚鋁板	香檳金UCT803649FXL-3	38	0	38	832.593	2.695	102.410	2.560	97.265	
239		BK-008	3mm厚鋁板	香檳金UCT803649FXL-3	38	0	38	453.678	1.469	55.803	1.355	51.505	
240		BK-009	3mm厚鋁板	香檳金UCT803649FXL-3	76	0	76	907.357	1.469	111.606	1.355	103.010	
241		BK-010	3mm厚鋁板	香檳金UCT803649FXL-3	38	0	38	475.768	1.540	58.520	1.426	54.173	
242		BK-011	3mm厚鋁板	香檳金UCT803649FXL-3	42	0	42	610.360	1.788	75.075	1.669	70.081	
243		BK-012	3mm厚鋁板	香檳金UCT803649FXL-3	1	0	1	3.963	0.488	0.488	0.433	0.433	
244		BK-013	3mm厚鋁板	香檳金UCT803649FXL-3	84	0	84	1002.868	1.469	123.354	1.355	113.854	
245		BK-014	3mm厚鋁板	香檳金UCT803649FXL-3	42	0	42	780.284	2.285	95.976	2.157	90.602	
246		BK-015	3mm厚鋁板	香檳金UCT803649FXL-3	42	0	42	692.502	2.028	85.179	1.910	80.221	
247		BK-016	3mm厚鋁板	香檳金UCT803649FXL-3	42	0	42	805.675	2.360	99.099	2.230	93.668	

		工程號: J-837	計算: JH	日期:	13/04/2019			送呈: 胡哥					
		地盤名稱: 觀塘裕民坊	核對: DL	日期:	13/04/2019			副本:					
廠用鋁板B.M.表		項目類別: Glass Cladding (6-7&9-RF)	批准:	日期:									
BM編號: J837-GC-BP-BM001		修改版次: B	總V.F.:	4886.15	總重量:	43182.80	此BM依據EI9720E計算						
序號	修改內容	鋁板圖號	鋁板名稱	顏色	實用	後備	總數	總重量	單件展開面積	總展開面積	單件V.F.	總V.F.	備註
									平方米		平方米		
248		BK-017	3mm厚鋁板	香檳金UCT803649FXL-3	126	0	126	2435.730	2.378	299.598	2.248	283.264	
249		BK-018	3mm厚鋁板	香檳金UCT803649FXL-3	42	0	42	501.434	1.469	61.677	1.355	56.927	
250		BK-019	3mm厚鋁板	香檳金UCT803649FXL-3	80	0	80	955.112	1.469	117.480	1.355	108.432	
251		BK-020	3mm厚鋁板	香檳金UCT803649FXL-3	80	0	80	1144.704	1.760	140.800	1.642	131.328	
252		BK-021	3mm厚鋁板	香檳金UCT803649FXL-3	120	0	120	1666.832	1.709	205.022	1.591	190.927	
253		BK-022	3mm厚鋁板	香檳金UCT803649FXL-3	40	0	40	477.556	1.469	58.740	1.355	54.216	
254		BK-023	3mm厚鋁板	香檳金UCT803649FXL-3	76	0	76	1179.224	1.909	145.046	1.787	135.842	
255		BK-024	3mm厚鋁板	香檳金UCT803649FXL-3	39	0	39	465.617	1.469	57.272	1.355	52.861	
256		BK-025	3mm厚鋁板	香檳金UCT803649FXL-3	156	0	156	2139.538	1.687	263.166	1.570	244.903	
257		BK-026	3mm厚鋁板	香檳金UCT803649FXL-3	38	0	38	552.230	1.788	67.925	1.669	63.407	
258		BK-029	3mm厚鋁板	香檳金UCT803649FXL-3	1	0	1	1.768	0.218	0.218	0.181	0.181	
259						合計:	4992	43182.805		5311.538		4886.155	



图纸空间有限, 尺寸数量见附页

工程号 J-837 地盘 观塘裕民坊

工厂用

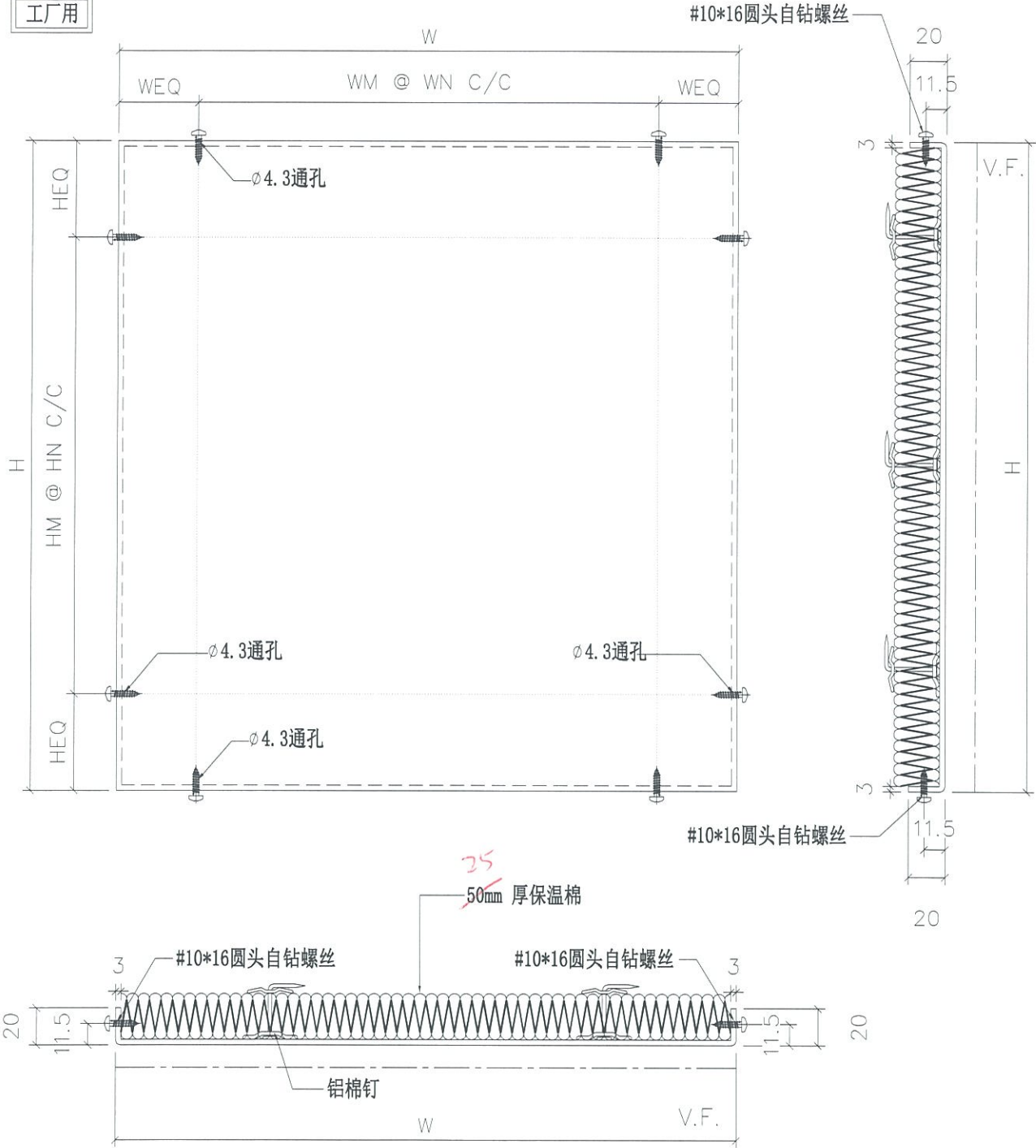

A

名称	背板拆图	制图	JH	2019.3.25	修改	A		
材料	3mm厚铝板	复核	DL	2019.3.26	日期	2019.4.13		
颜色	香槟金UCT803649FXL-3	批准			图号	BB01 (1 of 20)		



美特铝质有限公司  
MIDI Aluminium Fabricator Ltd.

工程号 J-837 地盘 观塘裕民坊

序号	物料编号	数量	W	WEQ	WM	WN	H	HEQ	HM	HN	使用位置	楼层
1	BK-001	1	625.5	51.5	2	261.25	2158	51.5	6	342.5	T1-G	06F
2	BK-001	1	625.5	51.5	2	261.25	2158	51.5	6	342.5	T1-H	06F
3	BK-001	1	625.5	51.5	2	261.25	2158	51.5	6	342.5	T1-G	07F
4	BK-001	1	625.5	51.5	2	261.25	2158	51.5	6	342.5	T1-H	07F
5	BK-001	15	625.5	51.5	2	261.25	2158	51.5	6	342.5	T1-G	09~26F
6	BK-001	15	625.5	51.5	2	261.25	2158	51.5	6	342.5	T1-H	09~26F
7	BK-001	1	625.5	51.5	2	261.25	2158	51.5	6	342.5	T1-G	28F
8	BK-001	1	625.5	51.5	2	261.25	2158	51.5	6	342.5	T1-H	28F
9	BK-001	19	625.5	51.5	2	261.25	2158	51.5	6	342.5	T1-G	29~49F
10	BK-001	19	625.5	51.5	2	261.25	2158	51.5	6	342.5	T1-H	29~49F
11	BK-001	1	625.5	51.5	2	261.25	2158	51.5	6	342.5	T1-G	50F
12	BK-001	1	625.5	51.5	2	261.25	2158	51.5	6	342.5	T1-H	50F
13	BK-002	1	625.5	51.5	2	261.25	558	51.5	2	227.5	T1-H	27F
14	BK-003	1	1085.5	51.5	3	327.5	2158	51.5	6	342.5	T1-E	06F
15	BK-003	1	1085.5	51.5	3	327.5	2158	51.5	6	342.5	T1-E	07F
16	BK-003	15	1085.5	51.5	3	327.5	2158	51.5	6	342.5	T1-E	09~26F
17	BK-003	1	1085.5	51.5	3	327.5	2158	51.5	6	342.5	T1-E	28F
18	BK-003	19	1085.5	51.5	3	327.5	2158	51.5	6	342.5	T1-E	29~49F
19	BK-003	1	1085.5	51.5	3	327.5	2158	51.5	6	342.5	T1-E	50F
20	BK-004	1	1278	51.5	4	293.75	2158	51.5	6	342.5	T1-E	06F
21	BK-004	1	1278	51.5	4	293.75	2158	51.5	6	342.5	T1-E	07F
22	BK-004	15	1278	51.5	4	293.75	2158	51.5	6	342.5	T1-E	09~26F
23	BK-004	1	1278	51.5	4	293.75	2158	51.5	6	342.5	T1-E	28F
24	BK-004	19	1278	51.5	4	293.75	2158	51.5	6	342.5	T1-E	29~49F
25	BK-004	1	1278	51.5	4	293.75	2158	51.5	6	342.5	T1-E	50F
26	BK-005	1	1278	51.5	4	293.75	808	51.5	2	352.5	T1-E	06F
27	BK-005	15	1278	51.5	4	293.75	808	51.5	2	352.5	T1-E	09~26F
28	BK-005	1	1278	51.5	4	293.75	808	51.5	2	352.5	T1-E	27F
29	BK-005	1	1278	51.5	4	293.75	808	51.5	2	352.5	T1-E	28F
30	BK-005	19	1278	51.5	4	293.75	808	51.5	2	352.5	T1-E	29~49F
31	BK-006	1	1278	51.5	4	293.75	1023	51.5	3	306.67	T1-E	27F
32	BK-007	1	1183	51.5	4	270	2158	51.5	6	342.5	T1-E	06F
33	BK-007	1	1183	51.5	4	270	2158	51.5	6	342.5	T1-E	07F
34	BK-007	15	1183	51.5	4	270	2158	51.5	6	342.5	T1-E	09~26F
35	BK-007	1	1183	51.5	4	270	2158	51.5	6	342.5	T1-E	28F
36	BK-007	19	1183	51.5	4	270	2158	51.5	6	342.5	T1-E	29~49F
37	BK-007	1	1183	51.5	4	270	2158	51.5	6	342.5	T1-E	50F
38	BK-008	1	625.5	51.5	2	261.25	2158	51.5	6	342.5	T1-E	06F
39	BK-008	1	625.5	51.5	2	261.25	2158	51.5	6	342.5	T1-E	07F
40	BK-008	15	625.5	51.5	2	261.25	2158	51.5	6	342.5	T1-E	09~26F
41	BK-008	1	625.5	51.5	2	261.25	2158	51.5	6	342.5	T1-E	28F

名称	背板拆图 (数据表)	制图	JH	2019.3.25	修改	A		
材料	3mm厚铝板	复核	DL	2019.3.26	日期	2019.4.13		
颜色	香槟金UCT803649FXL-3	批准			图号	BB01 (2 of 20)		



美特铝质有限公司  
MIDI Aluminium Fabricator Ltd.

工程号 J-837 地盘 观塘裕民坊

序号	物料编号	数量	W	WEQ	WM	WN	H	HEQ	HM	HN	使用位置	楼层	
42	BK-008	19	625.5	51.5	2	261.25	2158	51.5	6	342.5	T1-E	29~49F	
43	BK-008	1	625.5	51.5	2	261.25	2158	51.5	6	342.5	T1-E	50F	
44	BK-009	1	625.5	51.5	2	261.25	2158	51.5	6	342.5	T1-A	06F	
45	BK-009	1	625.5	51.5	2	261.25	2158	51.5	6	342.5	T1-B	06F	
46	BK-009	1	625.5	51.5	2	261.25	2158	51.5	6	342.5	T1-A	07F	
47	BK-009	1	625.5	51.5	2	261.25	2158	51.5	6	342.5	T1-B	07F	
48	BK-009	15	625.5	51.5	2	261.25	2158	51.5	6	342.5	T1-A	09~26F	
49	BK-009	15	625.5	51.5	2	261.25	2158	51.5	6	342.5	T1-B	09~26F	
50	BK-009	1	625.5	51.5	2	261.25	2158	51.5	6	342.5	T1-A	28F	
51	BK-009	1	625.5	51.5	2	261.25	2158	51.5	6	342.5	T1-B	28F	
52	BK-009	19	625.5	51.5	2	261.25	2158	51.5	6	342.5	T1-A	29~49F	
53	BK-009	19	625.5	51.5	2	261.25	2158	51.5	6	342.5	T1-B	29~49F	
54	BK-009	1	625.5	51.5	2	261.25	2158	51.5	6	342.5	T1-A	50F	
55	BK-009	1	625.5	51.5	2	261.25	2158	51.5	6	342.5	T1-B	50F	
56	BK-010	1	658	51.5	2	277.5	2158	51.5	6	342.5	T1-B	06F	
57	BK-010	1	658	51.5	2	277.5	2158	51.5	6	342.5	T1-B	07F	
58	BK-010	15	658	51.5	2	277.5	2158	51.5	6	342.5	T1-B	09~26F	
59	BK-010	1	658	51.5	2	277.5	2158	51.5	6	342.5	T1-B	28F	
60	BK-010	19	658	51.5	2	277.5	2158	51.5	6	342.5	T1-B	29~49F	
61	BK-010	1	658	51.5	2	277.5	2158	51.5	6	342.5	T1-B	50F	
62	BK-011	1	770.5	51.5	2	333.75	2158	51.5	6	342.5	T2-H	06F	
63	BK-011	1	770.5	51.5	2	333.75	2158	51.5	6	342.5	T2-H	07F	
64	BK-011	15	770.5	51.5	2	333.75	2158	51.5	6	342.5	T2-H	09~26F	
65	BK-011	1	770.5	51.5	2	333.75	2158	51.5	6	342.5	T2-H	28F	
66	BK-011	23	770.5	51.5	2	333.75	2158	51.5	6	342.5	T2-H	29~53F	
67	BK-011	1	770.5	51.5	2	333.75	2158	51.5	6	342.5	T2-H	55F	
68	BK-012	1	770.5	51.5	2	333.75	558	51.5	2	227.5	T2-H	27F	
69	BK-013	1	625.5	51.5	2	261.25	2158	51.5	6	342.5	T2-A	06F	
70	BK-013	1	625.5	51.5	2	261.25	2158	51.5	6	342.5	T2-B	06F	
71	BK-013	1	625.5	51.5	2	261.25	2158	51.5	6	342.5	T2-A	07F	
72	BK-013	1	625.5	51.5	2	261.25	2158	51.5	6	342.5	T2-B	07F	
73	BK-013	15	625.5	51.5	2	261.25	2158	51.5	6	342.5	T2-A	09~26F	
74	BK-013	15	625.5	51.5	2	261.25	2158	51.5	6	342.5	T2-B	09~26F	
75	BK-013	1	625.5	51.5	2	261.25	2158	51.5	6	342.5	T2-A	28F	
76	BK-013	1	625.5	51.5	2	261.25	2158	51.5	6	342.5	T2-B	28F	
77	BK-013	23	625.5	51.5	2	261.25	2158	51.5	6	342.5	T2-A	29~53F	
78	BK-013	23	625.5	51.5	2	261.25	2158	51.5	6	342.5	T2-B	29~53F	
79	BK-013	1	625.5	51.5	2	261.25	2158	51.5	6	342.5	T2-A	55F	
80	BK-013	1	625.5	51.5	2	261.25	2158	51.5	6	342.5	T2-B	55F	
81	BK-014	1	996.7	51.5	3	297.9	2158	51.5	6	342.5	T2-M	06F	
82	BK-014	1	996.7	51.5	3	297.9	2158	51.5	6	342.5	T2-M	07F	
名称	背板拆图 (数据表)				制图	JH	2019.3.25		修改	A			
材料	3mm厚铝板				复核	DL	2019.3.26		日期	2019.4.13			
颜色	香槟金UCT803649FXL-3				批准				图号	BB01 (3 of 20)			



美特铝质有限公司  
MIDI Aluminium Fabricator Ltd.

工程号 J-837 地盘 观塘裕民坊

序号	物料编号	数量	W	WEQ	WM	WN	H	HEQ	HM	HN	使用位置	楼层	
83	BK-014	15	996.7	51.5	3	297.9	2158	51.5	6	342.5	T2-M	09~26F	
84	BK-014	1	996.7	51.5	3	297.9	2158	51.5	6	342.5	T2-M	28F	
85	BK-014	23	996.7	51.5	3	297.9	2158	51.5	6	342.5	T2-M	53F	
86	BK-014	1	996.7	51.5	3	297.9	2158	51.5	6	342.5	T2-M	55F	
87	BK-015	1	996.7	51.5	3	297.9	1910.5	51.5	6	301.25	T2-M	06F	
88	BK-015	1	996.7	51.5	3	297.9	1910.5	51.5	6	301.25	T2-M	07F	
89	BK-015	15	996.7	51.5	3	297.9	1910.5	51.5	6	301.25	T2-M	09~26F	
90	BK-015	1	996.7	51.5	3	297.9	1910.5	51.5	6	301.25	T2-M	28F	
91	BK-015	23	996.7	51.5	3	297.9	1910.5	51.5	6	301.25	T2-M	53F	
92	BK-015	1	996.7	51.5	3	297.9	1910.5	51.5	6	301.25	T2-M	55F	
93	BK-016	1	1030.5	51.5	3	309.17	2158	51.5	6	342.5	T2-M	06F	
94	BK-016	1	1030.5	51.5	3	309.17	2158	51.5	6	342.5	T2-M	07F	
95	BK-016	15	1030.5	51.5	3	309.17	2158	51.5	6	342.5	T2-M	09~26F	
96	BK-016	1	1030.5	51.5	3	309.17	2158	51.5	6	342.5	T2-M	28F	
97	BK-016	23	1030.5	51.5	3	309.17	2158	51.5	6	342.5	T2-M	53F	
98	BK-016	1	1030.5	51.5	3	309.17	2158	51.5	6	342.5	T2-M	55F	
99	BK-017	3	1038.8	51.5	3	311.93	2158	51.5	6	342.5	T2-M	06F	
100	BK-017	3	1038.8	51.5	3	311.93	2158	51.5	6	342.5	T2-M	07F	
101	BK-017	45	1038.8	51.5	3	311.93	2158	51.5	6	342.5	T2-M	09~26F	
102	BK-017	3	1038.8	51.5	3	311.93	2158	51.5	6	342.5	T2-M	28F	
103	BK-017	69	1038.8	51.5	3	311.93	2158	51.5	6	342.5	T2-M	53F	
104	BK-017	3	1038.8	51.5	3	311.93	2158	51.5	6	342.5	T2-M	55F	
105	BK-018	1	625.5	51.5	2	261.25	2158	51.5	6	342.5	T2-M	06F	
106	BK-018	1	625.5	51.5	2	261.25	2158	51.5	6	342.5	T2-M	07F	
107	BK-018	15	625.5	51.5	2	261.25	2158	51.5	6	342.5	T2-M	09~26F	
108	BK-018	1	625.5	51.5	2	261.25	2158	51.5	6	342.5	T2-M	28F	
109	BK-018	23	625.5	51.5	2	261.25	2158	51.5	6	342.5	T2-M	53F	
110	BK-018	1	625.5	51.5	2	261.25	2158	51.5	6	342.5	T2-M	55F	
111	BK-019	1	625.5	51.5	2	261.25	2158	51.5	6	342.5	T3-A	06F	
112	BK-019	1	625.5	51.5	2	261.25	2158	51.5	6	342.5	T3-B	06F	
113	BK-019	1	625.5	51.5	2	261.25	2158	51.5	6	342.5	T3-A	07F	
114	BK-019	1	625.5	51.5	2	261.25	2158	51.5	6	342.5	T3-B	07F	
115	BK-019	15	625.5	51.5	2	261.25	2158	51.5	6	342.5	T3-A	09~26F	
116	BK-019	15	625.5	51.5	2	261.25	2158	51.5	6	342.5	T3-B	09~26F	
117	BK-019	1	625.5	51.5	2	261.25	2158	51.5	6	342.5	T3-A	28F	
118	BK-019	1	625.5	51.5	2	261.25	2158	51.5	6	342.5	T3-B	28F	
119	BK-019	21	625.5	51.5	2	261.25	2158	51.5	6	342.5	T3-A	29~51F	
120	BK-019	21	625.5	51.5	2	261.25	2158	51.5	6	342.5	T3-B	29~51F	
121	BK-019	1	625.5	51.5	2	261.25	2158	51.5	6	342.5	T3-A	52F	
122	BK-019	1	625.5	51.5	2	261.25	2158	51.5	6	342.5	T3-B	52F	
123	BK-020	1	758	51.5	2	327.5	2158	51.5	6	342.5	T3-A	06F	
名称	背板拆图 (数据表)				制图	JH	2019.3.25		修改	A			
材料	3mm厚铝板				复核	DL	2019.3.26		日期	2019.4.13			
颜色	香槟金UCT803649FXL-3				批准				图号	BB01 (4 of 20)			



美特铝质有限公司  
MIDI Aluminium Fabricator Ltd.

工程号 J-837 地盘 观塘裕民坊

序号	物料编号	数量	W	WEQ	WM	WN	H	HEQ	HM	HN	使用位置	楼层
124	BK-020	1	758	51.5	2	327.5	2158	51.5	6	342.5	T3-B	06F
125	BK-020	1	758	51.5	2	327.5	2158	51.5	6	342.5	T3-A	07F
126	BK-020	1	758	51.5	2	327.5	2158	51.5	6	342.5	T3-B	07F
127	BK-020	15	758	51.5	2	327.5	2158	51.5	6	342.5	T3-A	09~26F
128	BK-020	15	758	51.5	2	327.5	2158	51.5	6	342.5	T3-B	09~26F
129	BK-020	1	758	51.5	2	327.5	2158	51.5	6	342.5	T3-A	28F
130	BK-020	1	758	51.5	2	327.5	2158	51.5	6	342.5	T3-B	28F
131	BK-020	21	758	51.5	2	327.5	2158	51.5	6	342.5	T3-A	29~51F
132	BK-020	21	758	51.5	2	327.5	2158	51.5	6	342.5	T3-B	29~51F
133	BK-020	1	758	51.5	2	327.5	2158	51.5	6	342.5	T3-A	52F
134	BK-020	1	758	51.5	2	327.5	2158	51.5	6	342.5	T3-B	52F
135	BK-021	3	734.6	51.5	2	315.8	2158	51.5	6	342.5	T3-F	06F
136	BK-021	3	734.6	51.5	2	315.8	2158	51.5	6	342.5	T3-F	07F
137	BK-021	45	734.6	51.5	2	315.8	2158	51.5	6	342.5	T3-F	09~26F
138	BK-021	3	734.6	51.5	2	315.8	2158	51.5	6	342.5	T3-F	28F
139	BK-021	63	734.6	51.5	2	315.8	2158	51.5	6	342.5	T3-F	29~51F
140	BK-021	3	734.6	51.5	2	315.8	2158	51.5	6	342.5	T3-F	52F
141	BK-022	1	625.5	51.5	2	261.25	2158	51.5	6	342.5	T3-F	06F
142	BK-022	1	625.5	51.5	2	261.25	2158	51.5	6	342.5	T3-F	07F
143	BK-022	15	625.5	51.5	2	261.25	2158	51.5	6	342.5	T3-F	09~26F
144	BK-022	1	625.5	51.5	2	261.25	2158	51.5	6	342.5	T3-F	28F
145	BK-022	21	625.5	51.5	2	261.25	2158	51.5	6	342.5	T3-F	29~51F
146	BK-022	1	625.5	51.5	2	261.25	2158	51.5	6	342.5	T3-F	52F
147	BK-023	1	825.5	51.5	2	361.25	2158	51.5	6	342.5	T5-L	06F
148	BK-023	1	825.5	51.5	2	361.25	2158	51.5	6	342.5	T5-M	06F
149	BK-023	1	825.5	51.5	2	361.25	2158	51.5	6	342.5	T5-L	07F
150	BK-023	1	825.5	51.5	2	361.25	2158	51.5	6	342.5	T5-M	07F
151	BK-023	15	825.5	51.5	2	361.25	2158	51.5	6	342.5	T5-L	09~26F
152	BK-023	15	825.5	51.5	2	361.25	2158	51.5	6	342.5	T5-M	09~26F
153	BK-023	1	825.5	51.5	2	361.25	2158	51.5	6	342.5	T5-L	28F
154	BK-023	1	825.5	51.5	2	361.25	2158	51.5	6	342.5	T5-M	28F
155	BK-023	19	825.5	51.5	2	361.25	2158	51.5	6	342.5	T5-L	29~49F
156	BK-023	19	825.5	51.5	2	361.25	2158	51.5	6	342.5	T5-M	29~49F
157	BK-023	1	825.5	51.5	2	361.25	2158	51.5	6	342.5	T5-L	50F
158	BK-023	1	825.5	51.5	2	361.25	2158	51.5	6	342.5	T5-M	50F
159	BK-024	1	625.5	51.5	2	261.25	2158	51.5	6	342.5	T5-A	06F
160	BK-024	1	625.5	51.5	2	261.25	2158	51.5	6	342.5	T5-A	07F
161	BK-024	15	625.5	51.5	2	261.25	2158	51.5	6	342.5	T5-A	09~26F
162	BK-024	1	625.5	51.5	2	261.25	2158	51.5	6	342.5	T5-A	28F
163	BK-024	19	625.5	51.5	2	261.25	2158	51.5	6	342.5	T5-A	29~49F
164	BK-024	1	625.5	51.5	2	261.25	2158	51.5	6	342.5	T5-A	50F <span style="border: 1px solid black; padding: 2px;">A</span>
名称	背板拆图 (数据表)			制图	JH	2019.3.25		修改	A			
材料	3mm厚铝板			复核	DL	2019.3.26		日期	2019.4.13			
颜色	香槟金UCT803649FXL-3			批准			图号	BB01 (5 of 20)				



美特铝质有限公司  
MIDI Aluminium Fabricator Ltd.

工程号 J-837 地盘 观塘裕民坊

序号	物料编号	数量	W	WEQ	WM	WN	H	HEQ	HM	HN	使用位置	楼层	
165	BK-024	1	625.5	51.5	2	261.25	2158	51.5	6	342.5	T5-A	51F	
166	BK-025	4	724.8	51.5	2	310.9	2158	51.5	6	342.5	T5-A	06F	
167	BK-025	4	724.8	51.5	2	310.9	2158	51.5	6	342.5	T5-A	07F	
168	BK-025	60	724.8	51.5	2	310.9	2158	51.5	6	342.5	T5-A	09~26F	
169	BK-025	4	724.8	51.5	2	310.9	2158	51.5	6	342.5	T5-A	28F	
170	BK-025	76	724.8	51.5	2	310.9	2158	51.5	6	342.5	T5-A	29~49F	
171	BK-025	4	724.8	51.5	2	310.9	2158	51.5	6	342.5	T5-A	50F	
172	BK-025	4	724.8	51.5	2	310.9	2158	51.5	6	342.5	T5-A	51F	
173	BK-026	1	770.5	51.5	2	333.75	2158	51.5	6	342.5	T5-H	06F	
174	BK-026	1	770.5	51.5	2	333.75	2158	51.5	6	342.5	T5-H	07F	
175	BK-026	15	770.5	51.5	2	333.75	2158	51.5	6	342.5	T5-H	09~26F	
176	BK-026	1	770.5	51.5	2	333.75	2158	51.5	6	342.5	T5-H	28F	
177	BK-026	19	770.5	51.5	2	333.75	2158	51.5	6	342.5	T5-H	29~49F	
178	BK-026	1	770.5	51.5	2	333.75	2158	51.5	6	342.5	T5-H	50F	
179	BK-029	1	320.5	51.5	1	217.5	558	51.5	2	227.5	T2-J	27F	
180	BP-001	1	625.5	51.5	2	261.25	808	51.5	2	352.5	T1-G	06F	
181	BP-001	1	625.5	51.5	2	261.25	808	51.5	2	352.5	T1-H	06F	
182	BP-001	15	625.5	51.5	2	261.25	808	51.5	2	352.5	T1-G	09~26F	
183	BP-001	15	625.5	51.5	2	261.25	808	51.5	2	352.5	T1-H	09~26F	
184	BP-001	1	625.5	51.5	2	261.25	808	51.5	2	352.5	T1-G	27F	
185	BP-001	1	625.5	51.5	2	261.25	808	51.5	2	352.5	T1-H	27F	
186	BP-001	1	625.5	51.5	2	261.25	808	51.5	2	352.5	T1-G	28F	
187	BP-001	1	625.5	51.5	2	261.25	808	51.5	2	352.5	T1-H	28F	
188	BP-001	19	625.5	51.5	2	261.25	808	51.5	2	352.5	T1-G	29~49F	
189	BP-001	19	625.5	51.5	2	261.25	808	51.5	2	352.5	T1-H	29~49F	
190	BP-002	1	625.5	51.5	2	261.25	1023	51.5	3	306.67	T1-G	27F	
191	BP-002	1	625.5	51.5	2	261.25	1023	51.5	3	306.67	T1-H	27F	
192	BP-003	1	625.5	51.5	2	261.25	393	51.5	1	290	T1-G	27F	
193	BP-003	1	625.5	51.5	2	261.25	393	51.5	1	290	T1-H	27F	
194	BP-004	1	625.5	51.5	2	261.25	623	51.5	2	260	T1-G	50F	
195	BP-004	1	625.5	51.5	2	261.25	623	51.5	2	260	T1-H	50F	
196	BP-005	1	608	51.5	2	252.5	2158	51.5	6	342.5	T1-G	06F	
197	BP-005	1	608	51.5	2	252.5	2158	51.5	6	342.5	T1-H	06F	
198	BP-005	1	608	51.5	2	252.5	2158	51.5	6	342.5	T1-G	07F	
199	BP-005	1	608	51.5	2	252.5	2158	51.5	6	342.5	T1-H	07F	
200	BP-005	15	608	51.5	2	252.5	2158	51.5	6	342.5	T1-G	09~26F	
201	BP-005	15	608	51.5	2	252.5	2158	51.5	6	342.5	T1-H	09~26F	
202	BP-005	1	608	51.5	2	252.5	2158	51.5	6	342.5	T1-G	28F	
203	BP-005	1	608	51.5	2	252.5	2158	51.5	6	342.5	T1-H	28F	
204	BP-005	19	608	51.5	2	252.5	2158	51.5	6	342.5	T1-G	29~49F	
205	BP-005	19	608	51.5	2	252.5	2158	51.5	6	342.5	T1-H	29~49F	
名称	背板拆图 (数据表)				制图	JH	2019.3.25		修改	A			
材料	3mm厚铝板				复核	DL	2019.3.26		日期	2019.4.13			
颜色	香槟金UCT803649FXL-3				批准				图号	BB01 (6 of 20)			



美特铝质有限公司  
MIDI Aluminium Fabricator Ltd.

工程号 J-837 地盘 观塘裕民坊

序号	物料编号	数量	W	WEQ	WM	WN	H	HEQ	HM	HN	使用位置	楼层
206	BP-005	1	608	51.5	2	252.5	2158	51.5	6	342.5	T1-G	50F
207	BP-005	1	608	51.5	2	252.5	2158	51.5	6	342.5	T1-H	50F
208	BP-006	1	608	51.5	2	252.5	808	51.5	2	352.5	T1-G	06F
209	BP-006	1	608	51.5	2	252.5	808	51.5	2	352.5	T1-H	06F
210	BP-006	15	608	51.5	2	252.5	808	51.5	2	352.5	T1-G	09~26F
211	BP-006	15	608	51.5	2	252.5	808	51.5	2	352.5	T1-H	09~26F
212	BP-006	1	608	51.5	2	252.5	808	51.5	2	352.5	T1-G	27F
213	BP-006	1	608	51.5	2	252.5	808	51.5	2	352.5	T1-H	27F
214	BP-006	1	608	51.5	2	252.5	808	51.5	2	352.5	T1-G	28F
215	BP-006	1	608	51.5	2	252.5	808	51.5	2	352.5	T1-H	28F
216	BP-006	19	608	51.5	2	252.5	808	51.5	2	352.5	T1-G	29~49F
217	BP-006	19	608	51.5	2	252.5	808	51.5	2	352.5	T1-H	29~49F
218	BP-007	1	608	51.5	2	252.5	558	51.5	2	227.5	T1-G	27F
219	BP-007	1	608	51.5	2	252.5	558	51.5	2	227.5	T1-H	27F
220	BP-008	1	608	51.5	2	252.5	1023	51.5	3	306.67	T1-G	27F
221	BP-008	1	608	51.5	2	252.5	1023	51.5	3	306.67	T1-H	27F
222	BP-009	1	608	51.5	2	252.5	393	51.5	1	290	T1-G	27F
223	BP-009	1	608	51.5	2	252.5	393	51.5	1	290	T1-H	27F
224	BP-010	1	608	51.5	2	252.5	623	51.5	2	260	T1-G	50F
225	BP-010	1	608	51.5	2	252.5	623	51.5	2	260	T1-H	50F
226	BP-011	1	625.5	51.5	2	261.25	558	51.5	2	227.5	T1-G	27F
227	BP-012	1	773	51.5	2	335	243	51.5	1	140	T1-E	06F
228	BP-013	1	773	51.5	2	335	758	51.5	2	327.5	T1-E	06F
229	BP-013	1	773	51.5	2	335	758	51.5	2	327.5	T1-E	07F
230	BP-013	15	773	51.5	2	335	758	51.5	2	327.5	T1-E	09~26F
231	BP-013	1	773	51.5	2	335	758	51.5	2	327.5	T1-E	28F
232	BP-013	19	773	51.5	2	335	758	51.5	2	327.5	T1-E	29~49F
233	BP-013	1	773	51.5	2	335	758	51.5	2	327.5	T1-E	50F
234	BP-014	1	773	51.5	2	335	73	11.5	1	50	T1-E	06F
235	BP-014	1	773	51.5	2	335	73	11.5	1	50	T1-E	07F
236	BP-014	15	773	51.5	2	335	73	11.5	1	50	T1-E	09~26F
237	BP-014	1	773	51.5	2	335	73	11.5	1	50	T1-E	28F
238	BP-014	19	773	51.5	2	335	73	11.5	1	50	T1-E	29~49F
239	BP-014	1	773	51.5	2	335	73	11.5	1	50	T1-E	50F
240	BP-015	1	773	51.5	2	335	808	51.5	2	352.5	T1-E	06F
241	BP-015	15	773	51.5	2	335	808	51.5	2	352.5	T1-E	09~26F
242	BP-015	1	773	51.5	2	335	808	51.5	2	352.5	T1-E	27F
243	BP-015	1	773	51.5	2	335	808	51.5	2	352.5	T1-E	28F
244	BP-015	19	773	51.5	2	335	808	51.5	2	352.5	T1-E	29~49F
245	BP-016	1	773	51.5	2	335	558	51.5	2	227.5	T1-E	27F
246	BP-017	1	773	51.5	2	335	1023	51.5	3	306.67	T1-E	27F <span style="border: 1px solid black; padding: 2px;">A</span>
名称	背板拆图 (数据表)			制图	JH	2019.3.25		修改	A			
材料	3mm厚铝板			复核	DL	2019.3.26		日期	2019.4.13			
颜色	香槟金UCT803649FXL-3			批准				图号	BB01 (7 of 20)			



美特铝质有限公司  
MIDI Aluminium Fabricator Ltd.

工程号 J-837 地盘 观塘裕民坊

序号	物料编号	数量	W	WEQ	WM	WN	H	HEQ	HM	HN	使用位置	楼层
247	BP-018	1	773	51.5	2	335	393	51.5	1	290	T1-E	27F
248	BP-019	1	1085.5	51.5	3	327.5	243	51.5	1	140	T1-E	06F
249	BP-020	1	1085.5	51.5	3	327.5	808	51.5	2	352.5	T1-E	06F
250	BP-020	15	1085.5	51.5	3	327.5	808	51.5	2	352.5	T1-E	09~26F
251	BP-020	1	1085.5	51.5	3	327.5	808	51.5	2	352.5	T1-E	27F
252	BP-020	1	1085.5	51.5	3	327.5	808	51.5	2	352.5	T1-E	28F
253	BP-020	19	1085.5	51.5	3	327.5	808	51.5	2	352.5	T1-E	29~49F
254	BP-021	1	1085.5	51.5	3	327.5	558	51.5	2	227.5	T1-E	27F
255	BP-022	1	1085.5	51.5	3	327.5	1023	51.5	3	306.67	T1-E	27F
256	BP-023	1	1085.5	51.5	3	327.5	393	51.5	1	290	T1-E	27F
257	BP-024	1	1085.5	51.5	3	327.5	623	51.5	2	260	T1-E	50F
258	BP-025	1	1278	51.5	4	293.75	243	51.5	1	140	T1-E	06F
259	BP-026	1	1278	51.5	4	293.75	558	51.5	2	227.5	T1-E	27F
260	BP-027	1	1278	51.5	4	293.75	393	51.5	1	290	T1-E	27F
261	BP-028	1	1278	51.5	4	293.75	623	51.5	2	260	T1-E	50F
262	BP-029	1	1183	51.5	4	270	243	51.5	1	140	T1-E	06F
263	BP-030	1	1183	51.5	4	270	808	51.5	2	352.5	T1-E	06F
264	BP-030	15	1183	51.5	4	270	808	51.5	2	352.5	T1-E	09~26F
265	BP-030	1	1183	51.5	4	270	808	51.5	2	352.5	T1-E	27F
266	BP-030	1	1183	51.5	4	270	808	51.5	2	352.5	T1-E	28F
267	BP-030	19	1183	51.5	4	270	808	51.5	2	352.5	T1-E	29~49F
268	BP-031	1	1183	51.5	4	270	558	51.5	2	227.5	T1-E	27F
269	BP-032	1	1183	51.5	4	270	1023	51.5	3	306.67	T1-E	27F
270	BP-033	1	1183	51.5	4	270	393	51.5	1	290	T1-E	27F
271	BP-034	1	1183	51.5	4	270	623	51.5	2	260	T1-E	50F
272	BP-035	1	320.5	51.5	1	217.5	243	51.5	1	140	T1-E	06F
273	BP-036	1	320.5	51.5	1	217.5	2158	51.5	6	342.5	T1-E	06F
274	BP-036	1	320.5	51.5	1	217.5	2158	51.5	6	342.5	T1-E	07F
275	BP-036	15	320.5	51.5	1	217.5	2158	51.5	6	342.5	T1-E	09~26F
276	BP-036	1	320.5	51.5	1	217.5	2158	51.5	6	342.5	T1-E	28F
277	BP-036	19	320.5	51.5	1	217.5	2158	51.5	6	342.5	T1-E	29~49F
278	BP-036	1	320.5	51.5	1	217.5	2158	51.5	6	342.5	T1-E	50F
279	BP-037	1	320.5	51.5	1	217.5	808	51.5	2	352.5	T1-E	06F
280	BP-037	15	320.5	51.5	1	217.5	808	51.5	2	352.5	T1-E	09~26F
281	BP-037	1	320.5	51.5	1	217.5	808	51.5	2	352.5	T1-E	27F
282	BP-037	1	320.5	51.5	1	217.5	808	51.5	2	352.5	T1-E	28F
283	BP-037	19	320.5	51.5	1	217.5	808	51.5	2	352.5	T1-E	29~49F
284	BP-038	1	320.5	51.5	1	217.5	558	51.5	2	227.5	T1-E	27F
285	BP-039	1	320.5	51.5	1	217.5	1023	51.5	3	306.67	T1-E	27F
286	BP-040	1	320.5	51.5	1	217.5	393	51.5	1	290	T1-E	27F
287	BP-041	1	320.5	51.5	1	217.5	623	51.5	2	260	T1-E	50F
名称	背板拆图 (数据表)				制图	JH	2019.3.25		修改	A		
材料	3mm厚铝板				复核	DL	2019.3.26		日期	2019.4.13		
颜色	香槟金UCT803649FXL-3				批准				图号	BB01 (8 of 20)		



美特铝质有限公司  
MIDI Aluminium Fabricator Ltd.

工程号 J-837 地盘 观塘裕民坊

序号	物料编号	数量	W	WEQ	WM	WN	H	HEQ	HM	HN	使用位置	楼层	
288	BP-042	1	605.5	51.5	2	251.25	243	51.5	1	140	T1-E	06F	
289	BP-043	1	605.5	51.5	2	251.25	188	51.5	1	85	T1-E	06F	
290	BP-043	1	605.5	51.5	2	251.25	188	51.5	1	85	T1-E	07F	
291	BP-043	15	605.5	51.5	2	251.25	188	51.5	1	85	T1-E	09~26F	
292	BP-043	1	605.5	51.5	2	251.25	188	51.5	1	85	T1-E	28F	
293	BP-043	19	605.5	51.5	2	251.25	188	51.5	1	85	T1-E	29~49F	
294	BP-043	1	605.5	51.5	2	251.25	188	51.5	1	85	T1-E	50F	
295	BP-044	1	605.5	51.5	2	251.25	808	51.5	2	352.5	T1-E	06F	
296	BP-044	15	605.5	51.5	2	251.25	808	51.5	2	352.5	T1-E	09~26F	
297	BP-044	1	605.5	51.5	2	251.25	808	51.5	2	352.5	T1-E	27F	
298	BP-044	1	605.5	51.5	2	251.25	808	51.5	2	352.5	T1-E	28F	
299	BP-044	19	605.5	51.5	2	251.25	808	51.5	2	352.5	T1-E	29~49F	
300	BP-045	1	605.5	51.5	2	251.25	558	51.5	2	227.5	T1-E	27F	
301	BP-046	1	605.5	51.5	2	251.25	1023	51.5	3	306.67	T1-E	27F	
302	BP-047	1	605.5	51.5	2	251.25	393	51.5	1	290	T1-E	27F	
303	BP-048	1	605.5	51.5	2	251.25	623	51.5	2	260	T1-E	50F	
304	BP-049	1	625.5	51.5	2	261.25	243	51.5	1	140	T1-E	06F	
305	BP-050	1	625.5	51.5	2	261.25	808	51.5	2	352.5	T1-E	06F	
306	BP-050	15	625.5	51.5	2	261.25	808	51.5	2	352.5	T1-E	09~26F	
307	BP-050	1	625.5	51.5	2	261.25	808	51.5	2	352.5	T1-E	27F	
308	BP-050	1	625.5	51.5	2	261.25	808	51.5	2	352.5	T1-E	28F	
309	BP-050	19	625.5	51.5	2	261.25	808	51.5	2	352.5	T1-E	29~49F	
310	BP-051	1	625.5	51.5	2	261.25	558	51.5	2	227.5	T1-E	27F	
311	BP-052	1	625.5	51.5	2	261.25	1023	51.5	3	306.67	T1-E	27F	
312	BP-053	1	625.5	51.5	2	261.25	393	51.5	1	290	T1-E	27F	
313	BP-054	1	625.5	51.5	2	261.25	623	51.5	2	260	T1-E	50F	
314	BP-055	1	625.5	51.5	2	261.25	808	51.5	2	352.5	T1-A	06F	
315	BP-055	1	625.5	51.5	2	261.25	808	51.5	2	352.5	T1-B	06F	
316	BP-055	15	625.5	51.5	2	261.25	808	51.5	2	352.5	T1-A	09~26F	
317	BP-055	15	625.5	51.5	2	261.25	808	51.5	2	352.5	T1-B	09~26F	
318	BP-055	1	625.5	51.5	2	261.25	808	51.5	2	352.5	T1-A	27F	
319	BP-055	1	625.5	51.5	2	261.25	808	51.5	2	352.5	T1-B	27F	
320	BP-055	1	625.5	51.5	2	261.25	808	51.5	2	352.5	T1-A	28F	
321	BP-055	1	625.5	51.5	2	261.25	808	51.5	2	352.5	T1-B	28F	
322	BP-055	19	625.5	51.5	2	261.25	808	51.5	2	352.5	T1-A	29~49F	
323	BP-055	19	625.5	51.5	2	261.25	808	51.5	2	352.5	T1-B	29~49F	
324	BP-056	1	625.5	51.5	2	261.25	558	51.5	2	227.5	T1-A	27F	
325	BP-056	1	625.5	51.5	2	261.25	558	51.5	2	227.5	T1-B	27F	
326	BP-057	1	625.5	51.5	2	261.25	1023	51.5	3	306.67	T1-A	27F	
327	BP-057	1	625.5	51.5	2	261.25	1023	51.5	3	306.67	T1-B	27F	
328	BP-058	1	625.5	51.5	2	261.25	393	51.5	1	290	T1-A	27F	
名称	背板拆图 (数据表)				制图	JH	2019.3.25		修改	A			
材料	3mm厚铝板				复核	DL	2019.3.26		日期	2019.4.13			
颜色	香槟金UCT803649FXL-3				批准				图号	BB01 (9 of 20)			



美特铝质有限公司  
MIDI Aluminium Fabricator Ltd.

工程号 J-837 地盘 观塘裕民坊

序号	物料编号	数量	W	WEQ	WM	WN	H	HEQ	HM	HN	使用位置	楼层	
329	BP-058	1	625.5	51.5	2	261.25	393	51.5	1	290	T1-B	27F	
330	BP-059	1	625.5	51.5	2	261.25	623	51.5	2	260	T1-A	50F	
331	BP-059	1	625.5	51.5	2	261.25	623	51.5	2	260	T1-B	50F	
332	BP-060	1	593	51.5	2	245	2158	51.5	6	342.5	T1-A	06F	
333	BP-060	1	593	51.5	2	245	2158	51.5	6	342.5	T1-A	07F	
334	BP-060	15	593	51.5	2	245	2158	51.5	6	342.5	T1-A	09~26F	
335	BP-060	1	593	51.5	2	245	2158	51.5	6	342.5	T1-A	28F	
336	BP-060	19	593	51.5	2	245	2158	51.5	6	342.5	T1-A	29~49F	
337	BP-060	1	593	51.5	2	245	2158	51.5	6	342.5	T1-A	50F	
338	BP-061	1	593	51.5	2	245	808	51.5	2	352.5	T1-A	06F	
339	BP-061	15	593	51.5	2	245	808	51.5	2	352.5	T1-A	09~26F	
340	BP-061	1	593	51.5	2	245	808	51.5	2	352.5	T1-A	27F	
341	BP-061	1	593	51.5	2	245	808	51.5	2	352.5	T1-A	28F	
342	BP-061	19	593	51.5	2	245	808	51.5	2	352.5	T1-A	29~49F	
343	BP-062	1	593	51.5	2	245	558	51.5	2	227.5	T1-A	27F	
344	BP-063	1	593	51.5	2	245	1023	51.5	3	306.67	T1-A	27F	
345	BP-064	1	593	51.5	2	245	393	51.5	1	290	T1-A	27F	
346	BP-065	1	593	51.5	2	245	623	51.5	2	260	T1-A	50F	
347	BP-066	1	658	51.5	2	277.5	808	51.5	2	352.5	T1-B	06F	
348	BP-066	15	658	51.5	2	277.5	808	51.5	2	352.5	T1-B	09~26F	
349	BP-066	1	658	51.5	2	277.5	808	51.5	2	352.5	T1-B	27F	
350	BP-066	1	658	51.5	2	277.5	808	51.5	2	352.5	T1-B	28F	
351	BP-066	19	658	51.5	2	277.5	808	51.5	2	352.5	T1-B	29~49F	
352	BP-067	1	658	51.5	2	277.5	558	51.5	2	227.5	T1-B	27F	
353	BP-068	1	658	51.5	2	277.5	1023	51.5	3	306.67	T1-B	27F	
354	BP-069	1	658	51.5	2	277.5	393	51.5	1	290	T1-B	27F	
355	BP-070	1	658	51.5	2	277.5	623	51.5	2	260	T1-B	50F	
356	BP-071	1	570.5	51.5	2	233.75	2158	51.5	6	342.5	T2-H	06F	
357	BP-071	1	570.5	51.5	2	233.75	2158	51.5	6	342.5	T2-H	07F	
358	BP-071	15	570.5	51.5	2	233.75	2158	51.5	6	342.5	T2-H	09~26F	
359	BP-071	1	570.5	51.5	2	233.75	2158	51.5	6	342.5	T2-H	28F	
360	BP-071	23	570.5	51.5	2	233.75	2158	51.5	6	342.5	T2-H	29~53F	
361	BP-071	1	570.5	51.5	2	233.75	2158	51.5	6	342.5	T2-H	55F	
362	BP-072	1	570.5	51.5	2	233.75	808	51.5	2	352.5	T2-H	06F	
363	BP-072	15	570.5	51.5	2	233.75	808	51.5	2	352.5	T2-H	09~26F	
364	BP-072	1	570.5	51.5	2	233.75	808	51.5	2	352.5	T2-H	27F	
365	BP-072	1	570.5	51.5	2	233.75	808	51.5	2	352.5	T2-H	28F	
366	BP-072	23	570.5	51.5	2	233.75	808	51.5	2	352.5	T2-H	29~53F	
367	BP-073	1	570.5	51.5	2	233.75	558	51.5	2	227.5	T2-H	27F	
368	BP-074	1	570.5	51.5	2	233.75	1023	51.5	3	306.67	T2-H	27F	
369	BP-075	1	570.5	51.5	2	233.75	393	51.5	1	290	T2-H	27F	
名称	背板拆图 (数据表)				制图	JH	2019.3.25		修改	A			
材料	3mm厚铝板				复核	DL	2019.3.26		日期	2019.4.13			
颜色	香槟金UCT803649FXL-3				批准				图号	BB01 (10 of 20)			



美特铝质有限公司  
MIDI Aluminium Fabricator Ltd.

工程号 J-837 地盘 观塘裕民坊

序号	物料编号	数量	W	WEQ	WM	WN	H	HEQ	HM	HN	使用位置	楼层
370	BP-076	1	570.5	51.5	2	233.75	623	51.5	2	260	T2-H	55F
371	BP-077	1	770.5	51.5	2	333.75	808	51.5	2	352.5	T2-H	06F
372	BP-077	15	770.5	51.5	2	333.75	808	51.5	2	352.5	T2-H	09~26F
373	BP-077	1	770.5	51.5	2	333.75	808	51.5	2	352.5	T2-H	27F
374	BP-077	1	770.5	51.5	2	333.75	808	51.5	2	352.5	T2-H	28F
375	BP-077	23	770.5	51.5	2	333.75	808	51.5	2	352.5	T2-H	29~53F
376	BP-078	1	770.5	51.5	2	333.75	1023	51.5	3	306.67	T2-H	27F
377	BP-079	1	770.5	51.5	2	333.75	393	51.5	1	290	T2-H	27F
378	BP-080	1	770.5	51.5	2	333.75	623	51.5	2	260	T2-H	55F
379	BP-081	1	625.5	51.5	2	261.25	808	51.5	2	352.5	T2-A	06F
380	BP-081	1	625.5	51.5	2	261.25	808	51.5	2	352.5	T2-B	06F
381	BP-081	15	625.5	51.5	2	261.25	808	51.5	2	352.5	T2-A	09~26F
382	BP-081	15	625.5	51.5	2	261.25	808	51.5	2	352.5	T2-B	09~26F
383	BP-081	1	625.5	51.5	2	261.25	808	51.5	2	352.5	T2-A	27F
384	BP-081	1	625.5	51.5	2	261.25	808	51.5	2	352.5	T2-B	27F
385	BP-081	1	625.5	51.5	2	261.25	808	51.5	2	352.5	T2-A	28F
386	BP-081	1	625.5	51.5	2	261.25	808	51.5	2	352.5	T2-B	28F
387	BP-081	23	625.5	51.5	2	261.25	808	51.5	2	352.5	T2-A	29~53F
388	BP-081	23	625.5	51.5	2	261.25	808	51.5	2	352.5	T2-B	29~53F
389	BP-082	1	625.5	51.5	2	261.25	558	51.5	2	227.5	T2-A	27F
390	BP-082	1	625.5	51.5	2	261.25	558	51.5	2	227.5	T2-B	27F
391	BP-083	1	625.5	51.5	2	261.25	1023	51.5	3	306.67	T2-A	27F
392	BP-083	1	625.5	51.5	2	261.25	1023	51.5	3	306.67	T2-B	27F
393	BP-084	1	625.5	51.5	2	261.25	393	51.5	1	290	T2-A	27F
394	BP-084	1	625.5	51.5	2	261.25	393	51.5	1	290	T2-B	27F
395	BP-085	1	625.5	51.5	2	261.25	623	51.5	2	260	T2-A	55F
396	BP-085	1	625.5	51.5	2	261.25	623	51.5	2	260	T2-B	55F
397	BP-086	1	608	51.5	2	252.5	2158	51.5	6	342.5	T2-A	06F
398	BP-086	1	608	51.5	2	252.5	2158	51.5	6	342.5	T2-B	06F
399	BP-086	1	608	51.5	2	252.5	2158	51.5	6	342.5	T2-A	07F
400	BP-086	1	608	51.5	2	252.5	2158	51.5	6	342.5	T2-B	07F
401	BP-086	15	608	51.5	2	252.5	2158	51.5	6	342.5	T2-A	09~26F
402	BP-086	15	608	51.5	2	252.5	2158	51.5	6	342.5	T2-B	09~26F
403	BP-086	1	608	51.5	2	252.5	2158	51.5	6	342.5	T2-A	28F
404	BP-086	1	608	51.5	2	252.5	2158	51.5	6	342.5	T2-B	28F
405	BP-086	23	608	51.5	2	252.5	2158	51.5	6	342.5	T2-A	29~53F
406	BP-086	23	608	51.5	2	252.5	2158	51.5	6	342.5	T2-B	29~53F
407	BP-086	1	608	51.5	2	252.5	2158	51.5	6	342.5	T2-A	55F
408	BP-086	1	608	51.5	2	252.5	2158	51.5	6	342.5	T2-B	55F
409	BP-087	1	608	51.5	2	252.5	808	51.5	2	352.5	T2-A	06F
410	BP-087	1	608	51.5	2	252.5	808	51.5	2	352.5	T2-B	06F
名称	背板拆图 (数据表)				制图	JH	2019.3.25		修改	A	B	
材料	3mm厚铝板				复核	DL	2019.3.26		日期	2019.4.10	2019.4.13	
颜色	香槟金UCT803649FXL-3				批准				图号	BB01 (11 of 20)		



美特铝质有限公司  
MIDI Aluminium Fabricator Ltd.

工程号 J-837 地盘 观塘裕民坊

序号	物料编号	数量	W	WEQ	WM	WN	H	HEQ	HM	HN	使用位置	楼层
411	BP-087	15	608	51.5	2	252.5	808	51.5	2	352.5	T2-A	09~26F
412	BP-087	15	608	51.5	2	252.5	808	51.5	2	352.5	T2-B	09~26F
413	BP-087	1	608	51.5	2	252.5	808	51.5	2	352.5	T2-A	27F
414	BP-087	1	608	51.5	2	252.5	808	51.5	2	352.5	T2-B	27F
415	BP-087	1	608	51.5	2	252.5	808	51.5	2	352.5	T2-A	28F
416	BP-087	1	608	51.5	2	252.5	808	51.5	2	352.5	T2-B	28F
417	BP-087	23	608	51.5	2	252.5	808	51.5	2	352.5	T2-A	29~53F
418	BP-087	23	608	51.5	2	252.5	808	51.5	2	352.5	T2-B	29~53F
419	BP-088	1	608	51.5	2	252.5	558	51.5	2	227.5	T2-A	27F
420	BP-088	1	608	51.5	2	252.5	558	51.5	2	227.5	T2-B	27F
421	BP-089	1	608	51.5	2	252.5	1023	51.5	3	306.67	T2-A	27F
422	BP-089	1	608	51.5	2	252.5	1023	51.5	3	306.67	T2-B	27F
423	BP-090	1	608	51.5	2	252.5	393	51.5	1	290	T2-A	27F
424	BP-090	1	608	51.5	2	252.5	393	51.5	1	290	T2-B	27F
425	BP-091	1	608	51.5	2	252.5	623	51.5	2	260	T2-A	55F
426	BP-091	1	608	51.5	2	252.5	623	51.5	2	260	T2-B	55F
427	BP-092	2	996.7	51.5	3	297.9	243	51.5	1	140	T2-M	06F
428	BP-093	2	996.7	51.5	3	297.9	808	51.5	2	352.5	T2-M	06F
429	BP-093	30	996.7	51.5	3	297.9	808	51.5	2	352.5	T2-M	09~26F
430	BP-093	2	996.7	51.5	3	297.9	808	51.5	2	352.5	T2-M	27F
431	BP-093	2	996.7	51.5	3	297.9	808	51.5	2	352.5	T2-M	28F
432	BP-093	46	996.7	51.5	3	297.9	808	51.5	2	352.5	T2-M	53F
433	BP-094	2	996.7	51.5	3	297.9	558	51.5	2	227.5	T2-M	27F
434	BP-095	2	996.7	51.5	3	297.9	1023	51.5	3	306.67	T2-M	27F
435	BP-096	2	996.7	51.5	3	297.9	393	51.5	1	290	T2-M	27F
436	BP-097	2	996.7	51.5	3	297.9	623	51.5	2	260	T2-M	55F
437	BP-098	1	918	51.5	3	271.67	243	51.5	1	140	T2-M	06F
438	BP-099	1	918	51.5	3	271.67	758	51.5	2	327.5	T2-M	06F
439	BP-099	1	918	51.5	3	271.67	758	51.5	2	327.5	T2-M	07F
440	BP-099	15	918	51.5	3	271.67	758	51.5	2	327.5	T2-M	09~26F
441	BP-099	1	918	51.5	3	271.67	758	51.5	2	327.5	T2-M	28F
442	BP-099	23	918	51.5	3	271.67	758	51.5	2	327.5	T2-M	53F
443	BP-099	1	918	51.5	3	271.67	758	51.5	2	327.5	T2-M	55F
444	BP-100	1	918	51.5	3	271.67	808	51.5	2	352.5	T2-M	06F
445	BP-100	15	918	51.5	3	271.67	808	51.5	2	352.5	T2-M	09~26F
446	BP-100	1	918	51.5	3	271.67	808	51.5	2	352.5	T2-M	27F
447	BP-100	1	918	51.5	3	271.67	808	51.5	2	352.5	T2-M	28F
448	BP-100	23	918	51.5	3	271.67	808	51.5	2	352.5	T2-M	53F
449	BP-101	1	918	51.5	3	271.67	558	51.5	2	227.5	T2-M	27F
450	BP-102	1	918	51.5	3	271.67	1023	51.5	3	306.67	T2-M	27F
451	BP-103	1	918	51.5	3	271.67	393	51.5	1	290	T2-M	27F
名称	背板拆图 (数据表)			制图	JH	2019.3.25		修改	A	B		
材料	3mm厚铝板			复核	DL	2019.3.26		日期	2019.4.13	2019.4.13		
颜色	香槟金UCT803649FXL-3			批准				图号	BB01 (12 of 20)			



美特铝质有限公司  
MIDI Aluminium Fabricator Ltd.

工程号 J-837 地盘 观塘裕民坊

序号	物料编号	数量	W	WEQ	WM	WN	H	HEQ	HM	HN	使用位置	楼层
452	BP-104	1	918	51.5	3	271.67	623	51.5	2	260	T2-M	55F
453	BP-105	1	1030.5	51.5	3	309.17	243	51.5	1	140	T2-M	06F
454	BP-106	1	1030.5	51.5	3	309.17	808	51.5	2	352.5	T2-M	06F
455	BP-106	15	1030.5	51.5	3	309.17	808	51.5	2	352.5	T2-M	09~26F
456	BP-106	1	1030.5	51.5	3	309.17	808	51.5	2	352.5	T2-M	27F
457	BP-106	1	1030.5	51.5	3	309.17	808	51.5	2	352.5	T2-M	28F
458	BP-106	23	1030.5	51.5	3	309.17	808	51.5	2	352.5	T2-M	53F
459	BP-107	1	1030.5	51.5	3	309.17	558	51.5	2	227.5	T2-M	27F
460	BP-108	1	1030.5	51.5	3	309.17	1023	51.5	3	306.67	T2-M	27F
461	BP-109	1	1030.5	51.5	3	309.17	393	51.5	1	290	T2-M	27F
462	BP-110	1	1030.5	51.5	3	309.17	623	51.5	2	260	T2-M	55F
463	BP-111	1	608	51.5	2	252.5	243	51.5	1	140	T2-M	06F
464	BP-112	1	608	51.5	2	252.5	203	51.5	1	100	T2-M	06F
465	BP-112	1	608	51.5	2	252.5	203	51.5	1	100	T2-M	07F
466	BP-112	15	608	51.5	2	252.5	203	51.5	1	100	T2-M	09~26F
467	BP-112	1	608	51.5	2	252.5	203	51.5	1	100	T2-M	28F
468	BP-112	23	608	51.5	2	252.5	203	51.5	1	100	T2-M	53F
469	BP-112	1	608	51.5	2	252.5	203	51.5	1	100	T2-M	55F
470	BP-113	1	608	51.5	2	252.5	808	51.5	2	352.5	T2-M	06F
471	BP-113	15	608	51.5	2	252.5	808	51.5	2	352.5	T2-M	09~26F
472	BP-113	1	608	51.5	2	252.5	808	51.5	2	352.5	T2-M	27F
473	BP-113	1	608	51.5	2	252.5	808	51.5	2	352.5	T2-M	28F
474	BP-113	23	608	51.5	2	252.5	808	51.5	2	352.5	T2-M	53F
475	BP-114	1	608	51.5	2	252.5	558	51.5	2	227.5	T2-M	27F
476	BP-115	1	608	51.5	2	252.5	1023	51.5	3	306.67	T2-M	27F
477	BP-116	1	608	51.5	2	252.5	393	51.5	1	290	T2-M	27F
478	BP-117	1	608	51.5	2	252.5	623	51.5	2	260	T2-M	55F
479	BP-118	2	1038.8	51.5	3	311.93	243	51.5	1	140	T2-M	06F
480	BP-119	3	1038.8	51.5	3	311.93	808	51.5	2	352.5	T2-M	06F
481	BP-119	45	1038.8	51.5	3	311.93	808	51.5	2	352.5	T2-M	09~26F
482	BP-119	3	1038.8	51.5	3	311.93	808	51.5	2	352.5	T2-M	27F
483	BP-119	3	1038.8	51.5	3	311.93	808	51.5	2	352.5	T2-M	28F
484	BP-119	69	1038.8	51.5	3	311.93	808	51.5	2	352.5	T2-M	53F
485	BP-120	3	1038.8	51.5	3	311.93	558	51.5	2	227.5	T2-M	27F
486	BP-121	3	1038.8	51.5	3	311.93	1023	51.5	3	306.67	T2-M	27F
487	BP-122	3	1038.8	51.5	3	311.93	393	51.5	1	290	T2-M	27F
488	BP-123	3	1038.8	51.5	3	311.93	623	51.5	2	260	T2-M	55F
489	BP-124	1	593	51.5	2	245	2158	51.5	6	342.5	T2-M	06F
490	BP-124	1	593	51.5	2	245	2158	51.5	6	342.5	T2-M	07F
491	BP-124	15	593	51.5	2	245	2158	51.5	6	342.5	T2-M	09~26F
492	BP-124	1	593	51.5	2	245	2158	51.5	6	342.5	T2-M	28F
名称	背板拆图 (数据表)			制图	JH	2019.3.25		修改	A			
材料	3mm厚铝板			复核	DL	2019.3.26		日期	2019.4.13			
颜色	香槟金UCT803649FXL-3			批准			图号	BB01 (13 of 20)				



美特铝质有限公司  
MIDI Aluminium Fabricator Ltd.

工程号 J-837 地盘 观塘裕民坊

序号	物料编号	数量	W	WEQ	WM	WN	H	HEQ	HM	HN	使用位置	楼层	
493	BP-124	23	593	51.5	2	245	2158	51.5	6	342.5	T2-M	53F	
494	BP-124	1	593	51.5	2	245	2158	51.5	6	342.5	T2-M	55F	
495	BP-125	1	593	51.5	2	245	808	51.5	2	352.5	T2-M	06F	
496	BP-125	15	593	51.5	2	245	808	51.5	2	352.5	T2-M	09~26F	
497	BP-125	1	593	51.5	2	245	808	51.5	2	352.5	T2-M	27F	
498	BP-125	1	593	51.5	2	245	808	51.5	2	352.5	T2-M	28F	
499	BP-125	23	593	51.5	2	245	808	51.5	2	352.5	T2-M	53F	
500	BP-126	1	593	51.5	2	245	558	51.5	2	227.5	T2-M	27F	
501	BP-127	1	593	51.5	2	245	1023	51.5	3	306.67	T2-M	27F	
502	BP-128	1	593	51.5	2	245	393	51.5	1	290	T2-M	27F	
503	BP-129	1	593	51.5	2	245	623	51.5	2	260	T2-M	55F	
504	BP-130	1	625.5	51.5	2	261.25	808	51.5	2	352.5	T2-M	06F	
505	BP-130	15	625.5	51.5	2	261.25	808	51.5	2	352.5	T2-M	09~26F	
506	BP-130	1	625.5	51.5	2	261.25	808	51.5	2	352.5	T2-M	27F	
507	BP-130	1	625.5	51.5	2	261.25	808	51.5	2	352.5	T2-M	28F	
508	BP-130	23	625.5	51.5	2	261.25	808	51.5	2	352.5	T2-M	53F	
509	BP-131	1	625.5	51.5	2	261.25	558	51.5	2	227.5	T2-M	27F	
510	BP-132	1	625.5	51.5	2	261.25	1023	51.5	3	306.67	T2-M	27F	
511	BP-133	1	625.5	51.5	2	261.25	393	51.5	1	290	T2-M	27F	
512	BP-134	1	625.5	51.5	2	261.25	623	51.5	2	260	T2-M	55F	
513	BP-135	1	625.5	51.5	2	261.25	808	51.5	2	352.5	T3-A	06F	
514	BP-135	1	625.5	51.5	2	261.25	808	51.5	2	352.5	T3-B	06F	
515	BP-135	15	625.5	51.5	2	261.25	808	51.5	2	352.5	T3-A	09~26F	
516	BP-135	15	625.5	51.5	2	261.25	808	51.5	2	352.5	T3-B	09~26F	
517	BP-135	1	625.5	51.5	2	261.25	808	51.5	2	352.5	T3-A	27F	
518	BP-135	1	625.5	51.5	2	261.25	808	51.5	2	352.5	T3-B	27F	
519	BP-135	1	625.5	51.5	2	261.25	808	51.5	2	352.5	T3-A	28F	
520	BP-135	1	625.5	51.5	2	261.25	808	51.5	2	352.5	T3-B	28F	
521	BP-135	21	625.5	51.5	2	261.25	808	51.5	2	352.5	T3-A	29~51F	
522	BP-135	21	625.5	51.5	2	261.25	808	51.5	2	352.5	T3-B	29~51F	
523	BP-136	1	625.5	51.5	2	261.25	558	51.5	2	227.5	T3-A	27F	
524	BP-136	1	625.5	51.5	2	261.25	558	51.5	2	227.5	T3-B	27F	
525	BP-137	1	625.5	51.5	2	261.25	1023	51.5	3	306.67	T3-A	27F	
526	BP-137	1	625.5	51.5	2	261.25	1023	51.5	3	306.67	T3-B	27F	
527	BP-138	1	625.5	51.5	2	261.25	393	51.5	1	290	T3-A	27F	
528	BP-138	1	625.5	51.5	2	261.25	393	51.5	1	290	T3-B	27F	
529	BP-139	1	625.5	51.5	2	261.25	623	51.5	2	260	T3-A	52F	
530	BP-139	1	625.5	51.5	2	261.25	623	51.5	2	260	T3-B	52F	
531	BP-140	1	758	51.5	2	327.5	808	51.5	2	352.5	T3-A	06F	
532	BP-140	1	758	51.5	2	327.5	808	51.5	2	352.5	T3-B	06F	
533	BP-140	15	758	51.5	2	327.5	808	51.5	2	352.5	T3-A	09~26F	
名称	背板拆图 (数据表)				制图	JH	2019.3.25		修改	A			
材料	3mm厚铝板				复核	DL	2019.3.26		日期	2019.4.13			
颜色	香槟金UCT803649FXL-3				批准				图号	BB01 (14 of 20)			



美特铝质有限公司  
MIDI Aluminium Fabricator Ltd.

工程号 J-837 地盘 观塘裕民坊

序号	物料编号	数量	W	WEQ	WM	WN	H	HEQ	HM	HN	使用位置	楼层
534	BP-140	15	758	51.5	2	327.5	808	51.5	2	352.5	T3-B	09~26F
535	BP-140	1	758	51.5	2	327.5	808	51.5	2	352.5	T3-A	27F
536	BP-140	1	758	51.5	2	327.5	808	51.5	2	352.5	T3-B	27F
537	BP-140	1	758	51.5	2	327.5	808	51.5	2	352.5	T3-A	28F
538	BP-140	1	758	51.5	2	327.5	808	51.5	2	352.5	T3-B	28F
539	BP-140	21	758	51.5	2	327.5	808	51.5	2	352.5	T3-A	29~51F
540	BP-140	21	758	51.5	2	327.5	808	51.5	2	352.5	T3-B	29~51F
541	BP-141	1	758	51.5	2	327.5	558	51.5	2	227.5	T3-A	27F
542	BP-141	1	758	51.5	2	327.5	558	51.5	2	227.5	T3-B	27F
543	BP-142	1	758	51.5	2	327.5	1023	51.5	3	306.67	T3-A	27F
544	BP-142	1	758	51.5	2	327.5	1023	51.5	3	306.67	T3-B	27F
545	BP-143	1	758	51.5	2	327.5	393	51.5	1	290	T3-A	27F
546	BP-143	1	758	51.5	2	327.5	393	51.5	1	290	T3-B	27F
547	BP-144	1	758	51.5	2	327.5	623	51.5	2	260	T3-A	52F
548	BP-144	1	758	51.5	2	327.5	623	51.5	2	260	T3-B	52F
549	BP-145	3	734.6	51.5	2	315.8	243	51.5	1	140	T3-F	06F
550	BP-146	3	734.6	51.5	2	315.8	808	51.5	2	352.5	T3-F	06F
551	BP-146	45	734.6	51.5	2	315.8	808	51.5	2	352.5	T3-F	09~26F
552	BP-146	3	734.6	51.5	2	315.8	808	51.5	2	352.5	T3-F	27F
553	BP-146	3	734.6	51.5	2	315.8	808	51.5	2	352.5	T3-F	28F
554	BP-146	63	734.6	51.5	2	315.8	808	51.5	2	352.5	T3-F	29~51F
555	BP-147	3	734.6	51.5	2	315.8	558	51.5	2	227.5	T3-F	27F
556	BP-148	3	734.6	51.5	2	315.8	1023	51.5	3	306.67	T3-F	27F
557	BP-149	3	734.6	51.5	2	315.8	393	51.5	1	290	T3-F	27F
558	BP-150	3	734.6	51.5	2	315.8	623	51.5	2	260	T3-F	52F
559	BP-151	1	608	51.5	2	252.5	2158	51.5	6	342.5	T3-F	06F
560	BP-151	1	608	51.5	2	252.5	2158	51.5	6	342.5	T3-F	07F
561	BP-151	15	608	51.5	2	252.5	2158	51.5	6	342.5	T3-F	09~26F
562	BP-151	1	608	51.5	2	252.5	2158	51.5	6	342.5	T3-F	28F
563	BP-151	21	608	51.5	2	252.5	2158	51.5	6	342.5	T3-F	29~51F
564	BP-151	1	608	51.5	2	252.5	2158	51.5	6	342.5	T3-F	52F
565	BP-152	1	608	51.5	2	252.5	808	51.5	2	352.5	T3-F	06F
566	BP-152	15	608	51.5	2	252.5	808	51.5	2	352.5	T3-F	09~26F
567	BP-152	1	608	51.5	2	252.5	808	51.5	2	352.5	T3-F	27F
568	BP-152	1	608	51.5	2	252.5	808	51.5	2	352.5	T3-F	28F
569	BP-152	21	608	51.5	2	252.5	808	51.5	2	352.5	T3-F	29~51F
570	BP-153	1	608	51.5	2	252.5	558	51.5	2	227.5	T3-F	27F
571	BP-154	1	608	51.5	2	252.5	1023	51.5	3	306.67	T3-F	27F
572	BP-155	1	608	51.5	2	252.5	393	51.5	1	290	T3-F	27F
573	BP-156	1	608	51.5	2	252.5	623	51.5	2	260	T3-F	52F
574	BP-157	1	593	51.5	2	245	2158	51.5	6	342.5	T3-F	06F
名称	背板拆图 (数据表)				制图			修改	A			
材料	3mm厚铝板				复核	DL	2019.3.25	日期	2019.4.13			
颜色	香槟金UCT803649FXL-3				批准			图号	BB01 (15 of 20)			

A



美特铝质有限公司  
MIDI Aluminium Fabricator Ltd.

工程号 J-837 地盘 观塘裕民坊

序号	物料编号	数量	W	WEQ	WM	WN	H	HEQ	HM	HN	使用位置	楼层
575	BP-157	1	593	51.5	2	245	2158	51.5	6	342.5	T3-F	07F
576	BP-157	15	593	51.5	2	245	2158	51.5	6	342.5	T3-F	09~26F
577	BP-157	1	593	51.5	2	245	2158	51.5	6	342.5	T3-F	28F
578	BP-157	21	593	51.5	2	245	2158	51.5	6	342.5	T3-F	29~51F
579	BP-157	1	593	51.5	2	245	2158	51.5	6	342.5	T3-F	52F
580	BP-158	1	593	51.5	2	245	808	51.5	2	352.5	T3-F	06F
581	BP-158	15	593	51.5	2	245	808	51.5	2	352.5	T3-F	09~26F
582	BP-158	1	593	51.5	2	245	808	51.5	2	352.5	T3-F	27F
583	BP-158	1	593	51.5	2	245	808	51.5	2	352.5	T3-F	28F
584	BP-158	21	593	51.5	2	245	808	51.5	2	352.5	T3-F	29~51F
585	BP-159	1	593	51.5	2	245	558	51.5	2	227.5	T3-F	27F
586	BP-160	1	593	51.5	2	245	1023	51.5	3	306.67	T3-F	27F
587	BP-161	1	593	51.5	2	245	393	51.5	1	290	T3-F	27F
588	BP-162	1	593	51.5	2	245	623	51.5	2	260	T3-F	52F
589	BP-163	1	625.5	51.5	2	261.25	808	51.5	2	352.5	T3-F	06F
590	BP-163	15	625.5	51.5	2	261.25	808	51.5	2	352.5	T3-F	09~26F
591	BP-163	1	625.5	51.5	2	261.25	808	51.5	2	352.5	T3-F	27F
592	BP-163	1	625.5	51.5	2	261.25	808	51.5	2	352.5	T3-F	28F
593	BP-163	21	625.5	51.5	2	261.25	808	51.5	2	352.5	T3-F	29~51F
594	BP-164	1	625.5	51.5	2	261.25	558	51.5	2	227.5	T3-F	27F
595	BP-165	1	625.5	51.5	2	261.25	1023	51.5	3	306.67	T3-F	27F
596	BP-166	1	625.5	51.5	2	261.25	393	51.5	1	290	T3-F	27F
597	BP-167	1	625.5	51.5	2	261.25	623	51.5	2	260	T3-F	52F
598	BP-168	1	825.5	51.5	2	361.25	808	51.5	2	352.5	T5-L	06F
599	BP-168	1	825.5	51.5	2	361.25	808	51.5	2	352.5	T5-M	06F
600	BP-168	15	825.5	51.5	2	361.25	808	51.5	2	352.5	T5-L	09~26F
601	BP-168	15	825.5	51.5	2	361.25	808	51.5	2	352.5	T5-M	09~26F
602	BP-168	1	825.5	51.5	2	361.25	808	51.5	2	352.5	T5-L	27F
603	BP-168	1	825.5	51.5	2	361.25	808	51.5	2	352.5	T5-M	27F
604	BP-168	1	825.5	51.5	2	361.25	808	51.5	2	352.5	T5-L	28F
605	BP-168	1	825.5	51.5	2	361.25	808	51.5	2	352.5	T5-M	28F
606	BP-168	19	825.5	51.5	2	361.25	808	51.5	2	352.5	T5-L	29~49F
607	BP-168	19	825.5	51.5	2	361.25	808	51.5	2	352.5	T5-M	29~49F
608	BP-169	1	825.5	51.5	2	361.25	558	51.5	2	227.5	T5-L	27F
609	BP-169	1	825.5	51.5	2	361.25	558	51.5	2	227.5	T5-M	27F
610	BP-170	1	825.5	51.5	2	361.25	1023	51.5	3	306.67	T5-L	27F
611	BP-170	1	825.5	51.5	2	361.25	1023	51.5	3	306.67	T5-M	27F
612	BP-171	1	825.5	51.5	2	361.25	393	51.5	1	290	T5-L	27F
613	BP-171	1	825.5	51.5	2	361.25	393	51.5	1	290	T5-M	27F
614	BP-172	1	825.5	51.5	2	361.25	473	51.5	2	185	T5-L	50F
615	BP-172	1	825.5	51.5	2	361.25	473	51.5	2	185	T5-M	50F
名称	背板拆图 (数据表)			制图	JH	2019.3.25		修改	A			
材料	3mm厚铝板			复核	DL	2019.3.26		日期	2019.4.13			
颜色	香槟金UCT803649FXL-3			批准				图号	BB01 (16 of 20)			

A

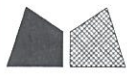

美特铝质有限公司  
MIDI Aluminium Fabricator Ltd.

工程号 J-837 地盘 观塘裕民坊

序号	物料编号	数量	W	WEQ	WM	WN	H	HEQ	HM	HN	使用位置	楼层
616	BP-173	1	608	51.5	2	252.5	2158	51.5	6	342.5	T5-L	06F
617	BP-173	1	608	51.5	2	252.5	2158	51.5	6	342.5	T5-M	06F
618	BP-173	1	608	51.5	2	252.5	2158	51.5	6	342.5	T5-L	07F
619	BP-173	1	608	51.5	2	252.5	2158	51.5	6	342.5	T5-M	07F
620	BP-173	15	608	51.5	2	252.5	2158	51.5	6	342.5	T5-L	09~26F
621	BP-173	15	608	51.5	2	252.5	2158	51.5	6	342.5	T5-M	09~26F
622	BP-173	1	608	51.5	2	252.5	2158	51.5	6	342.5	T5-L	28F
623	BP-173	1	608	51.5	2	252.5	2158	51.5	6	342.5	T5-M	28F
624	BP-173	19	608	51.5	2	252.5	2158	51.5	6	342.5	T5-L	29~49F
625	BP-173	19	608	51.5	2	252.5	2158	51.5	6	342.5	T5-M	29~49F
626	BP-173	1	608	51.5	2	252.5	2158	51.5	6	342.5	T5-L	50F
627	BP-173	1	608	51.5	2	252.5	2158	51.5	6	342.5	T5-M	50F
628	BP-174	1	608	51.5	2	252.5	808	51.5	2	352.5	T5-L	06F
629	BP-174	1	608	51.5	2	252.5	808	51.5	2	352.5	T5-M	06F
630	BP-174	15	608	51.5	2	252.5	808	51.5	2	352.5	T5-L	09~26F
631	BP-174	15	608	51.5	2	252.5	808	51.5	2	352.5	T5-M	09~26F
632	BP-174	1	608	51.5	2	252.5	808	51.5	2	352.5	T5-L	27F
633	BP-174	1	608	51.5	2	252.5	808	51.5	2	352.5	T5-M	27F
634	BP-174	1	608	51.5	2	252.5	808	51.5	2	352.5	T5-L	28F
635	BP-174	1	608	51.5	2	252.5	808	51.5	2	352.5	T5-M	28F
636	BP-174	19	608	51.5	2	252.5	808	51.5	2	352.5	T5-L	29~49F
637	BP-174	19	608	51.5	2	252.5	808	51.5	2	352.5	T5-M	29~49F
638	BP-175	1	608	51.5	2	252.5	558	51.5	2	227.5	T5-L	27F
639	BP-175	1	608	51.5	2	252.5	558	51.5	2	227.5	T5-M	27F
640	BP-176	1	608	51.5	2	252.5	1023	51.5	3	306.67	T5-L	27F
641	BP-176	1	608	51.5	2	252.5	1023	51.5	3	306.67	T5-M	27F
642	BP-177	1	608	51.5	2	252.5	393	51.5	1	290	T5-L	27F
643	BP-177	1	608	51.5	2	252.5	393	51.5	1	290	T5-M	27F
644	BP-178	1	608	51.5	2	252.5	473	51.5	2	185	T5-L	50F
645	BP-178	1	608	51.5	2	252.5	473	51.5	2	185	T5-M	50F
646	BP-179	1	625.5	51.5	2	261.25	808	51.5	2	352.5	T5-A	06F
647	BP-179	15	625.5	51.5	2	261.25	808	51.5	2	352.5	T5-A	09~26F
648	BP-179	1	625.5	51.5	2	261.25	808	51.5	2	352.5	T5-A	27F
649	BP-179	1	625.5	51.5	2	261.25	808	51.5	2	352.5	T5-A	28F
650	BP-179	19	625.5	51.5	2	261.25	808	51.5	2	352.5	T5-A	29~49F
651	BP-180	1	625.5	51.5	2	261.25	558	51.5	2	227.5	T5-A	27F
652	BP-181	1	625.5	51.5	2	261.25	1023	51.5	3	306.67	T5-A	27F
653	BP-182	1	625.5	51.5	2	261.25	393	51.5	1	290	T5-A	27F
654	BP-183	1	625.5	51.5	2	261.25	1108	51.5	3	335	T5-A	50F
655	BP-184	1	625.5	51.5	2	261.25	623	51.5	2	260	T5-A	51F
656	BP-185	1	593	51.5	2	245	2158	51.5	6	342.5	T5-A	06F

A

名称	背板拆图 (数据表)	制图	JH	2019.3.25	修改	A	
材料	3mm厚铝板	复核	DL	2019.3.26	日期	2019.4.13	
颜色	香槟金UCT803649FXL-3	批准			图号	BB01 (17 of 20)	



美特铝质有限公司  
MIDI Aluminium Fabricator Ltd.

工程号 J-837 地盘 观塘裕民坊

序号	物料编号	数量	W	WEQ	WM	WN	H	HEQ	HM	HN	使用位置	楼层
657	BP-185	1	593	51.5	2	245	2158	51.5	6	342.5	T5-A	07F
658	BP-185	15	593	51.5	2	245	2158	51.5	6	342.5	T5-A	09~26F
659	BP-185	1	593	51.5	2	245	2158	51.5	6	342.5	T5-A	28F
660	BP-185	19	593	51.5	2	245	2158	51.5	6	342.5	T5-A	29~49F
661	BP-185	1	593	51.5	2	245	2158	51.5	6	342.5	T5-A	50F
662	BP-185	1	593	51.5	2	245	2158	51.5	6	342.5	T5-A	51F
663	BP-186	1	593	51.5	2	245	808	51.5	2	352.5	T5-A	06F
664	BP-186	15	593	51.5	2	245	808	51.5	2	352.5	T5-A	09~26F
665	BP-186	1	593	51.5	2	245	808	51.5	2	352.5	T5-A	27F
666	BP-186	1	593	51.5	2	245	808	51.5	2	352.5	T5-A	28F
667	BP-186	19	593	51.5	2	245	808	51.5	2	352.5	T5-A	29~49F
668	BP-187	1	593	51.5	2	245	558	51.5	2	227.5	T5-A	27F
669	BP-188	1	593	51.5	2	245	1023	51.5	3	306.67	T5-A	27F
670	BP-189	1	593	51.5	2	245	393	51.5	1	290	T5-A	27F
671	BP-190	1	593	51.5	2	245	1108	51.5	3	335	T5-A	50F
672	BP-191	1	593	51.5	2	245	623	51.5	2	260	T5-A	51F
673	BP-192	4	724.8	51.5	2	310.9	808	51.5	2	352.5	T5-A	06F
674	BP-192	60	724.8	51.5	2	310.9	808	51.5	2	352.5	T5-A	09~26F
675	BP-192	4	724.8	51.5	2	310.9	808	51.5	2	352.5	T5-A	27F
676	BP-192	4	724.8	51.5	2	310.9	808	51.5	2	352.5	T5-A	28F
677	BP-192	76	724.8	51.5	2	310.9	808	51.5	2	352.5	T5-A	29~49F
678	BP-193	4	724.8	51.5	2	310.9	558	51.5	2	227.5	T5-A	27F
679	BP-194	4	724.8	51.5	2	310.9	1023	51.5	3	306.67	T5-A	27F
680	BP-195	4	724.8	51.5	2	310.9	393	51.5	1	290	T5-A	27F
681	BP-196	4	724.8	51.5	2	310.9	1108	51.5	3	335	T5-A	50F
682	BP-197	4	724.8	51.5	2	310.9	623	51.5	2	260	T5-A	51F
683	BP-198	1	593	51.5	2	245	2158	51.5	6	342.5	T5-H	06F
684	BP-198	1	593	51.5	2	245	2158	51.5	6	342.5	T5-H	07F
685	BP-198	15	593	51.5	2	245	2158	51.5	6	342.5	T5-H	09~26F
686	BP-198	1	593	51.5	2	245	2158	51.5	6	342.5	T5-H	28F
687	BP-198	19	593	51.5	2	245	2158	51.5	6	342.5	T5-H	29~49F
688	BP-198	1	593	51.5	2	245	2158	51.5	6	342.5	T5-H	50F
689	BP-199	1	593	51.5	2	245	808	51.5	2	352.5	T5-H	06F
690	BP-199	15	593	51.5	2	245	808	51.5	2	352.5	T5-H	09~26F
691	BP-199	1	593	51.5	2	245	808	51.5	2	352.5	T5-H	27F
692	BP-199	1	593	51.5	2	245	808	51.5	2	352.5	T5-H	28F
693	BP-199	19	593	51.5	2	245	808	51.5	2	352.5	T5-H	29~49F
694	BK-027	1	593	51.5	2	245	558	51.5	2	227.5	T5-H	27F
695	BP-201	1	593	51.5	2	245	1023	51.5	3	306.67	T5-H	27F
696	BP-202	1	593	51.5	2	245	393	51.5	1	290	T5-H	27F
697	BP-203	1	593	51.5	2	245	473	51.5	2	185	T5-H	50F
名称	背板拆图 (数据表)			制图	JH	2019.3.25		修改	新增			
材料	3mm厚铝板			复核	DL	2019.3.26		日期	2019.4.13			
颜色	香槟金UCT803649FXL-3			批准				图号	BB01 (18 of 20)			



美特铝质有限公司  
MIDI Aluminium Fabricator Ltd.

工程号 J-837 地盘 观塘裕民坊

序号	物料编号	数量	W	WEQ	WM	WN	H	HEQ	HM	HN	使用位置	楼层	
698	BP-204	1	770.5	51.5	2	333.75	808	51.5	2	352.5	T5-H	06F	
699	BP-204	15	770.5	51.5	2	333.75	808	51.5	2	352.5	T5-H	09~26F	
700	BP-204	1	770.5	51.5	2	333.75	808	51.5	2	352.5	T5-H	27F	
701	BP-204	1	770.5	51.5	2	333.75	808	51.5	2	352.5	T5-H	28F	
702	BP-204	19	770.5	51.5	2	333.75	808	51.5	2	352.5	T5-H	29~49F	
703	BK-028	1	770.5	51.5	2	333.75	558	51.5	2	227.5	T5-H	27F	
704	BP-206	1	770.5	51.5	2	333.75	1023	51.5	3	306.67	T5-H	27F	
705	BP-207	1	770.5	51.5	2	333.75	393	51.5	1	290	T5-H	27F	
706	BP-208	1	770.5	51.5	2	333.75	473	51.5	2	185	T5-H	50F	
707	BP-209	3	584	51.5	2	240.5	243	51.5	1	140	T5-H	06F	
708	BP-210	3	584	51.5	2	240.5	2158	51.5	6	342.5	T5-H	06F	
709	BP-210	3	584	51.5	2	240.5	2158	51.5	6	342.5	T5-H	07F	
710	BP-210	45	584	51.5	2	240.5	2158	51.5	6	342.5	T5-H	09~26F	
711	BP-210	3	584	51.5	2	240.5	2158	51.5	6	342.5	T5-H	28F	
712	BP-210	57	584	51.5	2	240.5	2158	51.5	6	342.5	T5-H	29~49F	
713	BP-210	3	584	51.5	2	240.5	2158	51.5	6	342.5	T5-H	50F	
714	BP-211	3	584	51.5	2	240.5	808	51.5	2	352.5	T5-H	06F	
715	BP-211	45	584	51.5	2	240.5	808	51.5	2	352.5	T5-H	09~26F	
716	BP-211	3	584	51.5	2	240.5	808	51.5	2	352.5	T5-H	27F	
717	BP-211	3	584	51.5	2	240.5	808	51.5	2	352.5	T5-H	28F	
718	BP-211	57	584	51.5	2	240.5	808	51.5	2	352.5	T5-H	29~49F	
719	BP-212	3	584	51.5	2	240.5	558	51.5	2	227.5	T5-H	27F	
720	BP-213	3	584	51.5	2	240.5	1023	51.5	3	306.67	T5-H	27F	
721	BP-214	3	584	51.5	2	240.5	393	51.5	1	290	T5-H	27F	
722	BP-215	3	584	51.5	2	240.5	473	51.5	2	185	T5-H	50F	
723	BP-216	2	542	51.5	2	219.5	243	51.5	1	140	T5-H	06F	
724	BP-217	3	542	51.5	2	219.5	2158	51.5	6	342.5	T5-H	06F	
725	BP-217	3	542	51.5	2	219.5	2158	51.5	6	342.5	T5-H	07F	
726	BP-217	45	542	51.5	2	219.5	2158	51.5	6	342.5	T5-H	09~26F	
727	BP-217	3	542	51.5	2	219.5	2158	51.5	6	342.5	T5-H	28F	
728	BP-217	57	542	51.5	2	219.5	2158	51.5	6	342.5	T5-H	29~49F	
729	BP-217	3	542	51.5	2	219.5	2158	51.5	6	342.5	T5-H	50F	
730	BP-218	3	542	51.5	2	219.5	808	51.5	2	352.5	T5-H	06F	
731	BP-218	45	542	51.5	2	219.5	808	51.5	2	352.5	T5-H	09~26F	
732	BP-218	3	542	51.5	2	219.5	808	51.5	2	352.5	T5-H	27F	
733	BP-218	3	542	51.5	2	219.5	808	51.5	2	352.5	T5-H	28F	
734	BP-218	57	542	51.5	2	219.5	808	51.5	2	352.5	T5-H	29~49F	
735	BP-219	3	542	51.5	2	219.5	558	51.5	2	227.5	T5-H	27F	
736	BP-220	3	542	51.5	2	219.5	1023	51.5	3	306.67	T5-H	27F	
737	BP-221	3	542	51.5	2	219.5	393	51.5	1	290	T5-H	27F	
738	BP-222	3	542	51.5	2	219.5	473	51.5	2	185	T5-H	50F	
名称	背板拆图 (数据表)				制图	JH	2019.3.25			修改	新增		
材料	3mm厚铝板				复核	DL	2019.3.26			日期	2019.4.13		
颜色	香槟金UCT803649FXL-3				批准					图号	BB01 (19 of 20)		





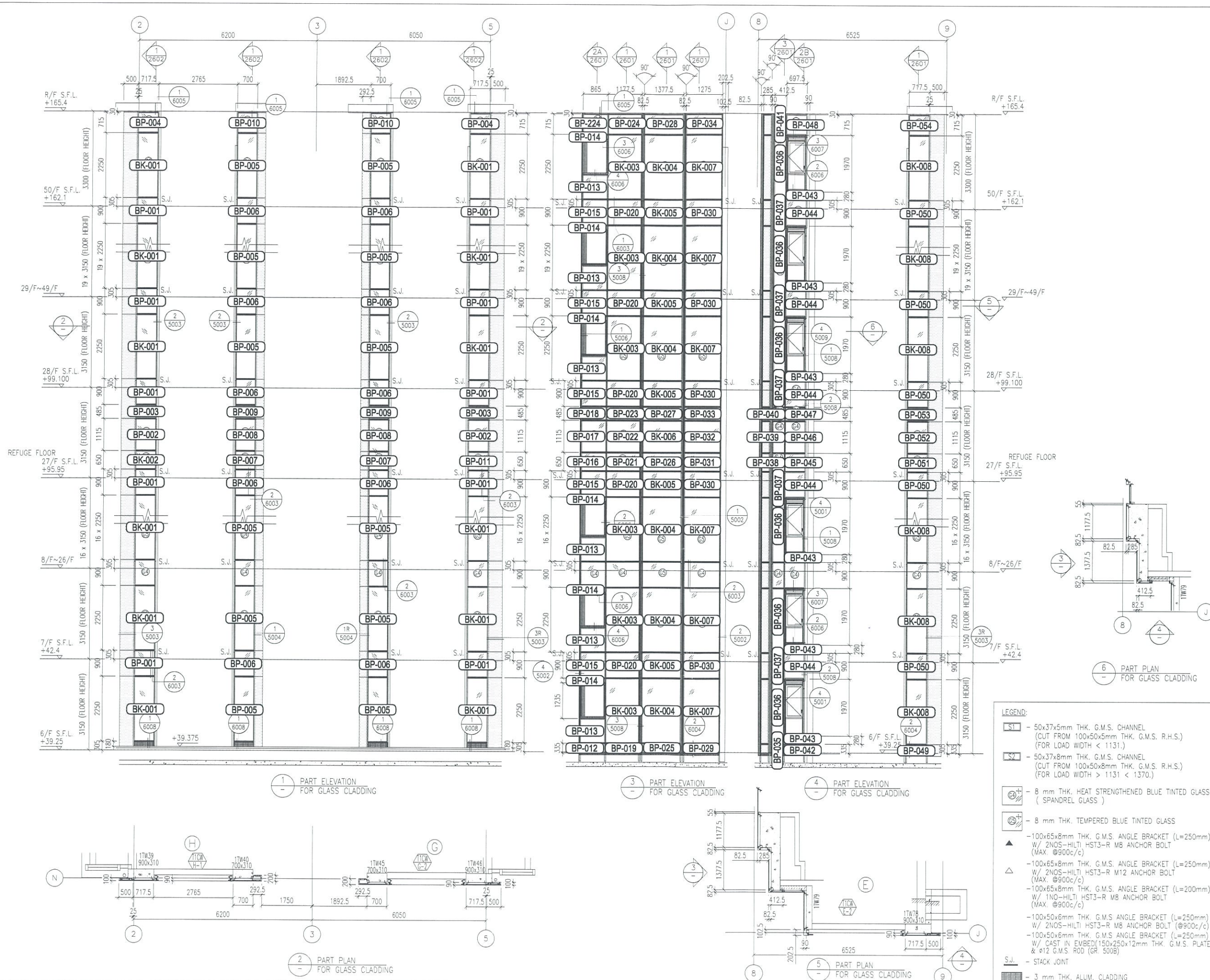

B.D. REF :

CLIENT :  
 信和置業有限公司  
 Sino Land Company Limited

ARCHITECT :  
 WONG TUNG & PARTNERS LIMITED  
 ARCHITECTS & PLANNERS

MAIN CONTRACTOR :  
 CR Construction Company Limited

STRUCTURAL ENGINEER :  
 AECOM

FAÇADE CONSULTANT:  
 AECOM

NOTE :  
 1. ALL DIMENSIONS ARE IN MM.  
 2. ALL ELEVATIONS ARE VIEWED FROM OUTSIDE.  
 3. ALL DIMENSIONS TO BE VERIFIED ON SITE BEFORE FABRICATION.

LEGEND :  
 (X1) --- DETAIL MARK NO.  
 (X001) --- REFER SHEET NO.  
 1. F.F.L. --- FINISHED FLOOR LEVEL  
 2. S.F.L. --- STRUCTURAL FLOOR LEVEL  
 3. (R) --- REVERSED DETAIL

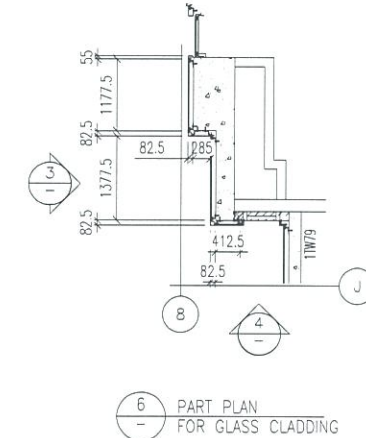

LEGEND:

- [S1] - 50x37x5mm THK. G.M.S. CHANNEL (CUT FROM 100x50x5mm THK. G.M.S. R.H.S.) (FOR LOAD WIDTH < 1131.)
- [S2] - 50x37x8mm THK. G.M.S. CHANNEL (CUT FROM 100x50x8mm THK. G.M.S. R.H.S.) (FOR LOAD WIDTH > 1131 < 1370.)
- [G2+] - 8 mm THK. HEAT STRENGTHENED BLUE TINTED GLASS ( SPANDREL GLASS )
- [G3+] - 8 mm THK. TEMPERED BLUE TINTED GLASS
- [A1] - 100x65x8mm THK. G.M.S. ANGLE BRACKET (L=250mm) W/ 2NOS-HILTI HST3-R M8 ANCHOR BOLT (MAX. @900c/c)
- [A2] - 100x65x8mm THK. G.M.S. ANGLE BRACKET (L=250mm) W/ 2NOS-HILTI HST3-R M12 ANCHOR BOLT (MAX. @900c/c)
- [A3] - 100x65x8mm THK. G.M.S. ANGLE BRACKET (L=200mm) W/ 1NO-HILTI HST3-R M8 ANCHOR BOLT (MAX. @900c/c)
- [A4] - 100x50x6mm THK. G.M.S. ANGLE BRACKET (L=250mm) W/ 2NOS-HILTI HST3-R M8 ANCHOR BOLT (@900c/c)
- [A5] - 100x50x6mm THK. G.M.S. ANGLE BRACKET (L=250mm) W/ CAST IN EMBED(150x250x12mm THK. G.M.S. PLATE & #12 G.M.S. ROD (GR. 500B))
- [S.J.] - STACK JOINT
- [CL] - 3 mm THK. ALUM. CLADDING

NO	DATE	REVISED	BY
JOB NO. : J-837			
PROJECT : URA KWUN TONG TOWN CENTRE REDEVELOPMENT (AREA 2 & 3) AT NKIL 6514, KWUN TONG, KWLOON			
TITLE : PART ELEVATION OF GLASS CLADDING AT TOWER 1			
DATE : 04-JUL-18		SCALE : 1:60 (A1)	
DRAWN BY : ASING		CHECKED BY : -	
美特鋁質有限公司 MIDI ALUMINIUM FABRICATOR LTD. Units 6-8, Sunray Industrial Centre, 1/F 610 Cha Kwo Ling Road, Kowloon Tel:23489211-4 Fax:(852)27727666			
DWG NO. : J837-GC-BT-2101		REV. : -	



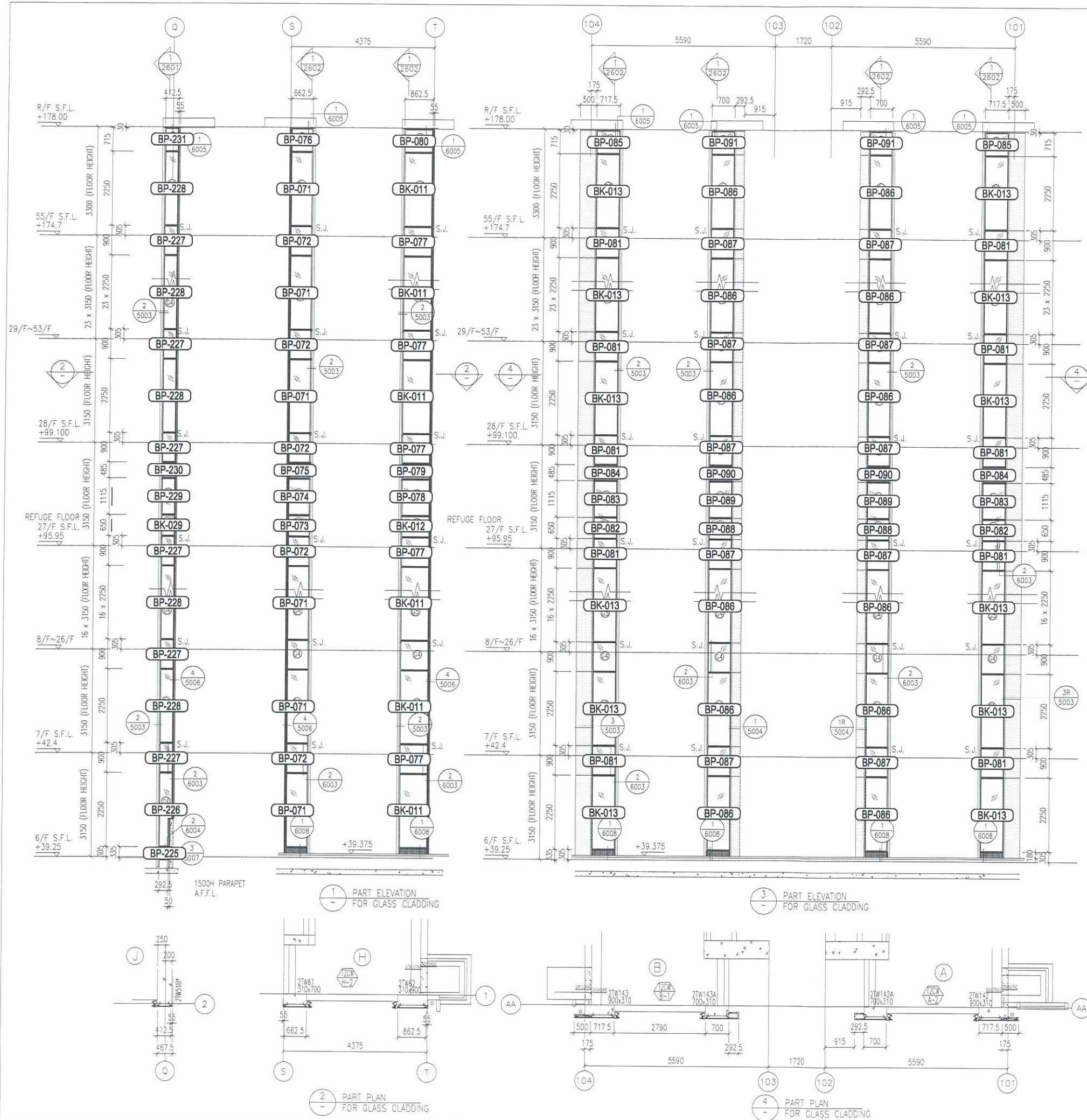

B.D. REF :

CLIENT :  
 信和置業有限公司  
 Sino Land Company Limited

ARCHITECT :  
 WONG TUNG & PARTNERS LIMITED  
 ARCHITECTS & PLANNERS

MAIN CONTRACTOR :  
 CR Construction Company Limited

STRUCTURAL ENGINEER :  
 AECOM

FAÇADE CONSULTANT:  
 AECOM

NOTE :  
 1. ALL DIMENSIONS ARE IN MM.  
 2. ALL ELEVATIONS ARE VIEWED FROM OUTSIDE.  
 3. ALL DIMENSIONS TO BE VERIFIED ON SITE BEFORE FABRICATION.

LEGEND :  
 X1 - DETAIL MARK NO.  
 1001 - REFER SHEET NO.  
 1. F.F.L. -- FINISHED FLOOR LEVEL  
 2. S.F.L. -- STRUCTURAL FLOOR LEVEL  
 3. (R) -- REVERSED DETAIL

NO.	DATE	REVISED	BY

JOB NO. : J-837  
 PROJECT : URA KWUN TONG TOWN CENTRE REDEVELOPMENT (AREA 2 & 3) AT NKIL 6514, KWUN TONG, KWLOON

TITLE :  
 PART ELEVATION OF GLASS CLADDING AT TOWER 2

DATE : 04-JUL-18 SCALE : 1:60 (A1)  
 DRAWN BY : ASING CHECKED BY : -

美特鋁質有限公司  
 MIDI ALUMINIUM FABRICATOR LTD.  
 Units 6-8, Sunray Industrial Centre, 1/F  
 610 Cha Kwo Ling Road, Kowloon  
 Tel: 23489211-4 Fax: (852) 2727666

DWG NO. : JB37-GC-BT-2201 REV. : -

- LEGEND:
- 50x37x5mm THK. G.M.S. CHANNEL (CUT FROM 100x50x5mm THK. G.M.S. R.H.S.)
  - 8 mm THK. HEAT STRENGTHENED BLUE TINTED GLASS ( SPANDREL GLASS )
  - 8 mm THK. TEMPERED BLUE TINTED GLASS
  - 100x65x8mm THK. G.M.S. ANGLE BRACKET (L=250mm) W/ 2NOS-HILTI HST3-R M8 ANCHOR BOLT (MAX. @900c/c)
  - 100x65x8mm THK. G.M.S. ANGLE BRACKET (L=250mm) W/ 2NOS-HILTI HST3-R M12 ANCHOR BOLT (MAX. @900c/c)
  - 100x65x8mm THK. G.M.S. ANGLE BRACKET (L=200mm) W/ 1NO-HILTI HST3-R M8 ANCHOR BOLT (MAX. @900c/c)
  - S.J. - STACK JOINT
  - 3 mm THK. ALUM. CLADDING

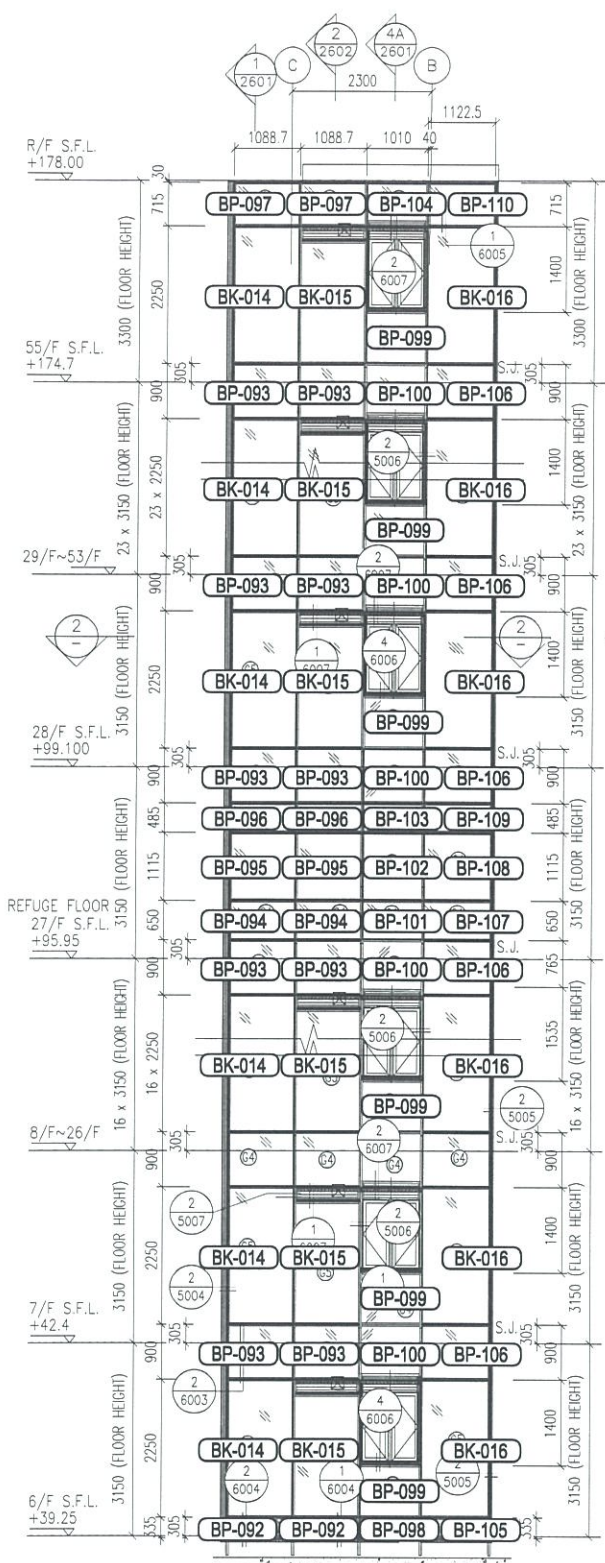

1 - PART ELEVATION FOR GLASS CLADDING

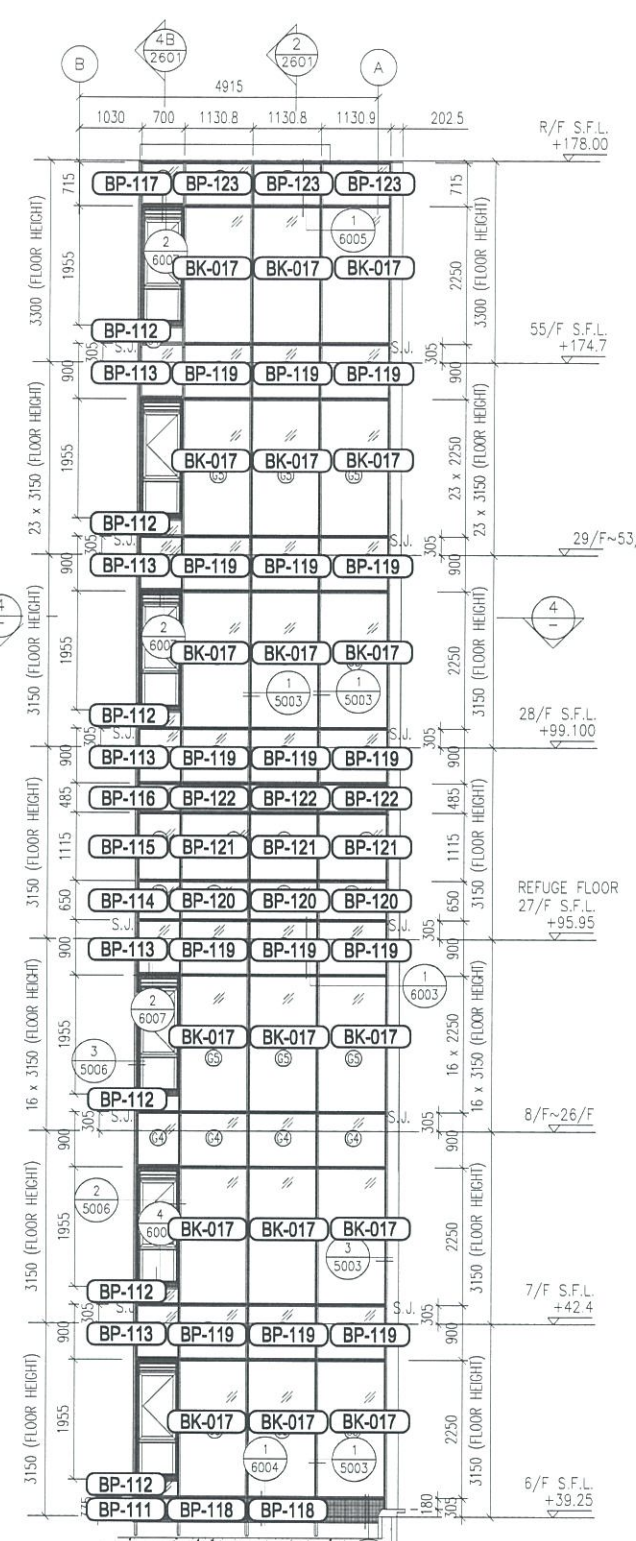

3 - PART ELEVATION FOR GLASS CLADDING

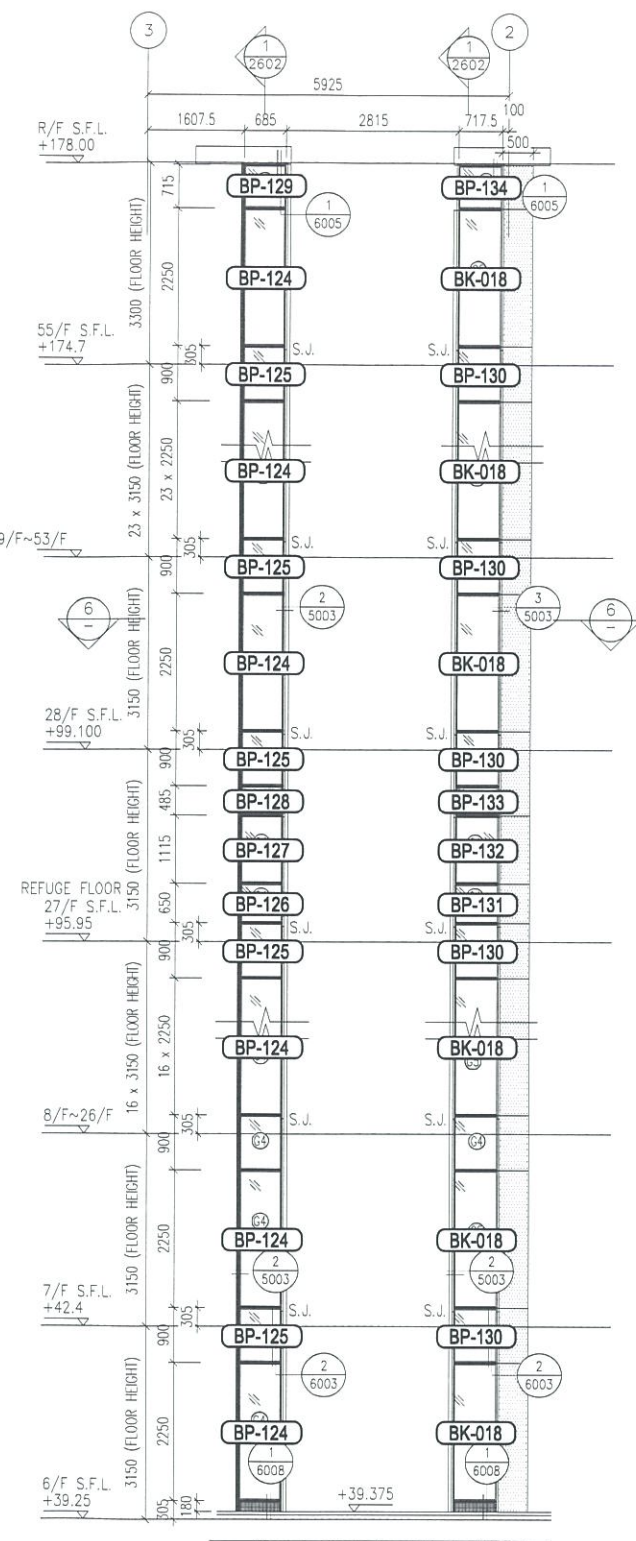

5 - PART ELEVATION FOR GLASS CLADDING

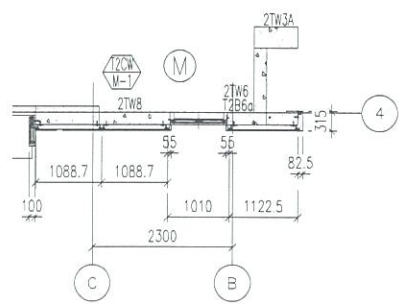

2 - PART PLAN FOR GLASS CLADDING

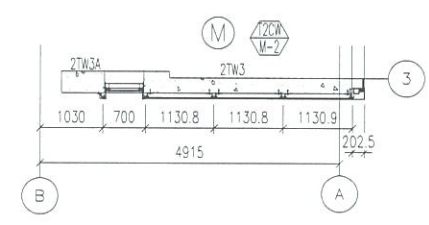

4 - PART PLAN FOR GLASS CLADDING

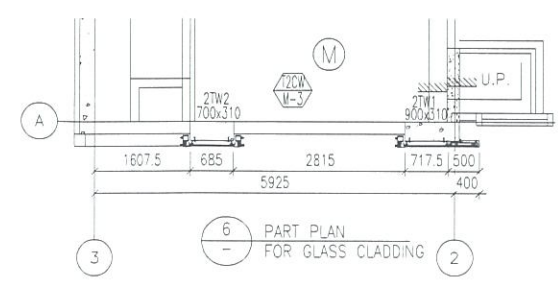

6 - PART PLAN FOR GLASS CLADDING

- LEGEND:**
- CS1 - 50x37x5mm THK. G.M.S. CHANNEL (CUT FROM 100x50x5mm THK. G.M.S. R.H.S.) (FOR LOAD WIDTH < 1131.)
  - ① - 8 mm THK. HEAT STRENGTHENED BLUE TINTED GLASS (SPANDREL GLASS)
  - ② - 8 mm THK. TEMPERED BLUE TINTED GLASS
  - ▲ - 100x65x8mm THK. G.M.S. ANGLE BRACKET (L=250mm) W/ 2NDS-HILT. HST3-R MB ANCHOR BOLT (MAX. @900c/c)
  - ▲ - 100x65x8mm THK. G.M.S. ANGLE BRACKET (L=200mm) W/ 1ND-HILT. HST3-R MB ANCHOR BOLT (MAX. @900c/c)
  - S.J. - STACK JOINT
  - - 3 mm THK. ALUM. CLADDING

B.D. REF :

CLIENT :  
 信和置業有限公司  
 Sino Land Company Limited

ARCHITECT :  
 WONG TUNG & PARTNERS LIMITED  
 ARCHITECTS & PLANNERS

MAIN CONTRACTOR :  
 CR Construction Company Limited

STRUCTURAL ENGINEER :  
 AECOM

FAÇADE CONSULTANT:  
 AECOM

NOTE :  
 1. ALL DIMENSIONS ARE IN mm.  
 2. ALL ELEVATIONS ARE VIEWED FROM OUTSIDE.  
 3. ALL DIMENSIONS TO BE VERIFIED ON SITE BEFORE FABRICATION.

LEGEND :  
 (X1) - DETAIL MARK NO.  
 (X001) - REFER SHEET NO.  
 1. F.F.L. -- FINISHED FLOOR LEVEL  
 2. S.F.L. -- STRUCTURAL FLOOR LEVEL  
 3. (R) -- REVERSED DETAIL

NO	DATE	REVISED	BY
JOB NO. : J-837			
PROJECT : URA KWUN TONG TOWN CENTRE REDEVELOPMENT (AREA 2 & 3) AT NKIL 6514, KWUN TONG, KWLOON			

TITLE : PART ELEVATION OF GLASS CLADDING AT TOWER 2

DATE : 04-JUL-18 SCALE : 1:60 (A1)

DRAWN BY : ASING CHECKED BY : -

MIDI ALUMINIUM FABRICATOR LTD.  
 Units 6-8, Sunray Industrial Centre, 1/F  
 610 Cha Kwo Ling Road, Kowloon  
 Tel:23489211-4 Fax:(852)27727666

DWG NO. : J837-GC-BT-2202 REV. : -

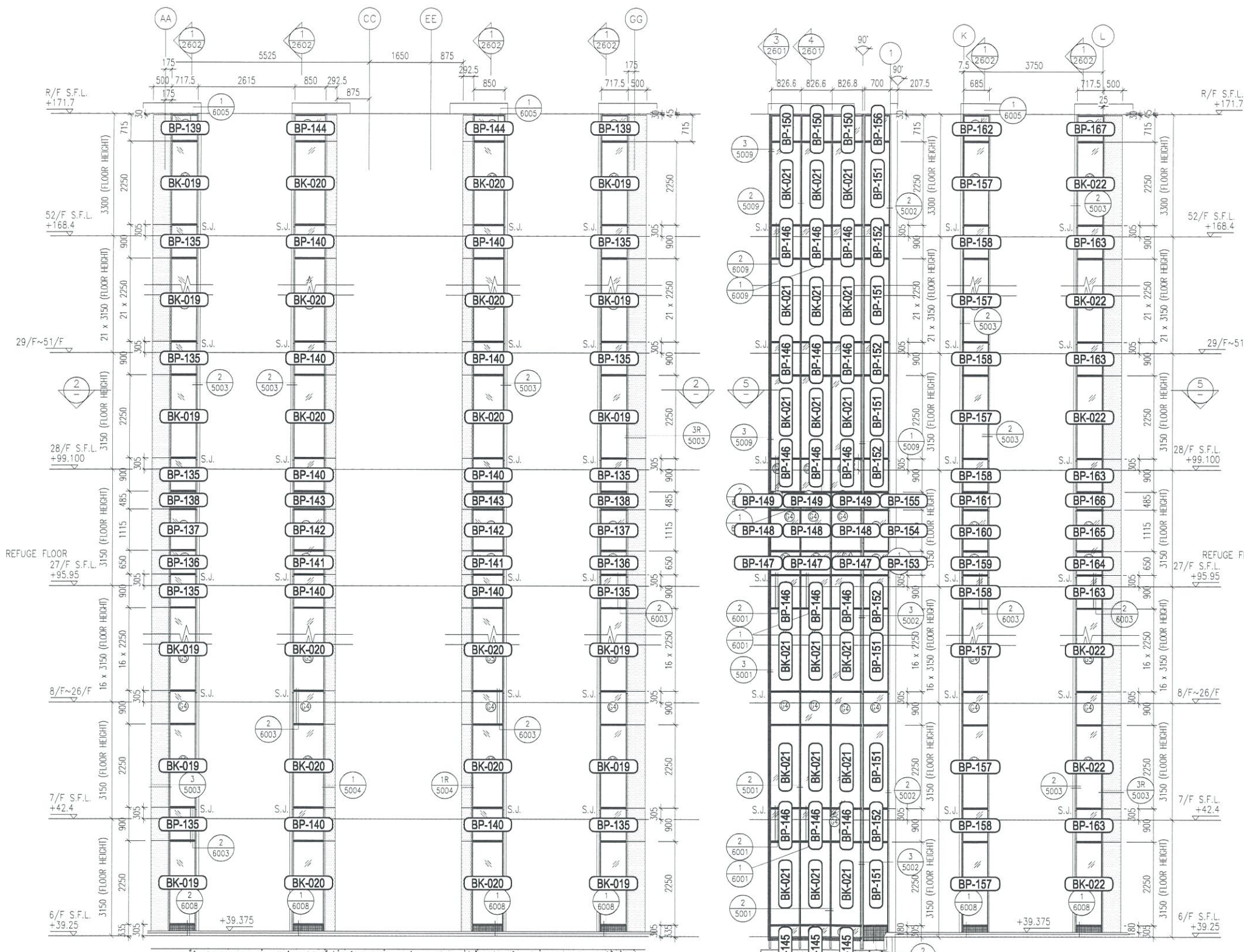

1 PART ELEVATION FOR GLASS CLADDING

3 PART ELEVATION FOR GLASS CLADDING

4 PART ELEVATION FOR GLASS CLADDING

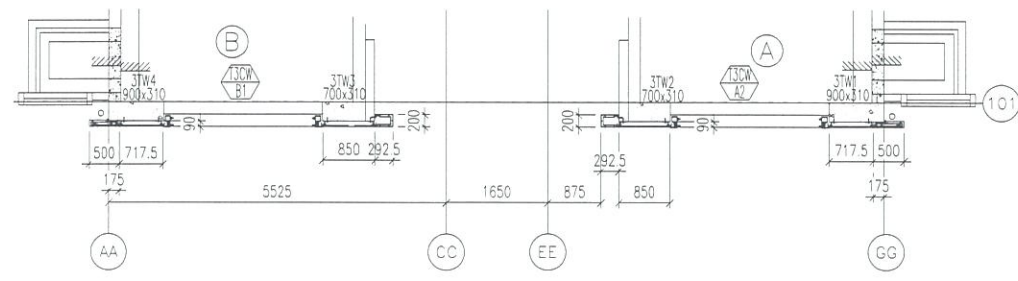

2 PART PLAN FOR GLASS CLADDING

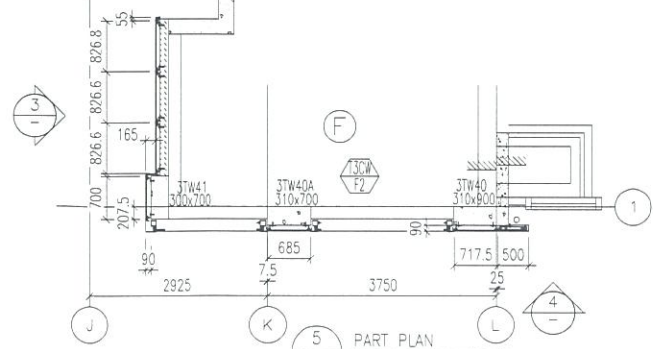

5 PART PLAN FOR GLASS CLADDING

- LEGEND:**
- 50x37x5mm THK. G.M.S. CHANNEL (CUT FROM 100x50x5mm THK. G.M.S. R.H.S.)
  - 8 mm THK. HEAT STRENGTHENED BLUE TINTED GLASS ( SPANDREL GLASS )
  - 8 mm THK. TEMPERED BLUE TINTED GLASS
  - 100x65x8mm THK. G.M.S. ANGLE BRACKET (L=250mm) W/ 2NOS-HILTI HST3-R M8 ANCHOR BOLT (MAX. @900c/c)
  - 100x65x8mm THK. G.M.S. ANGLE BRACKET (L=250mm) W/ 2NOS-HILTI HST3-R M12 ANCHOR BOLT (MAX. @900c/c)
  - 100x65x8mm THK. G.M.S. ANGLE BRACKET (L=200mm) W/ 1NO-HILTI HST3-R M8 ANCHOR BOLT (MAX. @900c/c)
  - 100x50x6mm THK. G.M.S. ANGLE BRACKET (L=250mm) W/ 2NOS-HILTI HST3-R M8 ANCHOR BOLT (@900c/c)
  - 100x50x6mm THK. G.M.S. ANGLE BRACKET (L=200mm) W/ 1NO-HILTI HST3-R M8 ANCHOR BOLT (@900c/c)
  - 100x50x6mm THK. G.M.S. ANGLE BRACKET (L=250mm) W/ CAST IN EMBED(250x150x12mm THK. G.M.S. PLATE & #12 G.M.S. ROD (GR. 500B))
  - 100x50x6mm THK. G.M.S. ANGLE BRACKET (L=200mm) W/ CAST IN EMBED(300x250x12mm THK. G.M.S. PLATE & #12 G.M.S. ROD (GR. 500B))
  - STACK JOINT
  - 3 mm THK. ALUM. CLADDING

B.D. REF :

CLIENT :  
 信和置業有限公司  
 Sino Land Company Limited

ARCHITECT :  
 WONG TUNG & PARTNERS LIMITED  
 ARCHITECTS & PLANNERS

MAIN CONTRACTOR :  
 CR Construction Company Limited

STRUCTURAL ENGINEER :  
 AECOM

FAÇADE CONSULTANT:  
 AECOM

NOTE :  
 1. ALL DIMENSIONS ARE IN mm.  
 2. ALL ELEVATIONS ARE VIEWED FROM OUTSIDE.  
 3. ALL DIMENSIONS TO BE VERIFIED ON SITE BEFORE FABRICATION.

LEGEND :  
 - DETAIL MARK NO.  
 - REFER SHEET NO.  
 1. F.F.L. --- FINISHED FLOOR LEVEL  
 2. S.F.L. --- STRUCTURAL FLOOR LEVEL  
 3. (R) --- REVERSED DETAIL

NO	DATE	REVISED	BY

JOB NO. : J-837  
 PROJECT :  
 URA KWUN TONG TOWN CENTRE  
 REDEVELOPMENT (AREA 2 & 3) AT  
 NKIL 6514, KWUN TONG, KWLOON

TITLE :  
 PART ELEVATION  
 OF GLASS CLADDING  
 AT TOWER 3

DATE : 04-JUL-18 SCALE : 1:60 (A1)

DRAWN BY : ASING CHECKED BY : -

美特鋁質有限公司  
 MIDI ALUMINIUM FABRICATOR LTD.  
 Units 6-8, Sunray Industrial Centre, 1/F  
 610 Cha Kwo Ling Road, Kwloon  
 Tel:23489211-4 Fax:(852)27727666

DWG NO. : JB37-GC-BT-2301 REV. : -



B.D. REF :

CLIENT :  
 信和置業有限公司  
 Sino Land Company Limited



ARCHITECT :  
 WONG TUNG & PARTNERS LIMITED  
 ARCHITECTS & PLANNERS  

MAIN CONTRACTOR :  
 CR Construction Company Limited

STRUCTURAL ENGINEER :  
 AECOM

FACADE CONSULTANT:  
 AECOM

NOTE :  
 1. ALL DIMENSIONS ARE IN mm.  
 2. ALL ELEVATIONS ARE VIEWED FROM OUTSIDE.  
 3. ALL DIMENSIONS TO BE VERIFIED ON SITE BEFORE FABRICATION.

LEGEND :  
 -- DETAIL MARK NO.  
 -- REFER SHEET NO.  
 1. F.F.L. -- FINISHED FLOOR LEVEL  
 2. S.F.L. -- STRUCTURAL FLOOR LEVEL  
 3. (R) -- REVERSED DETAIL

NO.	DATE	REVISED	BY

JOB NO. : J-837  
 PROJECT :  
 URA KWUN TONG TOWN CENTRE  
 REDEVELOPMENT (AREA 2 & 3) AT  
 NKIL 6514, KWUN TONG, KWLOON

TITLE :  
 PART ELEVATION  
 OF GLASS CLADDING  
 AT TOWER 5









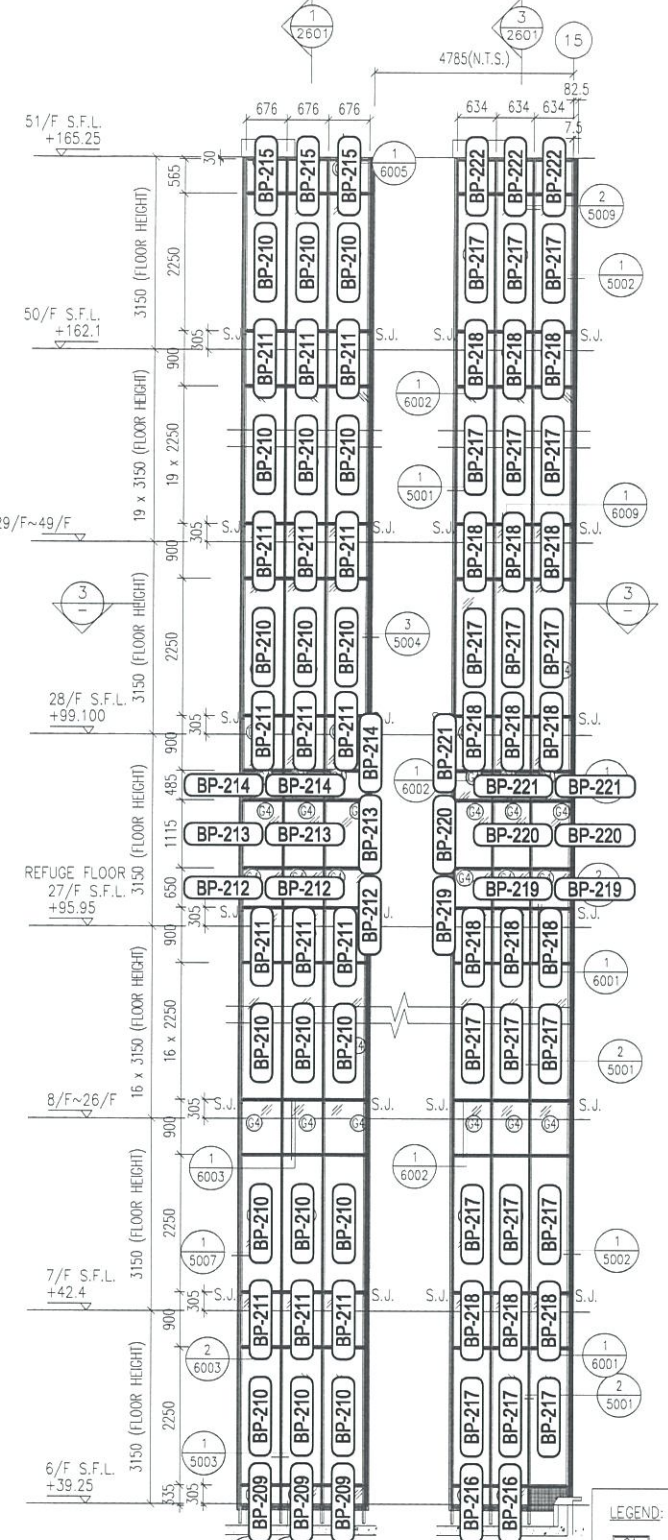
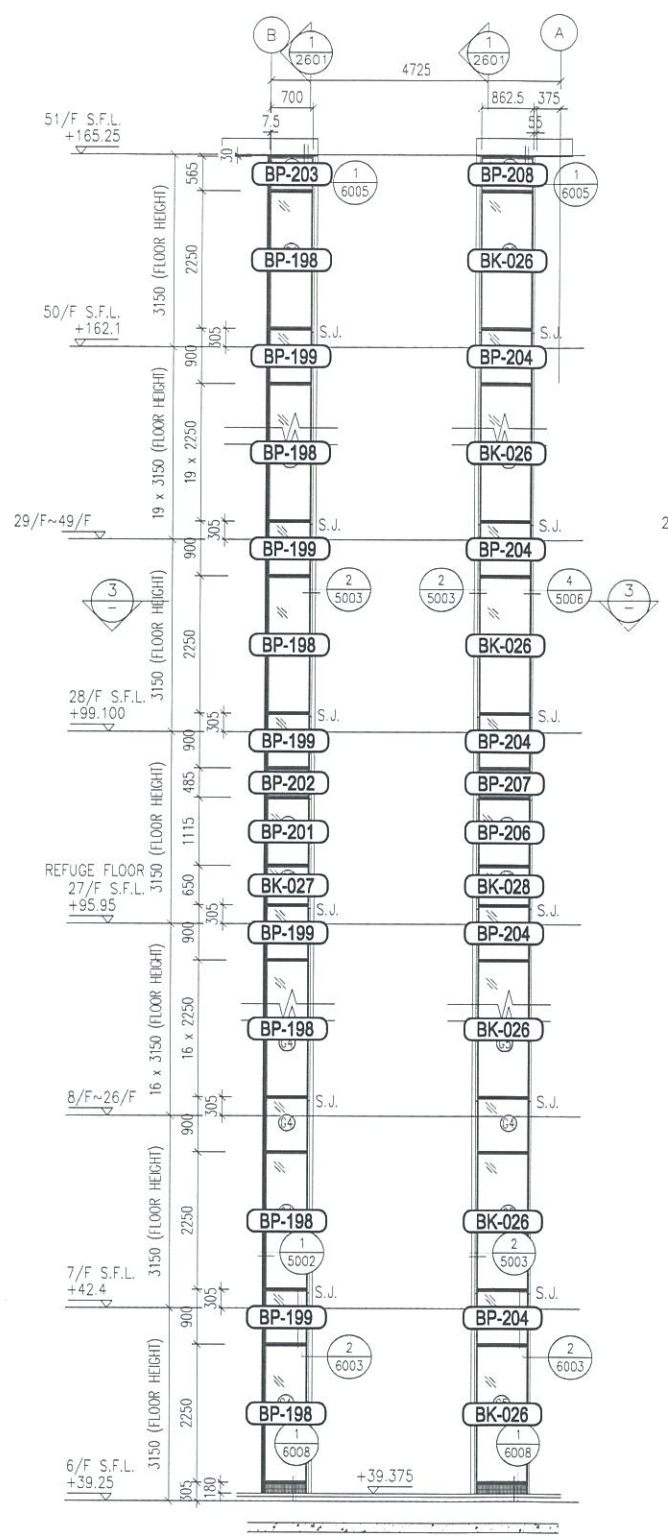

DATE : 04-JUL-18 SCALE : 1:60 (A1)

DRAWN BY : ASING CHECKED BY : -

 MIDI ALUMINIUM FABRICATOR LTD.  
 Units 6-8, Sunray Industrial Centre, 1/F  
 610 Che Kwo Ling Road, Kowloon  
 Tel: 23489211-4 Fax: (852) 27727666

DWG NO. : JB37-GC-BT-2502 REV. : -



- LEGEND:
-  - 50x37x5mm THK. G.M.S. CHANNEL (CUT FROM 100x50x5mm THK. G.M.S. R.H.S.)
  -  - 8 mm THK. HEAT STRENGTHENED BLUE TINTED GLASS (SPANDREL GLASS)
  -  - 8 mm THK. TEMPERED BLUE TINTED GLASS
  -  - 100x65x8mm THK. G.M.S. ANGLE BRACKET (L=250mm) W/ 2NOS-HILTI HST3-R M8 ANCHOR BOLT (MAX. @900c/c)
  -  - 100x65x8mm THK. G.M.S. ANGLE BRACKET (L=200mm) W/ 1NO-HILTI HST3-R M8 ANCHOR BOLT (MAX. @900c/c)
  -  - 100x50x6mm THK. G.M.S. ANGLE BRACKET (L=250mm) W/ 2NOS-HILTI HST3-R M8 ANCHOR BOLT (@900c/c)
  -  - 100x50x6mm THK. G.M.S. ANGLE BRACKET (L=200mm) W/ 1NO-HILTI HST3-R M8 ANCHOR BOLT (@900c/c)
  -  - 100x50x6mm THK. G.M.S. ANGLE BRACKET (L=200mm) W/ CAST IN EMBED(300x250x12mm THK. G.M.S. PLATE & #12 G.M.S. ROD (GR. 500B))
  -  - STACK JOINT
  -  - 3 mm THK. ALUM. CLADDING

