



工程指示 / 要求簡箋(E.I.)

工程指示編號：EI / 0448 / 19

修改版次：B

工程編號：J - 837

工程名稱：觀塘裕民坊

工程項目：幕牆 趟門大貨(T1G, 轉層款) (標準層) (T1,3,5)

收件人：生統/ 永林

發件人：Eric Liu

日期：23/04/2019

要求提供 / 確認 事項：

- |                                    |                                     |                               |
|------------------------------------|-------------------------------------|-------------------------------|
| <input type="checkbox"/> 初步鋁料 B.M. | <input type="checkbox"/> 加工拆圖，然後生產  | <input type="checkbox"/> 尺寸表  |
| <input type="checkbox"/> 正式鋁料 B.M. | <input type="checkbox"/> 技術上資料 / 指示 | <input type="checkbox"/> 報價   |
| <input type="checkbox"/> 配件 B.M.   | <input type="checkbox"/> 樣辦或貨品說明書   | <input type="checkbox"/> 分判合約 |
| <input type="checkbox"/> 其他：_____  |                                     |                               |

內容：

請按加工圖生產趟門(T1G, 其他變層款)(標準層) (T1,3,5)

因 EI0334 已進行生產，為免混亂，以此 EI 放行 T1G 及其他變層款趟門

B 版: 提供修改加工圖，1) 趟門去水孔加大

2) 趟門勾企頂底加單面貼，作擋水用途 (廠車出貨的需要加回才可出貨)

港哥先建進部修數量到廠

謝謝！

請在 2019/ 04 / 30 前完成上列要求。

附：4 頁圖登，28 頁加工圖

以上項目為：

- |                                 |                                      |                                |
|---------------------------------|--------------------------------------|--------------------------------|
| <input type="checkbox"/> 原合約工程包 | <input type="checkbox"/> 原合約工程加 / 減賬 | <input type="checkbox"/> 新工程報價 |
|---------------------------------|--------------------------------------|--------------------------------|

原因：-

分發東莞各部門：

- |  |   |   |   |
|--|---|---|---|
| <input type="checkbox"/> 生產技術總監 <input type="checkbox"/> 連附件 | <input checked="" type="checkbox"/> 技術部 <input checked="" type="checkbox"/> 連附件   | <input type="checkbox"/> 生產部 <input type="checkbox"/> 連附件 | <input type="checkbox"/> 機械設計部 <input type="checkbox"/> 連附件         |
| <input type="checkbox"/> 採購部 <input type="checkbox"/> 連附件    | <input checked="" type="checkbox"/> 生產統籌部 <input checked="" type="checkbox"/> 連附件 |   |   |
| <input type="checkbox"/> 質檢部 <input type="checkbox"/> 連附件    | <input type="checkbox"/> 會計部 <input type="checkbox"/> 連附件                         | <input type="checkbox"/> 報關組 <input type="checkbox"/> 連附件 | <input type="checkbox"/> 其他 <u>楊榮輝</u> <input type="checkbox"/> 連附件 |

分發香港各部門：

- |   |  |   |   |
|---|--|---|---|
| <input type="checkbox"/> 行政部 <input type="checkbox"/> 連附件 | <input type="checkbox"/> 會計部 <input type="checkbox"/> 連附件  | <input type="checkbox"/> 統籌部 <input type="checkbox"/> 連附件 | <input checked="" type="checkbox"/> 工程部地盤科文 <input checked="" type="checkbox"/> 連附件 |
| <input type="checkbox"/> 採購部 <input type="checkbox"/> 連附件 | <input type="checkbox"/> QS 部 <input type="checkbox"/> 連附件 | <input type="checkbox"/> 維修部 <input type="checkbox"/> 連附件 | <input type="checkbox"/> 其他 _____ <input type="checkbox"/> 連附件                      |

傳遞編號：

HK0947/19

發件人簽署：

項目經理簽署：

*(Handwritten signatures)*

**圖則登記表**  
DRAWING REGISTER

圖則登記表 DRAWING REGISTER		接收日期 Receiving Date (適用於客戶圖則)									
工程名稱 Project Title:	觀塘裕民坊(T1,T3,T5-第三批大貨)	年	月	日	年	月	日	年	月	日	
	<b>趟門拆圖</b>										
工程編號 Project No:	<b>J-837</b>										
分發予 Distributed To											
		19	19								
		4	4								
		11	19								
圖則編號 Drg. No.	圖則名稱 Drawing Title	修訂編號 Revision No.									
SD-FY-01	趟門玉拉手連幹放樣圖	1	-	-							
SD-FY-02	趟門玉拉手連幹放樣圖	2	-	-							
SD-FY-05	趟門節點尺寸示意圖	3	-	-							
SD-FY-06	趟門節點尺寸示意圖	4	-	-							
SD-FY-07	趟門節點尺寸示意圖	5	-	-							
SD-FY-08	趟門節點尺寸示意圖	6	-	-							
SD-FY-11	趟門節點尺寸示意圖	7	-	-							
SD-FY-12	趟門節點尺寸示意圖	8	-	-							
SD-FY-13	趟門節點尺寸示意圖	9	-	-							
SD-FY-14	趟門節點尺寸示意圖	10	-	-							
T3CW F-1左	左趟門組裝圖	11	-	-							
T3CW E-1右	左趟門組裝圖	12	-	-							
T5CW C-1左上	左趟門組裝圖	13	-	-							
TD-M01	趟門框企	14	-	-							
TD-M02	趟門框企	15	-	-							
TD-M03	趟門框頂橫	16	-	A							
TD-M03a	SD框頂橫附加料	17	-	-							
TD-M04	趟門框底橫	18	-	A							
TD-M04(X)	趟門框底橫	19	-	A							
TD-M04a	SD框底橫附加料	20	-	-							
TD-M04b	SD框底橫扣蓋	21	-	A							
TD-M06	SD中柱勾企	22	-	A							
TD-M07	SD梗企扣料	23	-	-							
TD-M08	SD梗企扣料	24	-	-							
TD-M09	SD梗企扣角線	25	-	-							
TD-M10	SD梗框底	26	-	-							
TD-M11	SD平台橫料	27	-	-							
TD-M12	SD平台橫扣蓋	28	-	-							

**圖則登記表**  
DRAWING REGISTER

		接收日期 Receiving Date (適用於客戶圖則)									
工程名稱 Project Title: 觀塘裕民坊(T1,T3,T5-第三批大貨)		年									
趙門拆圖		月									
工程編號 Project No: J-837		日									
分發予 Distributed To											
		年	19	19							
		月	4	4							
		日	11	19							
		修訂編號 Revision No.									
圖則編號 Drg. No.	圖則名稱 Drawing Title										
TD-M13	SD中柱扣蓋	29	-	-							
SD-M01	SD光企料	30	-	-							
SD-M02	SD勾企料	31	-	-							
SD-M03	SD玉頂橫	32	-	A							
SD-M04	SD玉底橫	33	-	A							
SD-M06	SD玉橫玻璃線	34	-	-							
TD-M101	趙門框企	35	-	-							
TD-M102	趙門框企	36	-	-							
TD-M103	趙門框頂橫	37	-	A							
TD-M103a	SD框頂橫附加料	38	-	-							
TD-M104(X)	趙門框底橫	39	-	A							
TD-M104a	SD框底橫附加料	40	-	-							
TD-M104b	SD框底橫扣蓋	41	-	A							
TD-M106	SD中柱勾企	42	-	A							
TD-M107	SD梗企扣料	43	-	A							
TD-M108	SD梗企扣料	44	-	A							
TD-M109	SD梗企扣角線	45	-	-							
TD-M110	SD梗框底	46	-	-							
TD-M111	SD平台橫料	47	-	-							
TD-M112	SD平台橫扣蓋	48	-	-							
SD-HH02	SD中企(外凹)	49	-	-							
SD-HH03	雙生企	50	-	-							
UN-SD102T	SD門頂橫	51	-	-							
TD-H01	SD中柱底座	52	-	-							
TD-H01R	SD中柱底座	53	-	-							
TD-H01a	SD中柱扣蓋	54	-	-							
SD-AL01	趙門組裝鋁角加工圖	55	-	-							
SD-AL08	趙門組裝鋁角加工圖	56	-	-							

**圖則登記表**  
DRAWING REGISTER

圖則登記表 DRAWING REGISTER		接收日期 Receiving Date (適用於客戶圖則)									
工程名稱 Project Title:	觀塘裕民坊(T1,T3,T5-第三批大貨)	年									
	趟門拆圖	月									
工程編號 Project No:	J-837	日									
分發予 Distributed To											
		年	19	19							
		月	4	4							
		日	11	19							
		修訂編號 Revision No.									
圖則編號 Drg. No.	圖則名稱 Drawing Title										
SD-AL11	趟門組裝鋁角加工圖	57	-	-							
SD-AL100	趟門組裝鋁角加工圖	58	-	-							
SD-AL322	趟門組裝鋁角加工圖	59	-	-							
SD-AL102R	趟門組裝鋁角加工圖	60	-	-							
SD-AL322a	趟門組裝鋁角加工圖	61	-	A							
SD-CV-01	趟門玉勾企收口蓋加工圖	62	-	-							
Z-A01	Z字碼加工圖	63	-	-							
SD-JT01	J837-趟門/膠條安裝位置圖	64	-	-							
SD-FK-M03	趟門橫料封篤件加工圖	65	-	-							
SD-FK-M03R	趟門橫料封篤件加工圖	66	-	-							
SD-FK-M04	趟門橫料封篤件加工圖	67	-	-							
SD-FK-M04R	趟門橫料封篤件加工圖	68	-	-							
SD-FK-A01	趟門橫料封篤件加工圖	69	-	-							
T1CWG-1右	右趟門組裝圖	70	-	-							
T3CWM-1	右趟門組裝圖	71	-	-							
T5CWC-1右上	右趟門組裝圖	72	-	-							
T5CWA-3右上	右趟門組裝圖	73	-	-							
TD-M01R	趟門框企	74	-	-							
TD-M02R	趟門框企	75	-	-							
TD-M03R	趟門框頂橫	76	-	A							
TD-M03aR	SD框頂橫附加料	77	-	-							
TD-M04R	趟門框底橫	78	-	A							
TD-M04R(X)	趟門框底橫	79	-	A							
TD-M04aR	SD框底橫附加料	80	-	-							
TD-M04bR	SD框底橫扣蓋	81	-	A							
TD-M06R	SD中柱勾企	82	-	A							
TD-M07R	SD梗企扣料	83	-	-							
TD-M08R	SD梗企扣料	84	-	-							

**圖則登記表**  
DRAWING REGISTER

圖則登記表 DRAWING REGISTER		接收日期 Receiving Date (適用於客戶圖則)											
工程名稱 Project Title:	觀塘裕民坊(T1,T3,T5-第三批大貨)	年	月	日	年	月	日	年	月	日	年	月	日
	<b>趟門拆圖</b>												
工程編號 Project No:	<b>J-837</b>												
分發予 Distributed To													
		19	19										
		4	4										
		11	19										
圖則編號 Drg. No.	圖則名稱 Drawing Title	修訂編號 Revision No.											
TD-M09R	SD梗企扣角線	85	-	-									
TD-M10R	SD梗框底	86	-	-									
TD-M11R	SD平台橫料	87	-	-									
TD-M12R	SD平台橫扣蓋	88	-	-									
TD-M13R	SD中柱扣蓋	89	-	-									
SD-M01R	SD光企料	90	-	-									
SD-M02R	SD勾企料	91	-	-									
SD-M03R	SD玉頂橫	92	-	A									
SD-M04R	SD玉底橫	93	-	A									
SD-M06R	SD玉橫玻璃線	94	-	-									
TD-M101R	趟門框企	95	-	-									
TD-M102R	趟門框企	96	-	-									
TD-M103R	趟門框頂橫	97	-	A									
TD-M103aR	SD框頂橫附加料	98	-	-									
TD-M104R	趟門框底橫	99	-	A									
TD-M104aR	SD框底橫附加料	100	-	-									
TD-M104bR	SD框底橫扣蓋	101	-	A									
TD-M106R	SD中柱勾企	102	-	A									
TD-M107R	SD梗企扣料	103	-	A									
TD-M108R	SD梗企扣料	104	-	A									
TD-M109R	SD梗企扣角線	105	-	-									
TD-M110R	SD梗框底	106	-	-									
TD-M111R	SD平台橫料	107	-	-									
TD-M112R	SD平台橫扣蓋	108	-	-									
SD-HH02R	SD中企(外凹)	109	-	-									
SD-HH03R	雙生企	110	-	-									
J837-CW-2102	安裝位置圖	111	-	-									
J837-CW-2512	安裝位置圖	112	-	-									
SD-EVA-01	SD防風防水密封件安裝圖	113	-	新增									



美特鋁質有限公司  
MIDI Aluminium Fabricator Ltd.

工程號 J-837 地盤 觀塘裕民坊

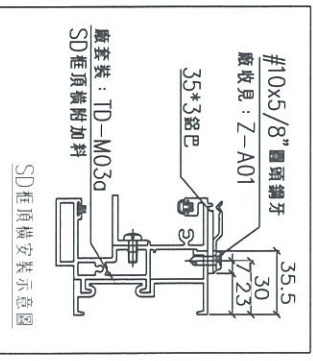
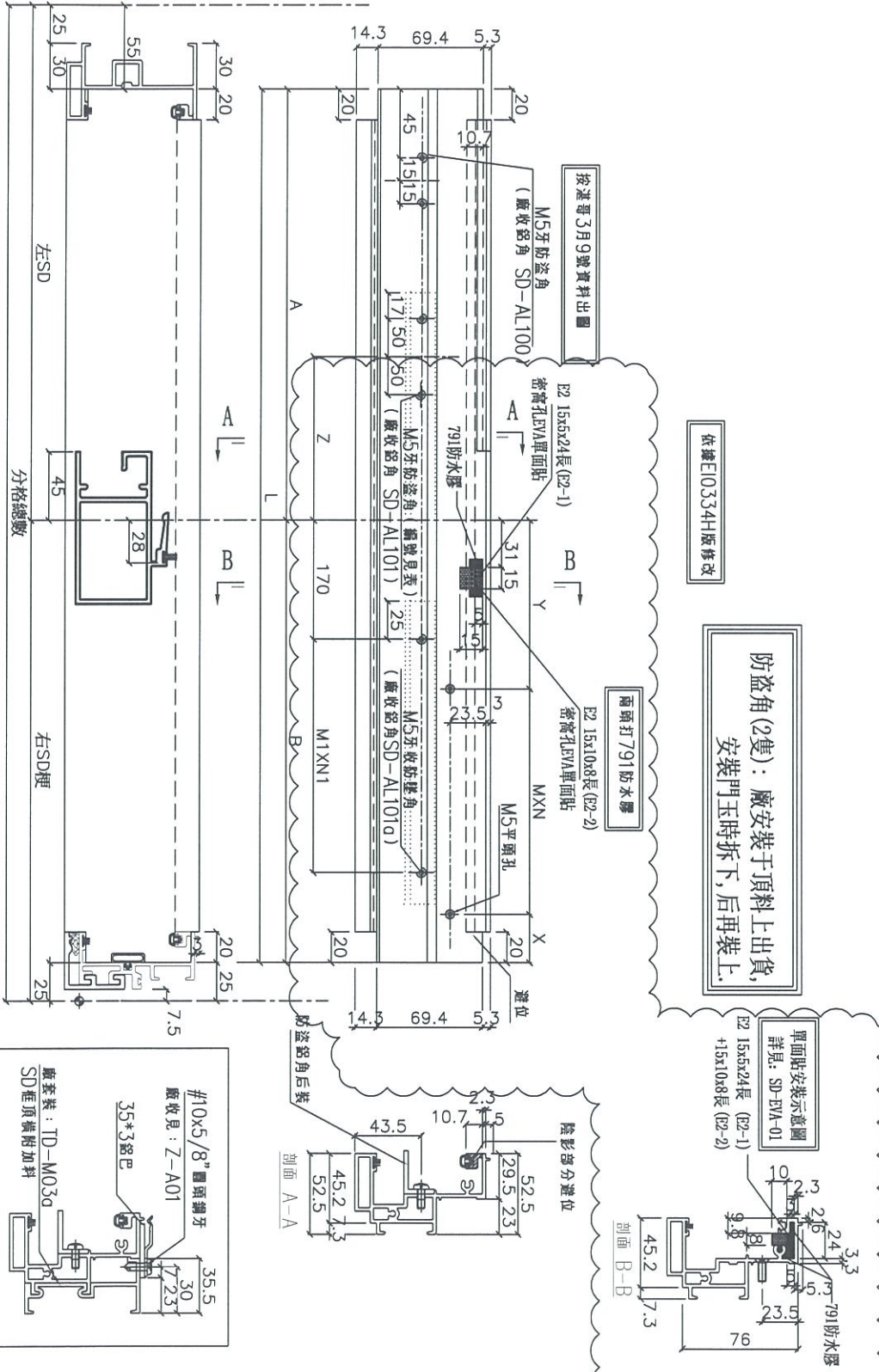

數量	L	A	Z	廠收鋁角	B	Y	MXN	X	廠收鋁角	M1XN1	分格數	左SD	右SD梗	窗號	樓層位置	
20	2147.5	1065	180.5	SD-AL-322	1082.5	103.75	300 X	3	SD-AL322a	256.83 X	3	2227.5	1120	1107.5	T3CWF-1左	29F-50F
13	2075	1115	272	SD-AL-323	960	117.5	250 X	3	SD-AL323a	243.67 X	3	2155	1170	985	T3CWE-1右	37F-50F

名稱	SD框頂橫	制圖	利春媚	2019.04.01	修改	A
材料	X85581	復核	謝永林	2019.04.07	日期	19.04.18
顏色	EC-DG-S332054	批准			圖號	TD-M03



美特鋁質有限公司  
MIDI Aluminium Fabricator Ltd.

工程號 J-837 地盤 觀塘裕民坊

數量	L	A	A1/2L	B	B1/2L	Y	MXN	X	分格數	左SD	右SD	窗號	樓層位置	
13	2075	1112	557.5	960	480	117.5	250	3	92.5	2155	1170	95	TCWE-1	37F-50F

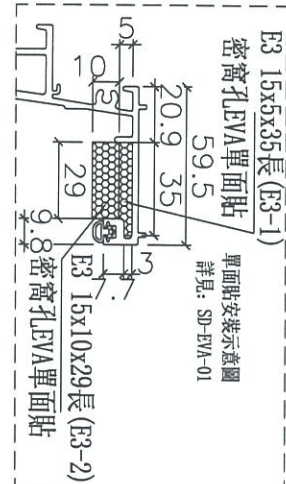
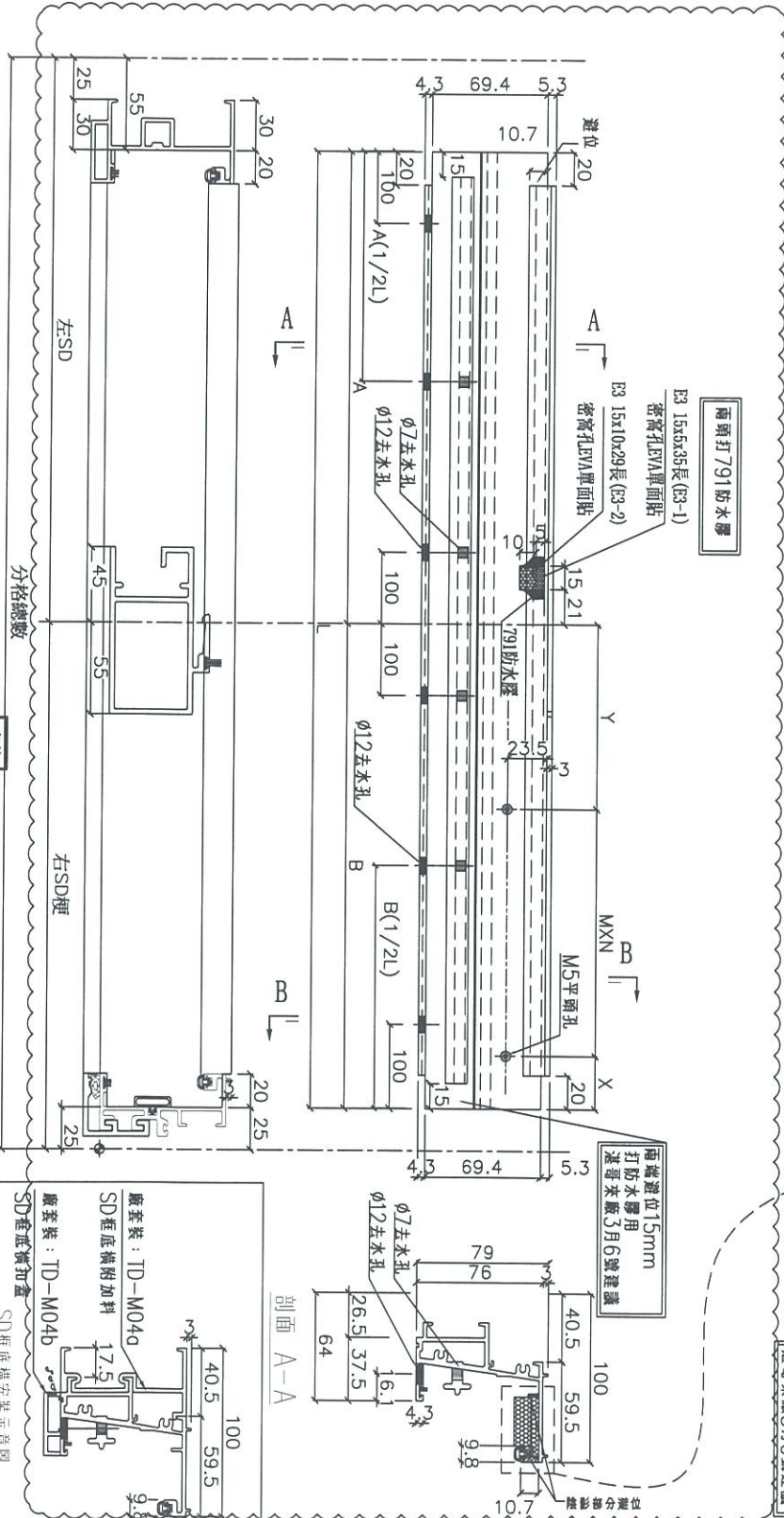

依據E10334H版修改

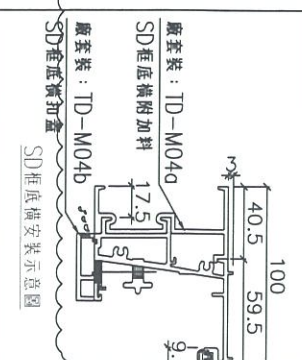
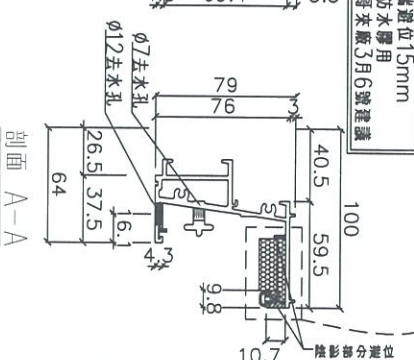
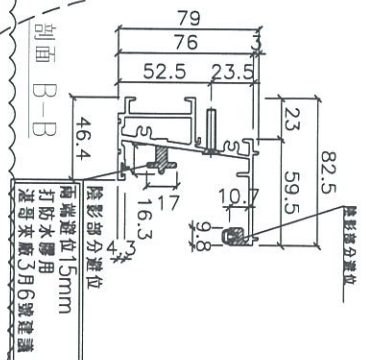

名稱	SD框底橫	制圖	利春媚	2019.04.01	修改	A	
材料	X85584	復核	謝永林	2019.04.07	日期	19.04.18	
顏色	EC-DG-S332054	批准			圖號	TD-M04	





美特鋁質有限公司  
MIDI Aluminium Fabricator Ltd.

工程號 J-837 地盤 觀塘裕民坊

數量	L	分格數	左SD	右SD梗	窗號	樓層位置
20	2107.5	2227.5	1120	1107.5	T3CWF-1左	29F-50F
13	2035	2155	1170	985	T3CWE-1右	37F-50F

依據10334H版修改

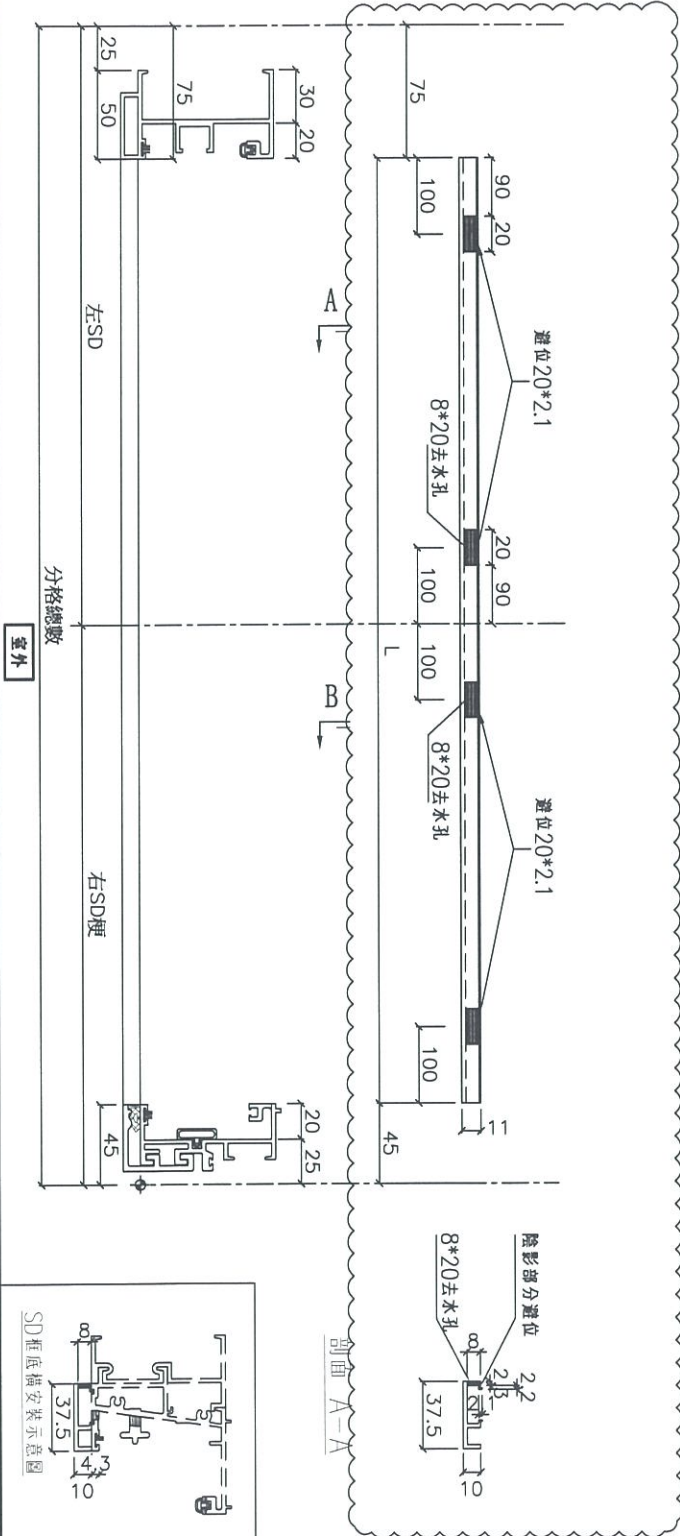

名稱	SD框底橫扣蓋	制圖	利春媚	2019.04.01	修改	A
材料	X85622	復核	謝永林	2019.04.07	日期	19.04.18
顏色	EC-DG-S332054	批准			圖號	TD-M04b



美特鋁質有限公司  
MIDI Aluminium Fabricator Ltd.

工程號 J-837 地盤 觀塘裕民坊

數量	窗號	樓層位置
20	T3CWF-1左	29F-50F
13	T3CWE-1右	37F-50F
33	: 合計	

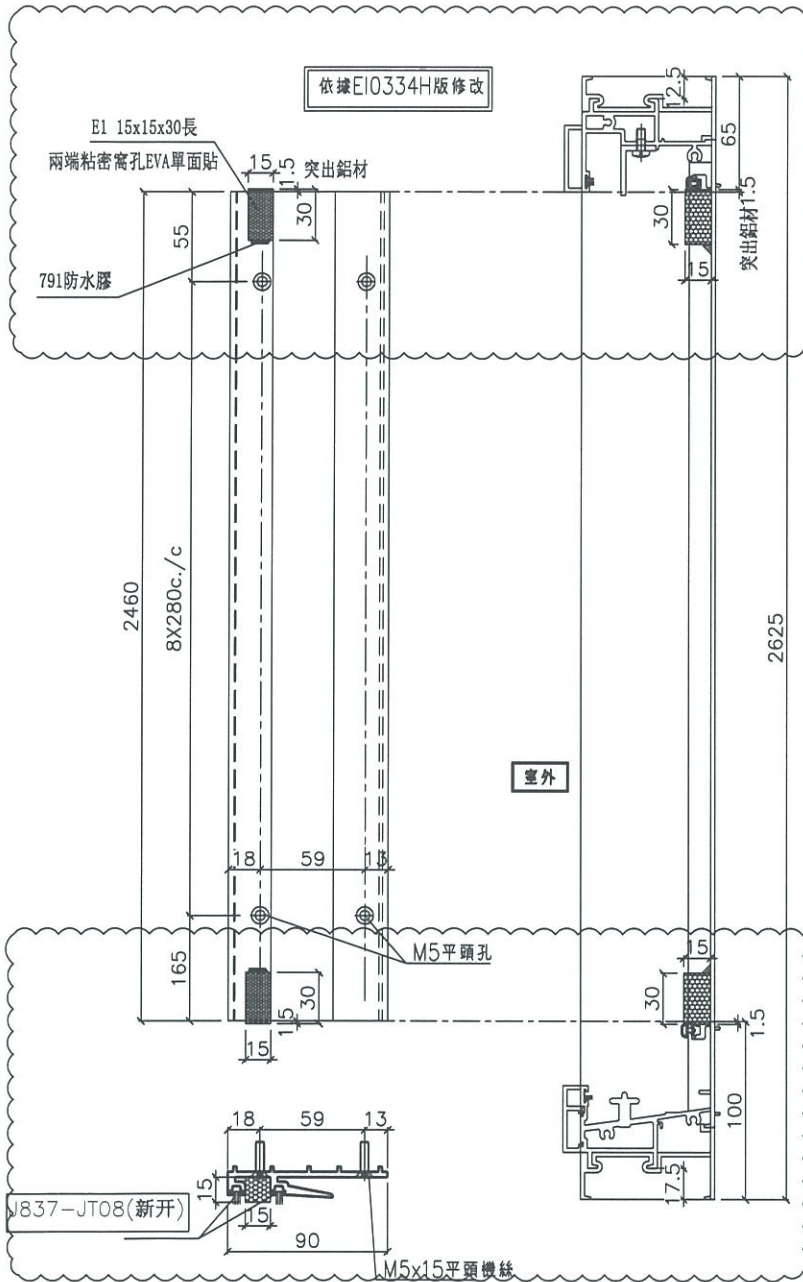

名稱	SD中柱勾企	制圖	利春媚	2019.04.01	修改	A		
材料	X85652	復核	謝永林	2019.04.07	日期	19.04.18		
顏色	EC-DG-S332054	批准			圖號	TD-M06		







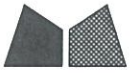

美特鋁質有限公司  
MIDI Aluminium Fabricator Ltd.

工程號 J-837 地盤 觀塘裕民坊

數量	L	A	A1(2L)	B	B1(2L)	分格數	左SD	右SD	窗號	樓層位置
23	1750	850	425	900	450	1870	875	995	TSCWC-1左上	22F-48F

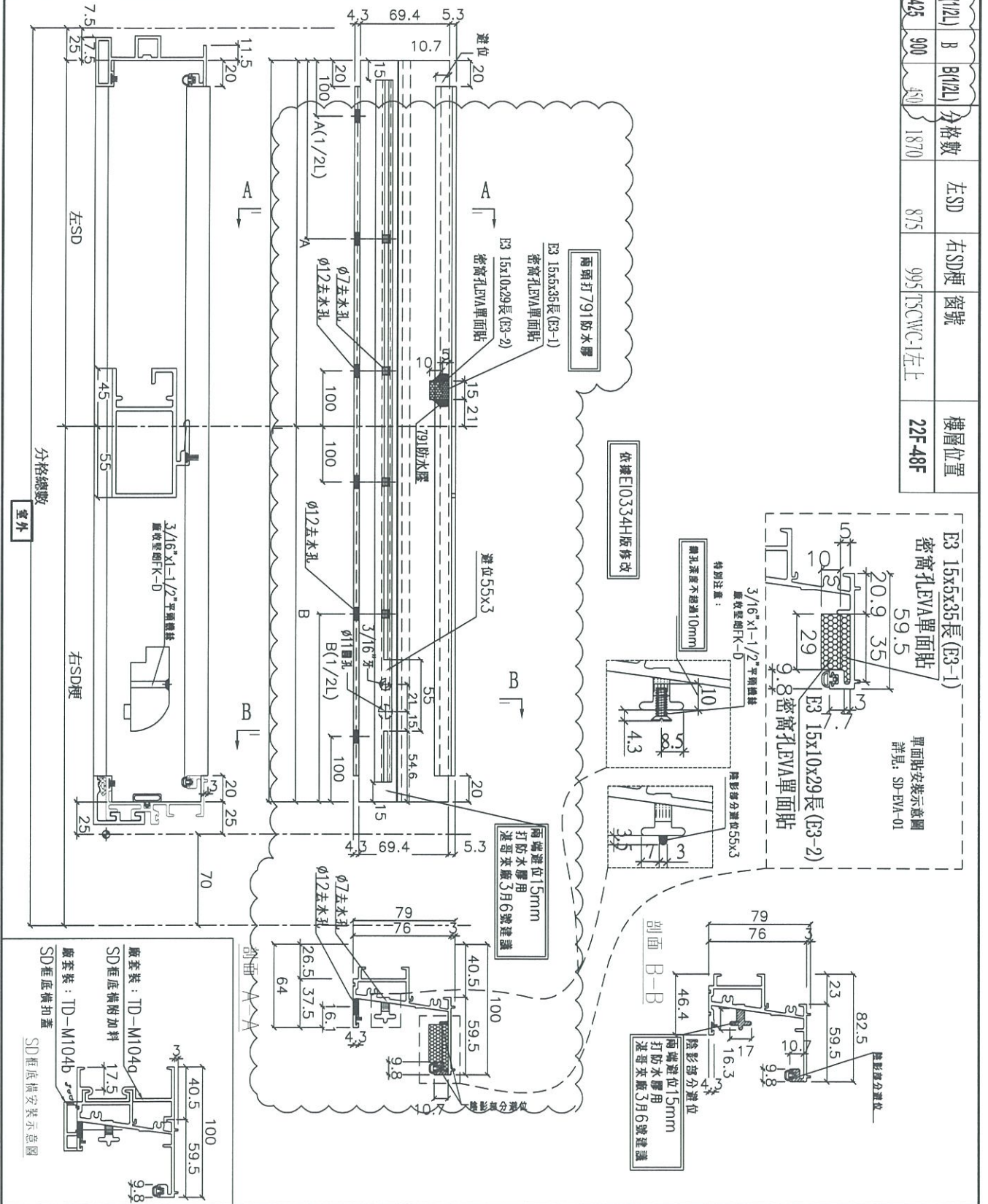

名稱	SD框底橫	制圖	利春媚	2019.04.01	修改	A	
材料	X85584	復核	謝永林	2019.04.07	日期	19.04.18	
顏色	EC-DG-S332054	批准			圖號	TD-M104(X)	



美特鋁質有限公司  
MIDI Aluminium Fabricator Ltd.

工程號 J-837 地盤 觀塘裕民坊

數量	L	分格數	左SD	右SD梗	窗號	樓層位置
23	1710	1870	875	995	T5CWC-1左上	22F-48F

依據E10334H版修改

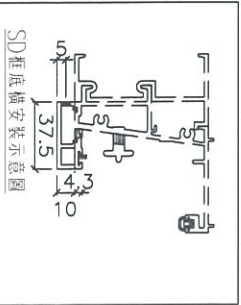
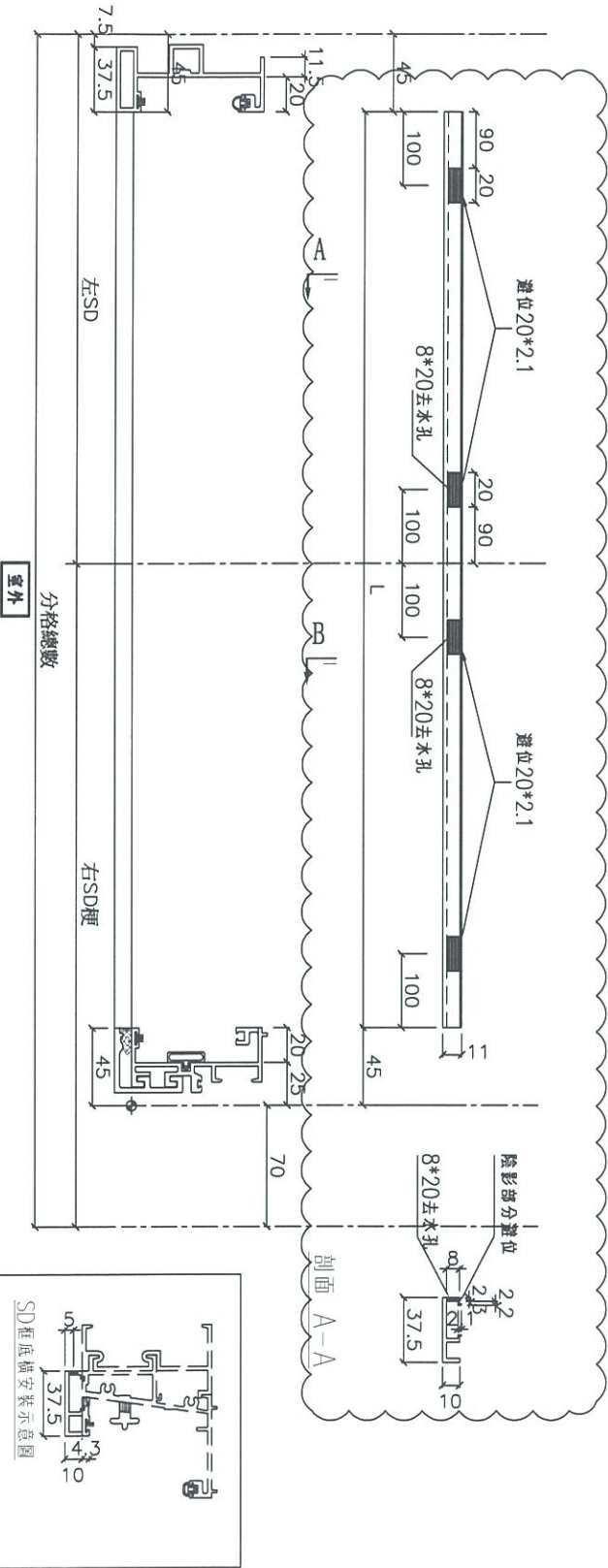

名稱	SD框底橫扣蓋	制圖	利春媚	2019.04.01	修改	A	
材料	X85622	復核	謝永林	2019.04.07	日期	19.04.18	
顏色	EC-DG-S332054	批准			圖號	TD-M104b	



美特鋁質有限公司  
MIDI Aluminium Fabricator Ltd.

工程號 J-837 地盤 觀塘裕民坊

數量	窗號	樓層位置
23	T5CWC-1左上	22F-48F

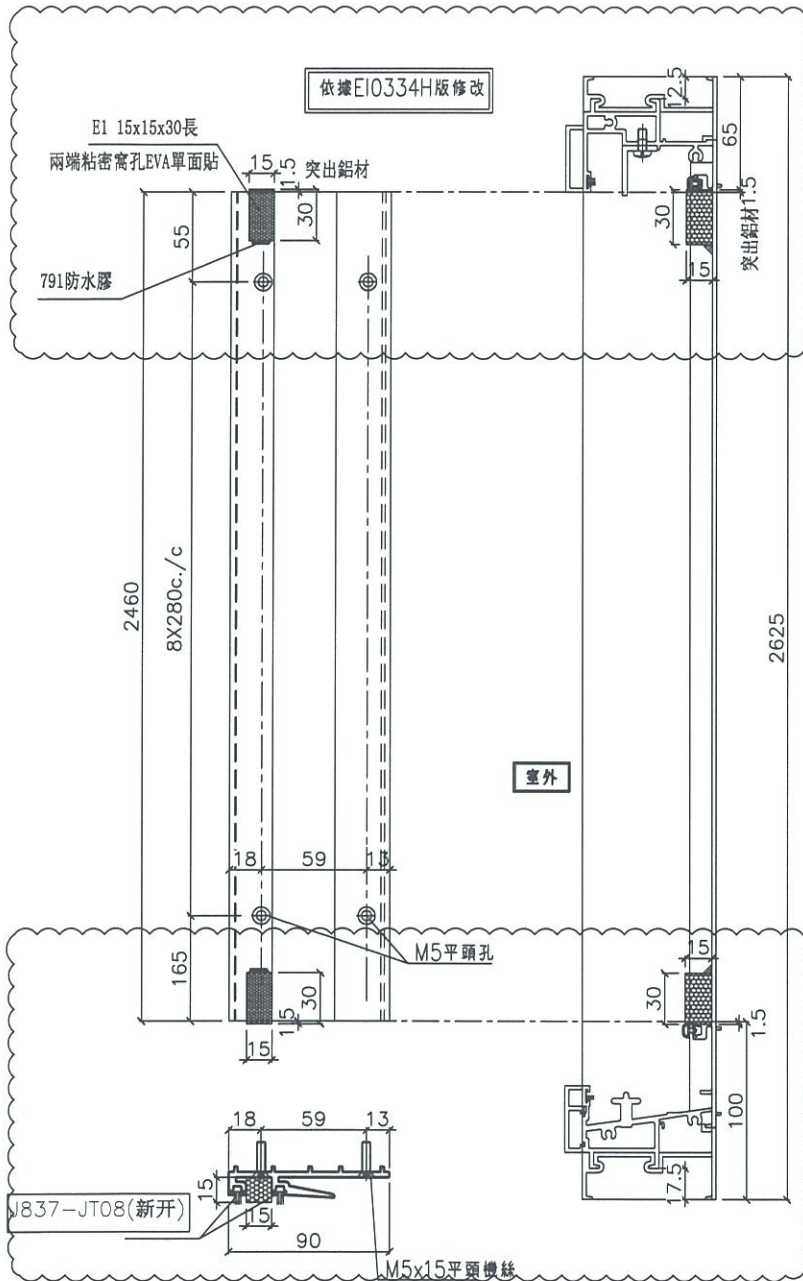

名稱	SD中柱勾企	制圖	利春媚	2019.04.01	修改	A	
材料	X85652	復核	謝永林	2019.04.07	日期	19.04.18	
顏色	EC-DG-S332054	批准			圖號	TD-M106	





美特鋁質有限公司  
MIDI Aluminium Fabricator Ltd.

工程號 J-837 地盤 觀塘裕民坊

數量	窗號	樓層位置
23	T5CWC-1左上	22F-48F

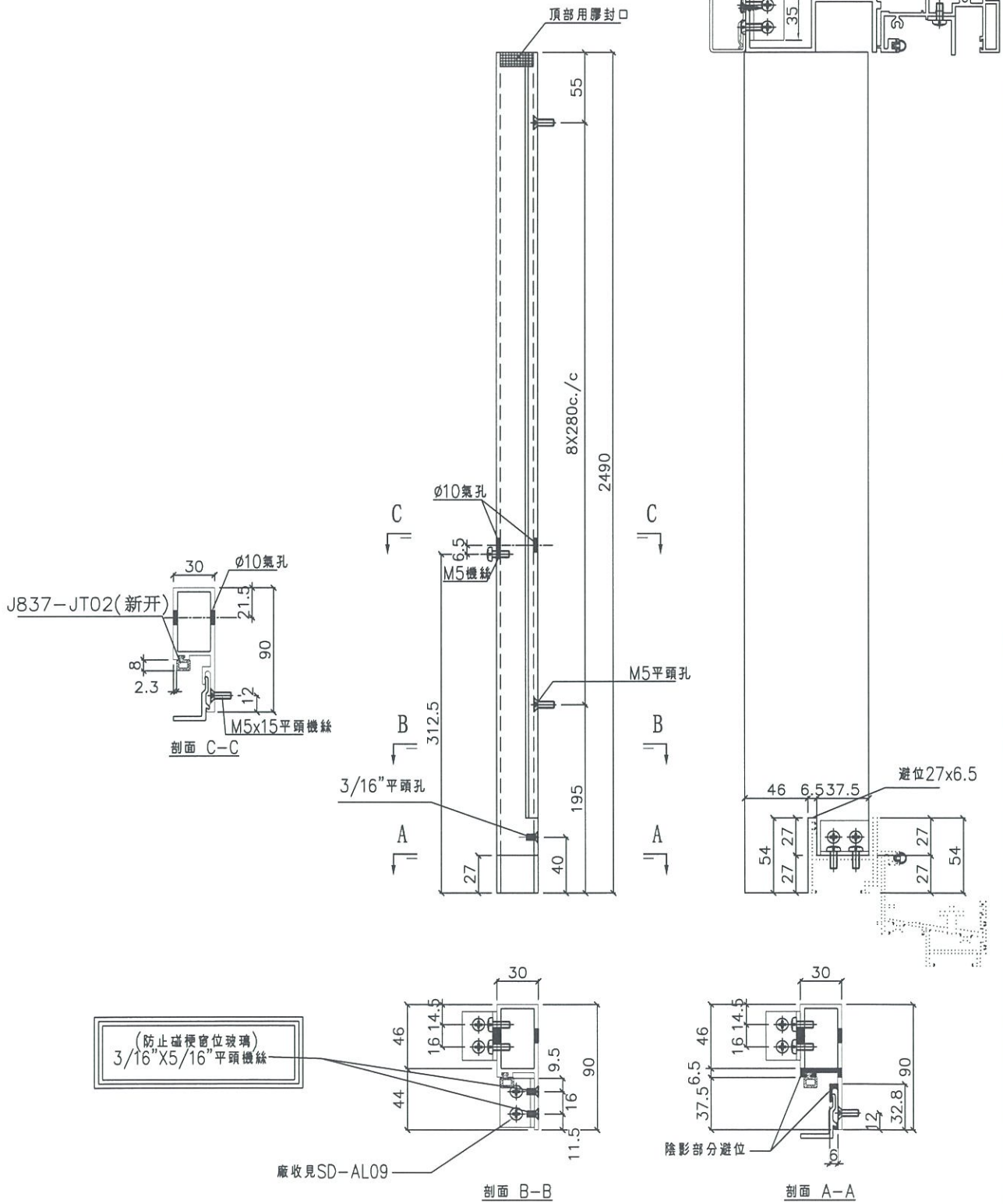

名稱	SD 梗企扣料	制圖	利春媚	2019.04.01	修改	A	
材料	X85627	復核	謝永林	2019.04.07	日期	19.04.22	
顏色	EC-DG-S332054	批准			圖號	TD-M108	



美特鋁質有限公司  
MIDI Aluminium Fabricator Ltd.

工廠用

趟門防盜角

工程號 J-837 | 地盤 觀塘裕民坊

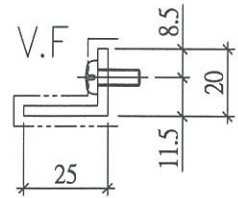
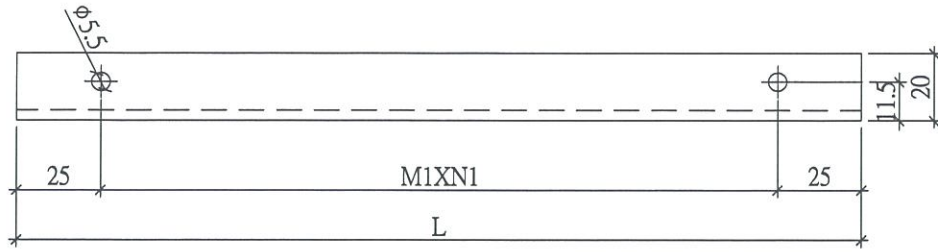

物料編號	數量	L	M1XN1			A	分格數	左SD	右SD梗	窗號	樓層位置
SD-AL-322a	20	820.5	256.83	X	3	25	2227.5	1120	1107.5	T3CWF-1左	29F-50F
SD-AL-323a	13	781	243.67	X	3	25	2155	1170	985	T3CWE-1右	37F-50F
SD-AL519a	23	605.5	277.75	X	2	25	1870	875	995	T5CWC-1左上	22F-48F
物料編號	數量	L	M1XN1			A	分格數	右SD	左SD梗	窗號	樓層位置
SD-AL-102a	36	786	245.33	X	3	25	2120	1060	1060	T1CWG-1右	7F-48F
SD-AL-324a	18	563.5	256.75	X	2	25	1937.5	1170	767.5	T3CWM-1	31F-50F
SD-AL-520a	23	789	369.50	X	2	25	2125	1132	993	T5CWC-1右上	22F-48F
SD-AL-521a	23	820.5	385.25	X	2	25	2227.5	1120	1107.5	T5CWA-3右上	22F-48F

配左邊用量

配右邊用量

名稱	鋁角加工圖	制圖	利春媚	2019.04.01	修改	A		
材料	25*20*3鋁角	復核	謝永林	2019.04.07	日期	19.04.22		
顏色	EC-DG-S332054	批准			圖號	SD-AL322a		







美特鋁質有限公司  
MIDI Aluminium Fabricator Ltd.

工程號 J-837 地盤 觀塘裕民坊

數量	L	A	A(1/2L)	B	B(1/2L)	Y	MXN	X	分格數	右SD	左SD	窗號	樓層位置
23	247.5	1065	532.5	1065	541.25	303.75	250X	2	278.75	227.5	1120	1107.5TCWA.3上	22F-48F

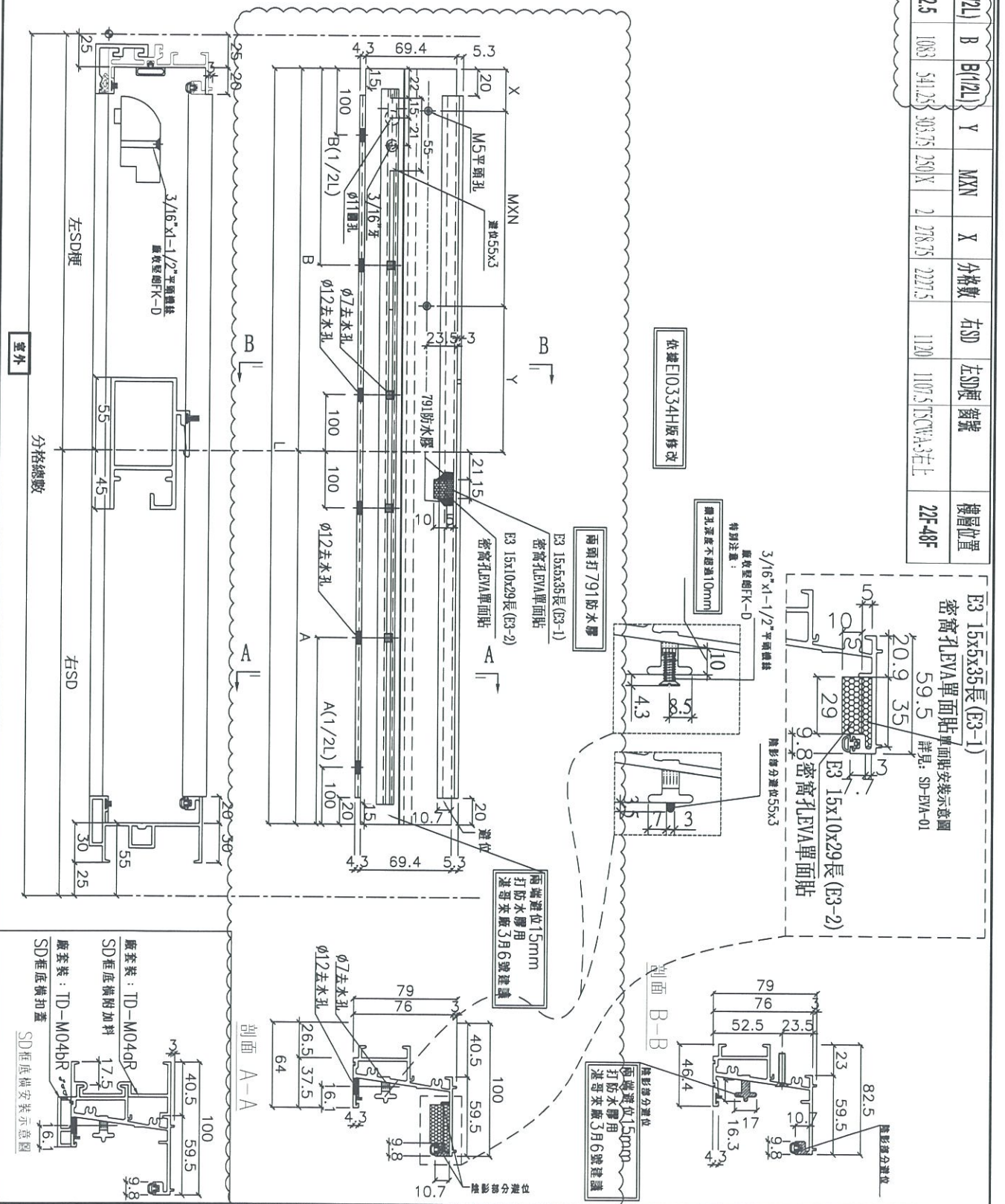



美特鋁質有限公司  
MIDI Aluminium Fabricator Ltd.

工程號 J-837 地盤 觀塘裕民坊

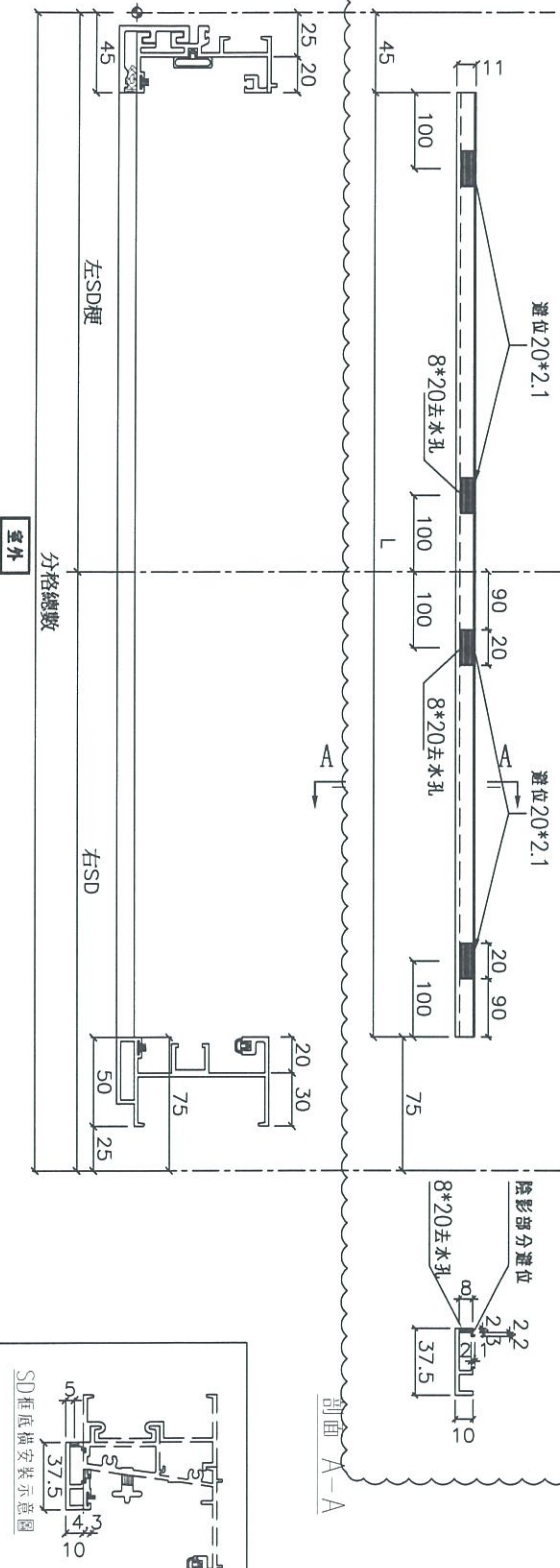

依據E10334H版修改

數量	L	分格數	右SD	左SD樑	窗號	樓層位置
18	1817.5	1937.5	1170	767.5	T3CWM-1	31F-50F
23	2005	2125	1132	993	T5CWC-1右上	22F-48F
23	2107.5	2227.5	1120	1107.5	T5CWA-3右上	22F-48F

名稱	SD樑底橫扣蓋	制圖	利春媚	2019.04.01	修改	A	
材料	X85622	復核	謝永林	2019.04.07	日期	19.04.18	
顏色	EC-DG-S332054	批准			圖號	TD-M04bR	



美特鋁質有限公司  
MIDI Aluminium Fabricator Ltd.

工程號 J-837 地盤 觀塘裕民坊

數量	窗號	樓層位置
18	T3CWM-1	31F-50F
23	T5CWC-1右上	22F-48F
23	T5CWA-3右上	22F-48F
64	: 合計	

依據E10334H版修改

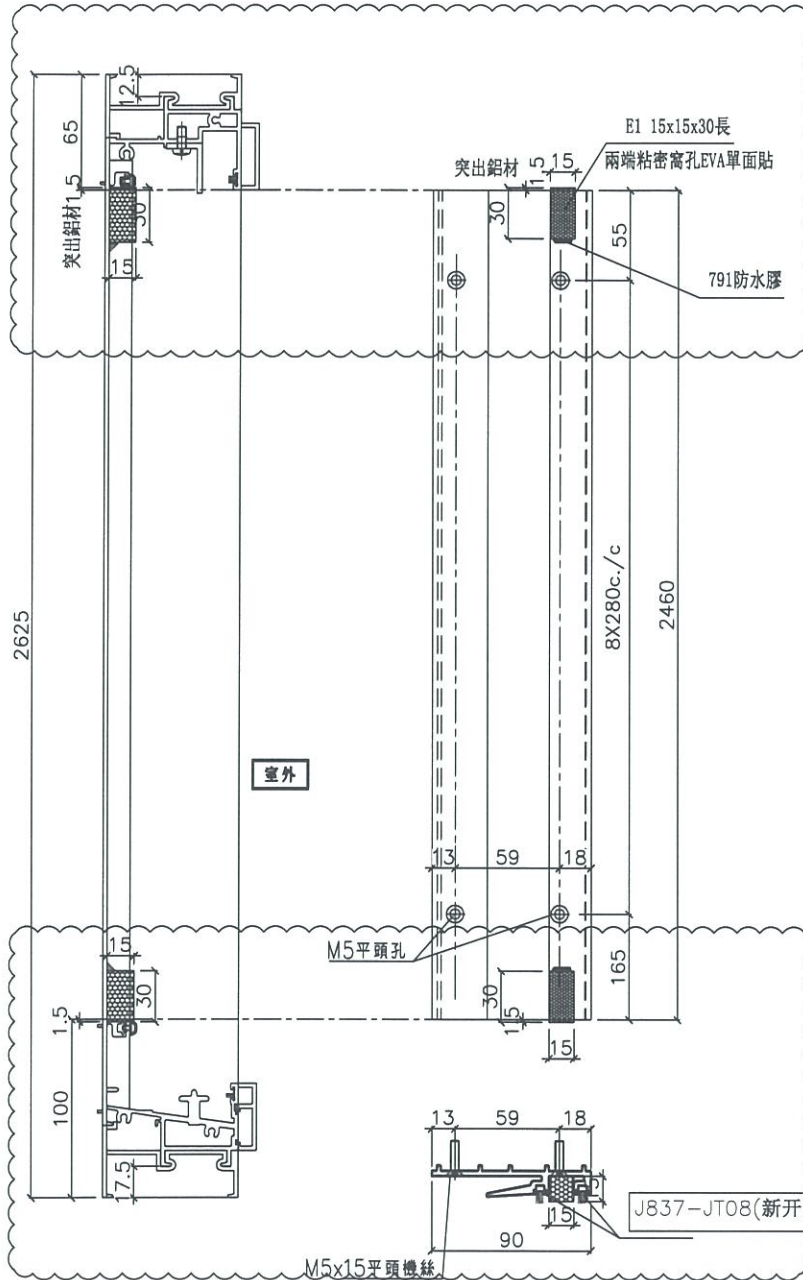

名稱	SD中柱勾企	制圖	利春媚	2019.04.01	修改	A		
材料	X85652	復核	謝永林	2019.04.07	日期	19.04.18		
顏色	EC-DG-S332054	批准			圖號	TD-M06R		



美特鋁質有限公司  
MIDI Aluminium Fabricator Ltd.

工程號 J-837 | 地盤 觀塘裕民坊

數量	L	窗號	樓層位置	右SD
36	1083	T1CW G-1右	7F-48F	1060
18	1163	T3CWM-1	31F-50F	1170
23	1125	T5CWC-1右上	22F-48F	1132
23	1113	T5CWA-3右上	22F-48F	1120

依據E10334H版修改

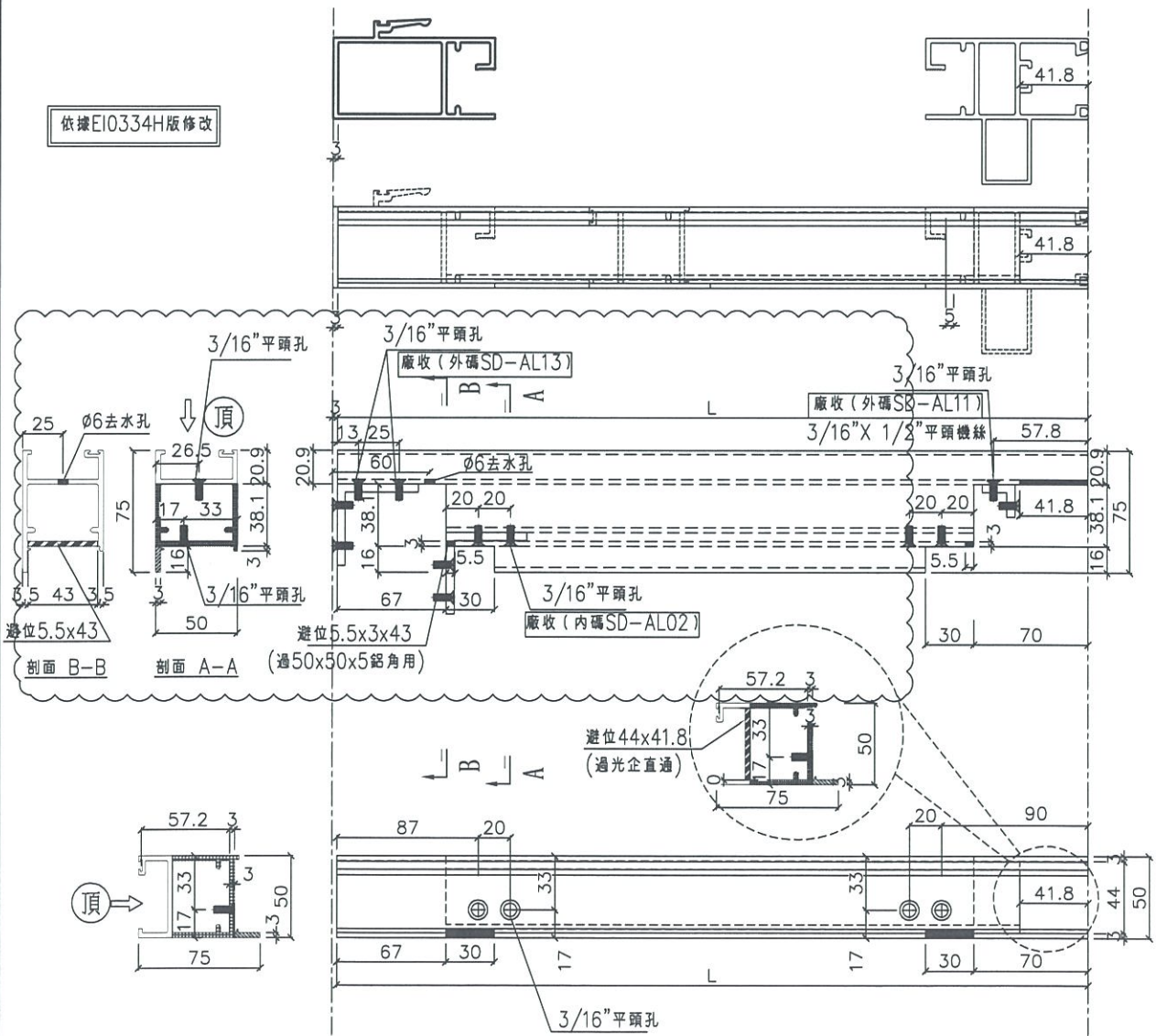

名稱	SD玉頂橫	制圖	利春媚	2019.04.01	修改	A	
材料	X85585	復核	謝永林	2019.04.07	日期	19.04.18	
顏色	EC-DG-S332054	批准			圖號	SD-M03R	

 美特鋁質有限公司 MIDI Aluminium Fabricator Ltd.		數量	L	窗號	樓層位置	右SD
工程號 J-837   地盤 觀塘裕民坊		36	1083	T1CW G-1右	7F-48F	1060
		18	1163	T3CWM-1	31F-50F	1170
		23	1125	T5CWC-1右上	22F-48F	1132
		23	1113	T5CWA-3右上	22F-48F	1120

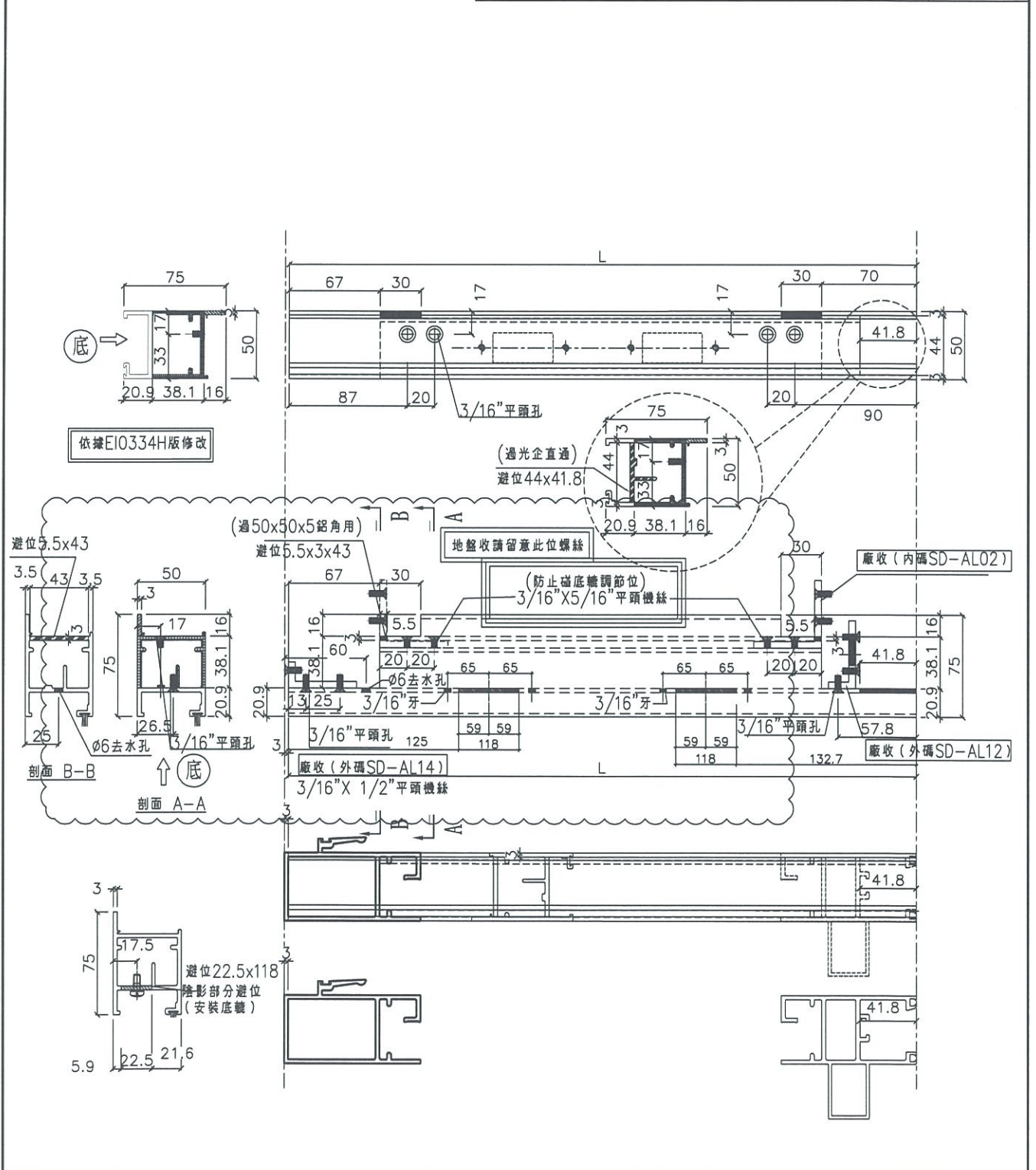

名稱	SD玉底橫	制圖	利春媚	2019.04.01	修改	A	
材料	X85583	復核	謝永林	2019.04.07	日期	19.04.18	
顏色	EC-DG-S332054	批准			圖號	SD-M04R	



美特鋁質有限公司  
MIDI Aluminium Fabricator Ltd.

工程號 J-837 地盤 觀塘裕民坊

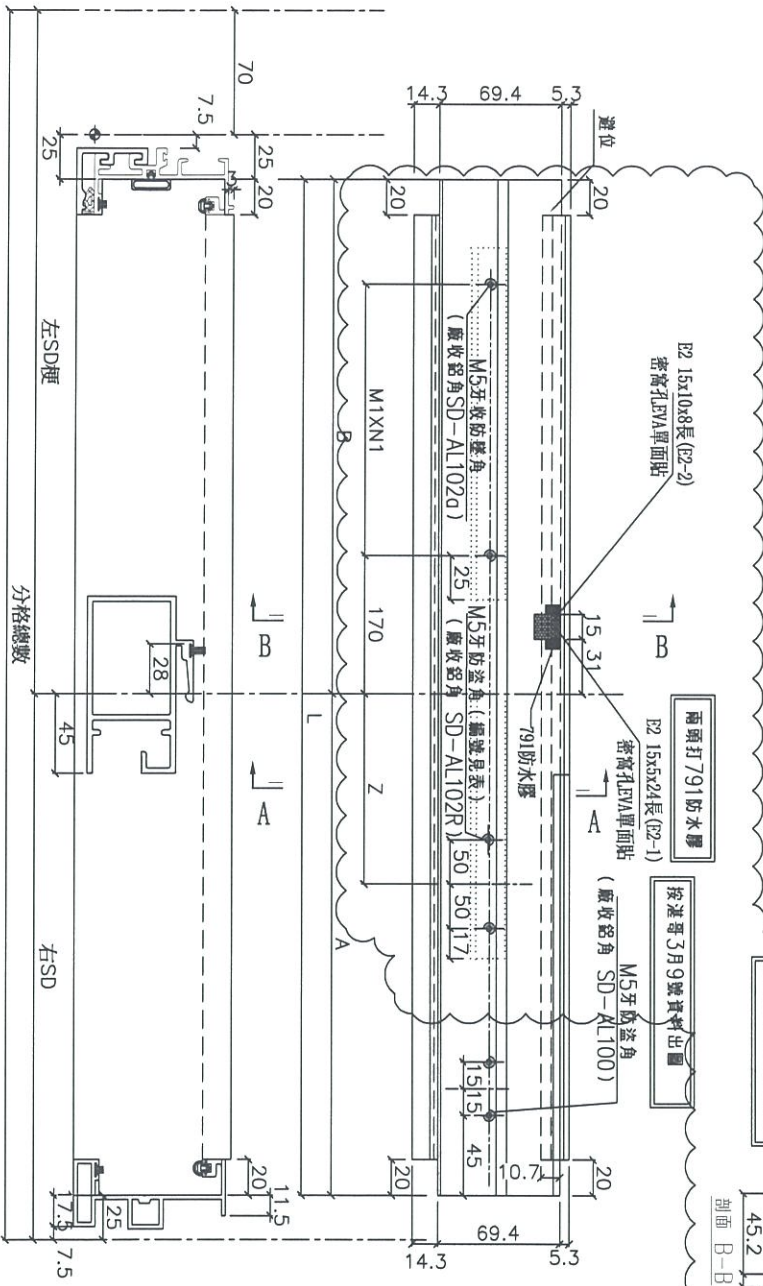

防盜角 (2隻): 廠安裝于頂料上出貨, 安裝門玉時拆下, 后再裝上.

單面貼安裝示意圖  
詳見: SD-EVA-01  
E2 15x5x24長 (E2-1)  
+15x10x8長 (E2-2)  
依據E10334H版修改

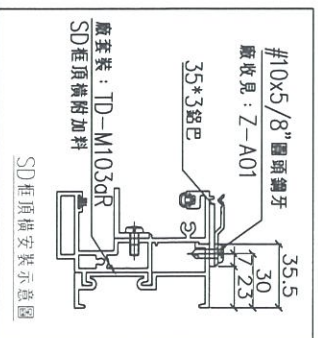
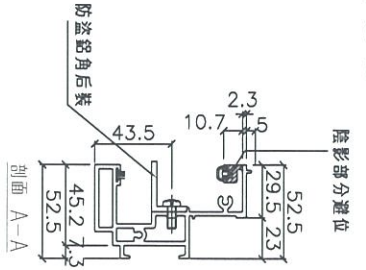
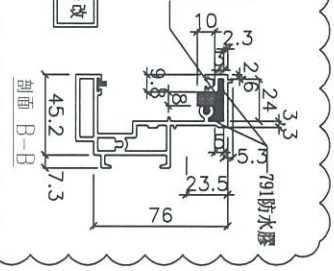

數量	L	A	Z	廠收鋁角	B	廠收鋁角	M1XN1	分格數	右SD	左SD樑	窗號	樓層位置	
36	2000	1035	187	SD-AL-102R	965	SD-AL-102a	245.33	X 3	2120	1060	1060	T1CW-G-1右	7F-48F

名稱	SD 框頂橫	制圖	利春媚	2019.04.01	修改	A	
材料	X85581	復核	謝永林	2019.04.07	日期	19.04.18	
顏色	EC-DG-S332054	批准			圖號	TD-M103R	



美特鋁質有限公司  
MIDI Aluminium Fabricator Ltd.

工程號 J-837 地盤 觀塘裕民坊

數量	L	A	A1(2L)	B	B1(2L)	分格數	右SD	左SD	窗號	樓層位置
36	2000	1035	517.5	965	482.5	2120	1660	1060	T1CW-G-1右	7F-48F

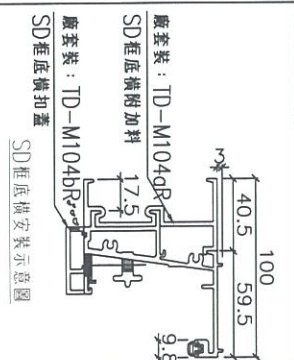
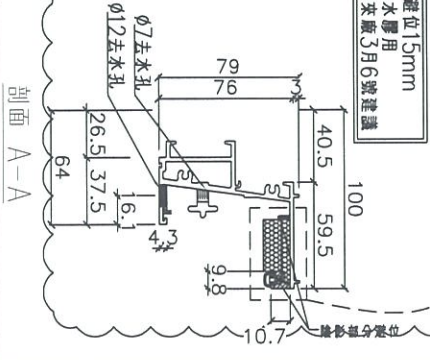
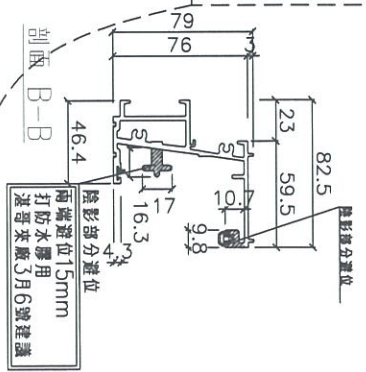
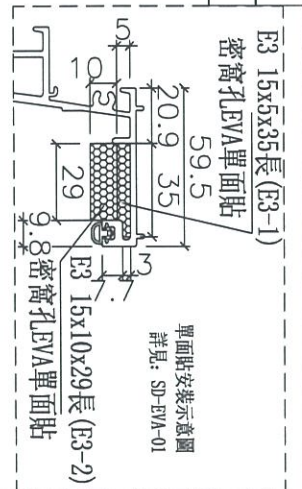
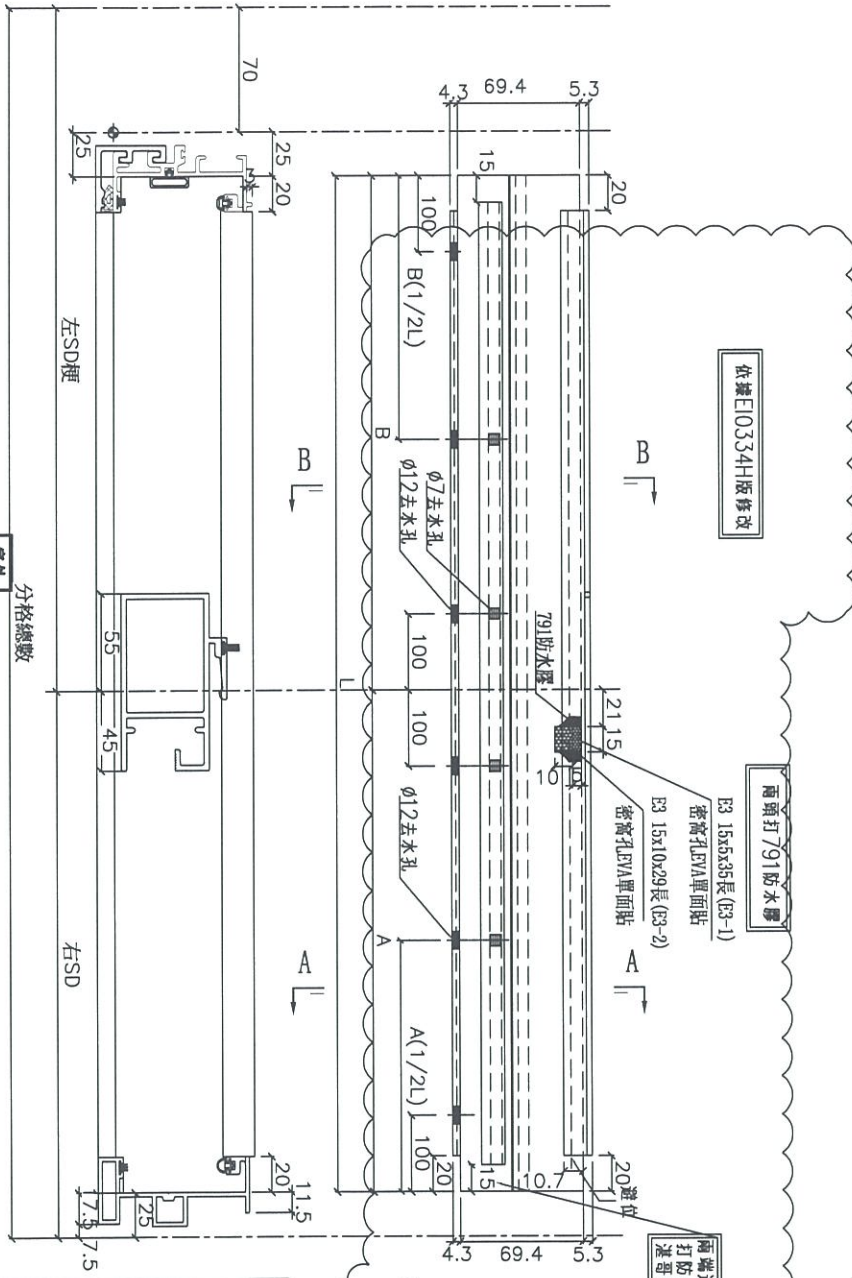

名稱	SD框底橫	制圖	利春媚	2019.04.01	修改	A
材料	X85584	復核	謝永林	2019.04.07	日期	19.04.18
顏色	EC-DG-S332054	批准			圖號	TD-M104R



美特鋁質有限公司  
MIDI Aluminium Fabricator Ltd.

工程號 J-837 | 地盤 觀塘裕民坊

數量	L	分格數	右SD	左SD梗	窗號	樓層位置
36	1960	2120	1060	1060	T1CW-G-1右	7F-48F

依據E103341版修改

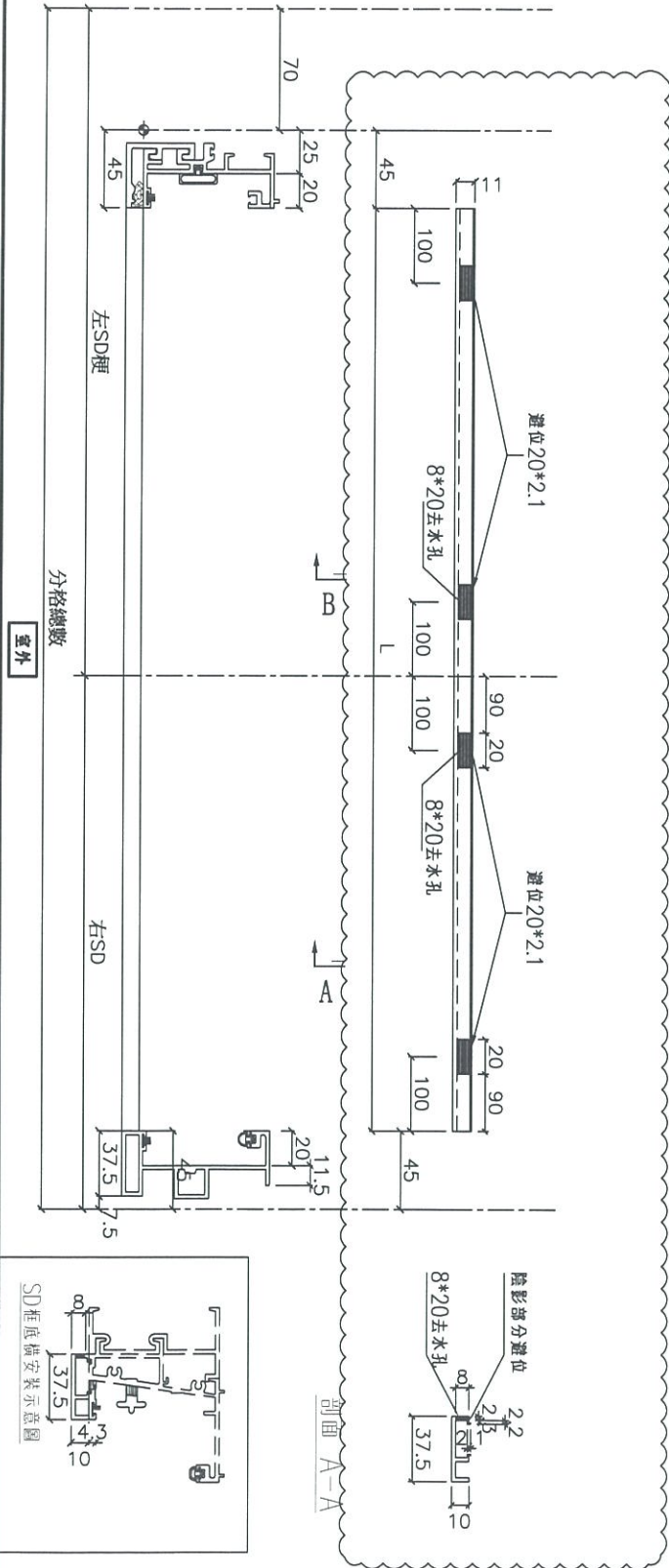

名稱	SD框底橫扣蓋	制圖	利春媚	2019.04.01	修改	A
材料	X85622	復核	謝永林	2019.04.07	日期	19.04.18
顏色	EC-DG-S332054	批准			圖號	TD-M104bR



美特鋁質有限公司  
MIDI Aluminium Fabricator Ltd.

工程號 J-837 地盤 觀塘裕民坊

數量	窗號	樓層位置
36	T1CWG-1右	7F-48F

依據E10334H版修改

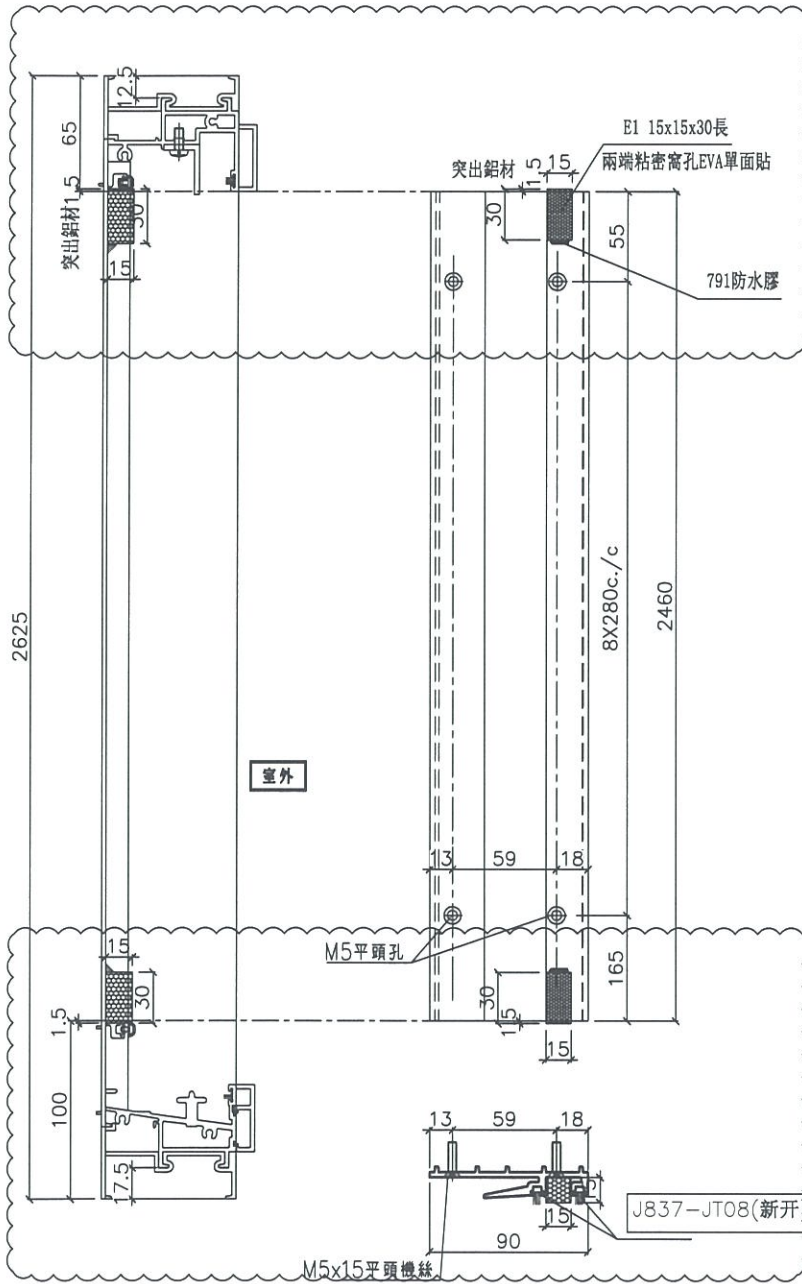

名稱	SD中柱勾企	制圖	利春媚	2019.04.01	修改	A	
材料	X85652	復核	謝永林	2019.04.07	日期	19.04.18	
顏色	EC-DG-S332054	批准			圖號	TD-M106R	



美特鋁質有限公司  
MIDI Aluminium Fabricator Ltd.

工程號 J-837 地盤 觀塘裕民坊

數量

窗號

樓層位置

36

T1CW G-1右

7F-48F

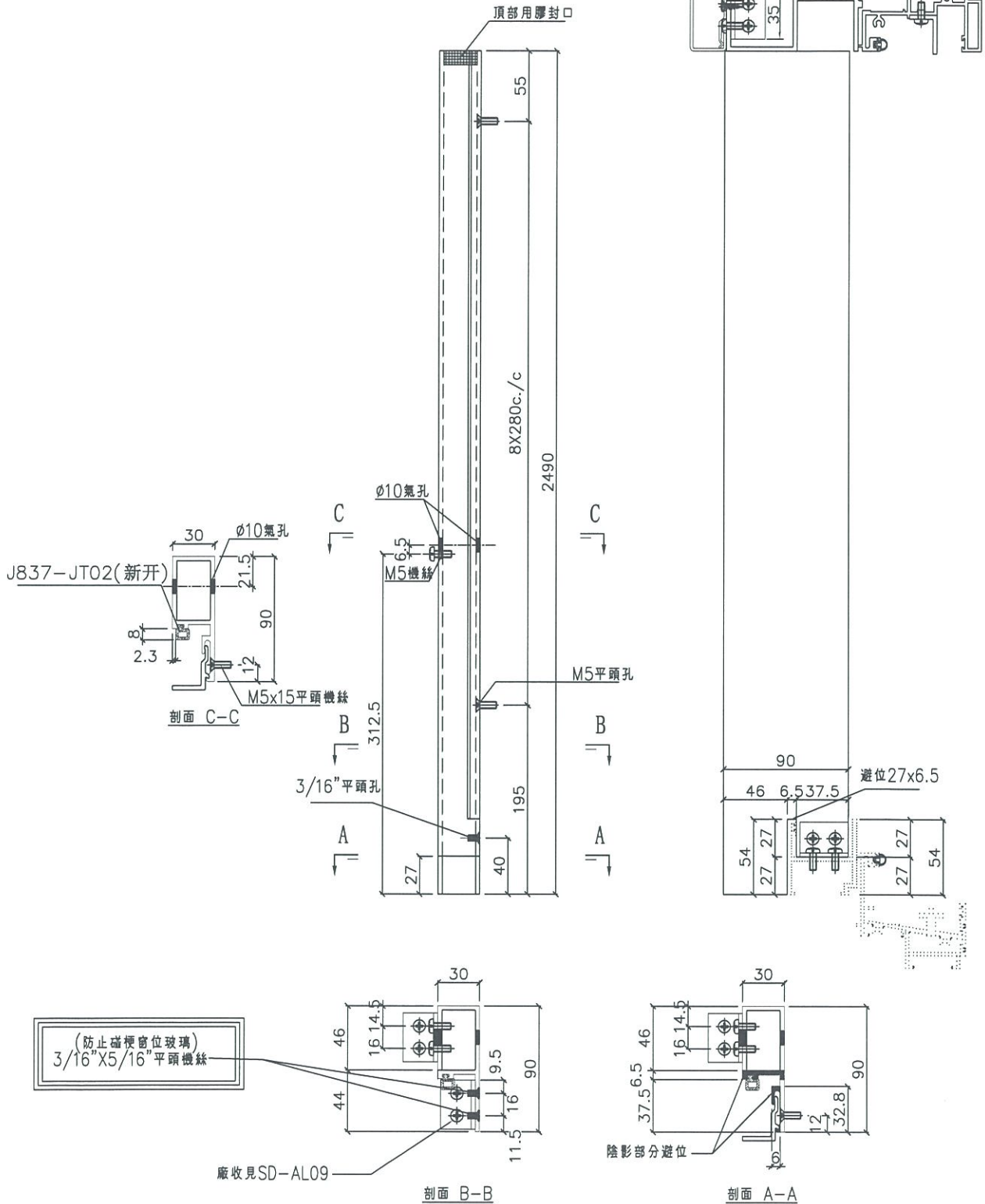

名稱	SD梗企扣料	制圖	利春媚	2019.04.01	修改	A	
材料	X85627	復核	謝永林	2019.04.07	日期	19.04.22	
顏色	EC-DG-S332054	批准			圖號	TD-M107R	



美特鋁質有限公司  
MIDI Aluminium Fabricator Ltd.

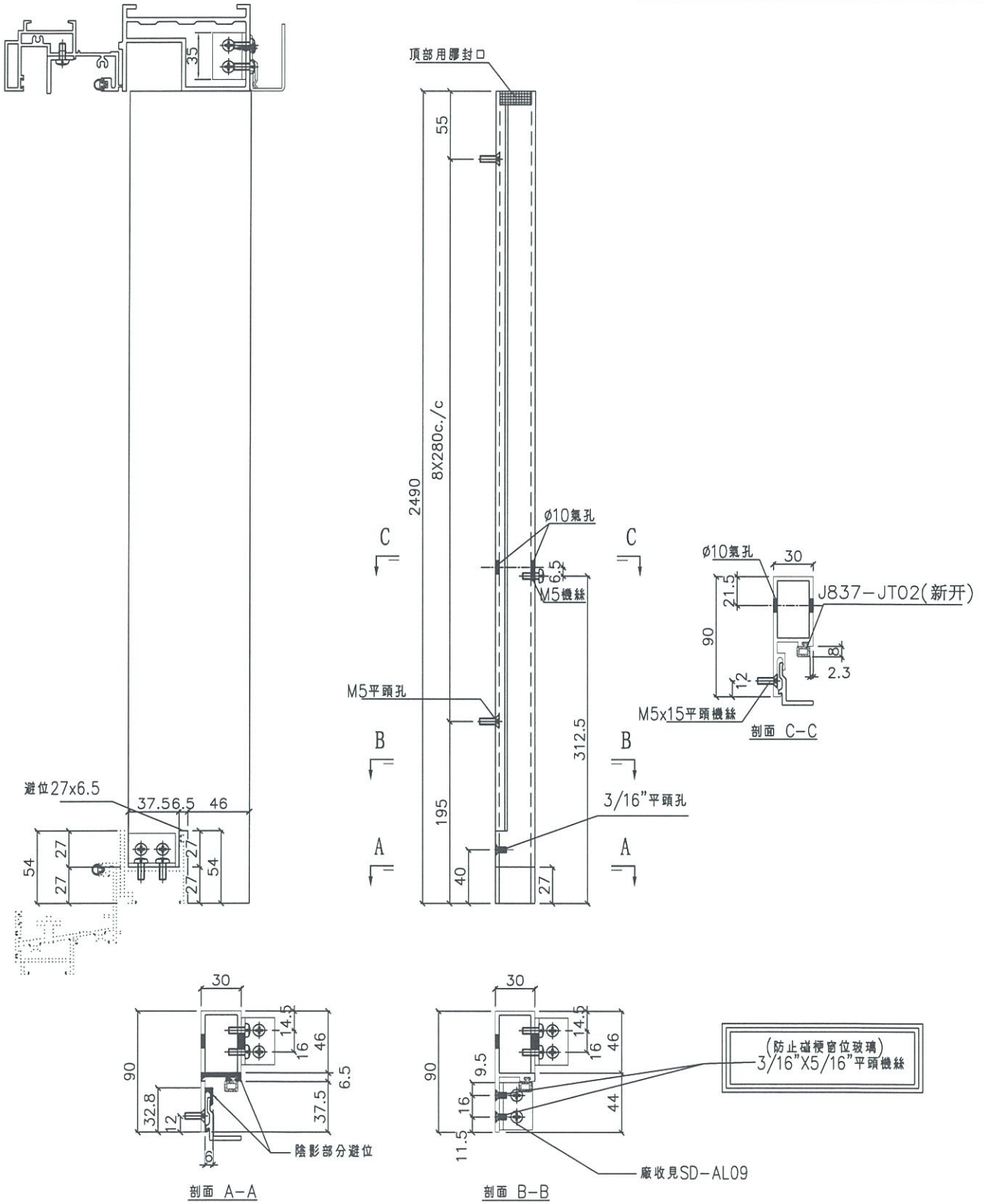

工程號 J-837 | 地盤 觀塘裕民坊

數量	窗號	樓層位置
36	T1CWG-1右	7F-48F







名稱	SD梗企扣料	制圖	利春媚	2019.04.01	修改	A	
材料	X85627	復核	謝永林	2019.04.07	日期	19.04.22	
顏色	EC-DG-S332054	批准			圖號	TD-M108R	

# J837 SD防風防水密封件安裝圖

-  JT膠條
-  JT毛條
-  791防水膠

## 單面貼使用表

-  密窩孔EVA單面貼 硬度38shoreA  
(Closed Cell EVA)
-  E1 15x15x30長
-  E2 15x5x24長 (E2-1)  
+15x10x8長 (E2-2)
-  E3 15x5x35長 (E3-1)  
+15x10x29長 (E3-2)

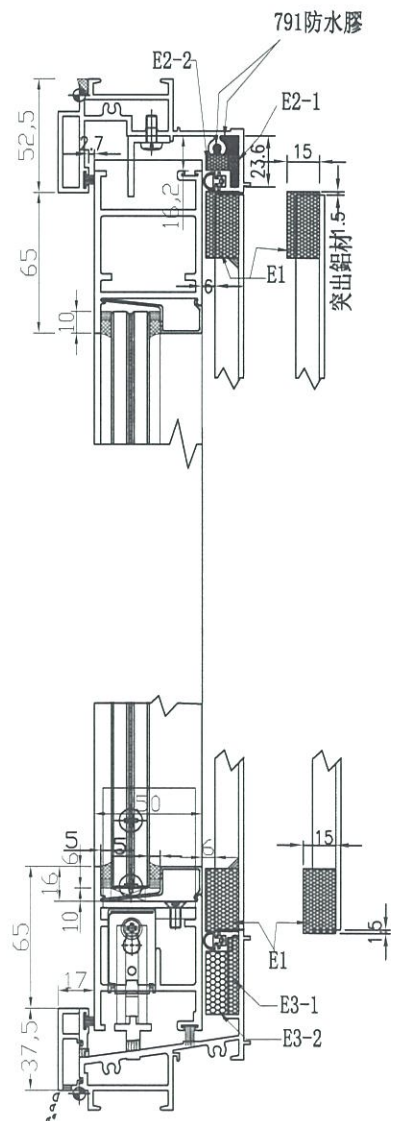
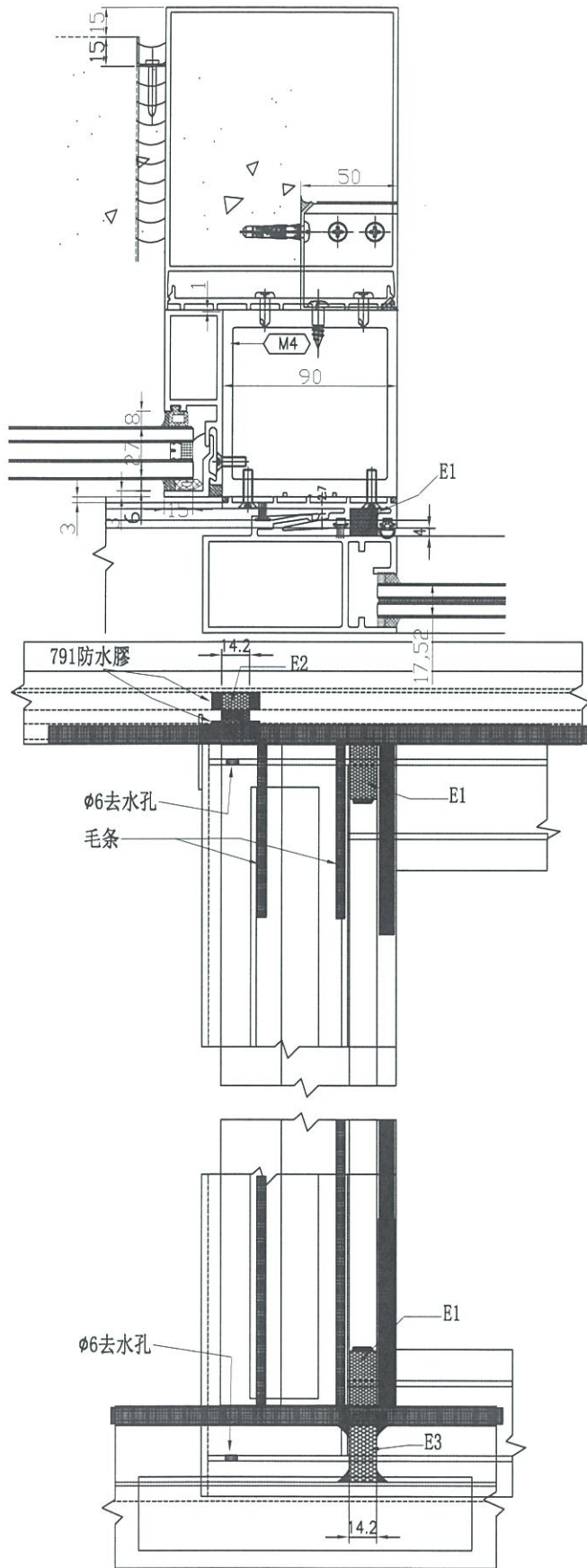

SD-EVA-01