



工程指示 / 要求簡箋(E.I.)

工程指示編號：EI / 0428 / 19

修改版次：A

工程編號：J - 837

工程名稱：觀塘裕民坊

工程項目：幕牆 大貨企橫(T5)(21-25F, 29-49F)(變層單位 T5B,C)

收件人：生統/ 永林

發件人：Eric Liu

日期：12/04/2019

要求提供 / 確認 事項：

- | | | |
|------------------------------------|-------------------------------------|-------------------------------|
| <input type="checkbox"/> 初步鋁料 B.M. | <input type="checkbox"/> 加工拆圖，然後生產 | <input type="checkbox"/> 尺寸表 |
| <input type="checkbox"/> 正式鋁料 B.M. | <input type="checkbox"/> 技術上資料 / 指示 | <input type="checkbox"/> 報價 |
| <input type="checkbox"/> 配件 B.M. | <input type="checkbox"/> 樣辦或貨品說明書 | <input type="checkbox"/> 分判合約 |
| <input type="checkbox"/> 其他：_____ | | |

內容：

請按加工圖生產幕牆鋁料送到地盤安裝(T5)(21-25/F,29-49/F)(變層單位 T5B,C)

A 版: 修改單玻插線編號

1)未包括隔火層位置企橫，將另出單

謝謝！

請在 2019/ 4 / 22 前完成上列要求。

附：⁴頁加工圖

以上項目為：

- 原合約工程包 原合約工程加 / 減賬 新工程報價

原因：-

分發東莞各部門：

- () 生產技術總監 連附件 (/) 技術部 連附件 () 生產部 連附件 () 機械設計部 連附件
 () 採購部 連附件 (/) 生產統籌部 連附件
 () 質檢部 連附件 () 會計部 連附件 () 報關組 連附件 () 其他 楊榮輝 連附件

分發其他分判：

- () 王禮秋 連附件

分發香港各部門：

- () 行政部 連附件 () 會計部 連附件 () 統籌部 連附件 () 工程部地盤科文 連附件
 () 採購部 連附件 () QS 部 連附件 () 維修部 連附件 () 其他 _____ 連附件

傳遞編號：

HK 0867/19

發件人簽署：

項目經理簽署：



<h1>工作聯絡單</h1>	表格編號		MIDI QR-006	
	版本	A	頁碼	1/1

文件編號	T-1752	發出日期	2019.04.11
發文部門	工程部	頁數	1/1
受文部門：			
東莞工廠：			
<input type="checkbox"/> 葉生 <input type="checkbox"/> 積哥 <input checked="" type="checkbox"/> 工程部 <input type="checkbox"/> 技術部 <input type="checkbox"/> 質檢部 <input type="checkbox"/> 生產部 <input type="checkbox"/> 倉務部 <input type="checkbox"/> 採購部 <input type="checkbox"/> 行政部 <input type="checkbox"/> 財務部 <input checked="" type="checkbox"/> 生產統籌部			
香港公司：			
<input type="checkbox"/> 繆生 <input type="checkbox"/> 施哥 <input checked="" type="checkbox"/> 胡哥 eric <input type="checkbox"/> FranKie <input type="checkbox"/> Maggie <input type="checkbox"/> 林哥			
文件類型	<input type="checkbox"/> 急件 <input type="checkbox"/> 密件 <input type="checkbox"/> 請批示 <input type="checkbox"/> 請回覆 <input checked="" type="checkbox"/> 請處理 <input type="checkbox"/> 請傳閱		

文件主題	√837 TS 20F以上A.C. 鋁板漆層損壞修正(原單/0428/19)
------	--

聯絡內容	<p style="text-align: center;">請將附件修正單據線及西配安裝妥意, 請修正謝謝!</p> <p style="text-align: right; margin-top: 100px;">黃煒培</p>
------	--

發文人	謝永林	審核人		批准人	
-----	-----	-----	--	-----	--



美特鋁質有限公司
MIDI Aluminium Fabricator Ltd.

數量	位置	樓層
21	T5CW-C-1	23F, 25F, 29F~49F

工程號 J-837 地盤 觀塘裕民坊

左SHR右SD梗 *請用A3紙打印

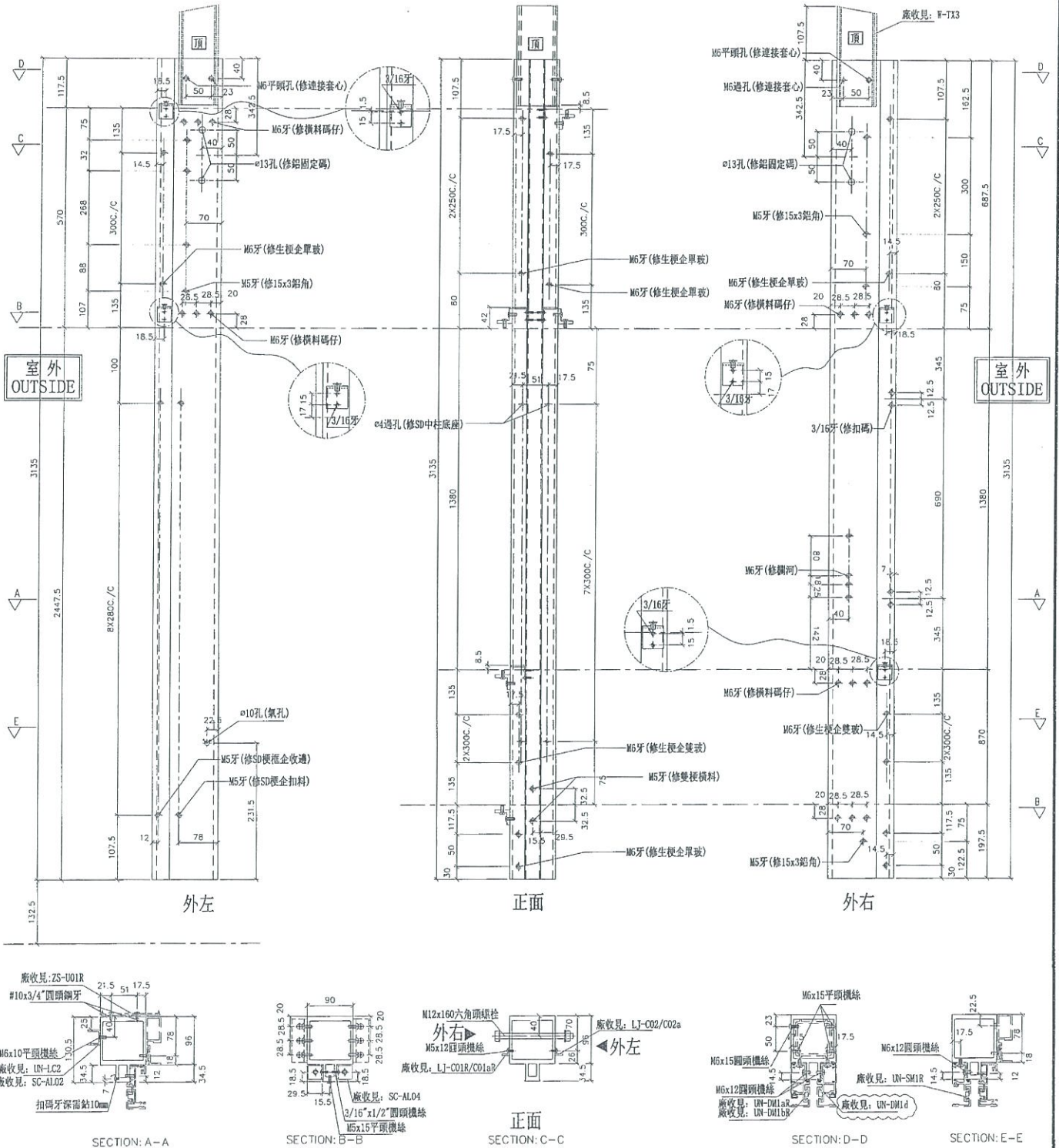

名稱	雙生企	制圖	邱紅	2019.03.26	修改	A
材料	X85547	復核	謝永林	2019.04.08	日期	2019.04.12
顏色	EC-DG-S332054 (3塗)	批準			圖號	SD-MR01A



美特鋁質有限公司
MIDI Aluminium Fabricator Ltd.

工程號 J-837 地盤 觀塘裕民坊

原圖/0428/19

*注意:
螺絲鑽平頭孔事宜 請留意M5及3/16"螺絲頭(90° X Ø10), 供修螺絲后膠膠用

物料編號	數量	使用位置	廠收背板托角編號	廠收單玻璃插線編號(右)	樓層
UN-L01c	1	T5CW-G-1	UN-HT1T	UN-HM1aw	21F

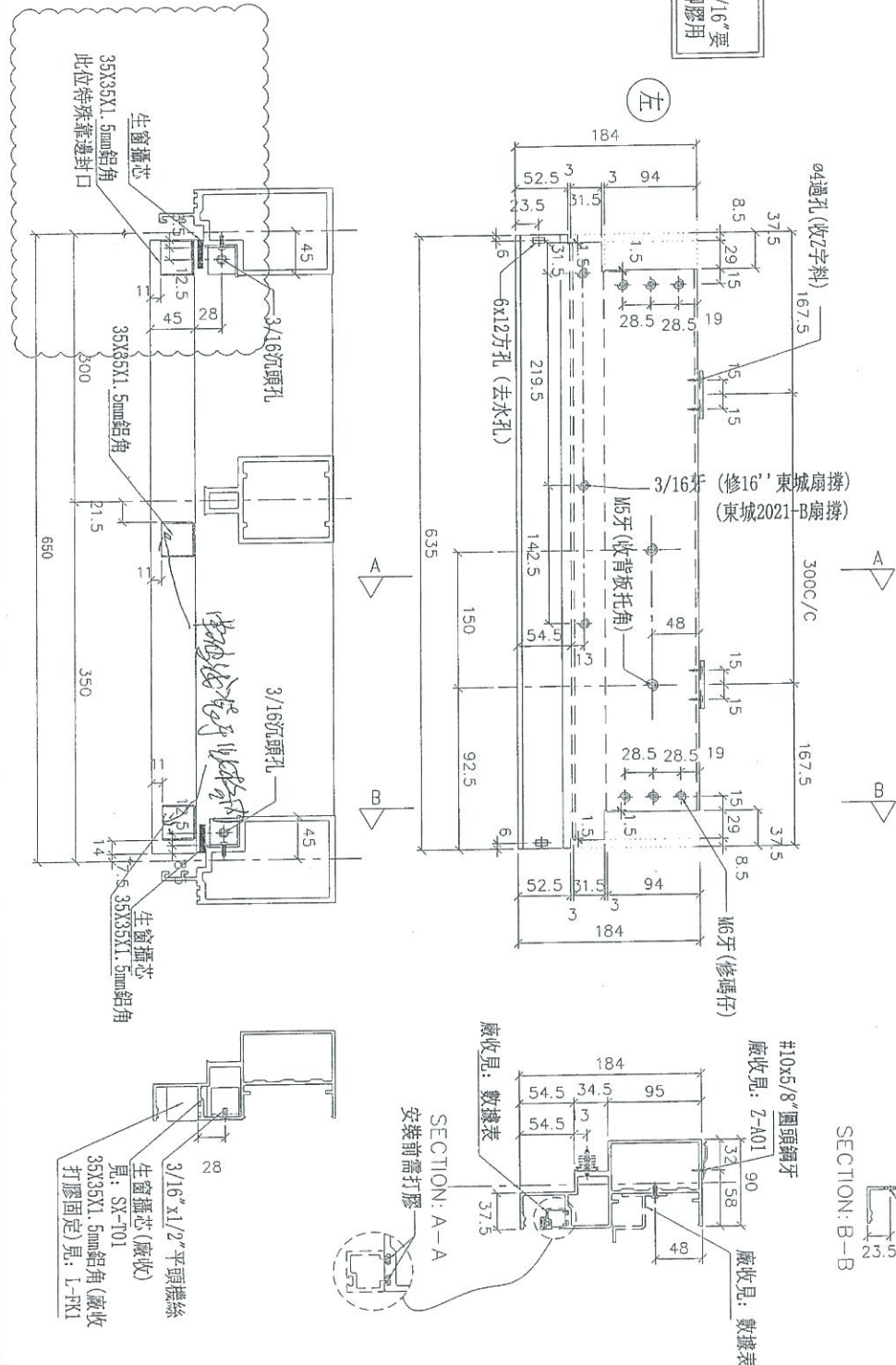

名稱	生梗橫料	制圖	邱紅	2019.03.26	修改	A
材料	X85553	復核	謝永林	2019.04.08	日期	2019.04.11
顏色	EC-DG-S332054 (3塗)	批准			圖號	UN-L01c

