



工程指示 / 要求簡箋(E.I.)

工程指示編號：EI / 0416 / 19

修改版次：-

工程編號：J - 837

工程名稱：觀塘裕民坊

以此為準  
2019.4.10

工程項目：幕牆 大貨企橫(T1-T5)(26-28/F)(連層款)

收件人：生統/ 永林

發件人：Eric Liu

日期：08/04/2019

要求提供 / 確認 事項：

- |                                    |                                     |                               |
|------------------------------------|-------------------------------------|-------------------------------|
| <input type="checkbox"/> 初步鋁料 B.M. | <input type="checkbox"/> 加工拆圖，然後生產  | <input type="checkbox"/> 尺寸表  |
| <input type="checkbox"/> 正式鋁料 B.M. | <input type="checkbox"/> 技術上資料 / 指示 | <input type="checkbox"/> 報價   |
| <input type="checkbox"/> 配件 B.M.   | <input type="checkbox"/> 樣辦或貨品說明書   | <input type="checkbox"/> 分判合約 |
| <input type="checkbox"/> 其他：_____  |                                     |                               |

內容：

請按加工圖生產幕牆鋁料送到地盤安裝(T1-5)(26-28/F)(連層款)

1) 分座包裝出貨

2) 由隔火層後(28/F)開始，趟門框要跟企橫出貨

3) 後做位可生產，但暫不出貨(跟 EI0087)

謝謝！

永林：尙欠 26-28 連層款作橫，請盡快補回。

請在 2019/ 4 / 22 前完成上列要求。

附： 10 頁圖登，<sup>266</sup>~~259~~ 頁加工圖，<sup>33</sup>~~22~~ 頁位置圖

以上項目為：

- 原合約工程包                       原合約工程加 / 減賬                       新工程報價

原因：-

分發東莞各部門：

- ( ) 生產技術總監  連附件    ( ) 技術部  連附件 <sup>永林</sup>    ( ) 生產部  連附件    ( ) 機械設計部  連附件  
 ( ) 採購部  連附件    ( ) 生產統籌部  連附件 <sup>梅</sup>  
 ( ) 質檢部  連附件    ( ) 會計部  連附件    ( ) 報關組  連附件    ( ) 其他 楊榮輝  連附件  
 分發其他分判：  
 ( ) 王禮秋  連附件

分發香港各部門：

- ( ) 行政部  連附件    ( ) 會計部  連附件    ( ) 統籌部  連附件    ( ) 工程部地盤科文  連附件 <sup>趙</sup>  
 ( ) 採購部  連附件    ( ) QS 部  連附件    ( ) 維修部  連附件    ( ) 其他 \_\_\_\_\_  連附件

傳遞編號：

HK0806/19

發件人簽署：

項目經理簽署：

圖則登記表 DRAWING REGISTER									
工程名稱 Project Title: <b>觀塘裕民坊(T1-T5座)26F-28F連體位</b>		年	接收日期 Receiving Date (適用於客戶圖則)						
框架式幕牆 (主企+主橫+部分小配料拆圖)			月						
工程編號 Project No: <b>J-837</b>		日							
分發予 Distributed To			發出日期 Issued Date						
		19							
		4							
		9							
		修訂編號 Revision No.							
圖則編號 Drg. No.	圖則名稱 Drawing Title								
G-MS02	生梗企	1	-						
G-MS05	生梗企	2	-						
G-MS07	雙生企1	3	-						
G-MS07R	雙生企1	4	-						
G-MS11	生梗企	5	-						
G-MS11R	生梗企	6	-						
G-MS11AR	生梗企	7	-						
G-MS20	生梗企	8	-						
G-MS22	生梗企	9	-						
G-MS30	生梗企	10	-						
UN-L02	生梗橫料	11	-						
UN-L02a	生梗橫料	12	-						
UN-L02b	雙梗橫料 (外凸)	13	-						
UN-L02b-1	雙梗橫料 (外凸) 數據表	14	-						
UN-R02	生梗橫料	15	-						
UN-R02a	生梗橫料	16	-						
UN-R02b	雙梗橫料 (外凸)	17	-						
UN-R02b-1	雙梗橫料 (外凸) 數據表	18	-						
UN-EL02	生梗橫料	19	-						
UN-EL02a	生梗橫料	20	-						
UN-EL02b	雙梗橫料 (外凸)	21	-						
UN-EL02b-1	雙梗橫料 (外凸) 數據表	22	-						
UN-EL02R	生梗橫料	23	-						
UN-EL02aR	生梗橫料	24	-						
UN-EL02bR	雙梗橫料 (外凸)	25	-						
UN-EL02bR-1	雙梗橫料 (外凸) 數據表	26	-						
UN-EL16	生梗橫料	27	-						
UN-EL16a	生梗橫料	28	-						
UN-EL16b	雙梗橫料 (外凸)	29	-						
UN-ER02	生梗橫料	30	-						
UN-ER02a	生梗橫料	31	-						
UN-ER02b	雙梗橫料 (外凸)	32	-						
UN-ER02b-1	雙梗橫料 (外凸) 數據表	33	-						
UN-ER16	生梗橫料	34	-						
UN-ER16a	生梗橫料	35	-						
UN-ER16b	雙梗橫料 (外凸)	36	-						
UN-E101R	雙梗橫料 (外凸)	37	-						
UN-E101R-1	雙梗橫料 (外凸) 數據表	38	-						
UN-E101aR	雙梗橫料 (外凸)	39	-						
UN-E101aR-1	雙梗橫料 (外凸) 數據表	40	-						
UN-E102	雙梗橫料 (外凸)	41	-						
UN-E102-1	雙梗橫料 (外凸) 數據表	42	-						
UN-E102a	雙梗橫料 (外凸)	43	-						

圖則登記表 DRAWING REGISTER									
工程名稱 Project Title: <b>觀塘裕民坊(T1-T5座)26F~28F連體位</b>		年 月 日	接收日期 Receiving Date (適用於客戶圖則)						
框架式幕牆 (主企+主橫+部分小配料拆圖)									
工程編號 Project No: <b>J-837</b>									
分發予 Distributed To		年 月 日	發出日期 Issued Date						
			19						
			4						
		年 月 日	9						
圖則編號 Drg. No.			修訂編號 Revision No.						
圖則名稱 Drawing Title									
UN-E102a-1	雙梗橫料 (外凸) 數據表	44	-						
UN-E201	雙梗橫料 (外凸)	45	-						
UN-E201-1	雙梗橫料 (外凸) 數據表	46	-						
UN-E201a	雙梗橫料 (外凸)	47	-						
UN-E201a-1	雙梗橫料 (外凸) 數據表	48	-						
UN-E202R	雙梗橫料 (外凸)	49	-						
UN-E202R-1	雙梗橫料 (外凸) 數據表	50	-						
UN-E202aR	雙梗橫料 (外凸)	51	-						
UN-E202aR-1	雙梗橫料 (外凸) 數據表	52	-						
UN-E217W	雙梗橫料 (外凸)	53	-						
UN-E217W-1	雙梗橫料 (外凸) 數據表	54	-						
UN-E217aW	雙梗橫料 (外凸)	55	-						
UN-E217aW-1	雙梗橫料 (外凸) 數據表	56	-						
UN-E301	雙梗橫料 (外凸)	57	-						
UN-E301-1	雙梗橫料 (外凸) 數據表	58	-						
UN-E301a	雙梗橫料 (外凸)	59	-						
UN-E301a-1	雙梗橫料 (外凸) 數據表	60	-						
UN-E302R	雙梗橫料 (外凸)	61	-						
UN-E302R-1	雙梗橫料 (外凸) 數據表	62	-						
UN-E302aR	雙梗橫料 (外凸)	63	-						
UN-E302aR-1	雙梗橫料 (外凸) 數據表	64	-						
UN-E310W	雙梗橫料 (外凸)	65	-						
UN-E310W-1	雙梗橫料 (外凸) 數據表	66	-						
UN-E310aW	雙梗橫料 (外凸)	67	-						
UN-E310aW-1	雙梗橫料 (外凸) 數據表	68	-						
UN-E501W	雙梗橫料 (外凸)	69	-						
UN-E501W-1	雙梗橫料 (外凸) 數據表	70	-						
UN-E501aW	雙梗橫料 (外凸)	71	-						
UN-E501aW-1	雙梗橫料 (外凸) 數據表	72	-						
UN-E502	雙梗橫料 (外凸)	73	-						
UN-E502-1	雙梗橫料 (外凸) 數據表	74	-						
UN-E502a	雙梗橫料 (外凸)	75	-						
UN-E502a-1	雙梗橫料 (外凸) 數據表	76	-						
UN-E503R	雙梗橫料 (外凸)	77	-						
UN-E503R-1	雙梗橫料 (外凸) 數據表	78	-						
UN-EE503aR	雙梗橫料 (外凸)	79	-						
UN-E503aR-1	雙梗橫料 (外凸) 數據表	80	-						
UN-T108	雙梗橫料 (外凸)	81	-						
UN-T108-1	雙梗橫料 (外凸) 數據表	82	-						
UN-T108a	雙梗橫料 (外凸)	83	-						
UN-T108a-1	雙梗橫料 (外凸) 數據表	84	-						
UN-HT1	背板托角	85	-						
UN-HT1-1	背板托角 數據表	86	-						
UN-HT101	背板托角	87	-						

圖則登記表 DRAWING REGISTER				接收日期 Receiving Date (適用於客戶圖則)			
工程名稱 Project Title:	觀塘裕民坊(T1-T5座)26F-28F連體位	年					
	框架式幕牆 (主企+主橫+部分小配料拆圖)	月					
工程編號 Project No:	J-837	日					
分發予 Distributed To		發出日期 Issued Date					
		年	19				
		月	4				
		日	9				
		修訂編號 Revision No.					
圖則編號 Drg. No.	圖則名稱 Drawing Title						
UN-HT201	背板托角	88	-				
UN-HT301	背板托角	89	-				
UN-HT501	背板托角	90	-				
UN-HT1a	背板托角	91	-				
UN-HT1a-1	背板托角 數據表	92	-				
UN-HT101a	背板托角	93	-				
UN-HT101a-1	背板托角 數據表	94	-				
UN-HT201a	背板托角	95	-				
UN-HT201a-1	背板托角 數據表	96	-				
UN-HT301a	背板托角	97	-				
UN-HT501a	背板托角	98	-				
UN-HT501a-1	背板托角 數據表	99	-				
UN-HM1	單玻插線	100	-				
UN-HM1a	單玻插線	101	-				
UN-HM101	單玻插線	102	-				
UN-HM101a	單玻插線	103	-				
UN-EH1	單玻插線	104	-				
UN-EH1a	單玻插線	105	-				
UN-EH1R	單玻插線	106	-				
UN-EH1aR	單玻插線	107	-				
UN-EH101R	單玻插線	108	-				
UN-EH101aR	單玻插線	109	-				
UN-EH102	單玻插線	110	-				
UN-EH102a	單玻插線	111	-				
UN-EH201	單玻插線	112	-				
UN-EH201a	單玻插線	113	-				
UN-EH202R	單玻插線	114	-				
UN-EH217W	單玻插線	115	-				
UN-EH217aW	單玻插線	116	-				
UN-EH318	單玻插線	117	-				
UN-EH318a	單玻插線	118	-				
UN-EH317R	單玻插線	119	-				
UN-EH317aR	單玻插線	120	-				
UN-EH322W	單玻插線	121	-				
UN-EH322aW	單玻插線	122	-				
UN-EH502	單玻插線	123	-				
UN-EH502a	單玻插線	124	-				
UN-EH503R	單玻插線	125	-				
UN-EH503aR	單玻插線	126	-				
UN-EH501W	單玻插線	127	-				
UN-EH501aW	單玻插線	128	-				
ZS-XC01	玻璃扣蓋	129	-				
ZS-XC01R	玻璃扣蓋	130	-				
ZS-XY01	玻璃扣蓋	131	-				

圖則登記表 DRAWING REGISTER				接收日期 Receiving Date (適用於客戶圖則)			
工程名稱 Project Title:	觀塘裕民坊(T1-T5座)26F-28F連體位	年					
	框架式幕牆 (主企+主橫+部分小配料拆圖)	月					
工程編號 Project No:	J-837	日					
	分發予 Distributed To	發出日期 Issued Date					
		年	19				
		月	4				
		日	9				
		修訂編號 Revision No.					
圖則編號 Drg. No.	圖則名稱 Drawing Title						
ZS-XY01R	玻璃扣蓋	132	-				
ZS-XY73	玻璃扣蓋	133	-				
ZS-XY73R	玻璃扣蓋	134	-				
ZS-KG1	框橫料扣蓋	135	-				
ZS-S71d	生梗企單玻扣蓋	136	-				
ZS-S71d-1	生梗企單玻扣蓋 數據表	137	-				
ZS-S71dR	生梗企單玻扣蓋	138	-				
ZS-S71dR-1	生梗企單玻扣蓋 數據表	139	-				
ZS-S01b	生梗企單玻扣蓋	140	-				
ZS-S01b-1	生梗企單玻扣蓋 數據表	141	-				
ZS-S01bR	生梗企單玻扣蓋	142	-				
ZS-S01bR-1	生梗企單玻扣蓋 數據表	143	-				
ZS-BG1	生梗企單玻扣蓋	144	-				
ZS-BG1-1	生梗企單玻扣蓋 數據表	145	-				
ZS-BG1R	生梗企單玻扣蓋	146	-				
ZS-BG1R-1	生梗企單玻扣蓋 數據表	147	-				
UN-LC1	欄河槽加工圖	148	-				
UN-LC2	欄河槽加工圖	149	-				
SC-AL02	鋁角加工圖	150	-				
SC-AL04	鋁角加工圖	151	-				
UN-SM1	生梗企雙玻	152	-				
UN-SM1-1	生梗企雙玻 數據表	153	-				
UN-SM1R	生梗企雙玻	154	-				
UN-SM1R-1	生梗企雙玻 數據表	155	-				
G-MS71	雙生企1	156	-				
G-MS71R	雙生企1	157	-				
G-MS72	生梗企	158	-				
G-MS72R	生梗企	159	-				
G-MS73	生梗企	160	-				
G-MS73R	生梗企	161	-				
G-MS74	生梗企	162	-				
G-MS74R	生梗企	163	-				
G-MS74AR	生梗企	164	-				
LJ-C01a/LJ-C01b	鋁角加工圖	165	-				
LJ-C01Ra/LJ-C01Rb	鋁角加工圖	166	-				
LJ-C72	鋁角加工圖	167	-				
LJ-C72R	鋁角加工圖	168	-				
LJ-C73	鋁角加工圖	169	-				
LJ-C73R	鋁角加工圖	170	-				
LJ-C74	鋁角加工圖	171	-				
LJ-C74R	鋁角加工圖	172	-				
SC-AL03	30x30x6鋁角	173	-				
UN-DM1a	生梗企單玻	174	-				
UN-DM1a-1	生梗企單玻 數據表	175	-				

圖則登記表 DRAWING REGISTER									
工程名稱 Project Title: <b>觀塘裕民坊(T1-T5座)26F-28F連體位</b>		年 月 日	接收日期 Receiving Date (適用於客戶圖則)						
框架式幕牆 (主企+主橫+部分小配料拆圖)									
工程編號 Project No: <b>J-837</b>									
分發予 Distributed To		年 月 日	發出日期 Issued Date						
			19						
			4						
		年 月 日	9						
圖則編號 Drg. No.	圖則名稱 Drawing Title		修訂編號 Revision No.						
UN-DM1aR	生梗企單玻	176	-						
UN-DM1aR-1	生梗企單玻 數據表	177	-						
UN-DM1b	生梗企單玻	178	-						
UN-DM1b-1	生梗企單玻 數據表	179	-						
UN-DM1bR	生梗企單玻	180	-						
UN-DM1bR-1	生梗企單玻 數據表	181	-						
UN-DM71	生梗企單玻	182	-						
UN-DM71-1	生梗企單玻 數據表	183	-						
UN-DM71R	生梗企單玻	184	-						
UN-DM71R-1	生梗企單玻 數據表	185	-						
UN-DM72	生梗企單玻	186	-						
UN-DM72-1	生梗企單玻 數據表	187	-						
UN-DM72R	生梗企單玻	188	-						
UN-DM72R-1	生梗企單玻 數據表	189	-						
UN-DM73	生梗企單玻	190	-						
UN-DM73-1	生梗企單玻 數據表	191	-						
UN-DM73R	生梗企單玻	192	-						
UN-DM73R-1	生梗企單玻 數據表	193	-						
UN-AM1a	單玻線插線	194	-						
UN-AM1a-1	單玻線插線 數據表	195	-						
UN-AM1aR	單玻線插線	196	-						
UN-AM1aR-1	單玻線插線 數據表	197	-						
UN-AM1b	單玻線插線	198	-						
UN-AM1b-1	單玻線插線 數據表	199	-						
UN-AM1bR	單玻線插線	200	-						
UN-AM1bR-1	單玻線插線 數據表	201	-						
UN-AM71	單玻線插線	202	-						
UN-AM71-1	單玻線插線 數據表	203	-						
UN-AM71R	單玻線插線	204	-						
UN-AM71R-1	單玻線插線 數據表	205	-						
UN-AM72	單玻線插線	206	-						
UN-AM72-1	單玻線插線 數據表	207	-						
UN-AM72R	單玻線插線	208	-						
UN-AM72R-1	單玻線插線 數據表	209	-						
UN-AM73	單玻線插線	210	-						
UN-AM73-1	單玻線插線 數據表	211	-						
UN-AM73R	單玻線插線	212	-						
UN-AM73R-1	單玻線插線 數據表	213	-						
W-TX2	生梗企套心	214	-						
W-TX2R	生梗企套心	215	-						
W-TX3	雙生企套心	216	-						
UN-T71	雙梗橫料 (外凸)	217	-						
UN-T71-1	雙梗橫料 (外凸) 數據表	218	-						
UN-T72	雙梗橫料 (外凸)	219	-						

圖則登記表 DRAWING REGISTER				接收日期 Receiving Date (適用於客戶圖則)			
工程名稱 Project Title:	觀塘裕民坊(T1~T5座)26F-28F連體位 框架式幕牆 (主企+主橫+部分小配料拆圖)	年					
工程編號 Project No:	J-837	月					
分發予 Distributed To		日					
		發出日期 Issued Date					
		年	19				
		月	4				
		日	9				
		修訂編號 Revision No.					
圖則編號 Drg. No.	圖則名稱 Drawing Title						
UN-T72-1	雙梗橫料 (外凸) 數據表	220	-				
UN-T73	雙梗橫料 (外凸)	221	-				
UN-T73-1	雙梗橫料 (外凸) 數據表	222	-				
UN-T74	雙梗橫料 (外凸)	223	-				
UN-T74-1	雙梗橫料 (外凸) 數據表	224	-				
UN-T75	雙梗橫料 (外凸)	225	-				
UN-T75-1	雙梗橫料 (外凸) 數據表	226	-				
UN-T76	雙梗橫料 (外凸)	227	-				
UN-T76-1	雙梗橫料 (外凸) 數據表	228	-				
UN-T77	雙梗橫料 (外凸)	229	-				
UN-T77-1	雙梗橫料 (外凸) 數據表	230	-				
UN-T71a	雙梗橫料 (外凸)	231	-				
UN-T71a-1	雙梗橫料 (外凸) 數據表	232	-				
UN-T72a	雙梗橫料 (外凸)	233	-				
UN-T72a-1	雙梗橫料 (外凸) 數據表	234	-				
UN-T73a	雙梗橫料 (外凸)	235	-				
UN-T73a-1	雙梗橫料 (外凸) 數據表	236	-				
UN-T74a	雙梗橫料 (外凸)	237	-				
UN-T74a-1	雙梗橫料 (外凸) 數據表	238	-				
UN-T75a	雙梗橫料 (外凸)	239	-				
UN-T75a-1	雙梗橫料 (外凸) 數據表	240	-				
UN-T76a	雙梗橫料 (外凸)	241	-				
UN-T76a-1	雙梗橫料 (外凸) 數據表	242	-				
UN-T77a	雙梗橫料 (外凸)	243	-				
UN-T77a-1	雙梗橫料 (外凸) 數據表	244	-				
UN-LG71	鋁角加工圖	245	-				
UN-LG71-1	鋁角加工圖數據表	246	-				
UN-HT71a	背板托角	247	-				
UN-HT71a-1	背板托角 數據表	248	-				
UN-HT71	背板托角	249	-				
UN-HT71-1	背板托角 數據表	250	-				
UN-HM71	單玻插線	251	-				
UN-EH72W	單玻插線	252	-				
UN-EH73W	單玻插線	253	-				
UN-HM74	單玻插線	254	-				
UN-HM75	單玻插線	255	-				
UN-HM76	單玻插線	256	-				
UN-EH77W	單玻插線	257	-				
UN-HM71a	單玻插線	258	-				
UN-EH72aW	單玻插線	259	-				
UN-EH73aW	單玻插線	260	-				
UN-HM74a	單玻插線	261	-				
UN-HM75a	單玻插線	262	-				
UN-HM76a	單玻插線	263	-				

圖則登記表 DRAWING REGISTER										
工程名稱 Project Title: <b>觀塘裕民坊(T1-T5座)26F-28F連體位 框架式幕牆 (主企+主橫+部分小配料拆圖)</b>		年 月 日	接收日期 Receiving Date (適用於客戶圖則)							
工程編號 Project No: <b>J-837</b>										
分發予 Distributed To		年 月 日	發出日期 Issued Date							
			19							
			4							
		9								
圖則編號 Drg. No.		圖則名稱 Drawing Title		修訂編號 Revision No.						
UN-EH77aW	單玻插線	264	-							
SX-B01	生窗攝芯拆圖	265	-							
SX-B71	生窗攝芯拆圖	266	-							
J837-CW-2101a	主企主橫位置圖	267	-							
J837-CW-2104a	主企主橫位置圖	268	-							
J837-CW-2107a	主企主橫位置圖	269	-							
J837-CW-2207a	主企主橫位置圖	270	-							
J837-CW-2210a	主企主橫位置圖	271	-							
J837-CW-2213a	主企主橫位置圖	272	-							
J837-CW-2309a	主企主橫位置圖	273	-							
J837-CW-2312a	主企主橫位置圖	274	-							
J837-CW-2501a	主企主橫位置圖	275	-							
J837-CW-2504a	主企主橫位置圖	276	-							
J837-CW-2507a	主企主橫位置圖	277	-							
J837-CW-2101b	扣蓋位置圖	278	-							
J837-CW-2104b	扣蓋位置圖	279	-							
J837-CW-2107b	扣蓋位置圖	280	-							
J837-CW-2207b	扣蓋位置圖	281	-							
J837-CW-2210b	扣蓋位置圖	282	-							
J837-CW-2213b	扣蓋位置圖	283	-							
J837-CW-2309b	扣蓋位置圖	284	-							
J837-CW-2312b	扣蓋位置圖	285	-							
J837-CW-2501b	扣蓋位置圖	286	-							
J837-CW-2504b	扣蓋位置圖	287	-							
J837-CW-2507b	扣蓋位置圖	288	-							
J837-CW-2101c	扣蓋位置圖	289	-							
J837-CW-2104c	扣蓋位置圖	290	-							
J837-CW-2107c	扣蓋位置圖	291	-							
J837-CW-2207c	扣蓋位置圖	292	-							
J837-CW-2210c	扣蓋位置圖	293	-							
J837-CW-2213c	扣蓋位置圖	294	-							
J837-CW-2309c	扣蓋位置圖	295	-							
J837-CW-2312c	扣蓋位置圖	296	-							
J837-CW-2501c	扣蓋位置圖	297	-							
J837-CW-2504c	扣蓋位置圖	298	-							
J837-CW-2507c	扣蓋位置圖	299	-							



美特鋁質有限公司  
MIDI Aluminium Fabricator Ltd.

工程號 J-837 地盤 觀塘裕民坊

左SHL右梗窗 \*請用A3紙打印

數量	位置	樓層
2	T1CW-H-1	26F, 28F
2	T1CW-E-2	26F, 28F
2	T1CW-A-1	26F, 28F
2	T2CW-B-1	26F, 28F
2	T3CW-B-1	26F, 28F
2	T5CW-M-1	26F, 28F

數量	位置	樓層

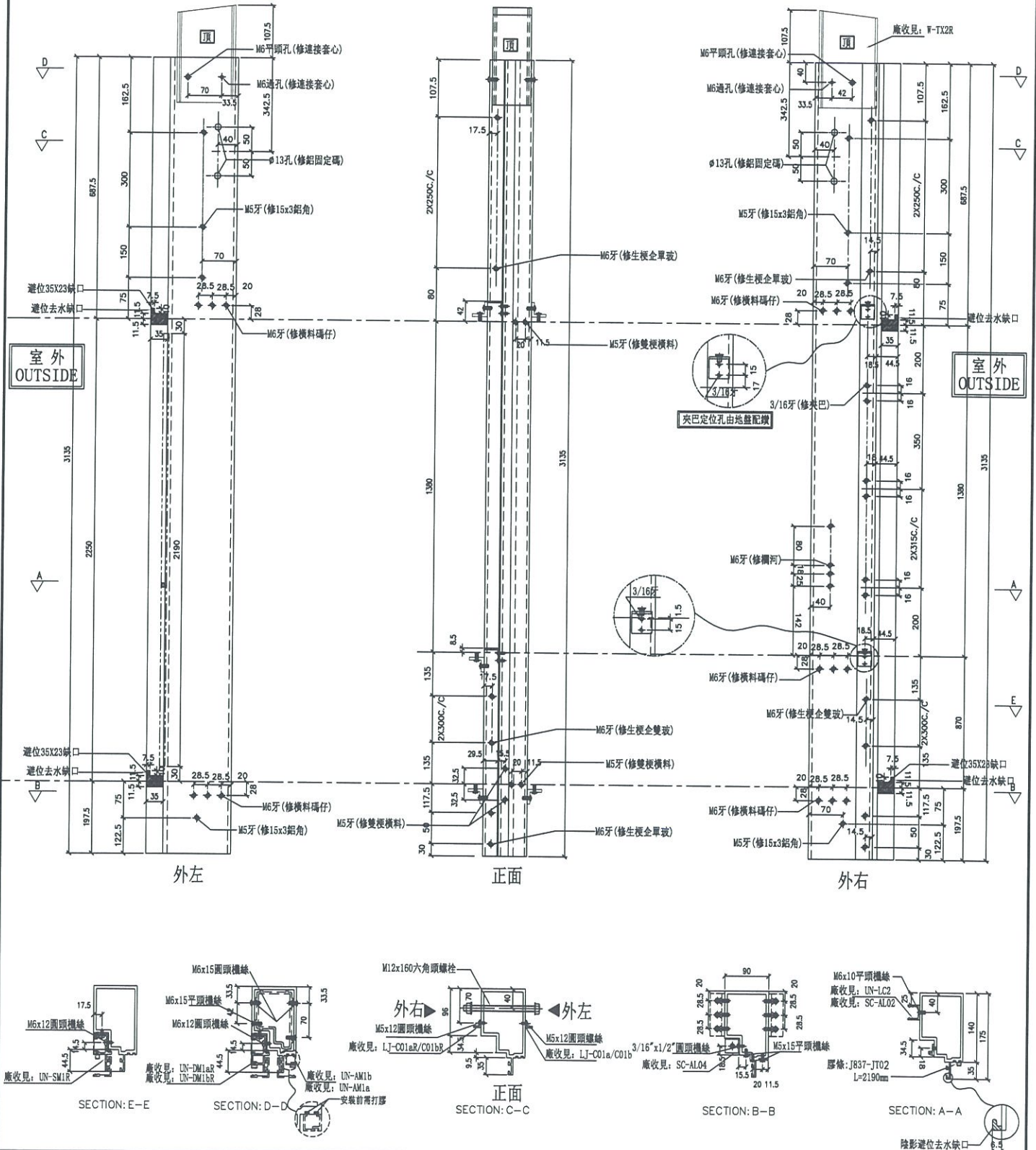

名稱	生梗企	制圖	邱紅	2019.04.02	修改	
材料	X85546	復核	謝永林	2019.04.02	日期	
顏色	EC-DG-S332054 (3塗)	批准			圖號	G-MS02





美特鋁質有限公司  
MIDI Aluminium Fabricator Ltd.

工程號 J-837 地盤 觀塘裕民坊

左靠牆 (SHL) \*請用A3紙打印

\*注意:  
螺絲鑽平頭孔事宜, 請留意M5及3/16"要  
沉頭 (90° X  $\phi$ 10), 供修螺絲後膠膠用

數量	位置	樓層
2	T1CW-H-1	26F, 28F
2	T1CW-G-2	26F, 28F
4	T1CW-A-1	26F, 28F
2	T1CW-B-3	26F, 28F
2	T2CW-B-1	26F, 28F
2	T2CW-A-2	26F, 28F
2	T2CW-M-3	26F, 28F
2	T2CW-H-2	26F, 28F

2	T3CW-B-1	26F, 28F
2	T3CW-A-2	26F, 28F
2	T3CW-F-2	26F, 28F
2	T5CW-A-2	26F, 28F
2	T5CW-A-1	26F, 28F
2	T5CW-M-1	24F, 28F
2	T5CW-L-2	26F, 28F
2	T5CW-H-3	26F, 28F

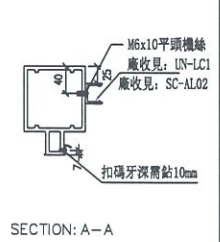
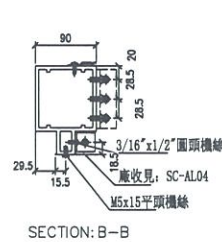
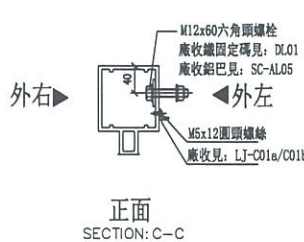
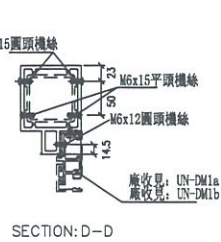
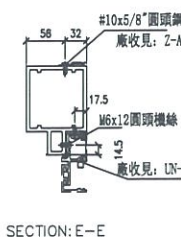
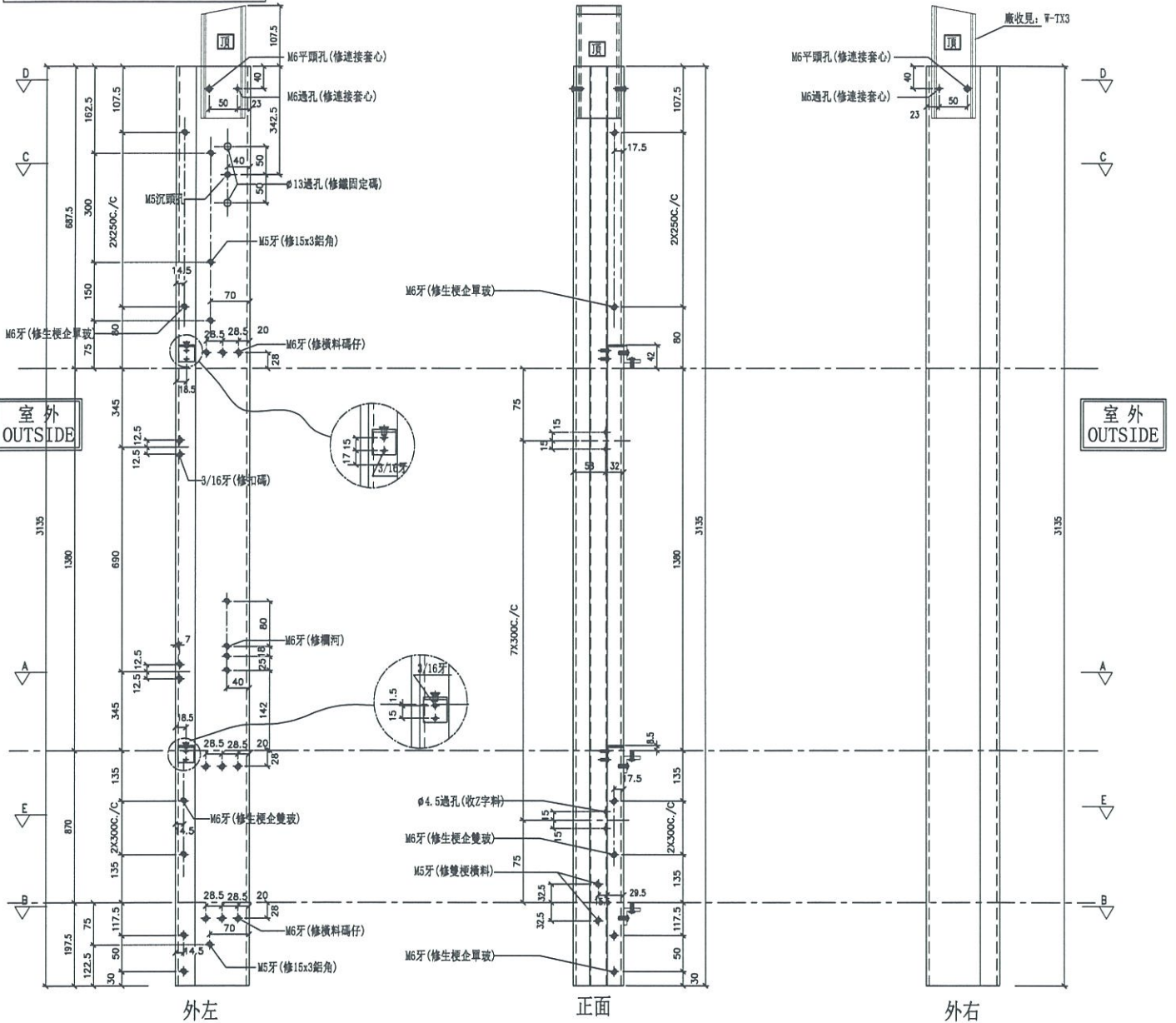

名稱	雙生企1	制圖	邱紅	2019.04.02	修改	
材料	X85550	復核	謝永林	2019.04.02	日期	
顏色	EC-DG-S332054 (3塗)	批準			圖號	G-MS07



美特鋁質有限公司  
MIDI Aluminium Fabricator Ltd.

工程號 J-837 地盤 觀塘裕民坊

數量	位置	樓層
2	T1CW-H-1	26F, 28F
2	T1CW-G-2	26F, 28F
2	T1CW-E-2	26F, 28F
2	T1CW-A-1	26F, 28F
2	T1CW-B-3	26F, 28F
2	T2CW-B-1	26F, 28F
2	T2CW-A-2	26F, 28F
4	T2CW-M-3	26F, 28F

2	T2CW-H-2	26F, 28F
2	T3CW-B-1	26F, 28F
2	T3CW-A-2	26F, 28F
4	T3CW-F-2	26F, 28F
2	T5CW-A-2	26F, 28F
2	T5CW-M-1	26F, 28F
2	T5CW-L-2	26F, 28F
2	T5CW-H-3	26F, 28F

右靠牆 (SHR) \*請用A3紙打印

\*注意:  
螺絲鑽平頭孔事宜, 請留意M5及3/16"要  
沉頭 (90° X  $\phi$ 10), 供修螺絲后膠膠用

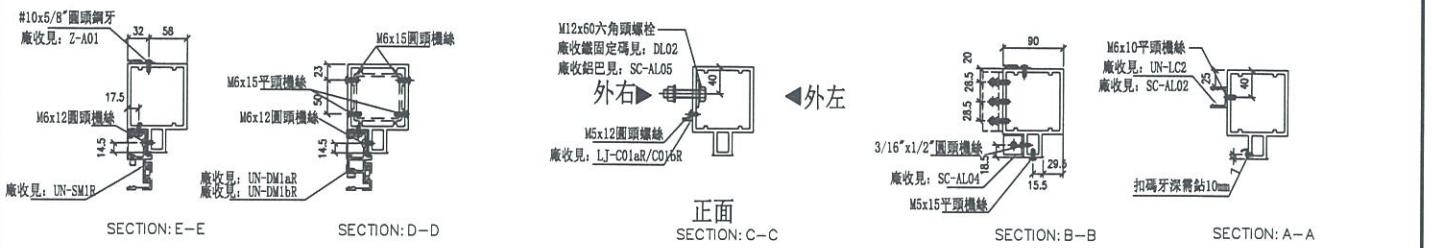
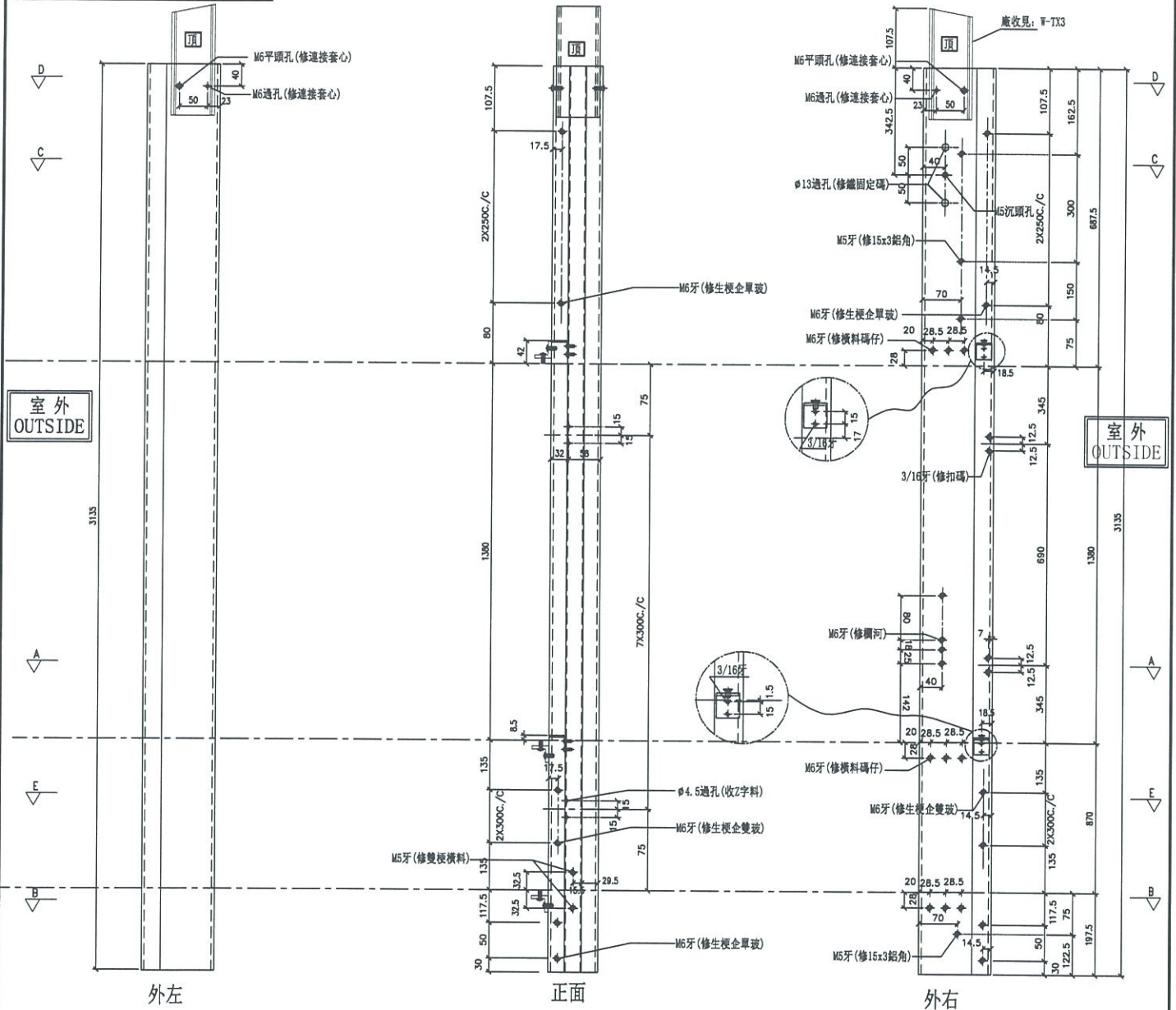

名稱	雙生企1	制圖	邱紅	2019.04.02	修改	
材料	X85550	復核	謝永林	2019.04.02	日期	
顏色	EC-DG-S332054 (3塗)	批准			圖號	G-MS07R



美特鋁質 有限公司  
MIDI Aluminium Fabricator Ltd.

數量	位置	樓層
2	T1CW-E-2	26F, 28F
2	T2CW-M-3	26F, 28F
2	T3CW-F-2	26F, 28F

工程號 J-837 地盤 觀塘裕民坊

左靠牆(梗窗) \*請用A3紙打印

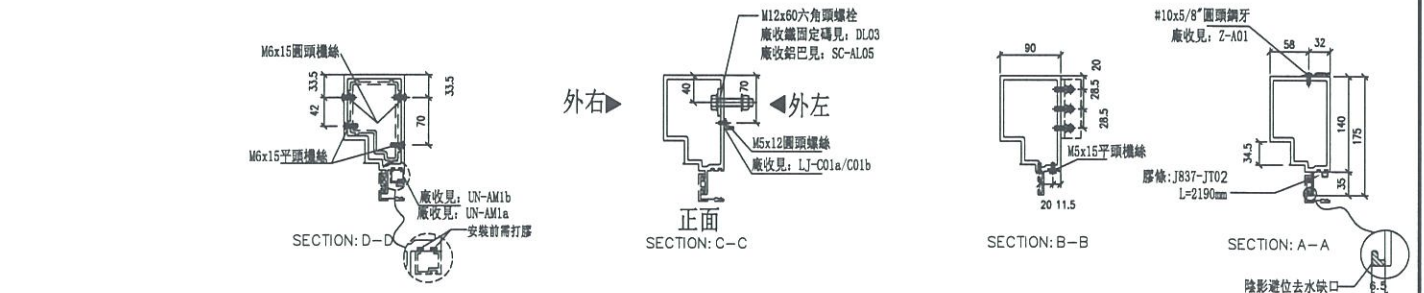
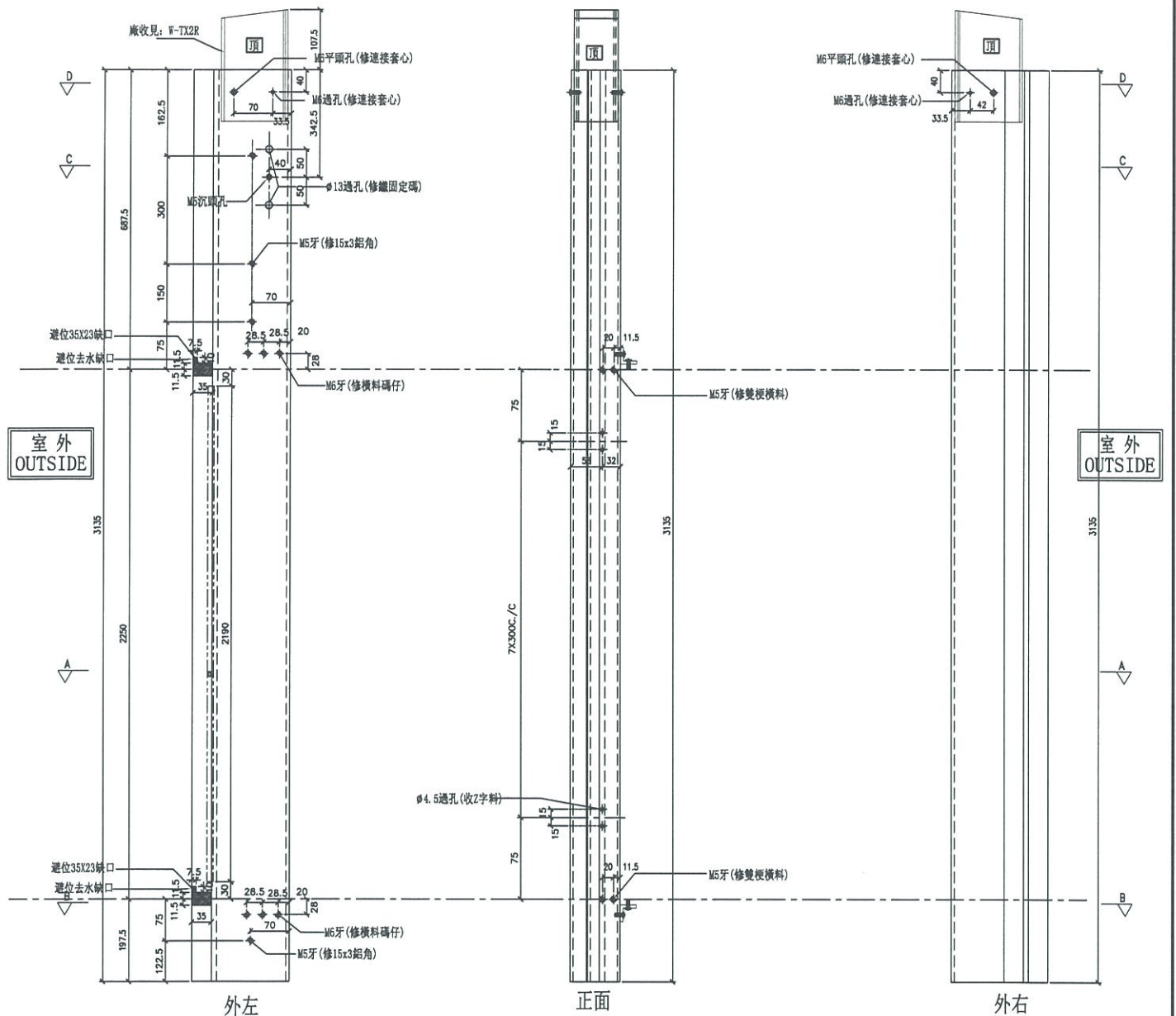

名稱	生梗企	制圖	邱紅	2019. 04. 02	修改		
材料	X85546	復核	謝永林	2019. 04. 02	日期		
顏色	EC-DG-S332054 (3塗)	批准			圖號	G-MS11	



美特鋁質有限公司  
MIDI Aluminium Fabricator Ltd.

數量	位置	樓層
2	T5CW-A-1	26F, 28F

工程號 J-837 地盤 觀塘裕民坊

右靠牆(梗窗) \*請用A3紙打印

\*注意:  
螺絲鑽平頭孔事宜, 請留意M5及3/16"要  
沉頭(90° X  $\phi$ 10), 供修螺絲后膠膠用

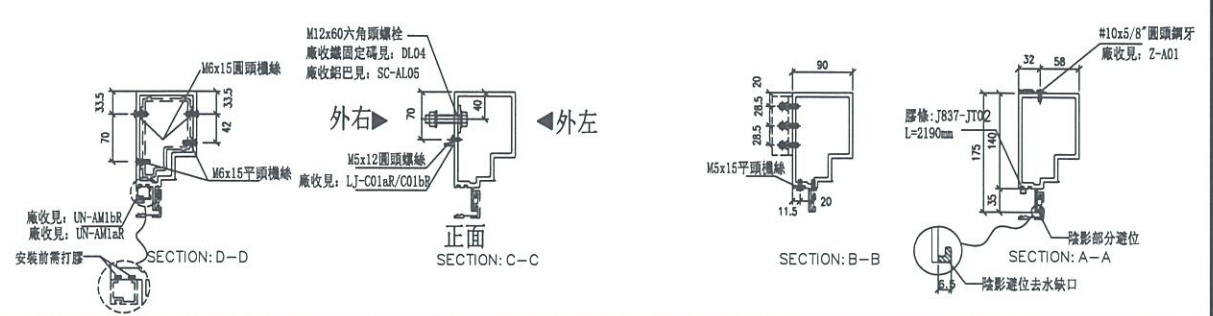
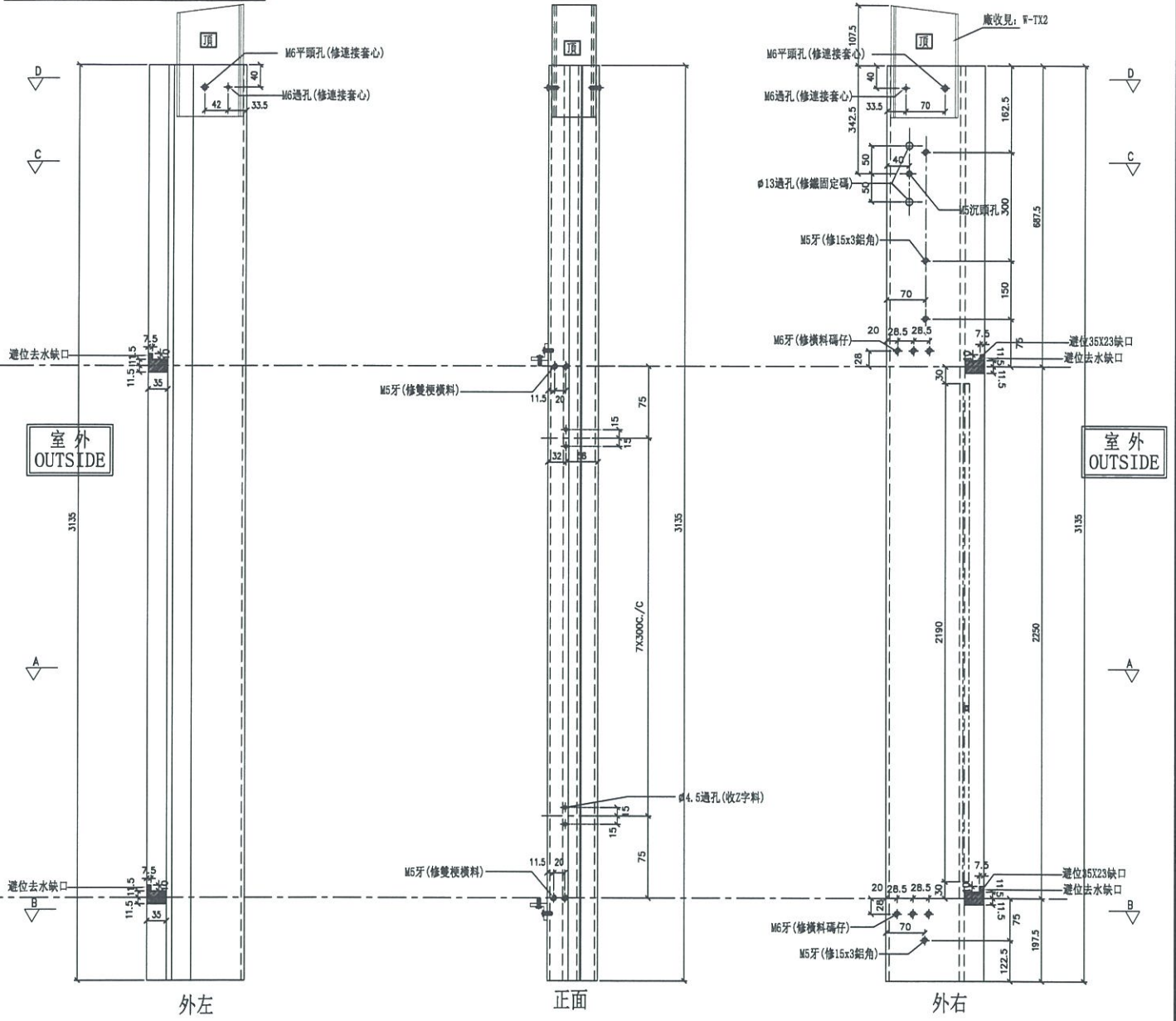

名稱	生梗企	制圖	邱紅	2019.04.02	修改	
材料	X85546	復核	謝永林	2019.04.02	日期	
顏色	EC-DG-S332054 (3塗)	批準			圖號	G-MS11R



美特鋁質 有限公司  
MIDI Aluminium Fabricator Ltd.

數量	位置	樓層
2	T1CW-A-1	26F, 28F

工程號 J-837 地盤 觀塘裕民坊

右靠牆(梗窗)

\*請用A3紙打印

\*注意:  
螺絲鑽平頭孔事宜, 請留意M5及3/16"要  
沉頭(90° X  $\phi$ 10), 供修螺絲后叫膠用

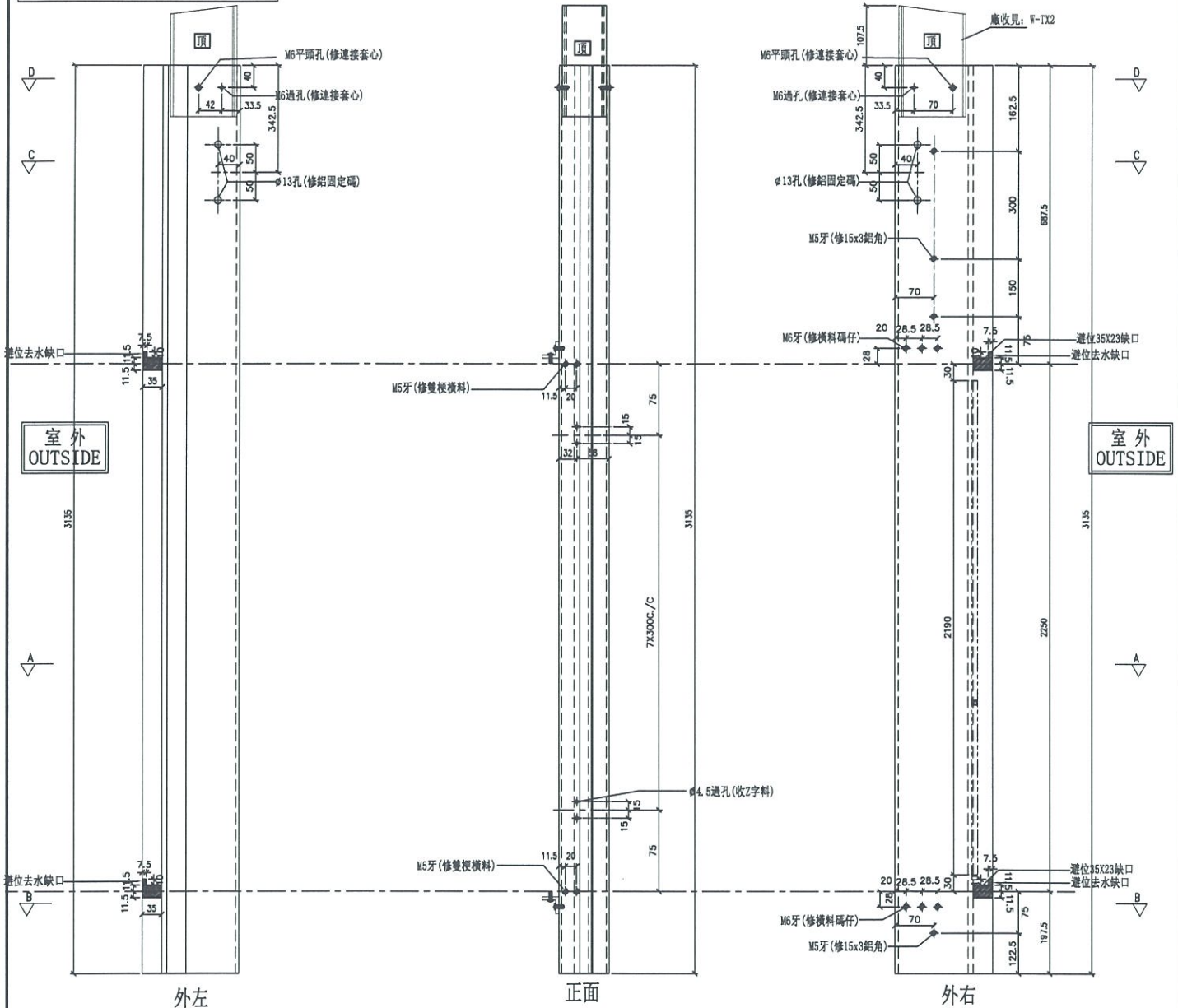

外左

正面

外右

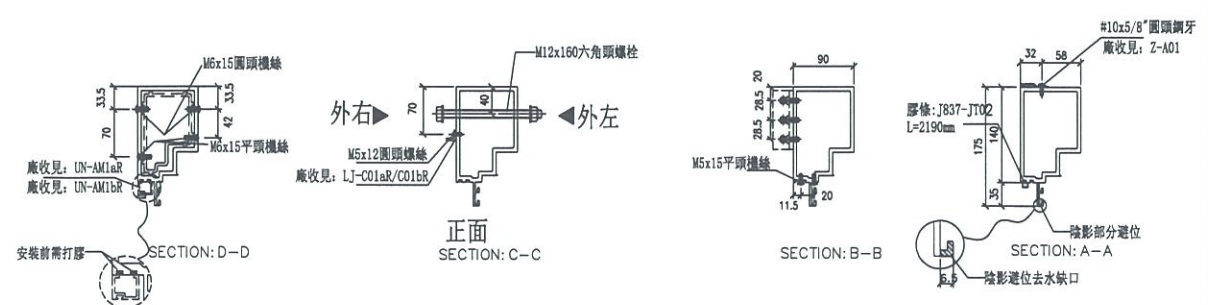

名稱	生梗企	制圖	羅志光	2019.04.02	修改	
材料	X85546	復核	謝永林	2019.04.02	日期	
顏色	EC-DG-S332054 (3塗)	批准			圖號	G-MS11AR



美特鋁質有限公司  
MIDI Aluminium Fabricator Ltd.

工程號 J-837 地盤 觀塘裕民坊

左SHL右梗窗  
死牆二合一用

\*請用A3紙打印

新增

數量	位置	樓層
2	T1CW-G-2	26F, 28F
2	T1CW-A-1	26F, 28F
2	T1CW-B-3	26F, 28F
2	T2CW-A-2	26F, 28F
2	T2CW-M-3	26F, 28F
2	T2CW-H-2	26F, 28F
2	T3CW-A-2	26F, 28F
2	T3CW-F-2	26F, 28F

2	T5CW-A-2	26F, 28F
2	T5CW-A-1	26F, 28F
2	T5CW-L-2	26F, 28F
2	T5CW-H-3	26F, 28F

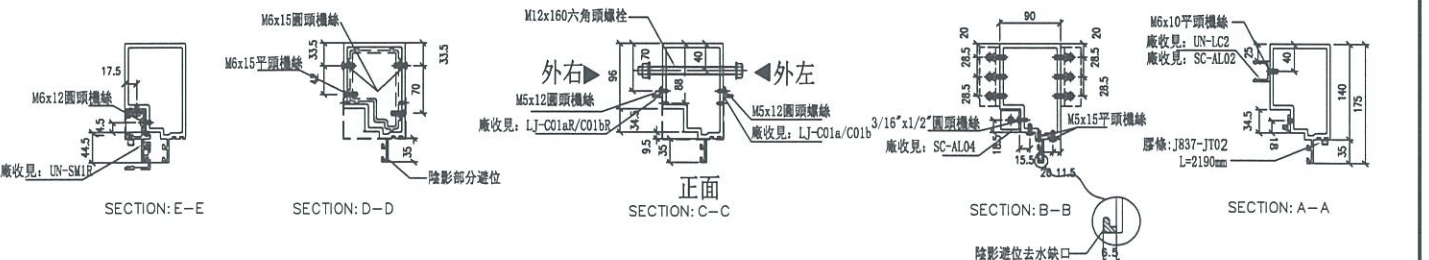
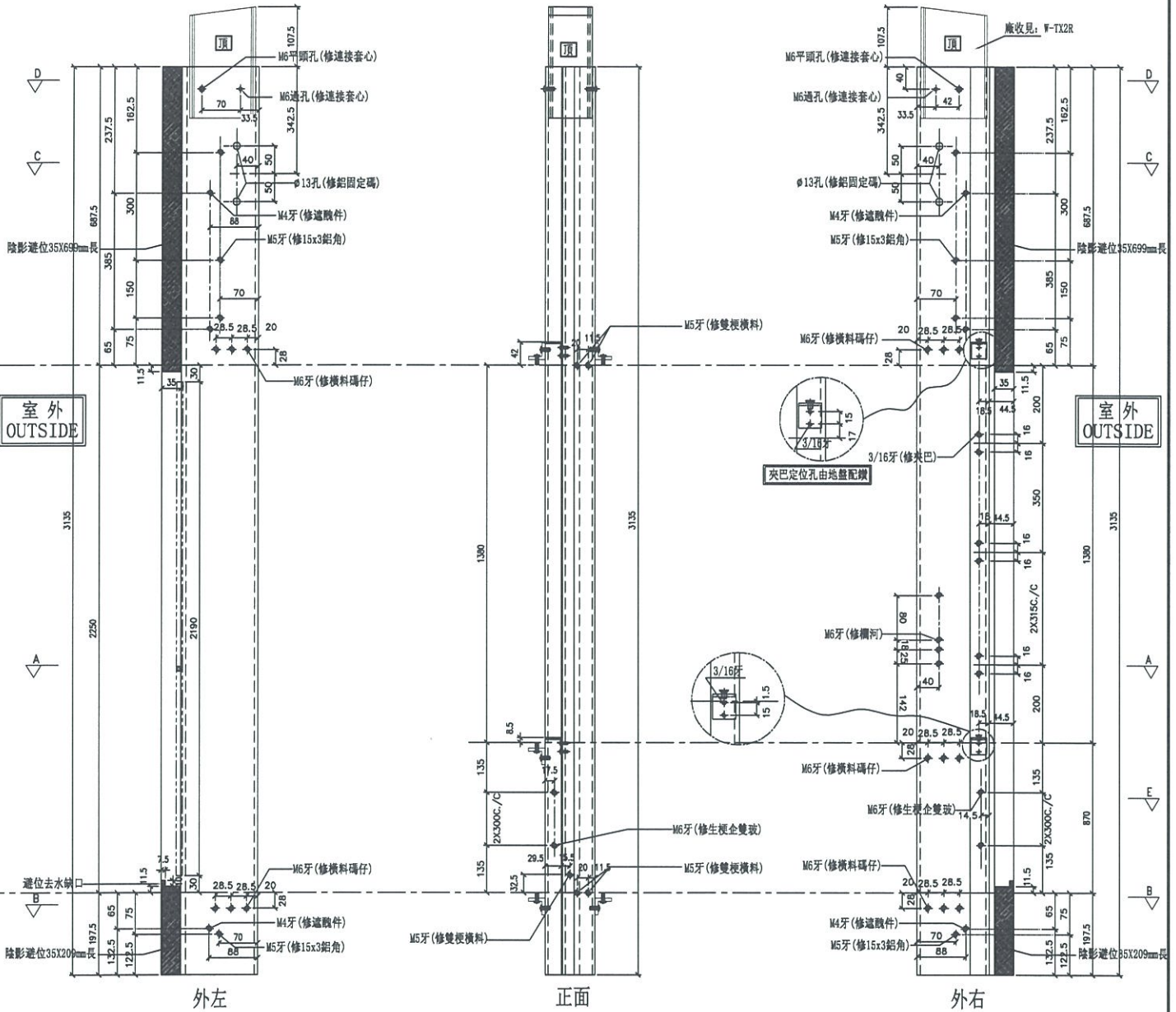

名稱	生梗企	制圖	邱紅	2019.04.02	修改	
材料	X85546	復核	謝永林	2019.04.02	日期	
顏色	EC-DG-S332054 (3塗)	批準			圖號	G-MS20



美特鋁質有限公司  
MIDI Aluminium Fabricator Ltd.

工程號 J-837 地盤 觀塘裕民坊

左梗窗右SHR  
死牆二合一用

\*請用A3紙打印

新增

數量	位置	樓層
2	T1CW-H-1	26F, 28F
2	T1CW-A-1	26F, 28F
2	T1CW-B-1	26F, 28F
4	T2CW-M-3	26F, 28F
2	T2CW-H-2	26F, 28F
2	T3CW-B-1	26F, 28F
4	T3CW-F-2	26F, 28F
2	T5CW-A-2	26F, 28F

2	T5CW-M-1	26F, 28F
2	T5CW-H-3	26F, 28F

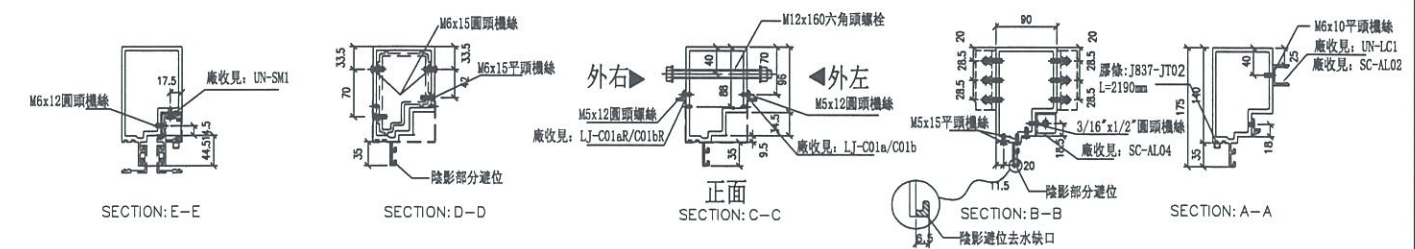
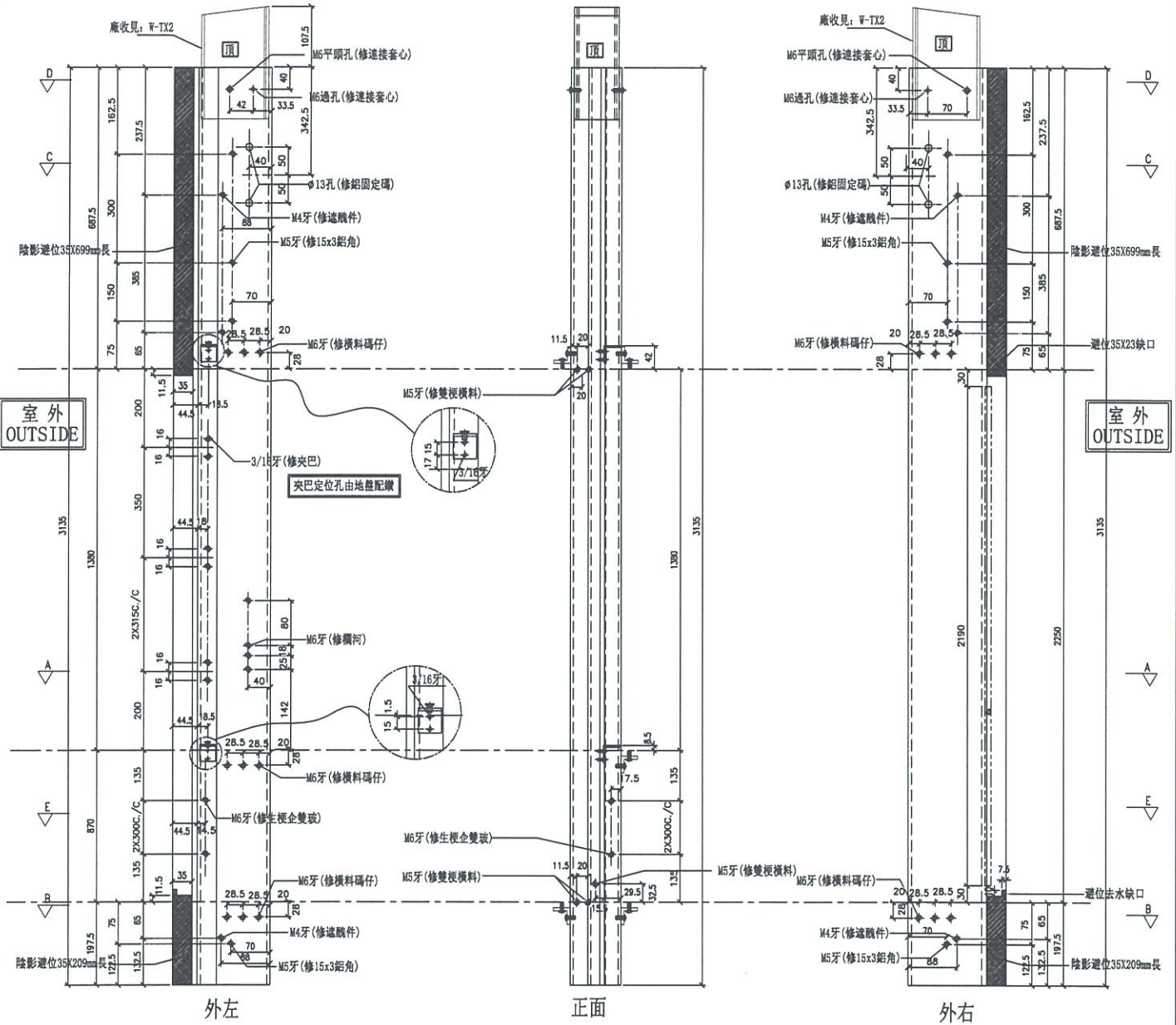

名稱	生梗企	制圖	邱紅	2019.04.02	修改		
材料	X85546	復核	謝永林	2019.04.02	日期		
顏色	EC-DG-S332054 (3塗)	批准			圖號	G-MS22	



美特鋁質 有限公司  
MIDI Aluminium Fabricator Ltd.

數量	位置	樓層
2	T1CW-E-2	26F, 28F

工程號 J-837 地盤 觀塘裕民坊

左梗窗右SHL \*請用A3紙打印

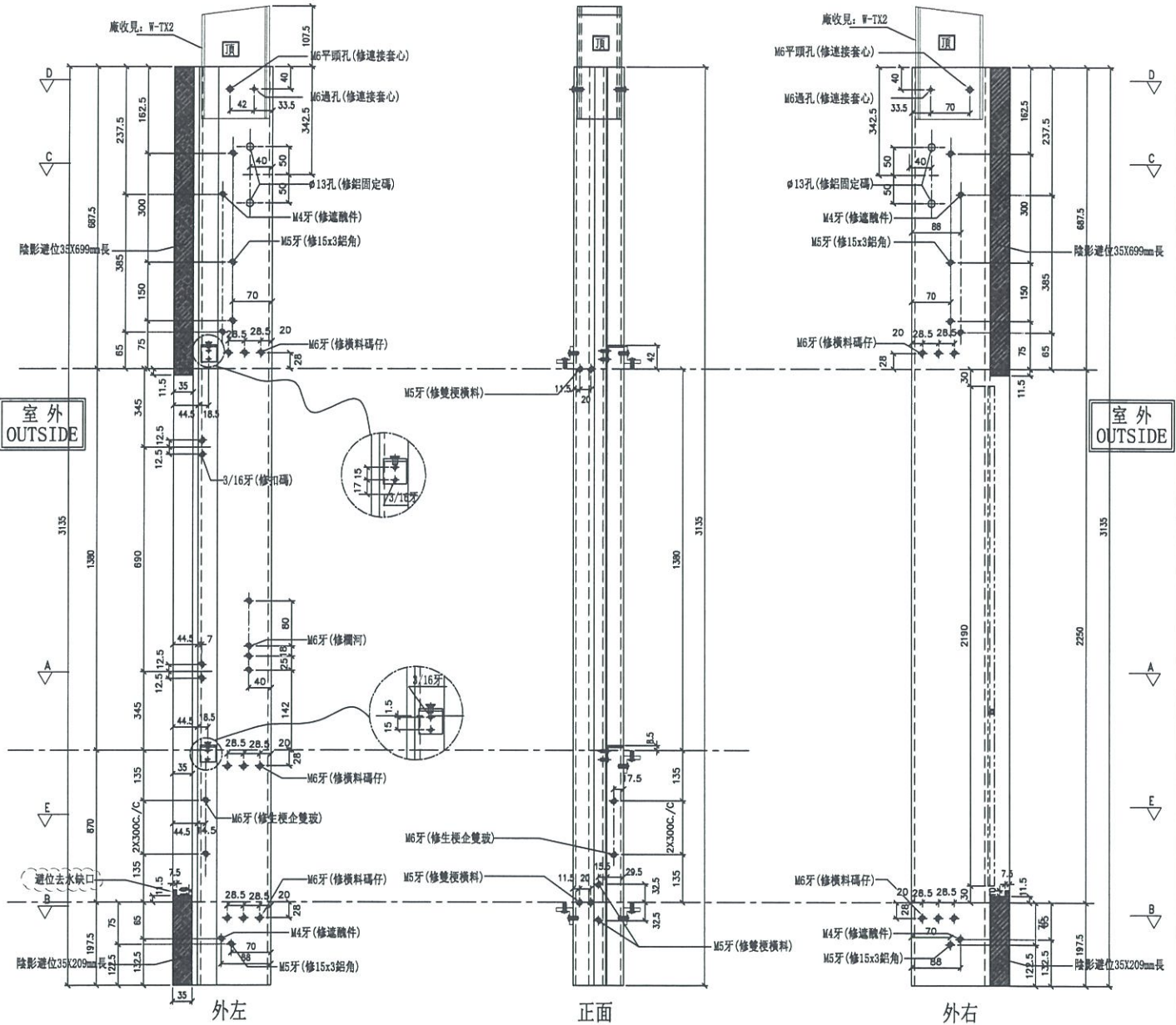

原EI0050A版

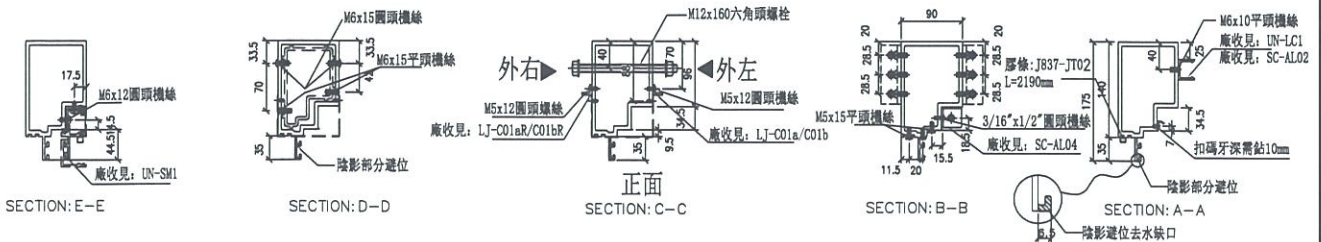

名稱	生梗企	制圖	羅志光	2019.04.02	修改	
材料	X85546	復核	謝永林	2019.04.02	日期	
顏色	EC-DG-S332054 (3塗)	批准			圖號	G-MS30



美特鋁質有限公司  
MIDI Aluminium Fabricator Ltd.

工程號

J-837

地盤

觀塘裕民坊

\*注意:  
螺絲鑽平頭孔事宜, 請留意M5及3/16"要  
加頭(90° X Ø10), 俾修螺絲后轉膠用

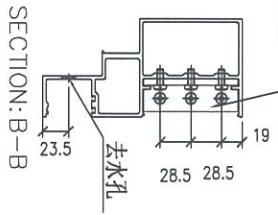
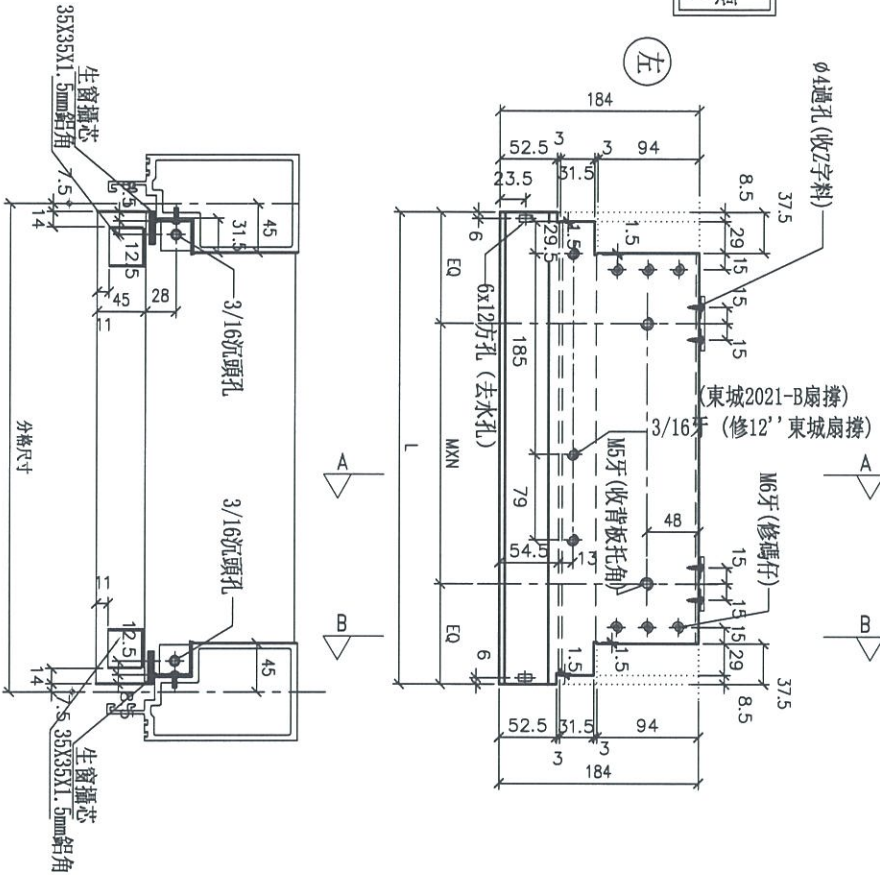

鋁角螺絲不用收緊, 地盤潤滑用  
廠收見: SC-AL03

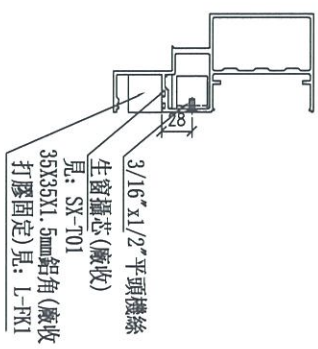
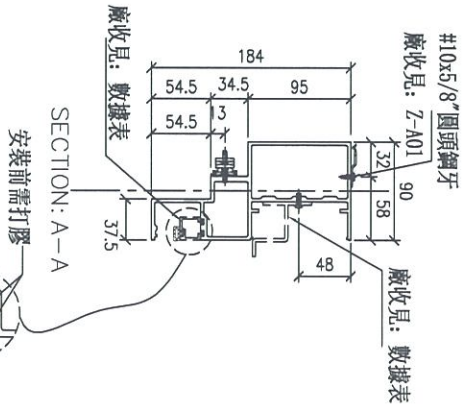

物料編號	L	數量	M	X	N	EQ	分格尺寸	使用位置	廠收背板托角編號	廠收單玻璃線編號	樓層	備註
UN-L02	435	2	250	X	1	92.5	450	T1CW-H-1	UN-HH2	UN-HM2a	26F, 28F	
	435	2	250	X	1	92.5	450	T1CW-A-1	UN-HH2	UN-HM2a	26F, 28F	
	435	2	250	X	1	92.5	450	T2CW-B-1	UN-HH2	UN-HM2a	26F, 28F	
	435	2	250	X	1	92.5	450	T3CW-B-1	UN-HH2	UN-HM2a	26F, 28F	
	435	2	250	X	1	92.5	450	T5CW-A-1	UN-HH2	UN-HM2a	26F, 28F	
合計:	10											

名稱	生梗橫料	制圖	邱紅	2019.04.02	修改	
材料	X85553	復核	謝永林	2019.04.02	日期	
顏色	EC-DG-S332054 (3塗)	批准			圖號	UN-L02



物料編號	L	數量	分格/尺寸	使用位置	樓層	備註
	435	2	450	T1CW-H-1	26F, 28F	
	435	2	450	T1CW-A-1	26F, 28F	
	435	2	450	T2CW-B-1	26F, 28F	
	435	2	450	T3CW-B-1	26F, 28F	
	435	2	450	T5CW-M-1	26F, 28F	
合計:		10				

\*注意:  
螺絲鑽平頭孔事宜, 請留意M5及3/16"平頭沉頭 (90° X Ø10), 供修螺絲后埋膠用

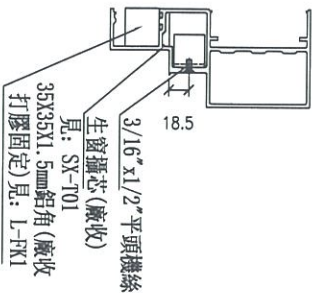
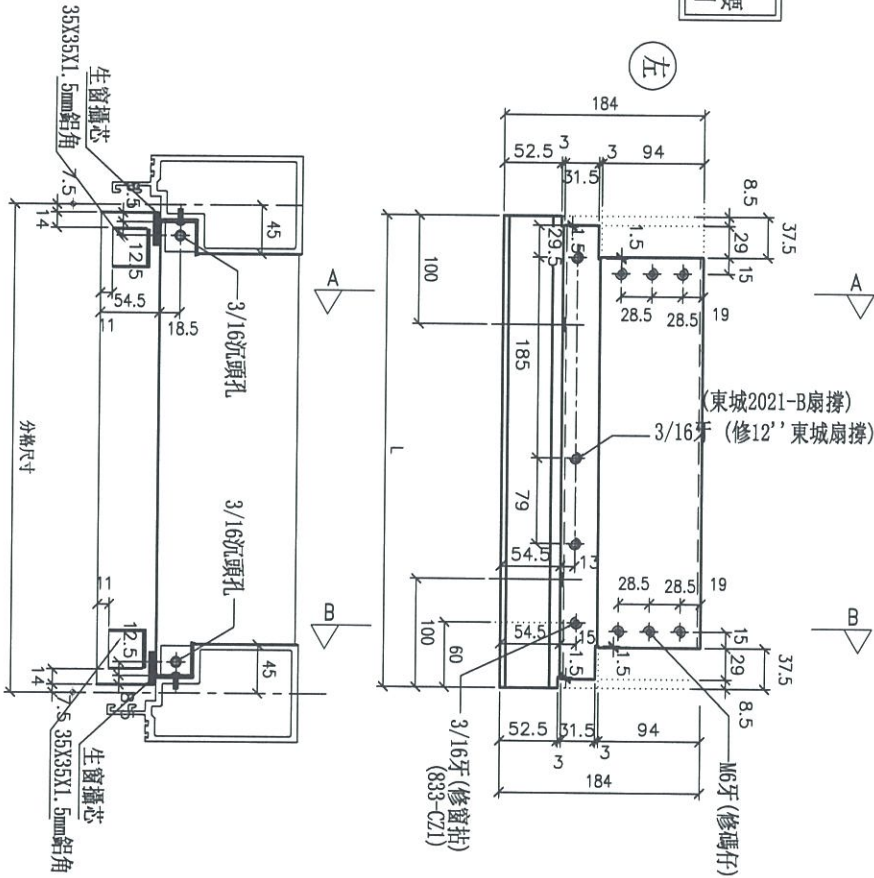

SECTION: A-A

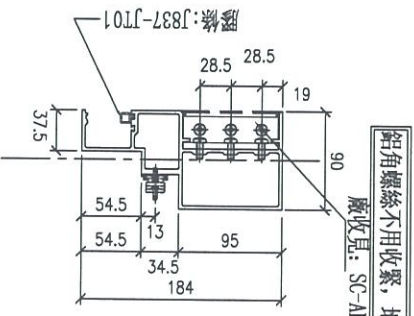

SECTION: B-B

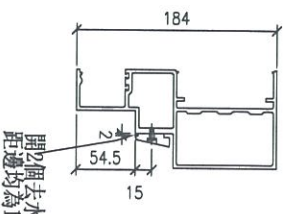

開2個去水孔 (方孔長15mm) 距邊均為100mm

名稱	生梗橫料	制圖	邱紅	2019.04.02	修改		
材料	X85553	復核	謝永林	2019.04.02	日期		
顏色	EC-DG-S332054 (3塗)	批准			圖號	UN-L02a	



\*注意：  
螺絲鑽平頭孔事宜，請留意M5及3/16"螺絲  
沉頭（90° X Ø10），俾修螺絲後膠膠用

數據表參見：UN-L02b-1

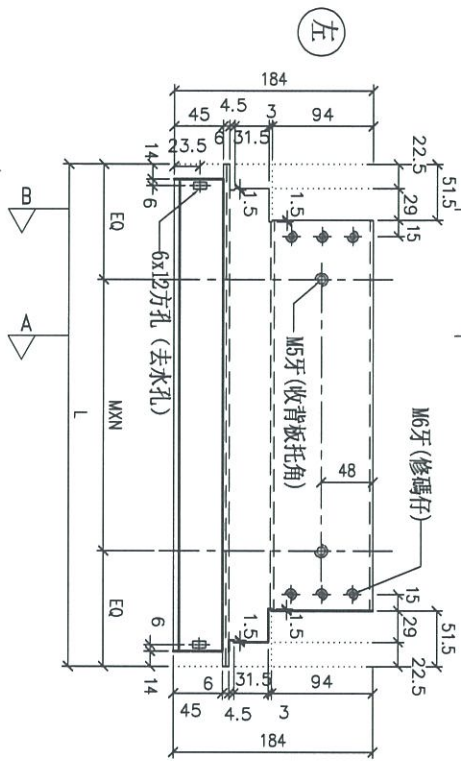
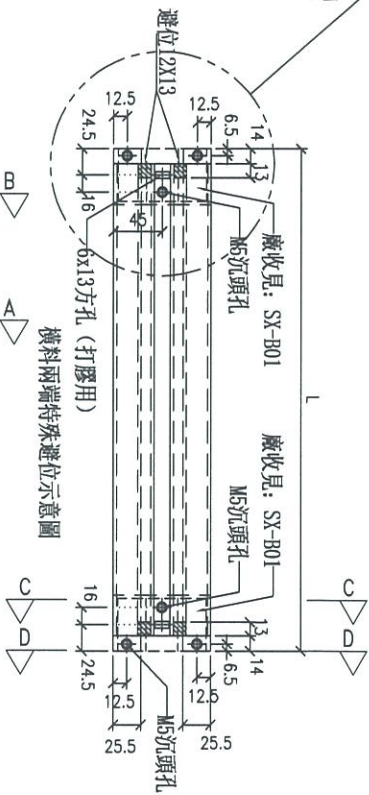
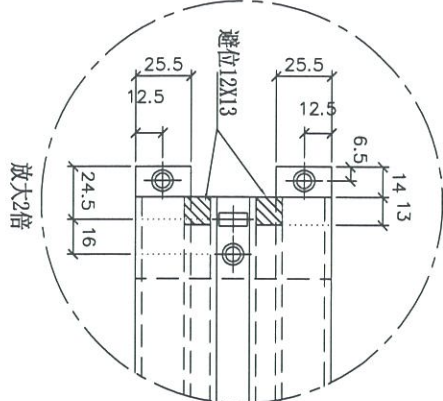

左

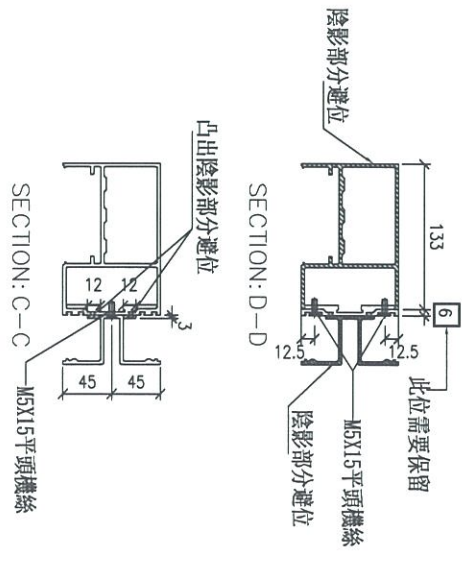
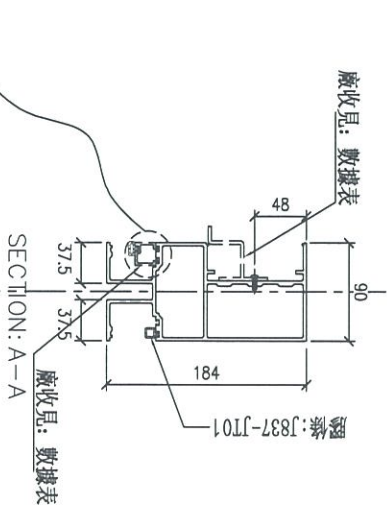
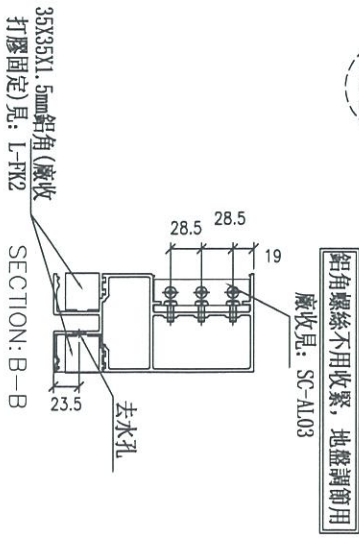
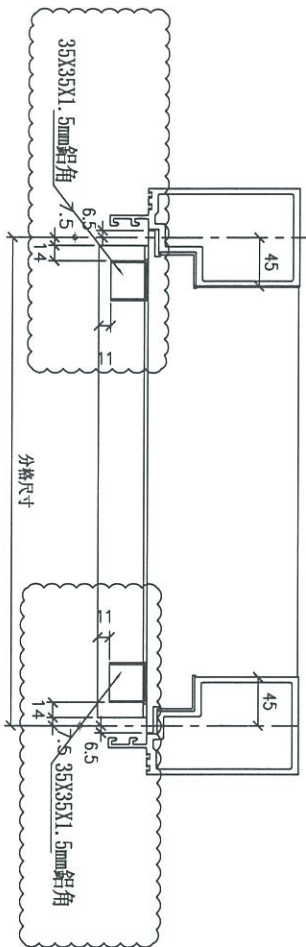

名稱	雙梗橫料（外凸）	制圖	邱紅	2019.04.02	修改	
材料	X85552	復核	謝永林	2019.04.02	日期	
顏色	EC-DG-S332054（3塗）	批准			圖號	UN-L02b



美特鋁質 有限公司

MIDI Aluminium Fabricator Ltd.

工程號

J-837

地盤

觀塘裕民坊

拆圖參見：UN-L02b

物料編號	L	數量	M	X	N	EQ	分格尺寸	使用位置	廠收背板托角編號	廠收單玻扭線編號	樓層	備註
UN-L02b	463	2	250	X	1	106.5	450	T1CW-H-1	UN-HT2a	UN-HM2	26F, 28F	
	463	2	250	X	1	106.5	450	T1CW-A-1	UN-HT2a	UN-HM2	26F, 28F	
	463	2	250	X	1	106.5	450	T2CW-B-1	UN-HT2a	UN-HM2	26F, 28F	
	463	2	250	X	1	106.5	450	T3CW-B-1	UN-HT2a	UN-IM2	26F, 28F	
	合計:	10	250	X	1	106.5	450	T5CW-M-1	UN-HT2a	UN-HM2	26F, 28F	

名稱	雙梗橫料 (外凸)	制圖	邱紅	2019.04.02	修改		
材料	X85552	復核	謝永林	2019.04.02	日期		
顏色	EC-DG-S332054 (3塗)	批準			圖號	UN-L02b-1	



美特鋁質 有限公司  
MIDI Aluminium Fabricator Ltd.

工程號 J-837 地盤 觀塘裕民坊

\*注意:  
螺絲鑽平頭孔事宜, 請留意M5及3/16"螺絲  
沉頭 (90° X Ø10), 供修螺絲后膠膠用

物料編號	L	數量	M	X	N	FQ	分格尺寸	使用位置	廠收管板托角編號	廠收單玻璃編號	樓層	備註
UN-R02	135	2	250	X	1	92.5	450	T1CW-G-2	UN-HT2	UN-HW2a	26F, 28F	
	135	2	250	X	1	92.5	450	T1CW-E-2	UN-HT2	UN-HW2a	26F, 28F	
	135	2	250	X	1	92.5	450	T1CW-B-3	UN-HT2	UN-HW2a	26F, 28F	
	135	2	250	X	1	92.5	450	T2CW-A-2	UN-HT2	UN-HW2a	26F, 28F	
	135	2	250	X	1	92.5	450	T3CW-A-2	UN-HT2	UN-HW2a	26F, 28F	
合計:		12		X	1	92.5	450	T5CW-1-2	UN-HT2	UN-HW2a	26F, 28F	

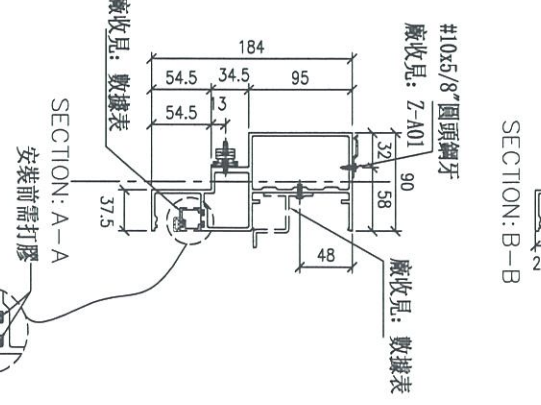
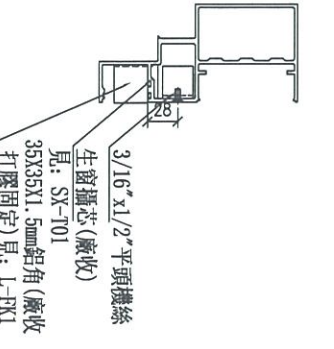
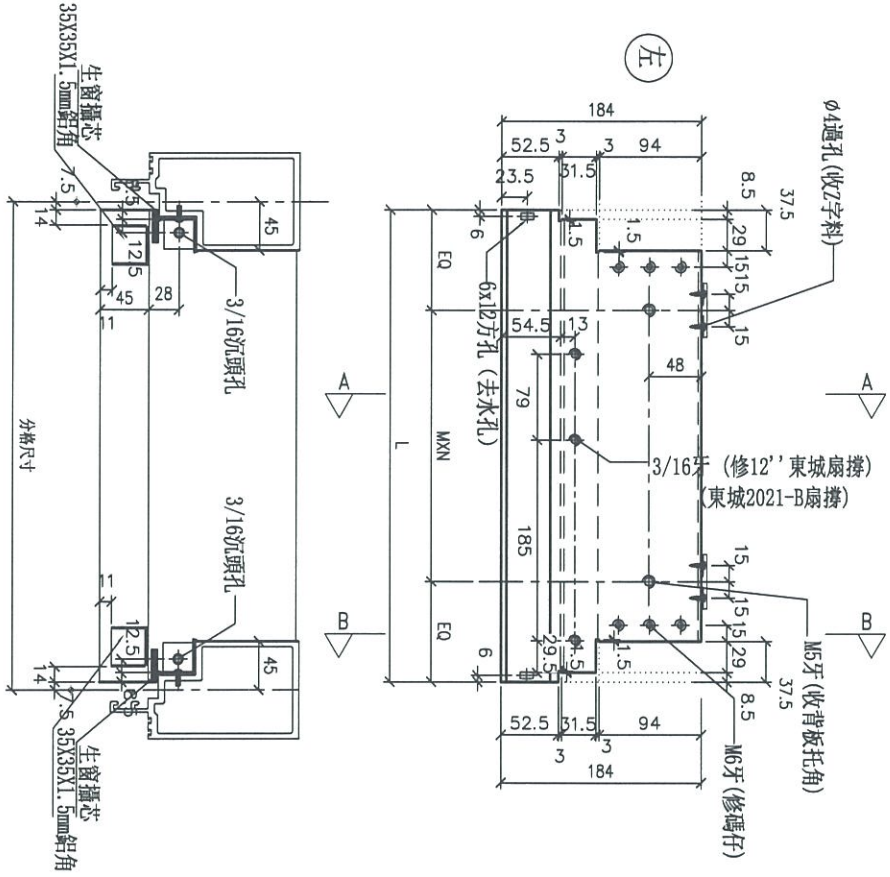

鋁角螺絲不用收緊, 地盤調節用  
廠收見: SC-AL03

名稱	生梗橫料	制圖	邱紅	2019.04.02	修改	
材料	X85553	復核	謝永林	2019.04.02	日期	
顏色	EC-DG-S332054 (3塗)	批准			圖號	UN-R02



美特鋁質有限公司  
MIDI Aluminium Fabricator Ltd.

工程號

J-837

地盤

觀塘裕民坊

\*注意:  
螺絲鑽平頭孔事宜 請留意M5及3/16"螺絲鑽平頭(90° X Ø10), 俟修螺絲后噴膠用

物料編號	L	數量	分格尺寸	使用位置	樓層	備註
	435	2	450	T1CW-G-2	26F, 28F	
	435	2	450	T1CW-F-2	26F, 28F	
	435	2	450	T1CW-B-3	26F, 28F	
	435	2	450	T2CW-A-2	26F, 28F	
	435	2	450	T3CW-A-2	26F, 28F	
	435	2	450	T5CW-L-2	26F, 28F	
合計:		12				

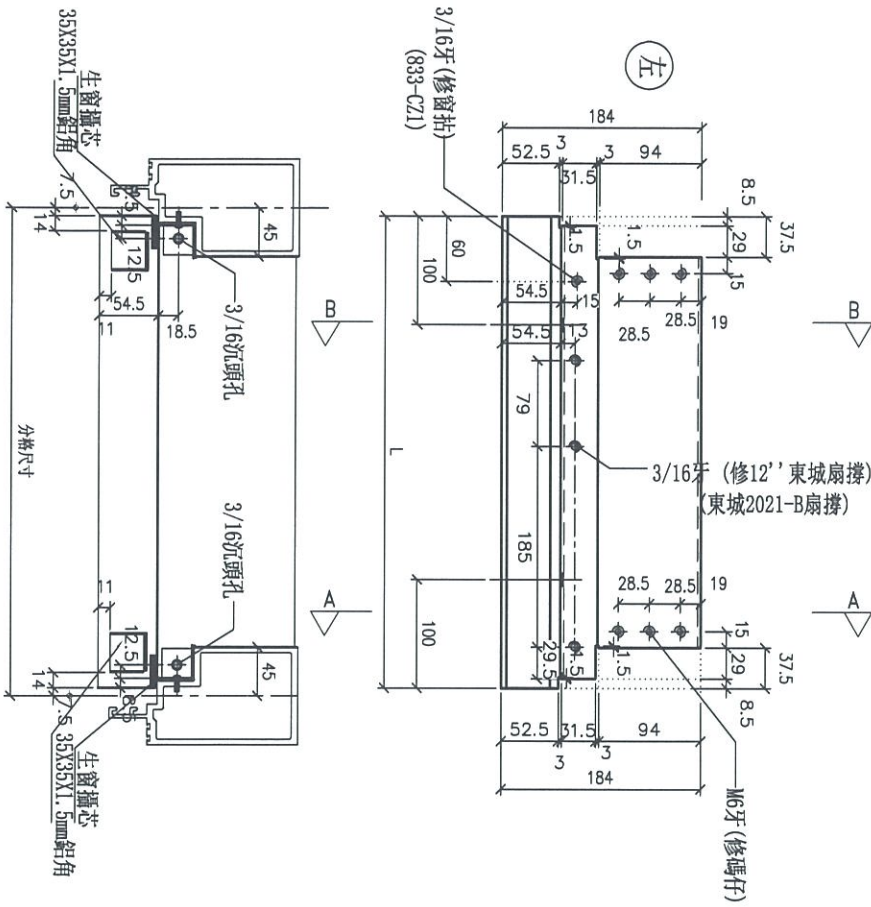

SECTION: A-A

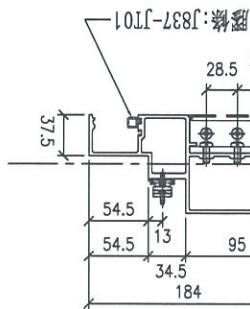

SECTION: B-B

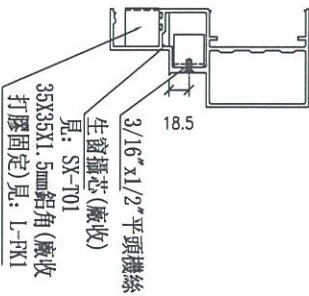
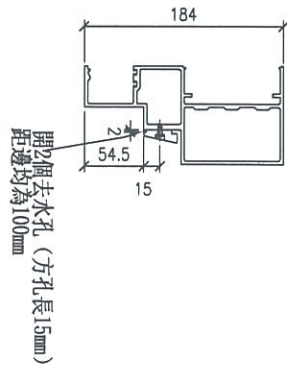

名稱	生梗橫料	制圖	邱紅	2019.04.02	修改	
材料	X85553	復核	謝永林	2019.04.02	日期	
顏色	EC-DG-S332054 (3塗)	批准			圖號	UN-R02a



\*注意：  
螺絲鑽平頭孔事宜，請留意M5及3/16"要  
沉頭 (90° X Ø10)，供修螺絲后唧膠用

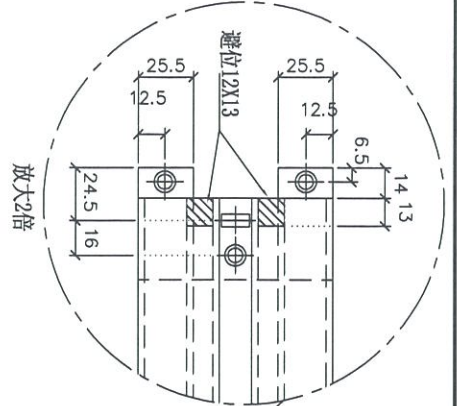

數據表參見：UN-R02b-1

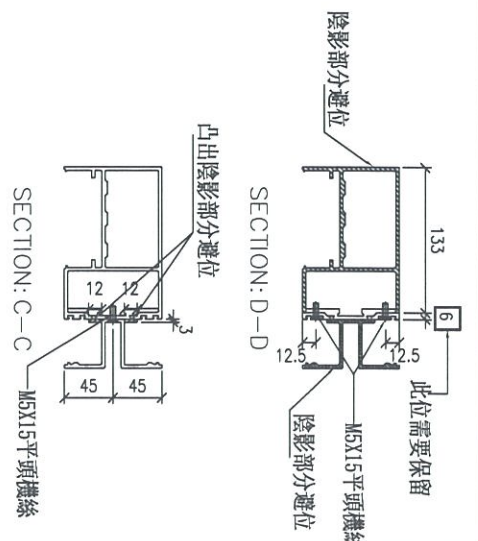
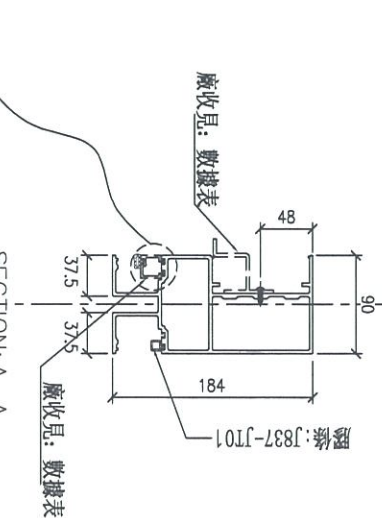
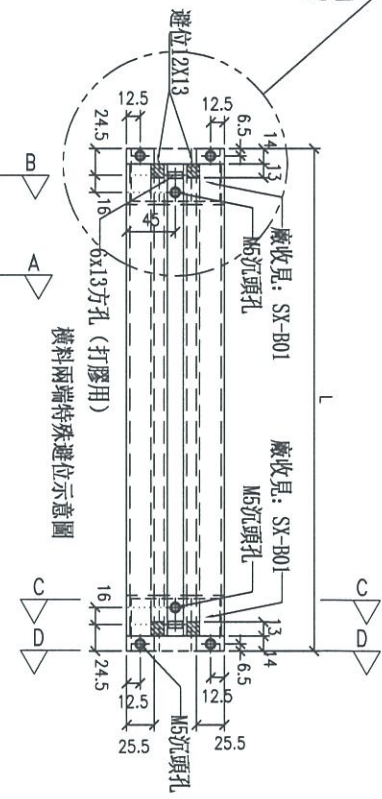
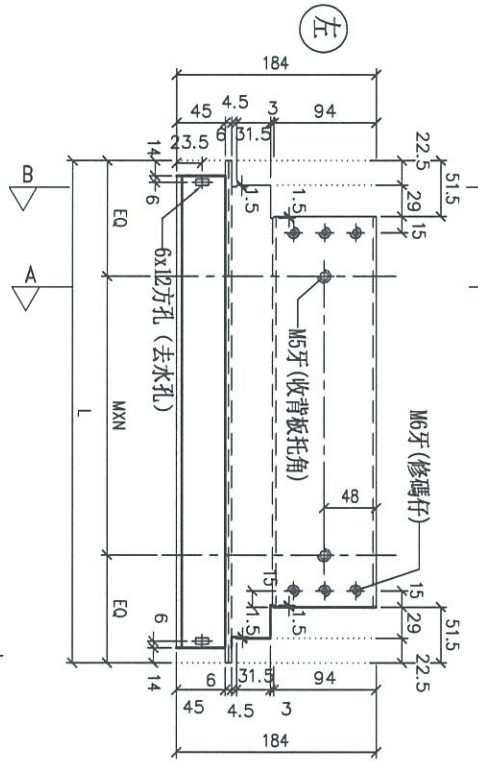
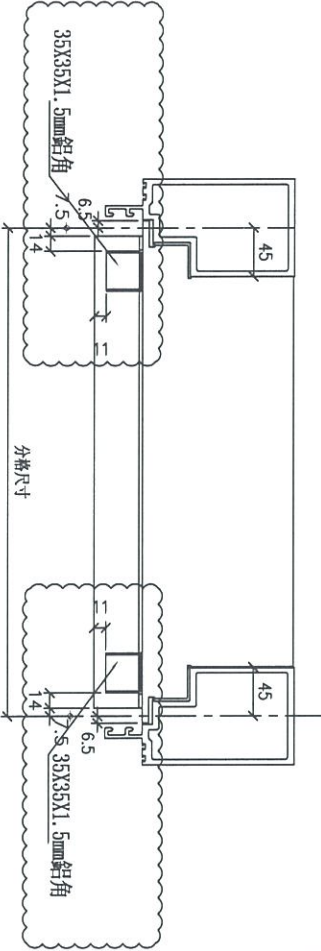

35X35X1.5mm鋁角 (廠收打膠固定) 見：L-FW2 SECTION: B-B

名稱	雙梗橫料 (外凸)	制圖	邱紅	2019.04.02	修改	
材料	X85552	復核	謝永林	2019.04.02	日期	
顏色	EC-DG-S332054 (3塗)	批準			圖號	UN-R02b



美特鋁質 有限公司  
MIDI Aluminium Fabricator Ltd.

工程號 J-837 地盤 觀塘裕民坊

拆圖參見： UN-R02b

物料編號	L	數量	M	X	N	EQ	分格尺寸	使用位置	廠收背板托角編號	廠收單玻插線編號	樓層	備註
UN-R02b	463	2	250	X	1	106.5	450	T1CW-G-2	UN-HT2a	UN-HM2	26F, 28F	
	463	2	250	X	1	106.5	450	T1CW-E-2	UN-HT2a	UN-HM2	26F, 28F	
	463	2	250	X	1	106.5	450	T1CW-B-3	UN-HT2a	UN-HM2	26F, 28F	
	463	2	250	X	1	106.5	450	T2CW-A-2	UN-HT2a	UN-HM2	26F, 28F	
	463	2	250	X	1	106.5	450	T3CW-A-2	UN-HT2a	UN-HM2	26F, 28F	
合計:	463	2	250	X	1	106.5	450	T5CW-L-2	UN-HT2a	UN-HM2	26F, 28F	
合計: 12												
名稱	雙梗橫料 (外凸)		制圖	邱紅	2019.04.02	修改						
材料	X85552		復核	謝永林	2019.04.02	日期						
顏色	EC-DG-S332054 (3塗)		批準			圖號	UN-R02b-1					



美特鋁質有限公司  
MIDI Aluminium Fabricator Ltd.

工程號

J-837

地盤

觀塘裕民坊

\*注意:  
螺絲鑽平頭孔事宜, 請留意M5及3/16"要  
沉頭(90° X Ø10), 俾修螺絲后噴膠用

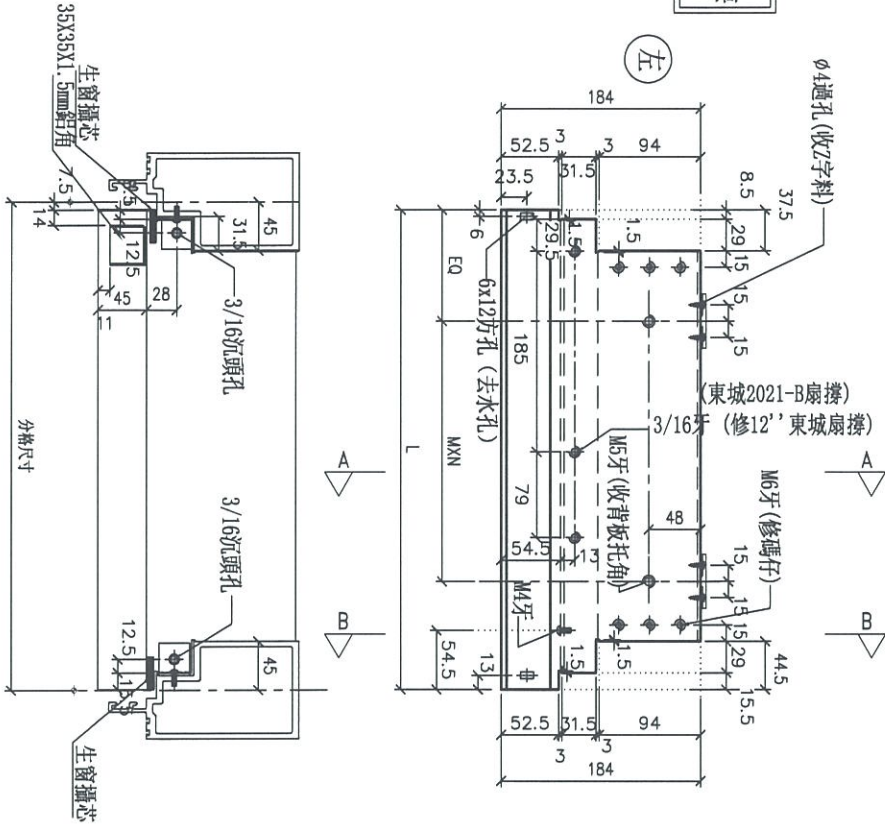

物料編號	L	數量	M	X	N	EQ	分格尺寸	使用位置	接收背板托角編號	接收單或插線編號	樓層
UN-EL02	442	2	250	X	1	92.5	450	T1CW-G-2	UN-HT2	UN-EH2a	26F, 28F
	442	2	250	X	1	92.5	450	T1CW-B-3	UN-HT2	UN-EH2a	26F, 28F
	442	2	250	X	1	92.5	450	T2CW-A-2	UN-HT2	UN-EH2a	26F, 28F
	442	2	250	X	1	92.5	450	T2CW-M-3	UN-HT2	UN-EH2a	26F, 28F
	442	2	250	X	1	92.5	450	T2CW-H-2	UN-HT2	UN-EH2a	26F, 28F
	442	2	250	X	1	92.5	450	T3CW-A-2	UN-HT2	UN-EH2a	26F, 28F
	442	2	250	X	1	92.5	450	T3CW-F-2	UN-HT2	UN-EH2a	26F, 28F
	442	2	250	X	1	92.5	450	T5CW-A-2	UN-HT2	UN-EH2a	26F, 28F
	442	2	250	X	1	92.5	450	T5CW-1-2	UN-HT2	UN-EH2a	26F, 28F
合計:	442	2	250	X	1	92.5	450	T5CW-11-3	UN-HT2	UN-EH2a	26F, 28F

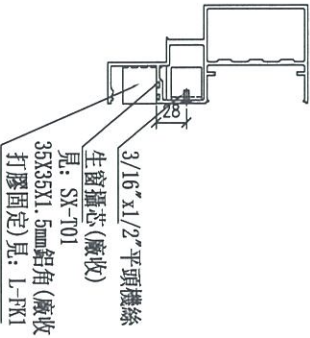
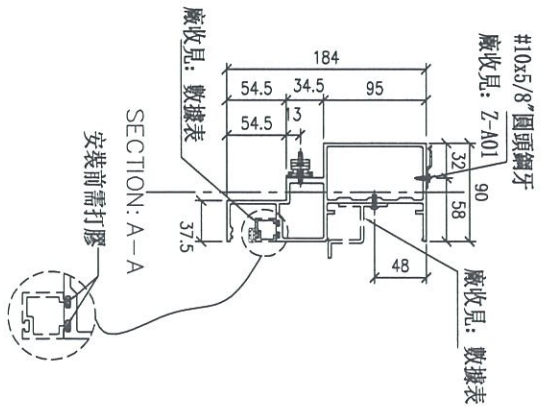
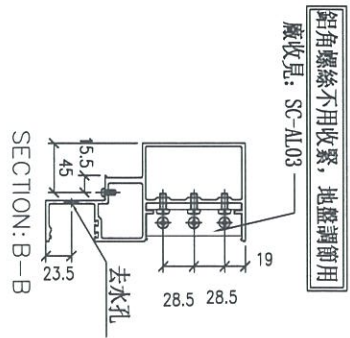

名稱	生梗橫料	制圖	邱紅	2019.04.02	修改	
材料	X85553	復核	謝永林	2019.04.02	日期	
顏色	EC-DG-S332054 (3塗)	批準			圖號	UN-EL02



美特鋁質有限公司  
MIDI Aluminium Fabricator Ltd.

工程號

J-837

地盤

觀塘裕民坊

\*注意：  
螺絲鑽平頭孔事宜，請留意M5及3/16"要  
沉頭(90° X Ø10)，供修螺絲后嗶膠用

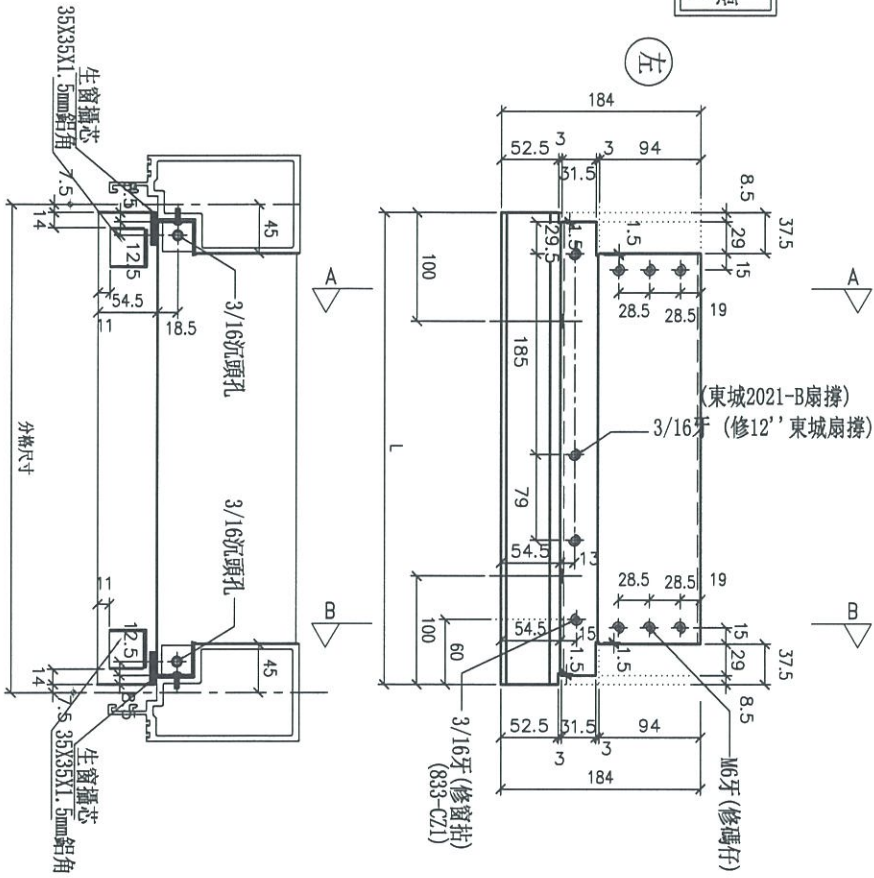

A

B

(東城2021-B廠撐)  
(修12'東城廠撐)

M6牙(修碼仔)

SECTION: A-A

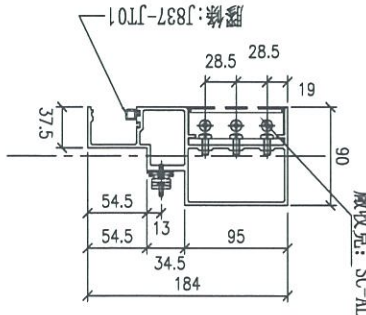

鋁角螺絲不用收緊，地盤調節用  
廠收見：SC-AL03

SECTION: B-B

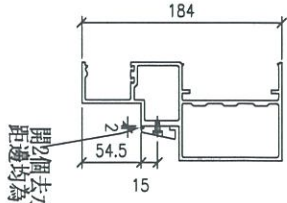

開2個去水孔(方孔長15mm)  
距邊均為100mm

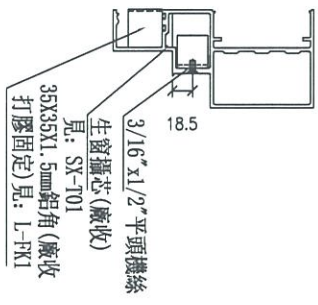

生窗攝芯(廠收)  
3/16"x1/2"平頭螺絲  
35X35X1.5mm鋁角(廠收)  
打膠固定)見：L-RK1  
見：SX-T01

物料編號	L	數量	分格尺寸	使用位置	樓層
UN-EL02a	435	2	450	T1CW-G-2	26F, 28F
	435	2	450	T1CW-B-3	26F, 28F
	435	2	450	T2CW-A-2	26F, 28F
	435	2	450	T2CW-M-3	26F, 28F
	435	2	450	T2CW-H-2	26F, 28F
	435	2	450	T3CW-A-2	26F, 28F
	435	2	450	T3CW-F-2	26F, 28F
	435	2	450	T5CW-A-2	26F, 28F
	435	2	450	T5CW-L-2	26F, 28F
	435	2	450	T5CW-H-3	26F, 28F
合計：	20				

名稱	生梗橫料	制圖	邱紅	2019.04.02	修改
材料	X85553	復核	謝永林	2019.04.02	日期
顏色	EC-DG-S332054 (3塗)	批准			圖號
					UN-EL02a



美特鋁質有限公司  
MIDI Aluminium Fabricator Ltd.

工程號

J-837

地盤

觀塘裕民坊

數據表參見：UN-EL02b-1

\*注意：  
螺絲鑽平頭孔事宜，請留意M5及3/16"要  
沉頭（90° X  $\phi$ 10），俾修螺絲后膠膠用

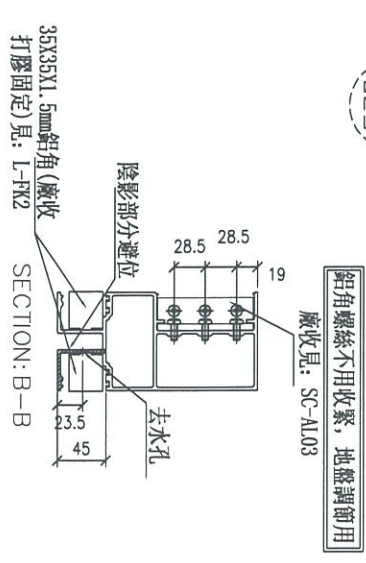
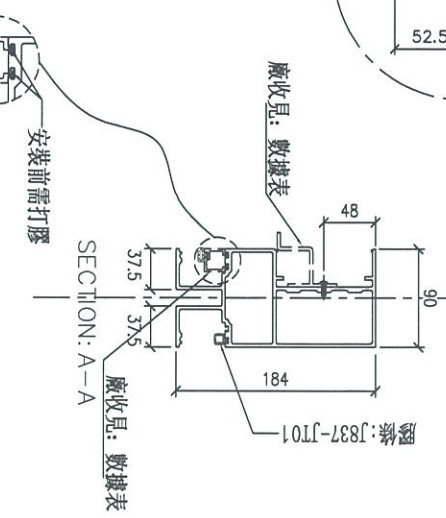
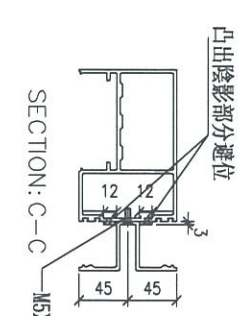
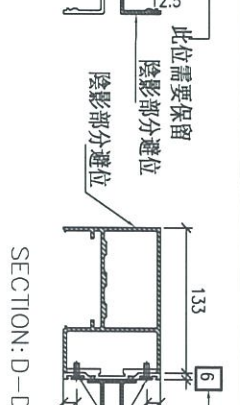
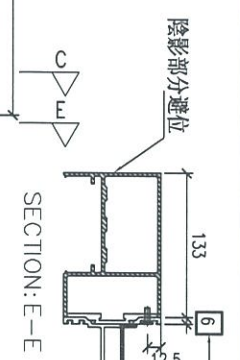
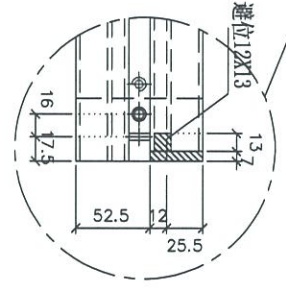
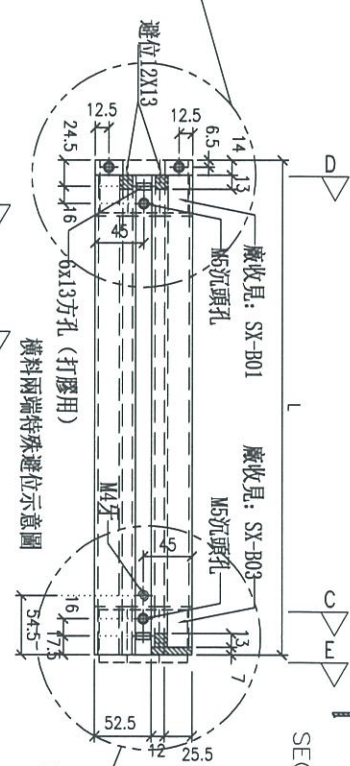
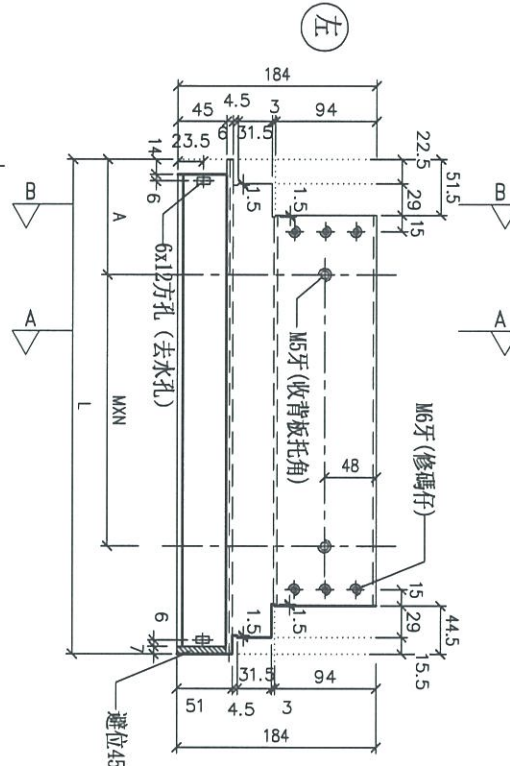
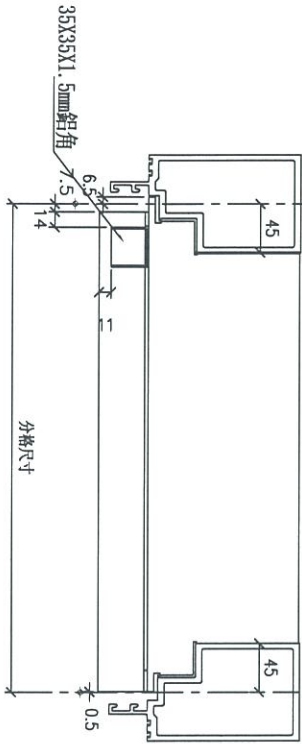
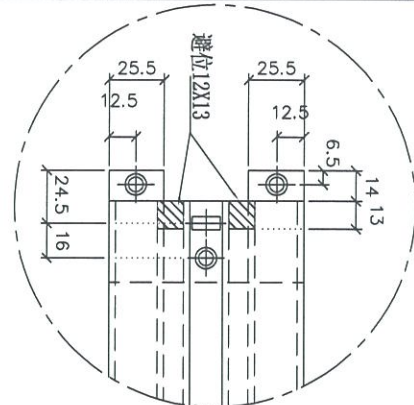

名稱	雙梗橫料 (外凸)	制圖	邱紅	2019.04.02	修改	
材料	X85552	復核	謝永林	2019.04.02	日期	
顏色	EC-DG-S332054 (3塗)	批准			圖號	UN-EL02b

# 拆圖參見： UN-EL02b



美特鋁質 有限公司  
MIDI Aluminium Fabricator Ltd.

工程號 J-837 地盤 觀塘裕民坊

物料編號	L	數量	M	X	N	A	分格尺寸	使用位置	廠收背板托角編號	廠收單玻插線編號	樓層
UN-EL02b	456	2	250	X	1	106.5	450	T1CW-G-2	UN-HT2a	UN-EH2	26F, 28F
	456	2	250	X	1	106.5	450	T1CW-B-3	UN-HT2a	UN-EH2	26F, 28F
	456	2	250	X	1	106.5	450	T2CW-A-2	UN-HT2a	UN-EH2	26F, 28F
	456	2	250	X	1	106.5	450	T2CW-M-3	UN-HT2a	UN-EH2	26F, 28F
	456	2	250	X	1	106.5	450	T2CW-H-2	UN-HT2a	UN-EH2	26F, 28F
	456	2	250	X	1	106.5	450	T2CW-H-2	UN-HT2a	UN-EH2	26F, 28F
	463	2	250	X	1	106.5	450	T3CW-A-2	UN-HT2a	UN-EH2	26F, 28F
	463	2	250	X	1	106.5	450	T3CW-F-2	UN-HT2a	UN-EH2	26F, 28F
	456	2	250	X	1	106.5	450	T5CW-A-2	UN-HT2a	UN-EH2	26F, 28F
	456	2	250	X	1	106.5	450	T5CW-L-2	UN-HT2a	UN-EH2	26F, 28F
456	2	250	X	1	106.5	450	T5CW-H-3	UN-HT2a	UN-EH2	26F, 28F	
合計：	20										

名稱	雙梗橫料 (外凸)	制圖	邱紅	2019.04.02	修改		
材料	X85552	復核	謝永林	2019.04.02	日期		
顏色	EC-DG-S332054 (3塗)	批準			圖號	UN-EL02b-1	



美特鋁質 有限公司  
MIDI Aluminium Fabricator Ltd.

工程號

J-837

地盤

觀塘裕民坊

物料編號	L	數量	M	X	N	A	分格尺寸	使用位置	廠收背板托角編號	廠收單玻線編號	樓層
UN-EI.02R	442	2	250	X	1	92.5	450	T1CW-E-2	UN-HT2	UN-EH2aR	26F, 28F

\*注意:  
螺絲鑽平頭孔事宜, 請留意M5及3/16"要  
沉頭(90° X Ø10), 供修螺絲后即膠用

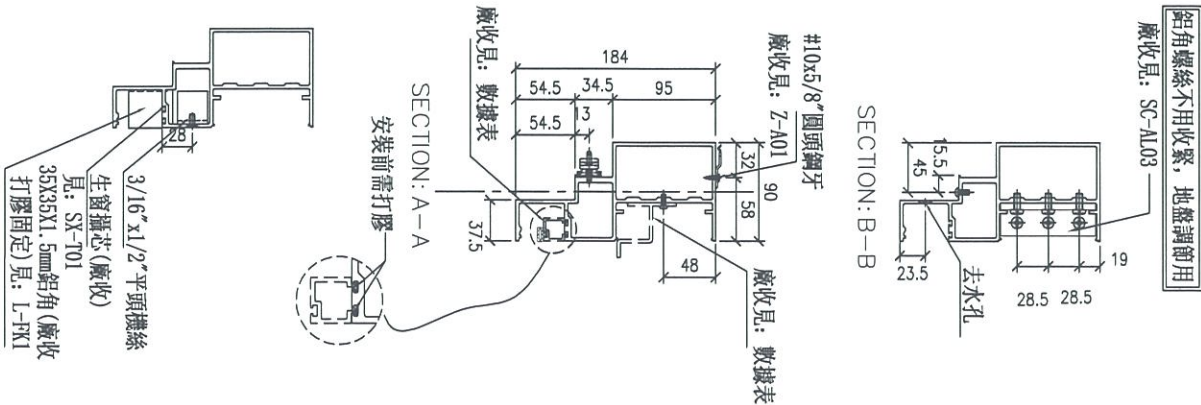
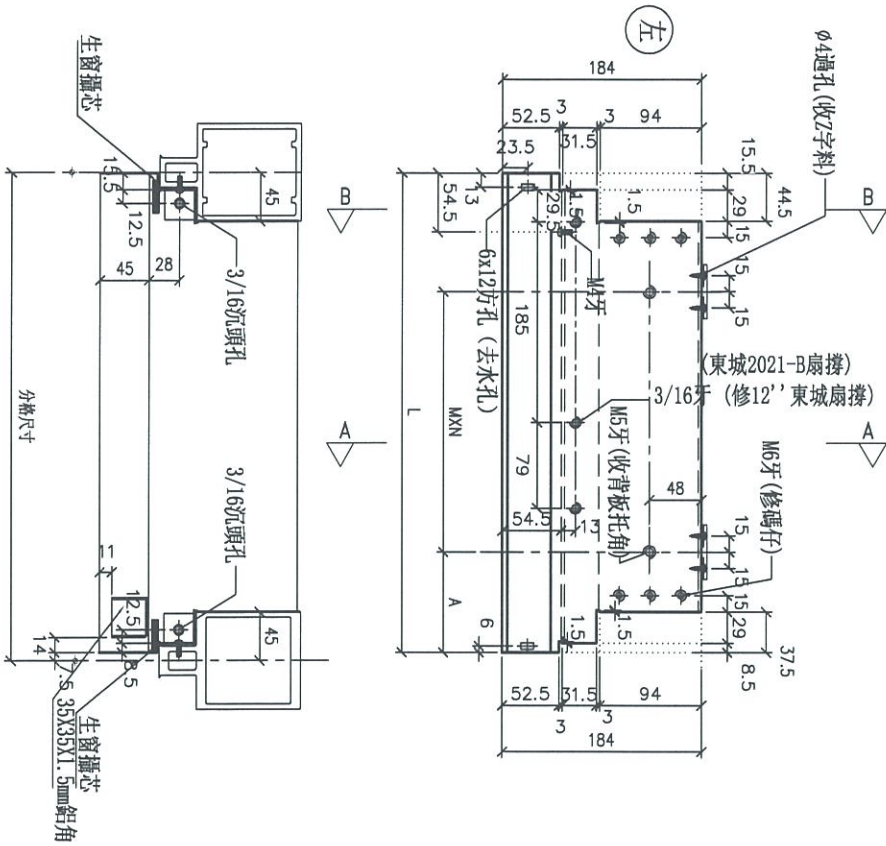

名稱	生梗橫料	制圖	羅志光	2019.04.02	修改		
材料	X85553	復核	謝永林	2019.04.02	日期		
顏色	EC-DG-S332054 (3塗)	批準			圖號	UN-EL02R	





美特鋁質有限公司  
MIDI Aluminium Fabricator Ltd.

工程號

J-837

地盤

觀塘裕民坊

數據表參見: UN-EL02bR-1

\*注意:  
螺絲鑽平頭孔事宜, 請留意M5及3/16"要  
沉頭(90° X Ø10), 供修螺絲后膠膠用

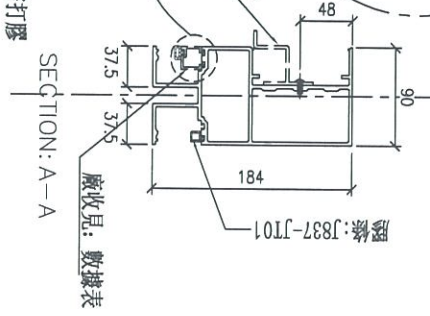
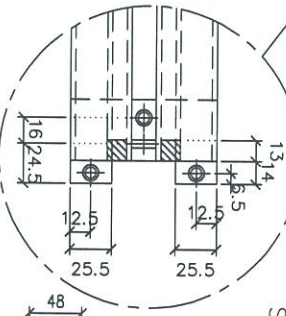
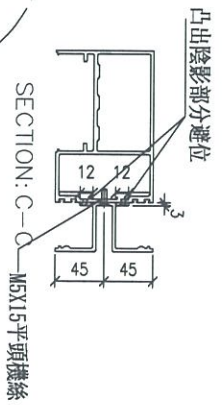
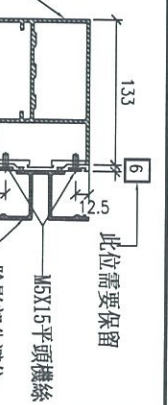
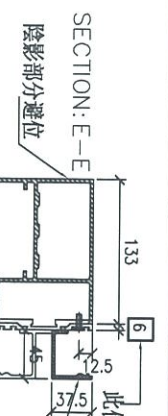
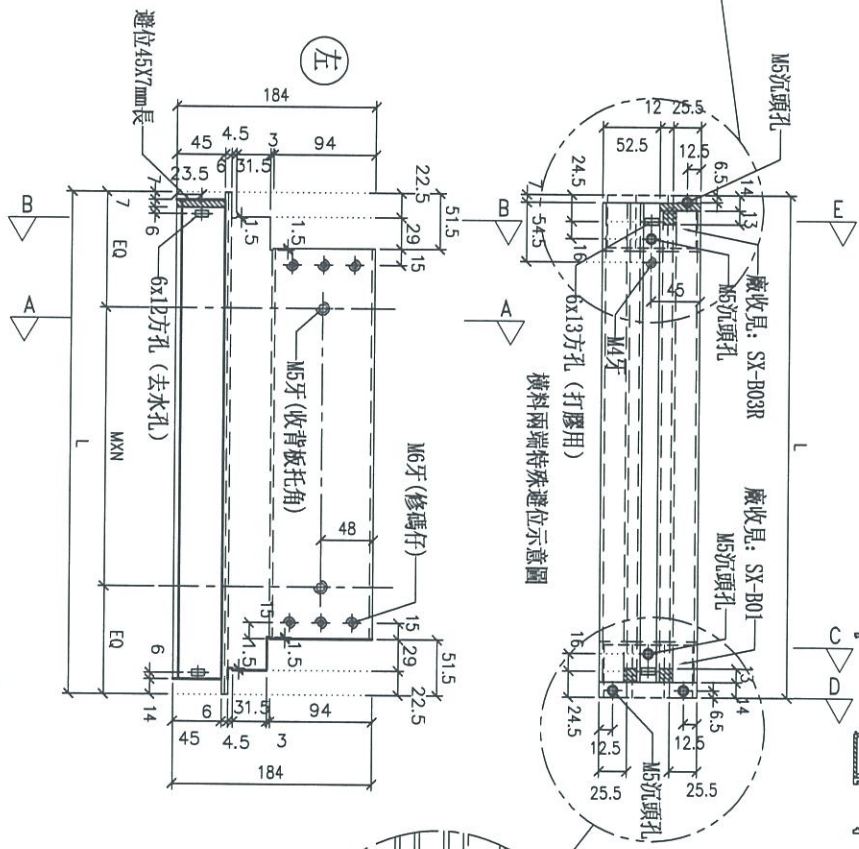
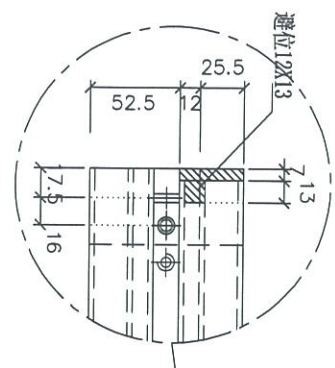

鋁角螺絲不用收緊, 地盤調節用  
廠收見: SC-AL03

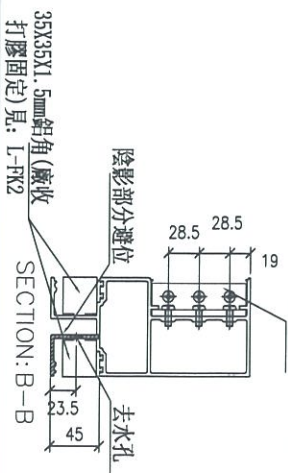
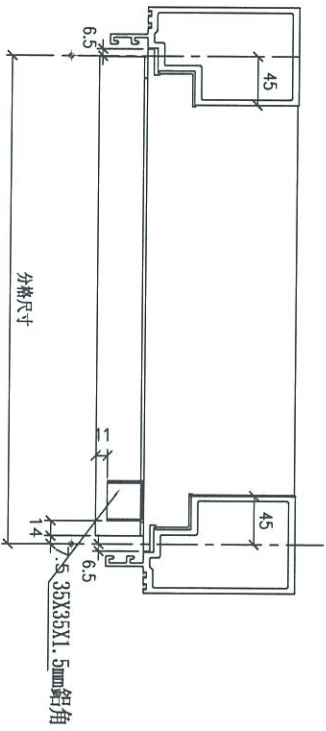

名稱	雙梗橫料(外凸)	制圖	羅志光	2019.04.02	修改		
材料	X85552	復核	謝永林	2019.04.02	日期		
顏色	EC-DG-S332054(3塗)	批准			圖號	UN-EL02bR	



美特鋁質 有限公司  
MIDI Aluminium Fabricator Ltd.

工程號

J-837

地盤

觀塘裕民坊

UN-EL02bR

物料編號

L

數量

M

X

N

EQ

分格尺寸

使用位置

廠收背板托角編號

廠收單玻線編號

樓層

463

2

250

X

1

106.5

450

T1CW-E-2

UN-HT2a

UN-EH2R

26F, 28F

拆圖參見：UN-EL02bR

名稱	雙梗橫料 (外凸)	制圖	羅志光	2019.04.02	修改			
材料	X85552	復核	謝永林	2019.04.02	日期			
顏色	EC-DG-S332054 (3塗)	批准			圖號	UN-EL02bR-1		



美特鋁質有限公司  
MIDI Aluminium Fabricator Ltd.

工程號

J-837

地盤

觀塘裕民坊

\*注意：  
螺絲鑽平頭孔事宜，請留意M5及3/16"要  
沉頭 (90° X Ø10)，供修螺絲后膠膠用

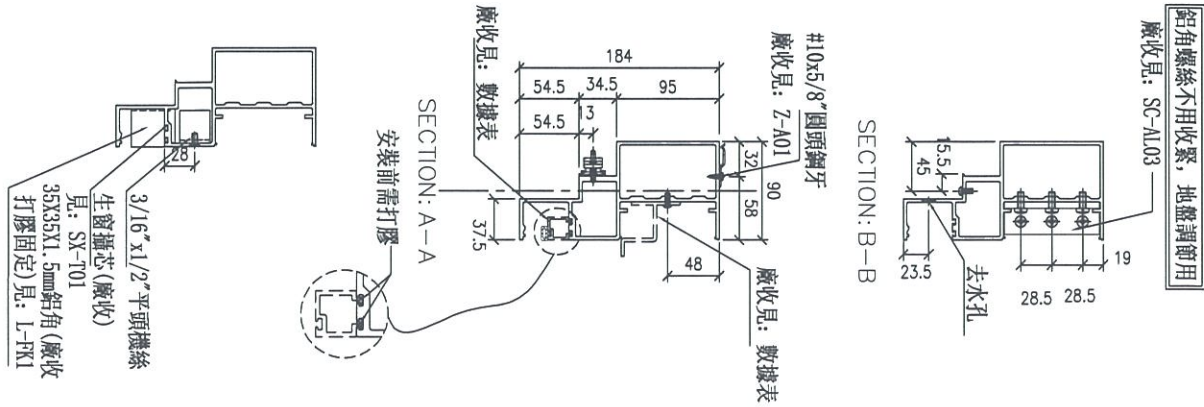
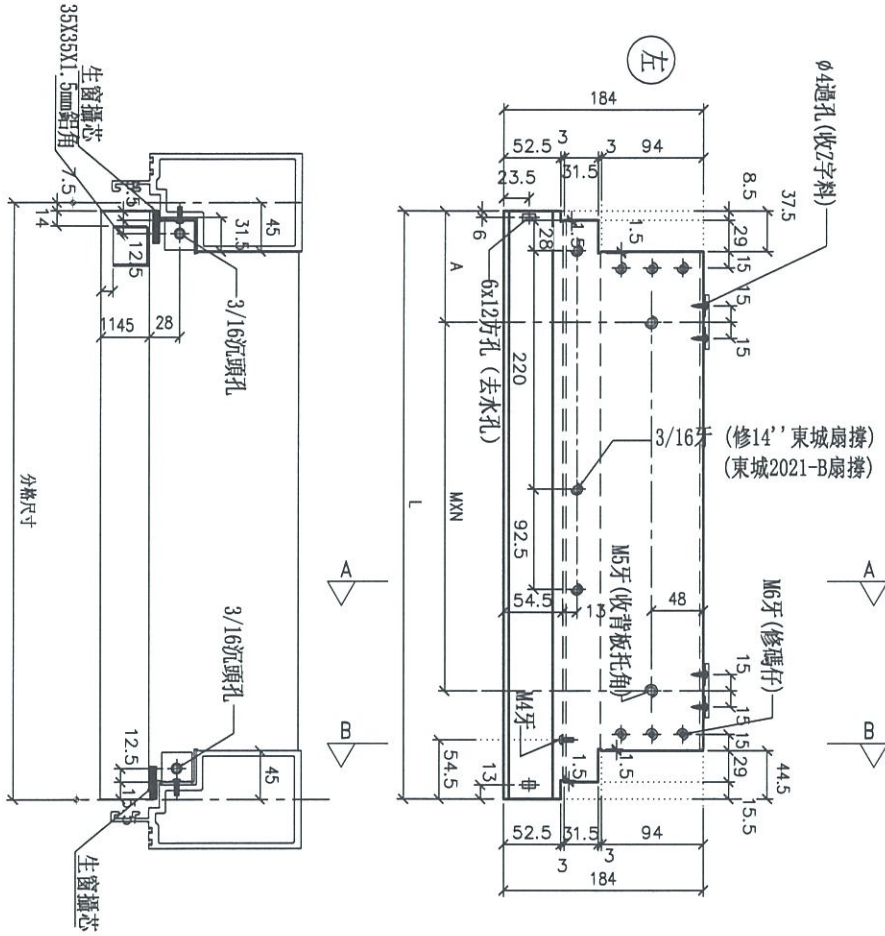

鋁角螺絲不用收緊，地盤調節用  
廠收見: SC-AL03

物料編號	L	數量	M	X	N	A	分格尺寸	使用位置	廠收背板托角編號	廠收單玻線編號	樓層
UN-EL16	542	2	300	X	1	117.5	550	T1CW-A-1	UN-HT16	UN-EH16a	26F, 28F
	542	2	300	X	1	117.5	550	T5CW-A-1	UN-HT16	UN-EH16a	26F, 28F
合計:		4									

名稱	生梗橫料	制圖	羅志光	2019.04.02	修改	
材料	X85553	復核	謝永林	2019.04.02	日期	
顏色	EC-DG-S332054 (3塗)	批准			圖號	UN-EL16



美特鋁質有限公司  
MIDI Aluminium Fabricator Ltd.

工程號

J-837

地盤

觀塘裕民坊

\*注意：  
螺絲鑽平頭孔事宜，請留意M5及3/16"要  
沉頭(90° X Ø10)，供修螺絲后噴膠用

左

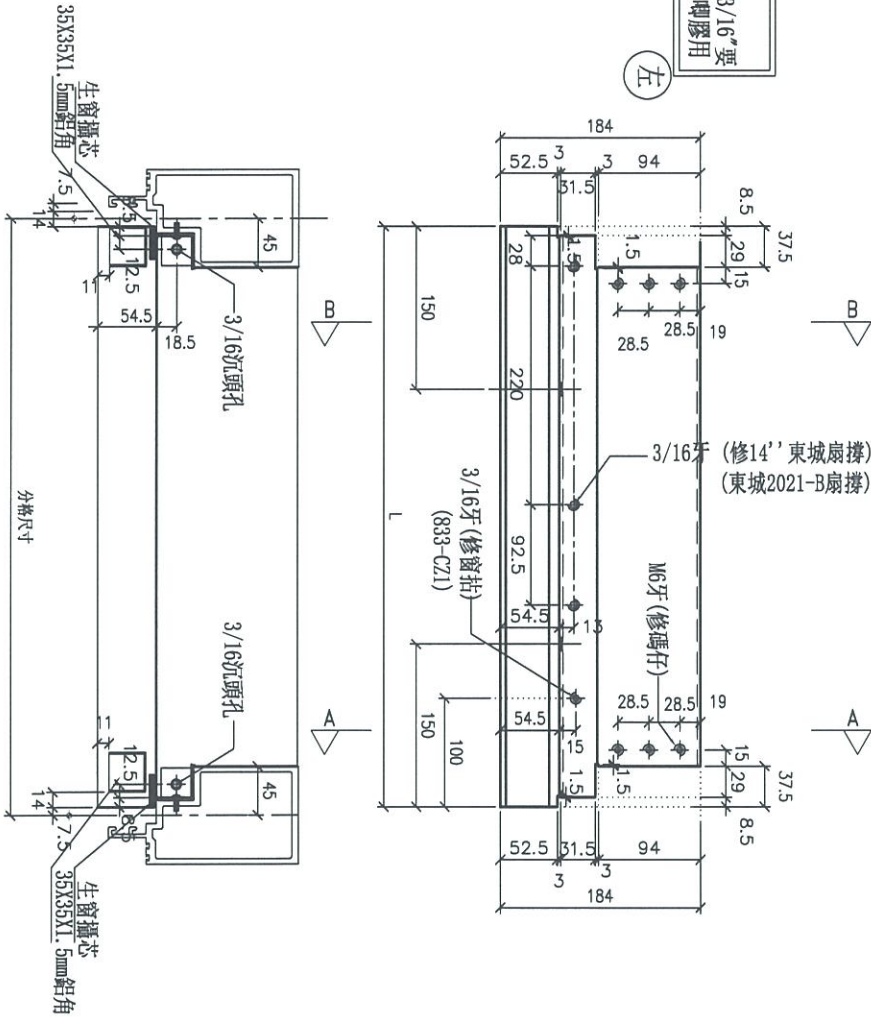

B

A

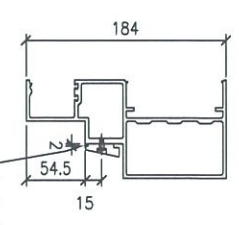

SECTION: B-B

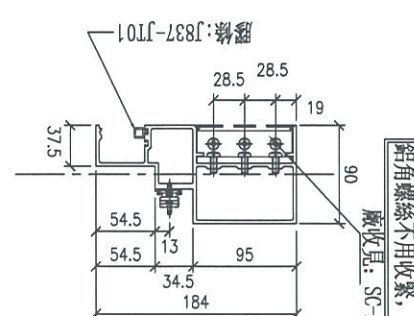

SECTION: A-A

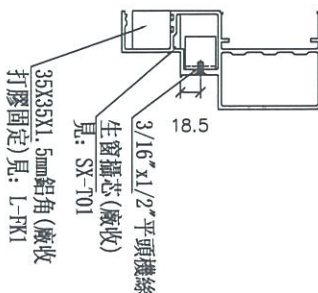

SECTION: A-A

物料編號	L	數量	分格尺寸	使用位置	樓層
UN-EL16a	535	2	550	T1CW-A-1	26F, 28F
	535	2	550	T5CW-A-1	26F, 28F
合計:		4			

名稱	生梗橫料	制圖	羅志光	2019.04.02	修改	
材料	X85553	復核	謝永林	2019.04.02	日期	
顏色	EC-DG-S332054 (3塗)	批準			圖號	UN-EL16a



美特鋁質有限公司  
MIDI Aluminium Fabricator Ltd.

工程號 J-837 地盤 觀塘裕民坊

物料編號	L	數量	M	X	N	EQ	分格尺寸	使用位置	廠收背板托角編號	廠收單玻璃編號	樓層	
UN-EL16b	563	2	300	X	X	1	131.5	550	T1CW-A-1	UN-HT16a	UN-EH16	26F, 28F
	563	2	300	X	X	1	131.5	550	T3CW-A-1	UN-HT16a	UN-EH16	26F, 28F
合計:		4										

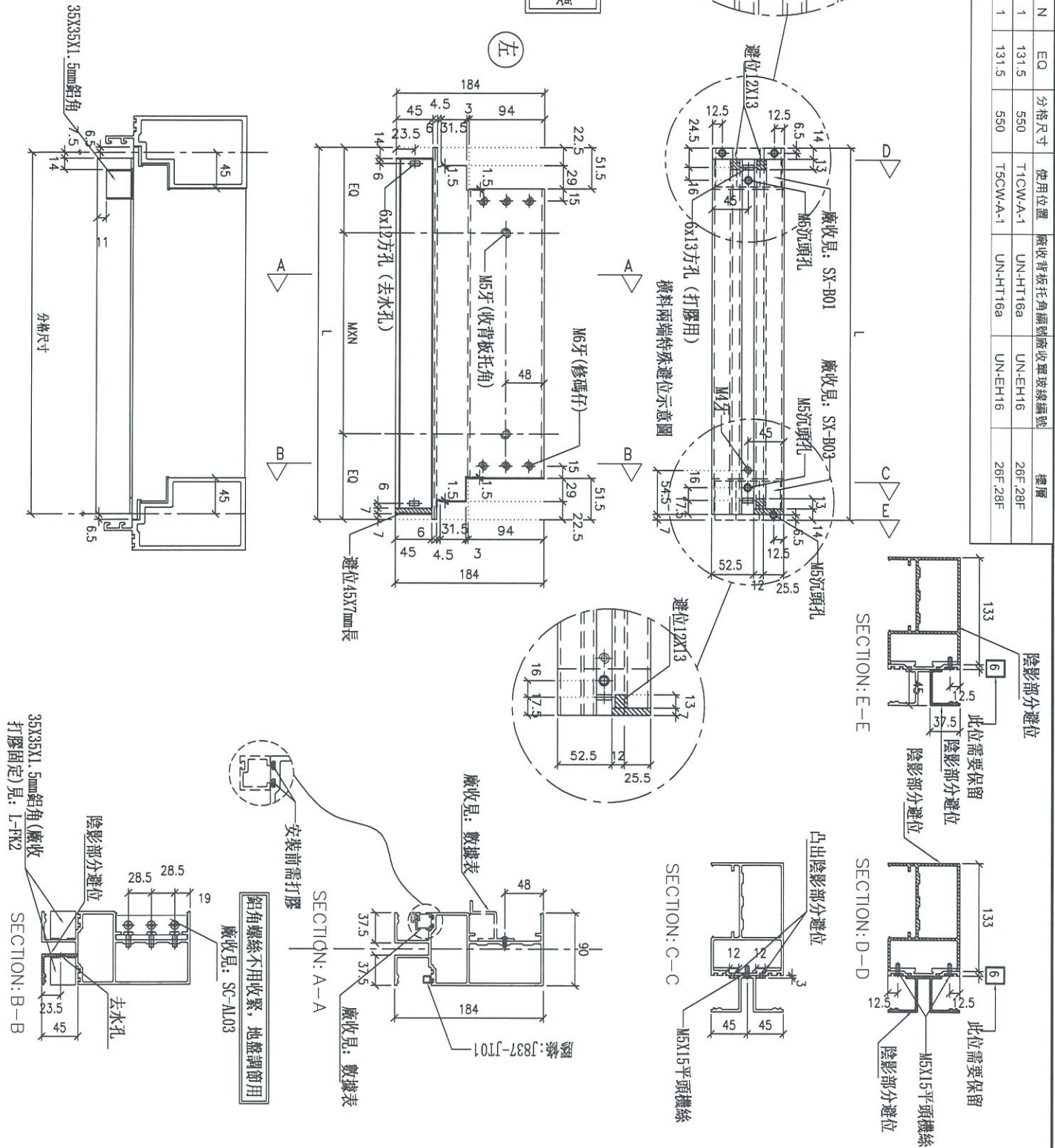

名稱	雙梗橫料 (外凸)	制圖	羅志光	2019.04.02	修改	
材料	X85552	復核	謝永林	2019.04.02	日期	
顏色	EC-DG-S332054 (3塗)	批准			圖號	UN-EL16b



美特鋁質有限公司  
MIDI Aluminium Fabricator Ltd.

工程號

J-837

地盤

觀塘裕民坊

\*注意:  
螺絲鑽平頭孔事宜, 請留意M6及3/16"要  
沉頭(90° X Ø10), 供修螺絲後即膠用

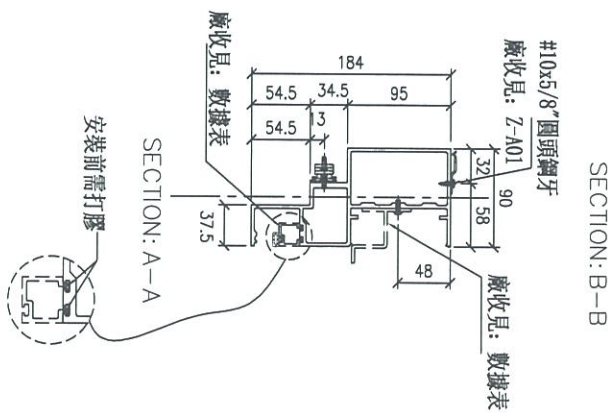
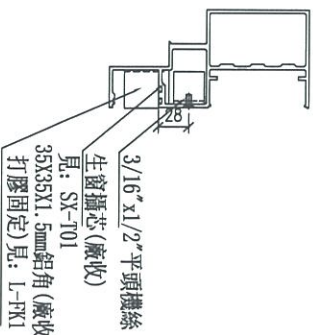
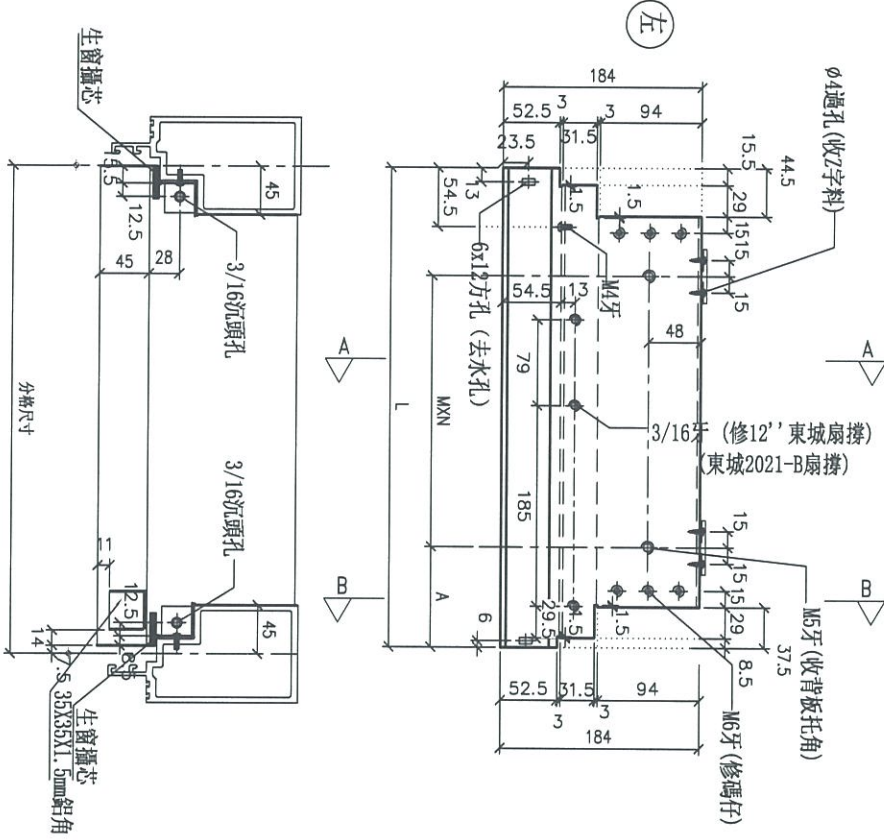

鋁角螺絲不用收緊, 地盤調節用  
廠收見: SC-AL03

物料編號	數量	M	X	N	A	分格尺寸	使用位置	廠收背板托角編號	廠收單玻璃編號	樓層
UN-ER02	2	250	X	1	92.5	450	T1CW-H-1	UN-HT2	UN-EH2AR	26F, 28F
	2	250	X	1	92.5	450	T1CW-A-1	UN-HT2	UN-EH2AR	26F, 28F
	2	250	X	1	92.5	450	T2CW-B-1	UN-HT2	UN-EH2AR	26F, 28F
	2	250	X	1	92.5	450	T2CW-M-3	UN-HT2	UN-EH2AR	26F, 28F
	2	250	X	1	92.5	450	T2CW-H-2	UN-HT2	UN-EH2AR	26F, 28F
	2	250	X	1	92.5	450	T3CW-B-1	UN-HT2	UN-EH2AR	26F, 28F
	2	250	X	1	92.5	450	T3CW-F-2	UN-HT2	UN-EH2AR	26F, 28F
	2	250	X	1	92.5	450	T3CW-A-2	UN-HT2	UN-EH2AR	26F, 28F
	2	250	X	1	92.5	450	T3CW-M-1	UN-HT2	UN-EH2AR	26F, 28F
	2	250	X	1	92.5	450	T3CW-H-3	UN-HT2	UN-EH2AR	26F, 28F
合計:	20		X	1	92.5	450				

名稱	生梗橫料	制圖	邱紅	2019.04.02	修改	
材料	X85553	復核	謝永林	2019.04.02	日期	
顏色	EC-DG-S332054 (3塗)	批准			圖號	UN-ER02



美特鋁質有限公司  
MIDI Aluminium Fabricator Ltd.

工程號

J-837

地盤

觀塘裕民坊

\*注意:  
螺絲鑽平頭孔事宜, 請留意M5及3/16"平頭鑽頭 (90° X φ10), 供修螺絲后膠膠用

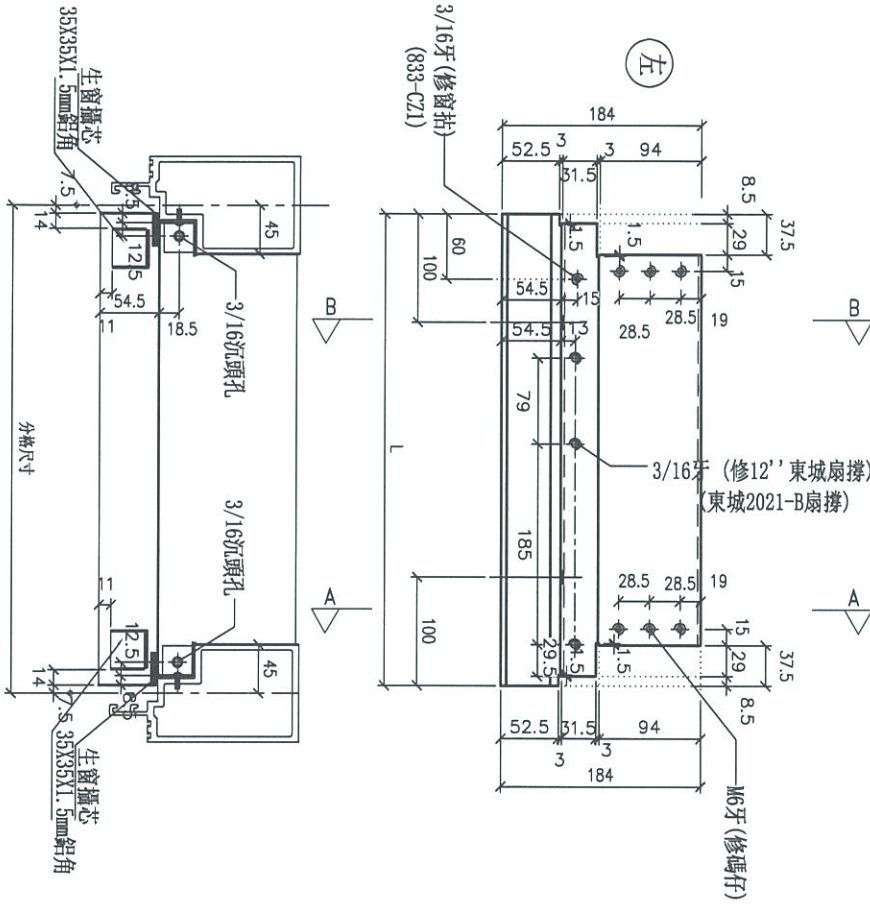

SECTION: A-A

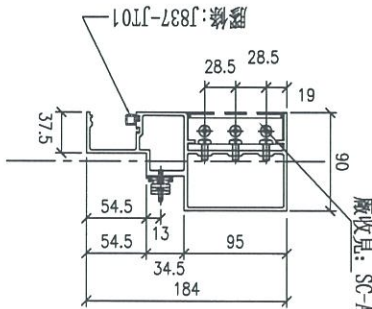

SECTION: B-B

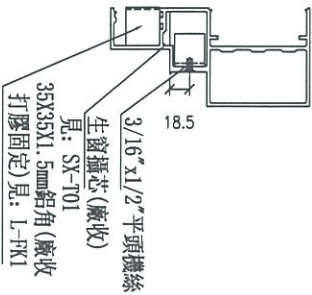
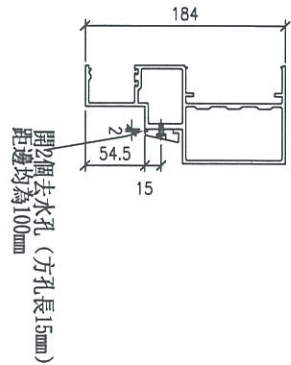

物料編號	L	數量	分格尺寸	使用位置	樓層
	435	2	450	T1CW-II-1	26F, 28F
	435	2	450	T1CW-A-1	26F, 28F
	435	2	450	T2CW-B-1	26F, 28F
	435	2	450	T2CW-M-1	26F, 28F
	435	2	450	T2CW-II-2	26F, 28F
	435	2	450	T3CW-B-1	26F, 28F
	435	2	450	T3CW-F-2	26F, 28F
	435	2	450	T5CW-A-2	26F, 28F
	435	2	450	T5CW-M-1	26F, 28F
	435	2	450	T5CW-II-3	26F, 28F
合計:		20			

名稱	生梗橫料	制圖	邱紅	2019.04.02	修改	
材料	X85553	復核	謝永林	2019.04.02	日期	
顏色	EC-DG-S332054 (3塗)	批准			圖號	UN-ER02a



美特鋁質 有限公司  
MIDI Aluminium Fabricator Ltd.

工程號

J-837

地盤

觀塘裕民坊

數據表參見: UN-ER02b-1

新增

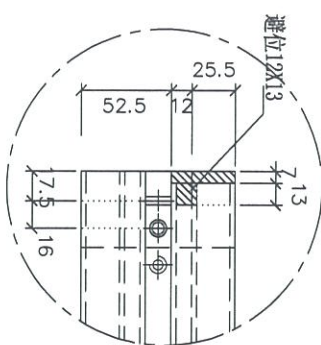

\*注意:  
螺絲鑽平頭孔事宜, 請留意M5及3/16"雙沉頭 (90° X Ø10), 供修螺絲后腳膠用

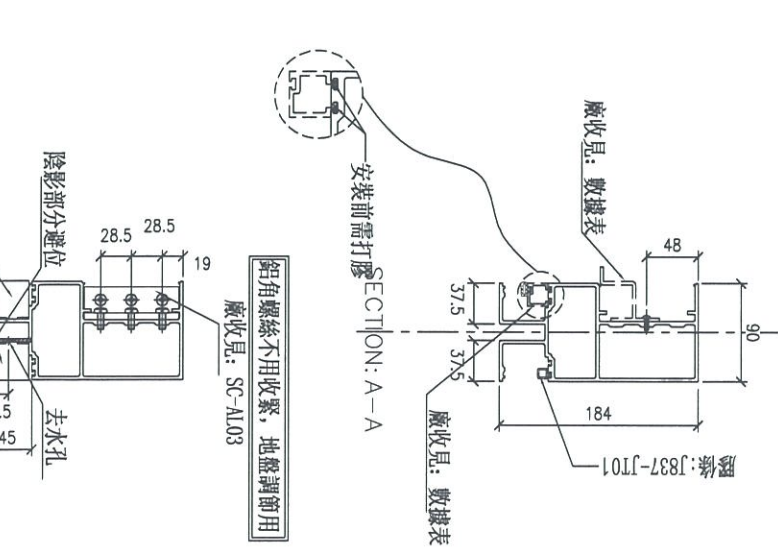
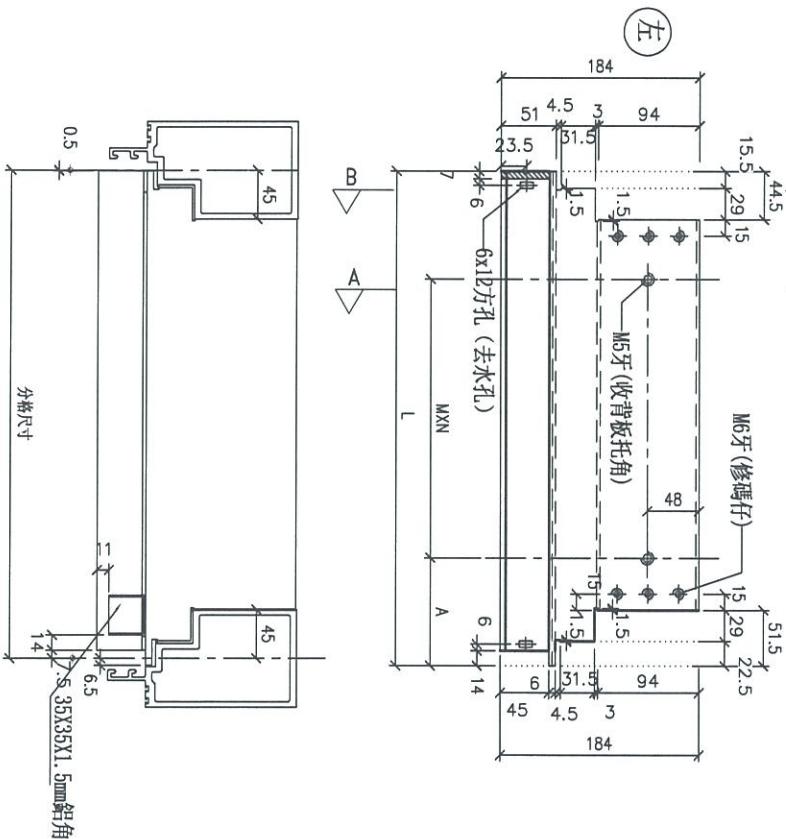
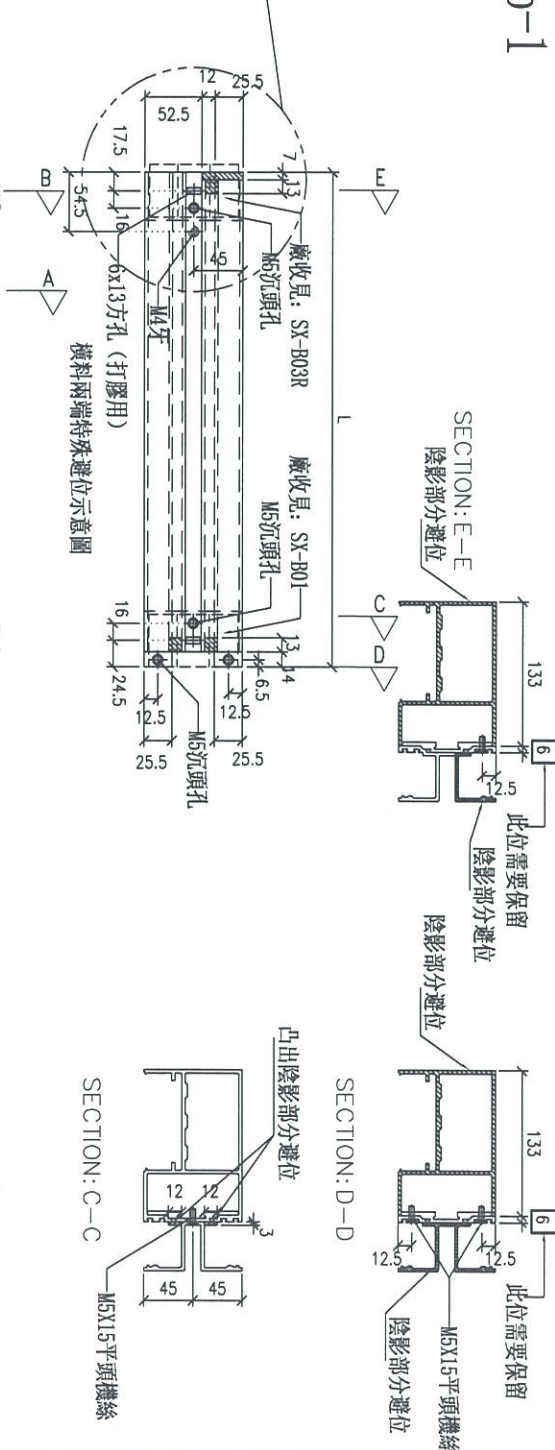

分格尺寸  
S: 35X35X1.5mm 鋁角  
打膠固定) 見: L-FK2  
SECTION: B-B

名稱	雙梗橫料 (外凸)	制圖	邱紅	2019.04.02	修改		
材料	X85552	復核	謝永林	2019.04.02	日期		
顏色	EC-DG-S332054 (3塗)	批准			圖號	UN-ER02b	

# 拆圖參見：UN-ER02b

新增

 <b>美特鋁質 有限公司</b> MIDI Aluminium Fabricator Ltd.		<b>工程號</b> J-837 <b>地盤</b> 觀塘裕民坊										
物料編號  UN-ER02b	L	數量	M	X	N	A	分格尺寸	使用位置	廠收背板托角編號	廠收單玻插線編號	樓層	
	456	2	250	X	1	106.5	450	T1CW-H-1	UN-HT2a	UN-EH2R	26F, 28F	
	456	2	250	X	1	106.5	450	T1CW-A-1	UN-HT2a	UN-EH2R	26F, 28F	
	456	2	250	X	1	106.5	450	T2CW-B-1	UN-HT2a	UN-EH2R	26F, 28F	
	456	2	250	X	1	106.5	450	T2CW-M-3	UN-HT2a	UN-EH2R	26F, 28F	
	456	2	250	X	1	106.5	450	T2CW-H-2	UN-HT2a	UN-EH2R	26F, 28F	
	456	2	250	X	1	106.5	450	T3CW-B-1	UN-HT2a	UN-EH2R	26F, 28F	
	456	2	250	X	1	106.5	450	T3CW-F-2	UN-HT2a	UN-EH2R	26F, 28F	
	456	2	250	X	1	106.5	450	T3CW-A-2	UN-HT2a	UN-EH2R	26F, 28F	
	456	2	250	X	1	106.5	450	T5CW-M-1	UN-HT2a	UN-EH2R	26F, 28F	
	456	2	250	X	1	106.5	450	T5CW-H-3	UN-HT2a	UN-EH2R	26F, 28F	
	合計：	20										
	名稱	雙梗橫料 (外凸)			制圖	邱紅	2019.04.02	修改				
材料	X85552			復核	謝永林	2019.04.02	日期					
顏色	EC-DG-S332054 (3塗)			批准			圖號	UN-ER02b-1				





美特鋁質有限公司  
MIDI Aluminium Fabricator Ltd.

工程號	J-837	地盤	觀塘裕民坊
-----	-------	----	-------

\*注意:  
螺絲鑽平頭孔事宜, 請留意M5及3/16"螺  
沉頭 (90° X Ø10), 供修螺絲后膠用

物料編號	L	數量	分格尺寸	使用位置	樓層
LN-ER16a	535	2	550	T2CW-M-3	26F, 28F
	535	2	550	T3CW-R-2	26F, 28F
合計:		4			

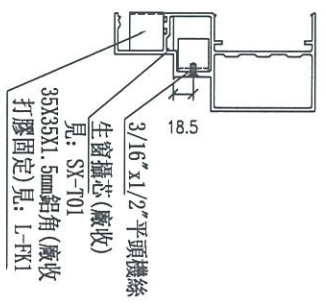
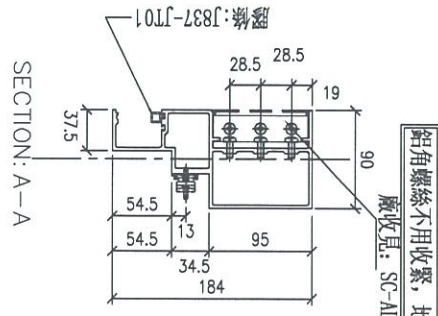
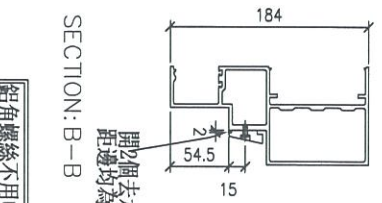
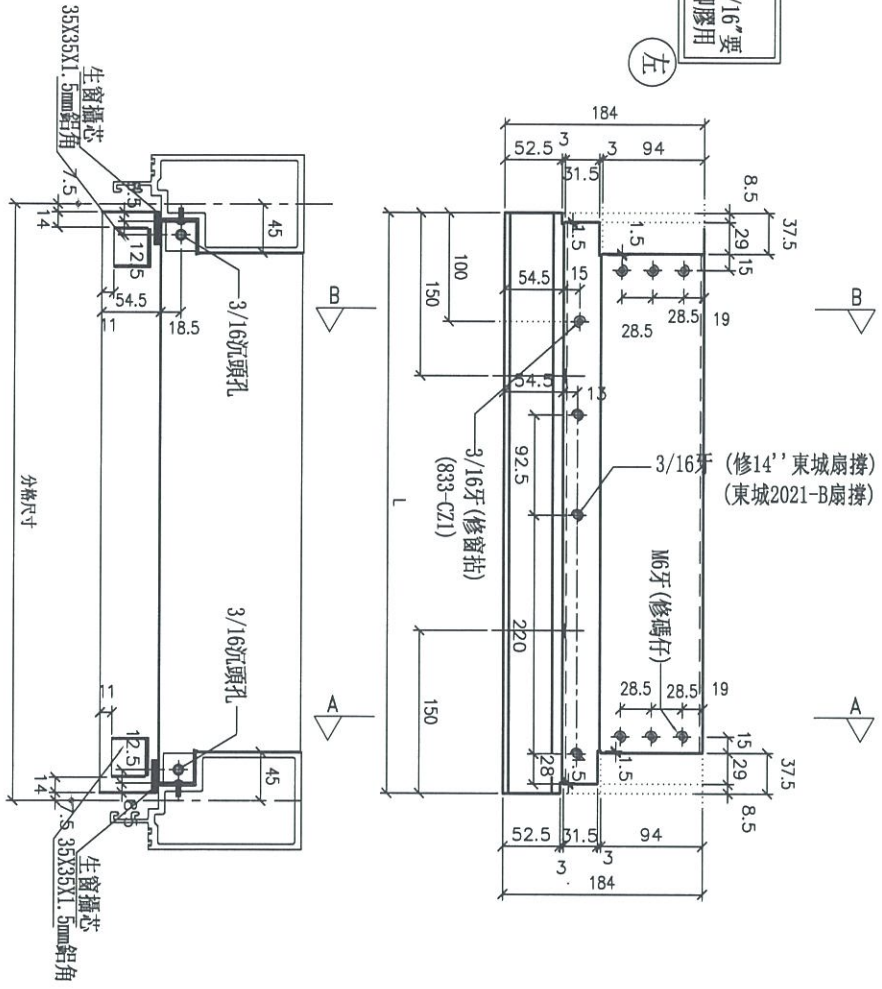

名稱	生梗橫料	制圖	邱紅	2019.04.02	修改		
材料	X85553	復核	謝永林	2019.04.02	日期		
顏色	EC-DG-S332054 (3塗)	批准			圖號	UN-ER16a	



美特鋁質有限公司  
MIDI Aluminium Fabricator Ltd.

工程號

J-837

地盤

觀塘裕民坊

\*注意:  
螺絲鑽平頭孔事宜, 請留意M5及3/16"要  
沉頭(90° X Ø10), 供修螺絲后膠膠用

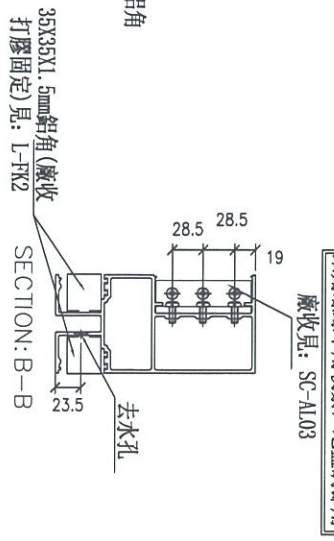
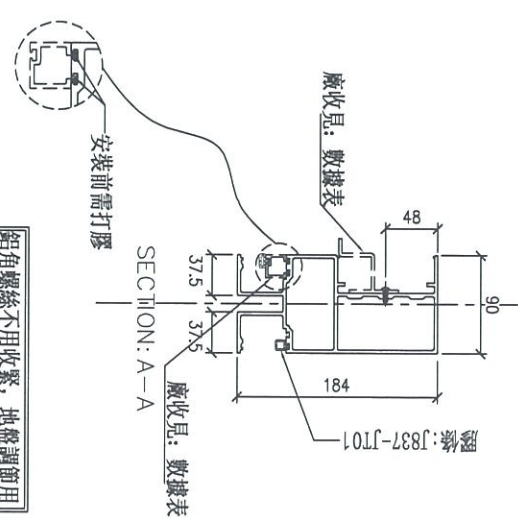
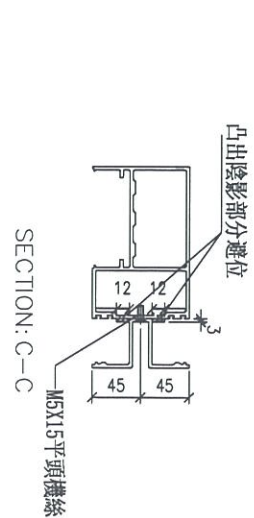
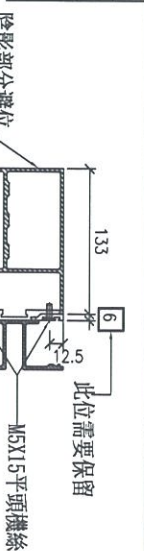
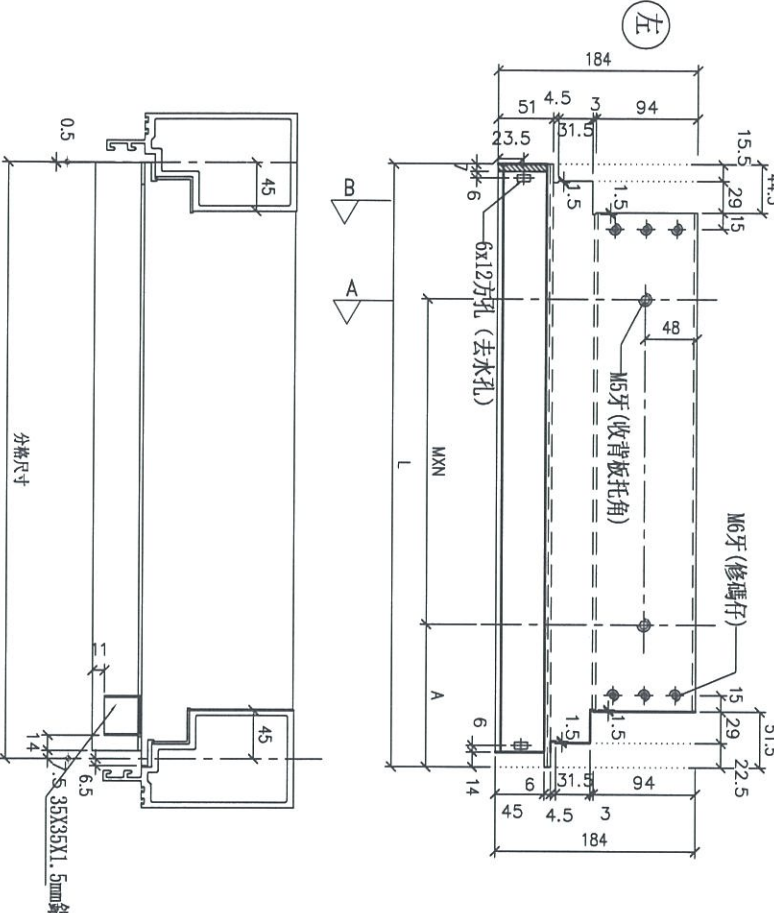
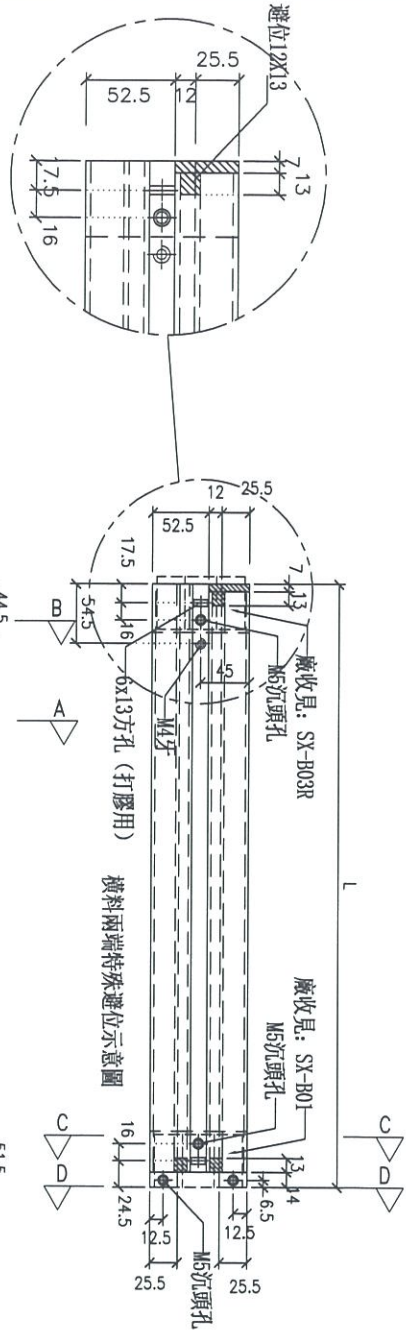

物料編號	L	數量	M	X	N	A	分格尺寸	使用位置	廠收背板托角編號	廠收平頭螺絲編號	樓層
UN-ER16b	556	2	300	X	1	131.5	550	T2CW-M-3	UN-IIT16a	UN-EIH6R	26F, 28F
	556	2	300	X	1	131.5	550	T3CW-F-2	UN-IIT16a	UN-EIH6R	26F, 28F
合計:		4									

名稱	雙梗橫料(外凸)	制圖	邱紅	2019.04.02	修改	
材料	X85552	復核	謝永林	2019.04.02	日期	
顏色	EC-DG-S332054(3塗)	批准			圖號	UN-ER16b



工程號

J-837

地盤

觀塘裕民坊

數據表參見：UN-E101R-1

\*注意：  
螺絲鑽平頭孔事宜，請留意M5及3/16"要  
沉頭（90° X  $\phi$ 10），供修螺絲後即膠用

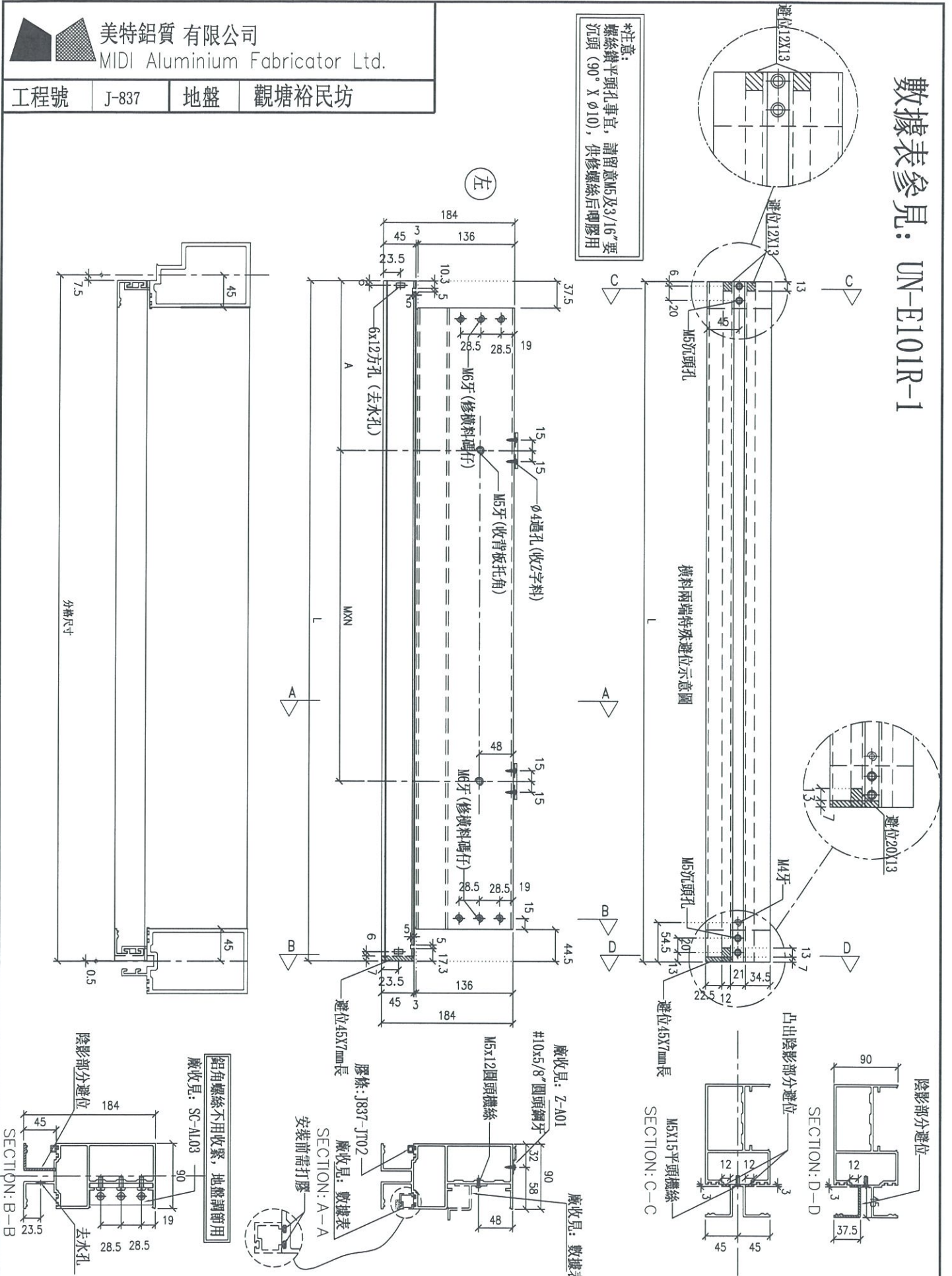

名稱	雙梗橫料（外凸）	制圖	羅志光	2019.04.02	修改		
材料	X85552	復核	謝永林	2019.04.02	日期		
顏色	EC-DG-S332054（3塗）	批准			圖號	UN-E101R	



美特鋁質 有限公司  
MIDI Aluminium Fabricator Ltd.

工程號 J-837 地盤 觀塘裕民坊

拆圖參見：UN-E101R

物料編號	L	數量	M	X	N	A	分格尺寸	使用位置	廠收背板托角編號	廠收單玻線編號	樓層
UN-E101R	1702	2	300	X	5	97.5	1710	T1CW-H-1	UN-HT101	UN-EH101aR	26F, 28F
UN-E107R	747	2	250	X	2	120	755	T1CW-E-2	UN-HT107	UN-EH107aR	26F, 28F
UN-E114R	1902	2	280	X	6	107.5	1910	T1CW-A-1	UN-HT114	UN-EH114aR	26F, 28F
合計:		6									

名稱	雙梗橫料 (外凸)	制圖	羅志光	2019. 04. 02	修改		
材料	X85552	復核	謝永林	2019. 04. 02	日期		
顏色	EC-DG-S332054 (3塗)	批準			圖號	UN-E101R-1	



美特鋁質有限公司  
MIDI Aluminium Fabricator Ltd.

工程號

J-837

地盤

觀塘裕民坊

數據表參見: UN-E101aR-1

\*注意:  
螺絲鑽平頭孔事宜, 請留意M5及3/16"要  
沉頭(90° X φ10), 供修螺絲后膠膠用

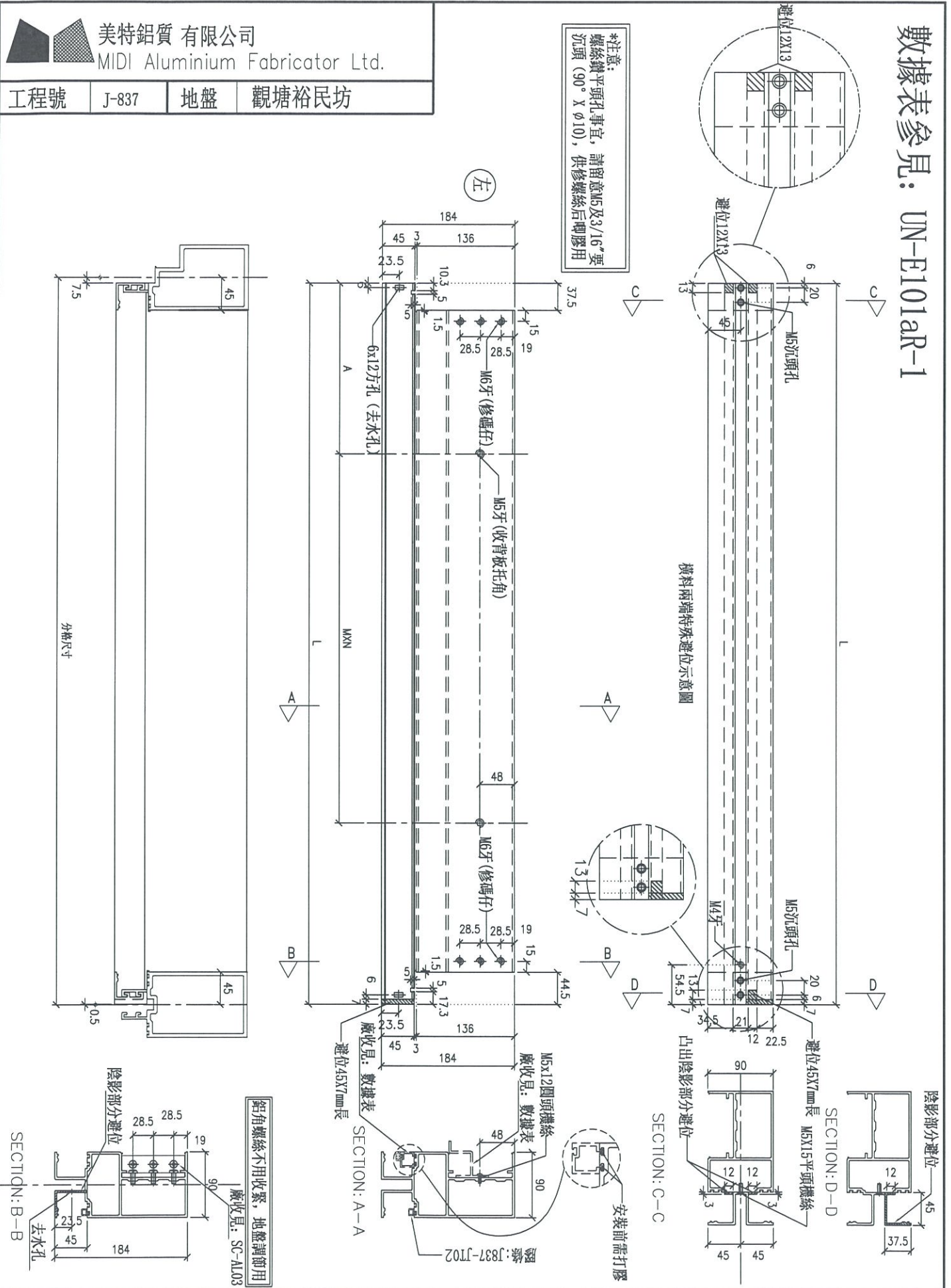

名稱	雙梗橫料(外凸)	制圖	羅志光	2019.04.02	修改		
材料	X85552	復核	謝永林	2019.04.02	日期		
顏色	EC-DG-S332054 (3塗)	批准			圖號	UN-E101aR	



美特鋁質 有限公司  
MIDI Aluminium Fabricator Ltd.

工程號 J-837 地盤 觀塘裕民坊

拆圖參見: UN-E101aR

物料編號	L	數量	M	X	N	A	分格尺寸	使用位置	廠收背板托角編號	廠收單玻線編號	樓層
UN-E101aR	1702	2	300	X	5	97.5	1710	T1CW-H-1	UN-HT101a	UN-EH101R	26F, 28F
UN-E107aR	747	2	250	X	2	120	755	T1CW-E-2	UN-HT107a	UN-EH107R	26F, 28F
UN-E114aR	1902	2	280	X	6	107.5	1910	T1CW-A-1	UN-HT114a	UN-EH114R	26F, 28F
合計:		6									

名稱	雙梗橫料 (外凸)	制圖	羅志光	2019. 04. 02	修改	陳靖	
材料	X85552	復核	謝永林	2019. 04. 02	日期	2019.1.31	
顏色	EC-DG-S332054 (3塗)	批准			圖號	UN-E101aR-1	



數據表參見: UN-E102-1

**\*注意:**  
螺絲釘平頭孔事宜, 請留意M5及3/16"型  
沉頭 (90° X Ø10), 供修螺絲后膠膠用

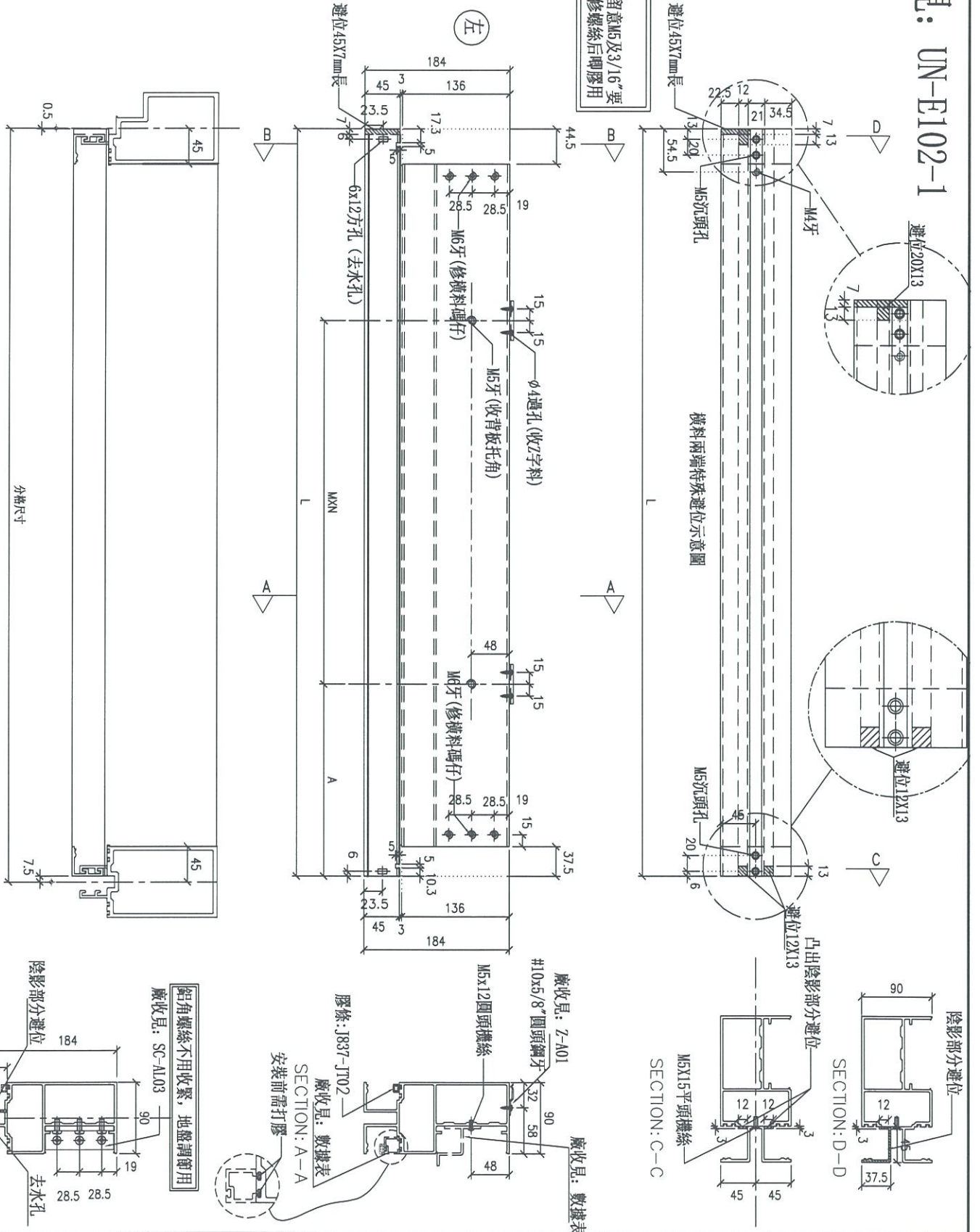

名稱	雙梗橫料 (外凸)	制圖	羅志光	2019.04.02	修改	
材料	X85552	復核	謝永林	2019.04.02	日期	
顏色	EC-DG-S332054 (3塗)	批准			圖號	UN-E102

拆圖參見：UN-E102



美特鋁質 有限公司  
MIDI Aluminium Fabricator Ltd.

工程號 J-837 地盤 觀塘裕民坊

物料編號	L	數量	M	X	N	A	分格尺寸	使用位置	廠收背板托角編號	廠收單玻線編號	樓層
UN-E102	1702	2	300	X	5	97.5	1710	T1CW-G-2	UN-HT102	UN-EH102a	26F,28F
UN-E115	992	2	250	X	3	117.5	1000	T1CW-A-1	UN-HT115	UN-EH115a	26F,28F
UN-E130	1352	2	250	X	4	172.5	1360	T1CW-B-3	UN-HT130	UN-EH130a	26F,28F
合計:		6									
名稱	雙梗橫料 (外凸)		制圖	羅志光	2019.04.02	修改					
材料	X85552		復核	謝永林	2019.04.02	日期					
顏色	EC-DG-S332054 (3塗)		批准			圖號	UN-E102-1				



美特鋁質有限公司  
MIDI Aluminium Fabricator Ltd.

工程號

J-837

地盤

觀塘裕民坊

數據表參見：UN-E102a-1

\*注意：  
螺絲鑽平頭孔事宜，請留意M5及3/16"要  
沉頭（90° X  $\phi$  10），供修螺絲后啣膠用

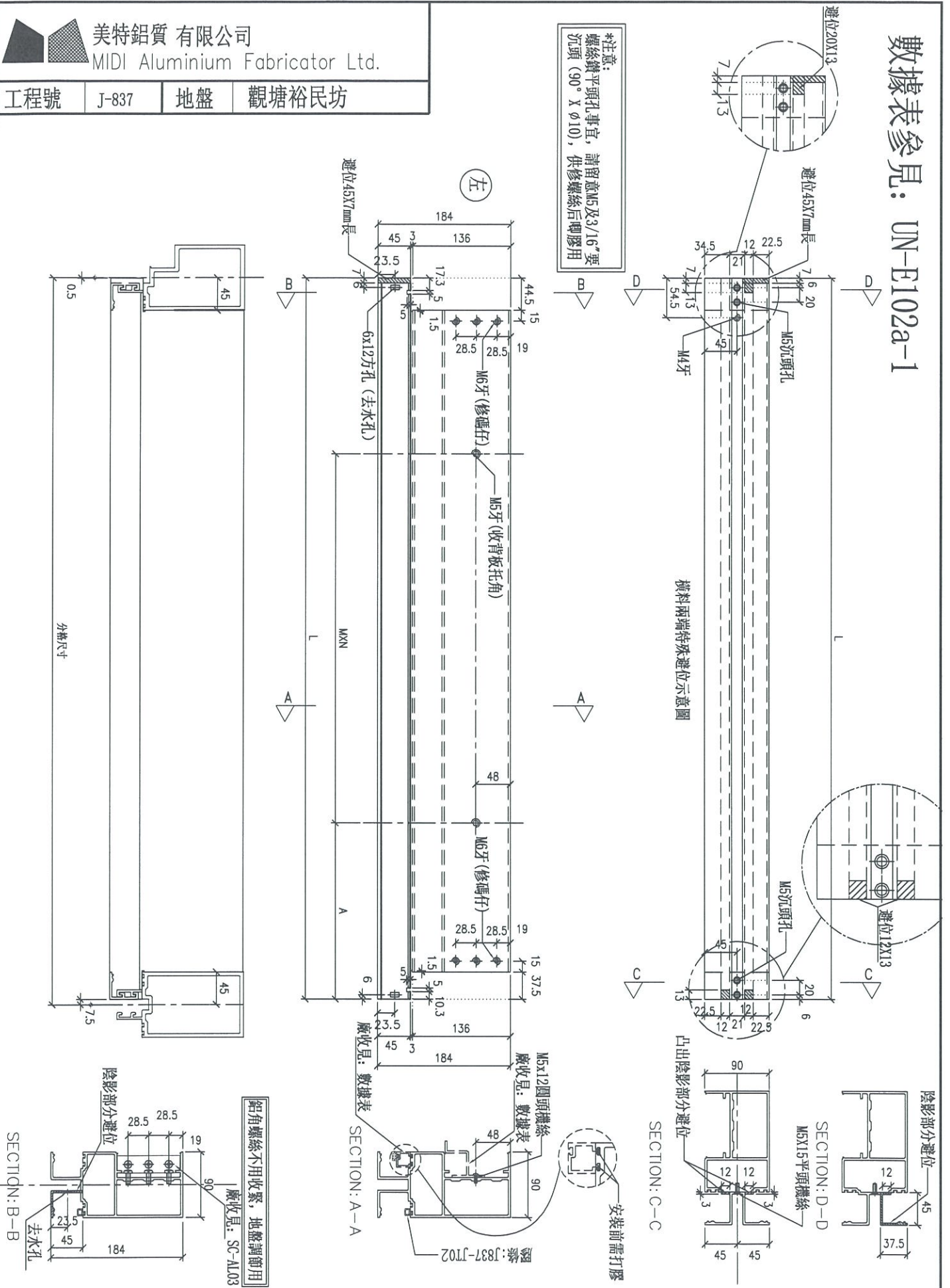

名稱	雙梗橫料 (外凸)	制圖	羅志光	2019.04.02	修改	
材料	X85552	復核	謝永林	2019.04.02	日期	
顏色	EC-DG-S332054 (3塗)	批準			圖號	UN-E102a



美特鋁質 有限公司  
MIDI Aluminium Fabricator Ltd.

工程號 J-837 地盤 觀塘裕民坊

拆圖參見：UN-E102a

物料編號	L	數量	M	X	N	A	分格尺寸	使用位置	廠收背板托角編號	廠收單玻線編號	樓層
UN-E102a	1702	2	300	X	5	97.5	1710	T1CW-G-2	UN-HT102a	UN-EH102	26F,28F
UN-E115a	992	2	250	X	3	117.5	1000	T1CW-A-1	UN-HT115a	UN-EH115	26F,28F
UN-E130a	1352	2	250	X	4	172.5	1360	T1CW-B-3	UN-HT130a	UN-EH130	26F,28F
合計:		6									

名稱	雙梗橫料 (外凸)	制圖	羅志光	2019.04.02	修改		
材料	X85552	復核	謝永林	2019.04.02	日期		
顏色	EC-DG-S332054 (3塗)	批準			圖號	UN-E102a-1	



美特鋁質 有限公司  
MIDI Aluminium Fabricator Ltd.

工程號

J-837

地盤

觀塘裕民坊

數據表參見: UN-E201-1

\*注意:  
螺絲鑽平頭孔事宜, 請留意M5及3/16"要  
沉頭(90° X  $\phi$ 10), 供修螺絲后噴膠用

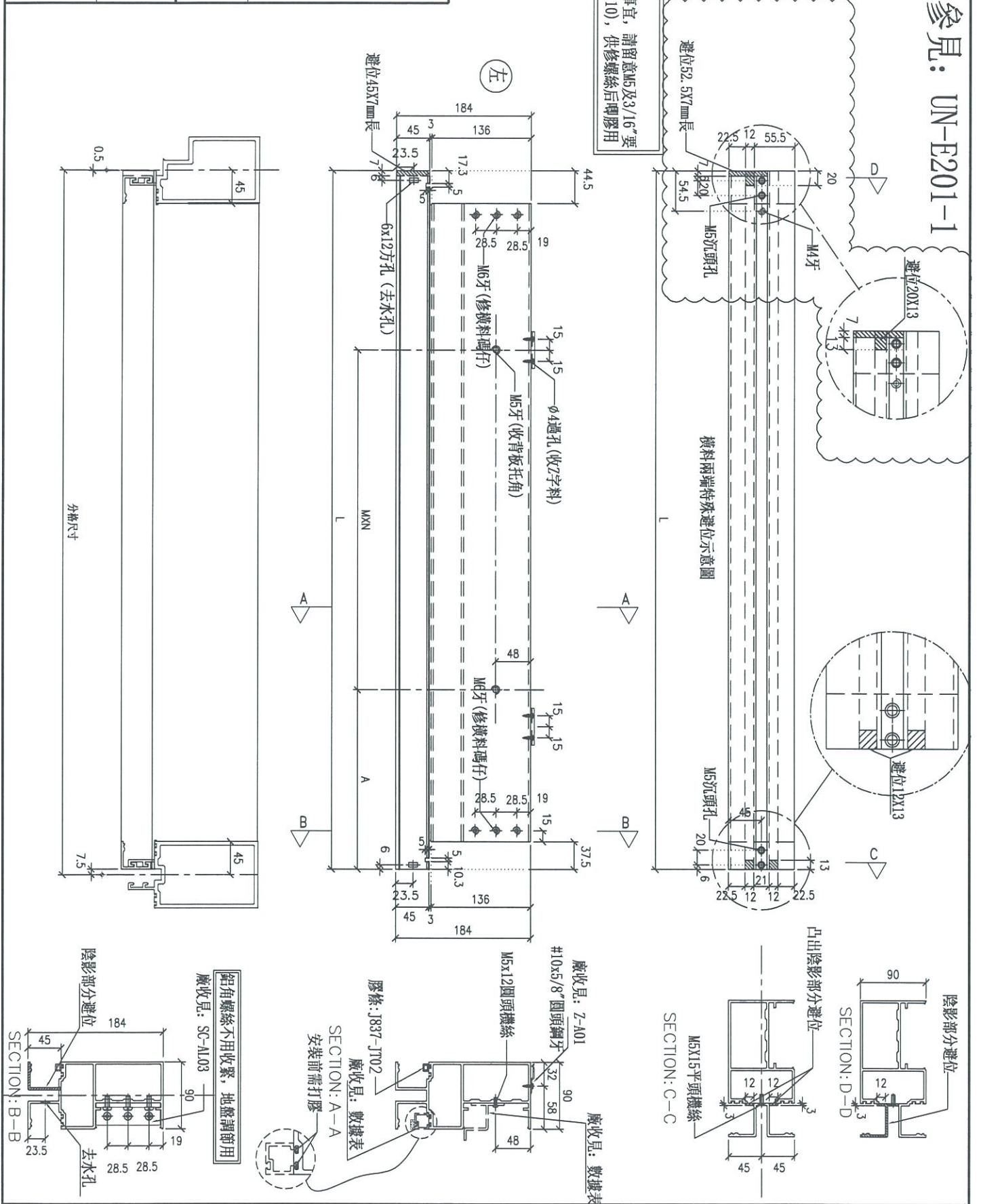

名稱	雙梗橫料(外凸)	制圖	邱紅	2019.04.02	修改	
材料	X85552	復核	謝永林	2019.04.02	日期	
顏色	EC-DG-S332054 (3塗)	批准			圖號	UN-E201



美特鋁質 有限公司  
MIDI Aluminium Fabricator Ltd.

工程號 J-837 地盤 觀塘裕民坊

新增

拆圖參見: UN-E201

物料編號	LN-F211	L	數量	2	M	300	X	X	N	5	A	110	分格尺寸	1735	使用位置	T2CW-A-2	廠收背板托角編號	LN-HT211	廠收單玻插線編號	LN-FH211a	樓層	26F, 28F
------	---------	---	----	---	---	-----	---	---	---	---	---	-----	------	------	------	----------	----------	----------	----------	-----------	----	----------

名稱	雙梗橫料 (外凸)	制圖	邱紅	2019.04.02	修改		
材料	X85552	復核	謝永林	2019.04.02	日期		
顏色	EC-DG-S332054 (3塗)	批准			圖號	UN-E201-1	



美特鋁質有限公司  
MIDI Aluminium Fabricator Ltd.

工程號

J-837

地盤

觀塘裕民坊

數據表參見: UN-E201a-1

新增

\*注意:  
螺絲鑽平頭孔事宜, 請留意M5及3/16"要  
沉頭(90° X Ø10), 供修螺絲后剛膠用

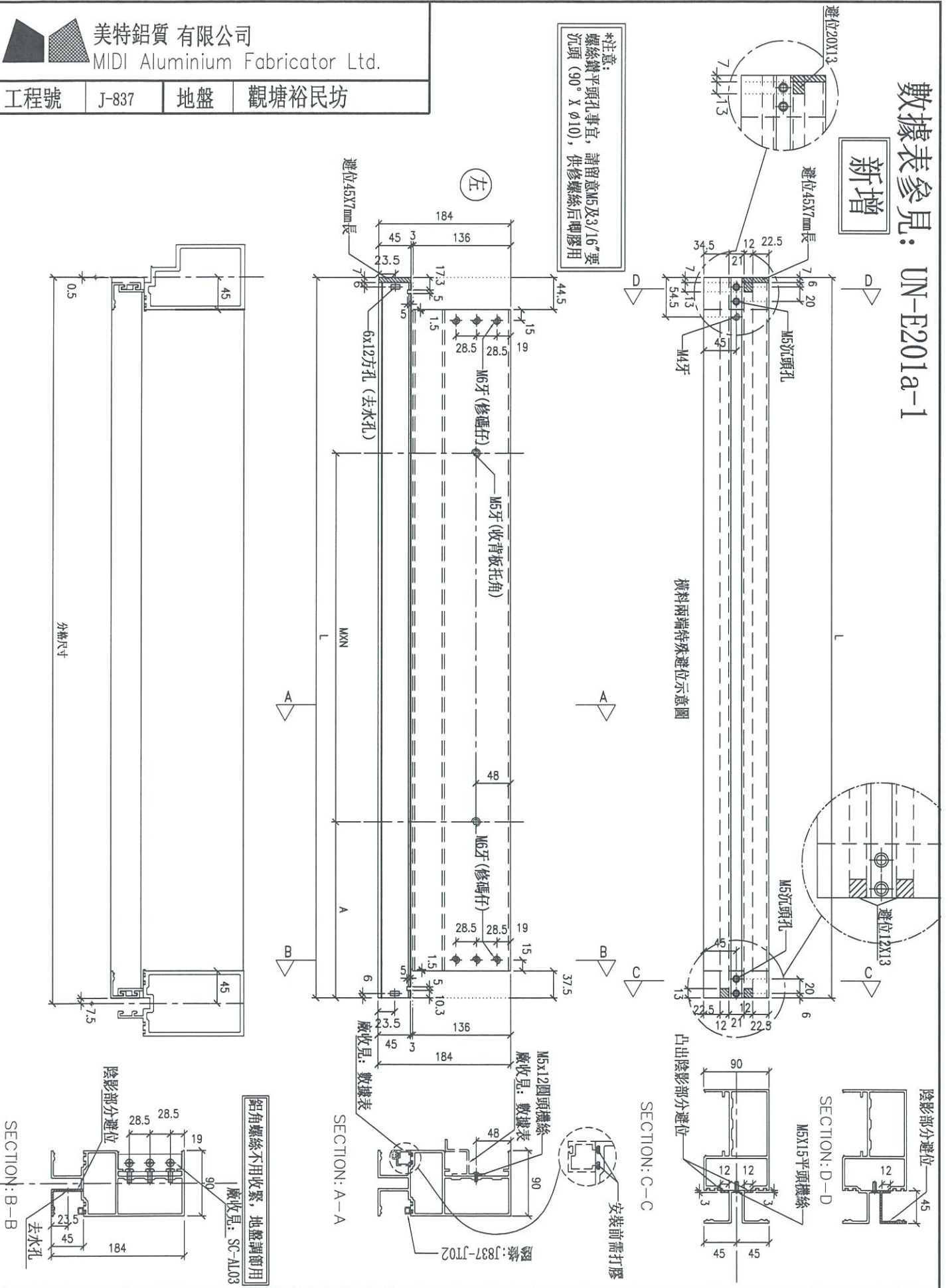

名稱	雙梗橫料(外凸)	制圖	邱紅	2019.04.02	修改	
材料	X85552	復核	謝永林	2019.04.02	日期	
顏色	EC-DG-S332054(3塗)	批准			圖號	UN-E201a



美特鋁質 有限公司  
MIDI Aluminium Fabricator Ltd.

工程號 J-837 地盤 觀塘裕民坊

UN-E211a	物料編號	L	數量	2	M	300	X	X	N	5	A	110	1735	分格尺寸	使用位置	T2CW-A-2	廠收肯板托角編號	UN-HT211a	廠收單玻拆線編號	UN-EH211	樓層	26F, 28F
----------	------	---	----	---	---	-----	---	---	---	---	---	-----	------	------	------	----------	----------	-----------	----------	----------	----	----------

新增

拆圖參見: UN-E201a

名稱	雙梗橫料 (外凸)	制圖	邱紅	2019. 04. 02	修改			
材料	X85552	復核	謝永林	2019. 04. 02	日期			
顏色	EC-DG-S332054 (3塗)	批準			圖號	UN-E201a-1		



美特鋁質有限公司  
MIDI Aluminium Fabricator Ltd.

工程號

J-837

地盤

觀塘裕民坊

數據表參見：UN-E202R-1

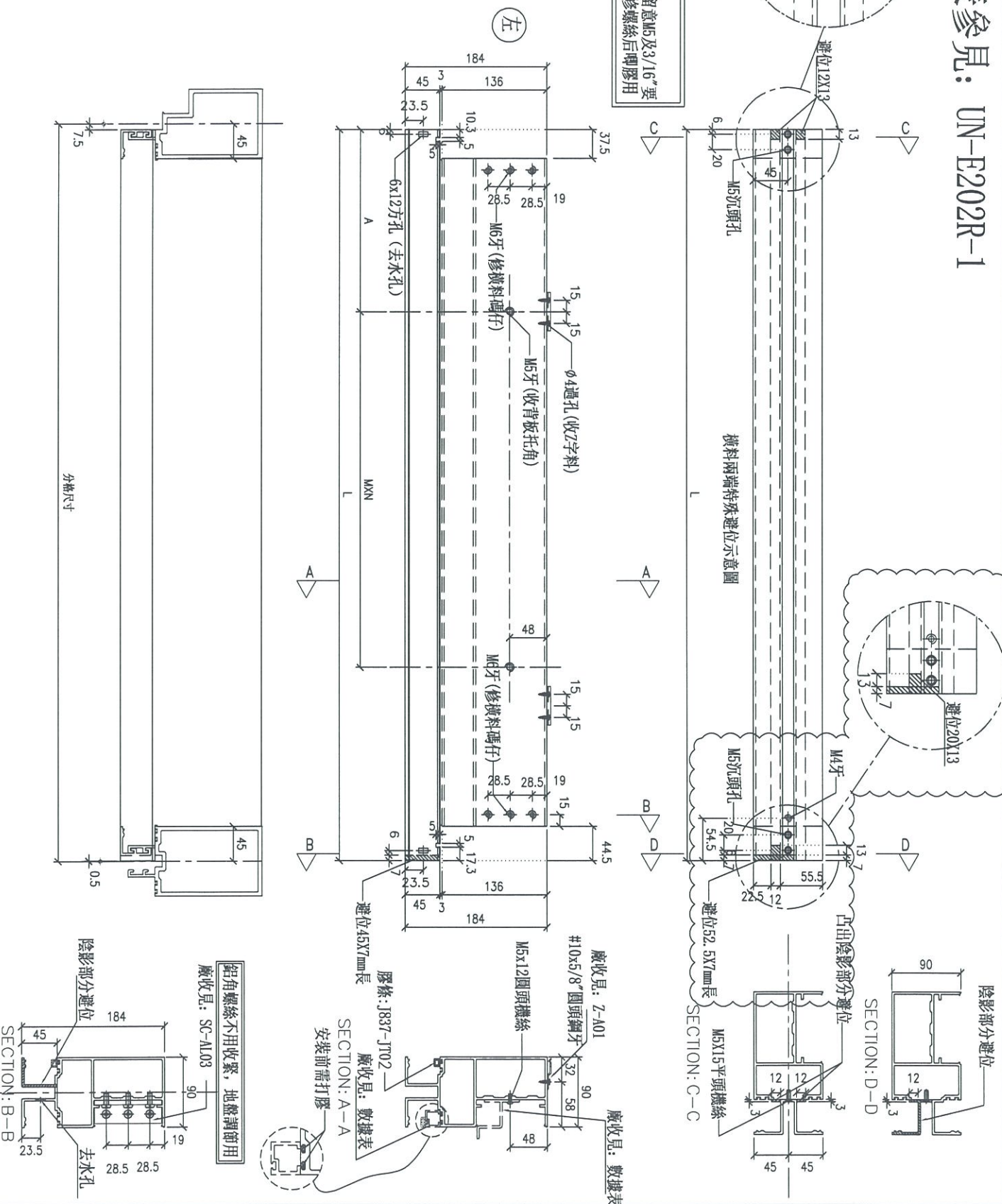

名稱	雙梗橫料 (外凸)	制圖	邱紅	2019.04.02	修改	
材料	X85552	復核	謝永林	2019.04.02	日期	
顏色	EC-DG-S332054 (3塗)	批准			圖號	UN-E202R

拆圖參見：UN-E202R

新增

 美特鋁質 有限公司 MIDI Aluminium Fabricator Ltd.			
工程號	J-837	地盤	觀塘裕民坊

物料編號	L	數量	M	X	N	A	分格尺寸	使用位置	廠收背板托布編號	廠收單玻插線編號	樓層
UN-E210R	1727	2	300	X	5	110	1735	T2CW-B-1	UN-HT210	UN-EH210a	26F, 28F
UN-E216R	1177	2	300	X	3	135	1185	T2CW-M-3	UN-HT216	UN-EH216a	26F, 28F
合計：		4									

名稱	雙梗橫料 (外凸)	制圖	邱紅	2019.04.02	修改		
材料	X85552	復核	謝永林	2019.04.02	日期		
顏色	EC-DG-S332054 (3塗)	批準			圖號	UN-E202R-1	



美特鋁質有限公司  
MIDI Aluminium Fabricator Ltd.

工程號

J-837

地盤

觀塘裕民坊

數據表參見: UN-E202aR-1

新增

\*注意:  
螺絲鑽平頭孔事宜, 請留意M5及3/16"螺絲鑽頭 (90° X Ø10), 供修螺絲后膠膠用

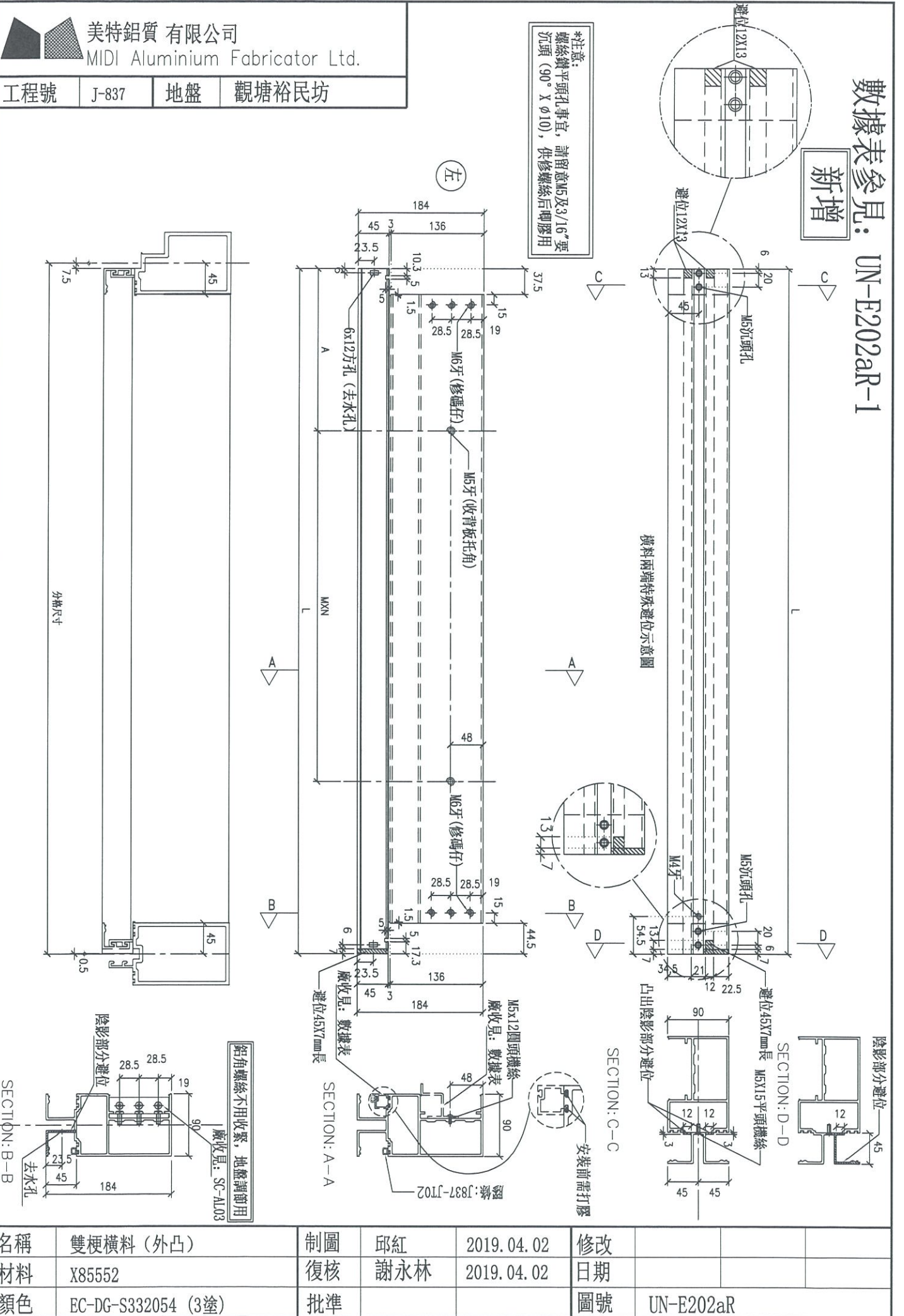

名稱	雙梗橫料 (外凸)	制圖	邱紅	2019.04.02	修改	
材料	X85552	復核	謝永林	2019.04.02	日期	
顏色	EC-DG-S332054 (3塗)	批準			圖號	UN-E202aR



美特鋁質 有限公司  
MIDI Aluminium Fabricator Ltd.

工程號 J-837 地盤 觀塘裕民坊

拆圖參見: UN-E202aR

新增

物料編號	L	數量	M	X	N	EQ	分格尺寸	使用位置	廠收背板托角編號	廠收單玻璃插線編號	樓層
UN-E210aR	1727	2	300	X	5	110	1735	T2CW-B-1	UN-IIT210a	UN-EIH210R	26F, 28F
UN-E216aR	1177	2	300	X	3	135	1185	T2CW-M-3	UN-HT216a	UN-EH216R	26F, 28F
合計:		4									

名稱	雙梗橫料 (外凸)	制圖	邱紅	2019.04.02	修改			
材料	X85552	復核	謝永林	2019.04.02	日期			
顏色	EC-DG-S332054 (3塗)	批準			圖號	UN-E202aR-1		



美特鋁質有限公司  
MIDI Aluminium Fabricator Ltd.

工程號

J-837

地盤

觀塘裕民坊

數據表參見: UN-E217W-1

\*注意:  
螺絲鑽平頭孔事宜, 請留意M5及3/16"要  
沉頭 (90° X Ø10), 供修螺絲后唧膠用

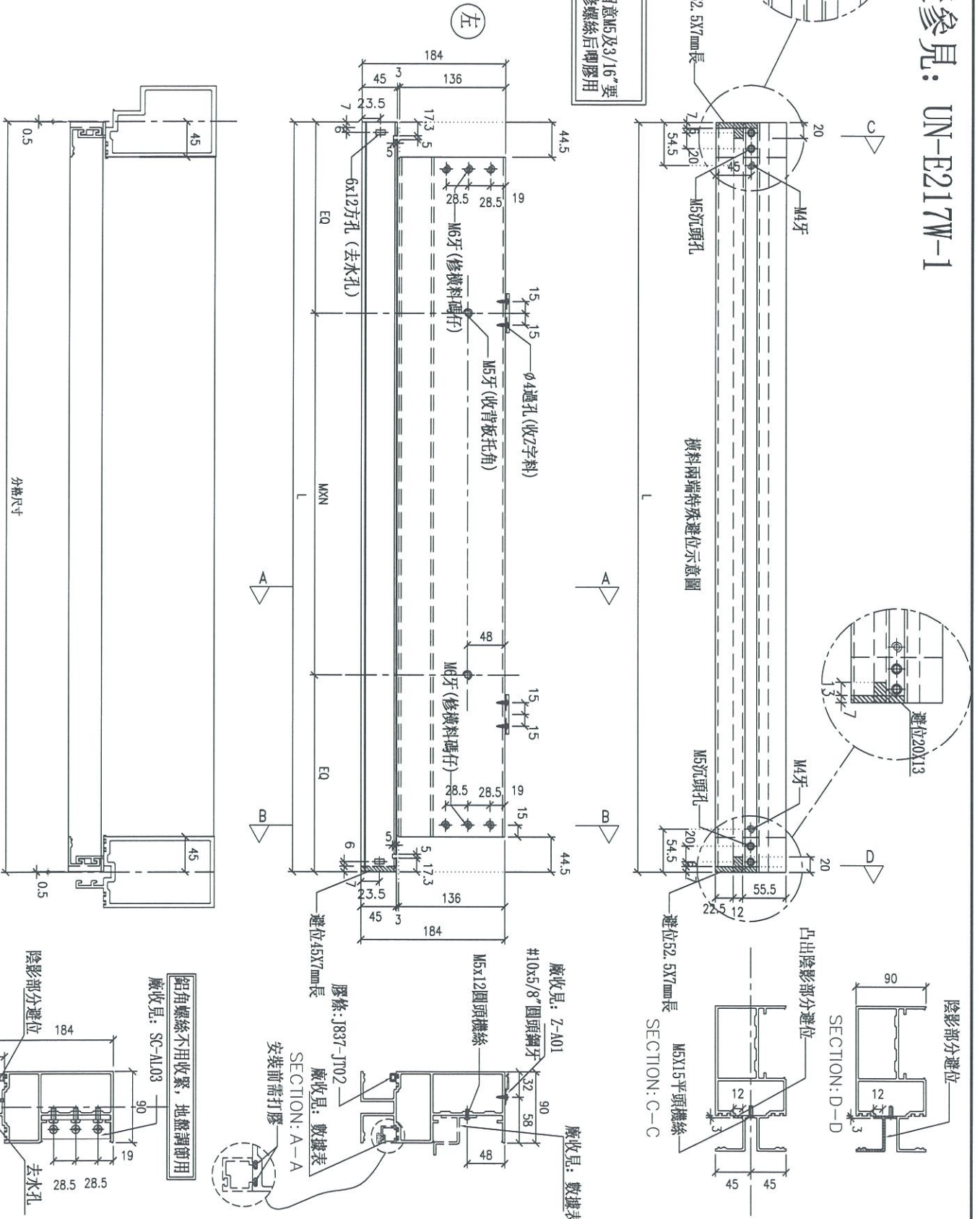

名稱	雙梗橫料 (外凸)	制圖	邱紅	2019.04.02	修改	
材料	X85552	復核	謝永林	2019.04.02	日期	
顏色	EC-DG-S332054 (3塗)	批準			圖號	UN-E217W



美特鋁質 有限公司  
MIDI Aluminium Fabricator Ltd.

工程號 J-837 地盤 觀塘裕民坊

拆圖參見：UN-E217W

新增

物料編號	L	數量	M	X	N	EQ	分格尺寸	使用位置	廠收背板托角編號	廠收單玻插線編號	樓層
UN-E217W	1759	2	300	X	5	129.5	1760	T2CW-M-3	UN-HT217	UN-EH217aW	26F, 28F
UN-E223W	1731	2	300	X	5	117	1735	T2CW-I-2	UN-IIT223	UN-EH223aW	26F, 28F
合計：		4									

名稱	雙梗橫料 (外凸)	制圖	邱紅	2019.04.02	修改		
材料	X85552	復核	謝永林	2019.04.02	日期		
顏色	EC-DG-S332054 (3塗)	批准			圖號	UN-E217W-1	



美特鋁質有限公司  
MIDI Aluminium Fabricator Ltd.

工程號

J-837

地盤

觀塘裕民坊

數據表參見: UN-E217aW-1

\*注意:  
螺絲鑽平頭孔事宜, 請留意M5及3/16"螺  
沉頭 (90° X Ø10), 供修螺絲后膠膠用

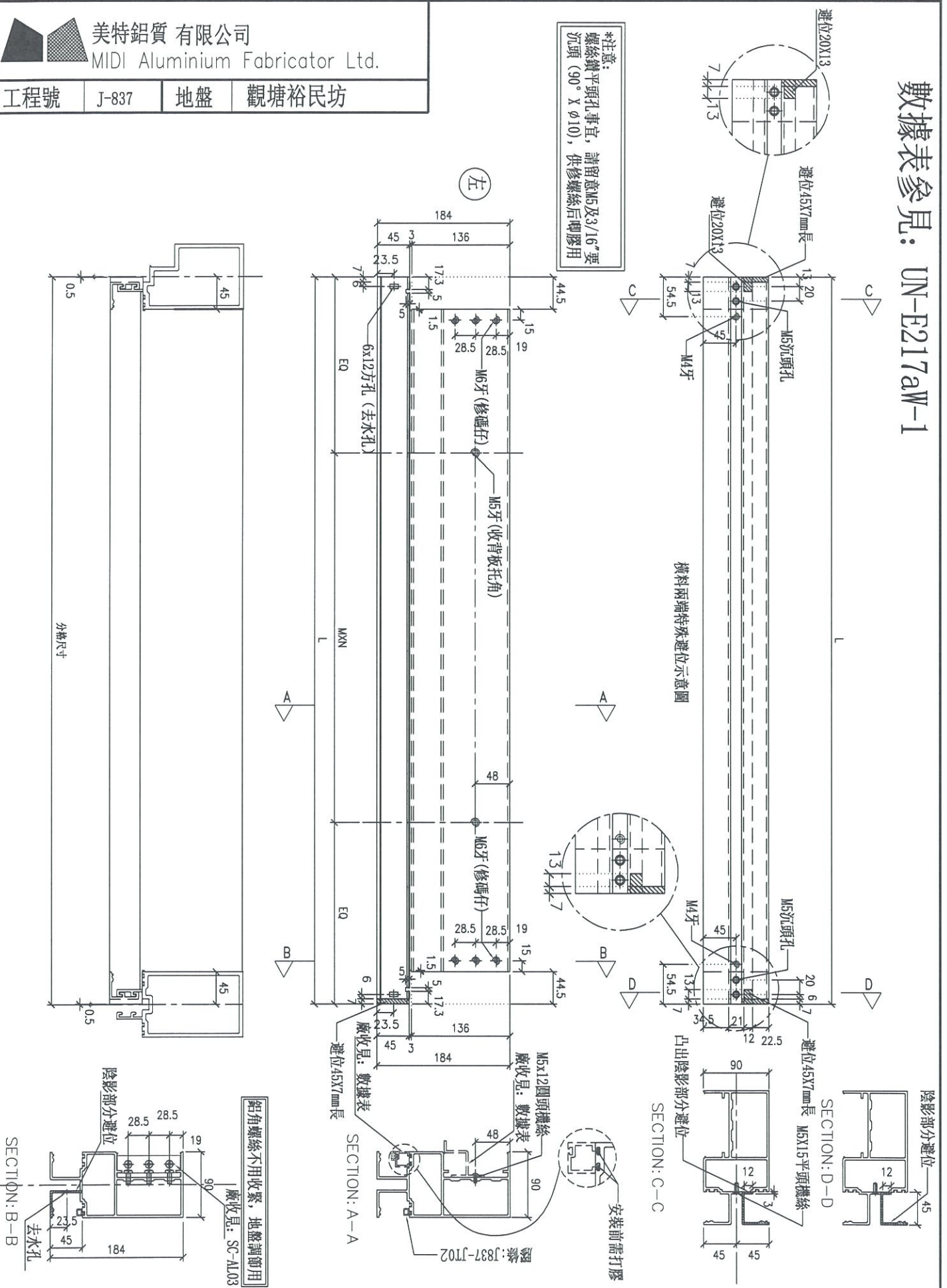

名稱	雙梗橫料 (外凸)	制圖	邱紅	2019. 04. 02	修改	
材料	X85552	復核	謝永林	2019. 04. 02	日期	
顏色	EC-DG-S332054 (3塗)	批準			圖號	UN-E217aW



美特鋁質 有限公司  
MIDI Aluminium Fabricator Ltd.

工程號 J-837 地盤 觀塘裕民坊

拆圖參見: UN-E217aW

新增

物料編號	L	數量	M	X	N	EQ	分格尺寸	使用位置	廠收背板托角編號	廠收單玻插線編號	樓層
UN-E217aW	1759	2	300	X	5	129.5	1760	T2CW-M-3	UN-HT217a	UN-EH217W	26F, 28F
UN-E223aW	1734	2	300	X	5	117	1735	T2CW-H-2	UN-HT223a	UN-EH223W	26F, 28F
合計:		4									

名稱	雙梗橫料 (外凸)	制圖	邱紅	2019.04.02	修改		
材料	X85552	復核	謝永林	2019.04.02	日期		
顏色	EC-DG-S332054 (3塗)	批準			圖號	UN-E217aW-1	



美特鋁質有限公司  
MIDI Aluminium Fabricator Ltd.

工程號

J-837

地盤

觀塘裕民坊

數據表參見：UN-E301-1

\*注意：  
螺絲鑽平頭孔事宜，請留意M5及3/16"要  
沉頭 (90° X  $\phi$  10)，供修螺絲后膠膠用

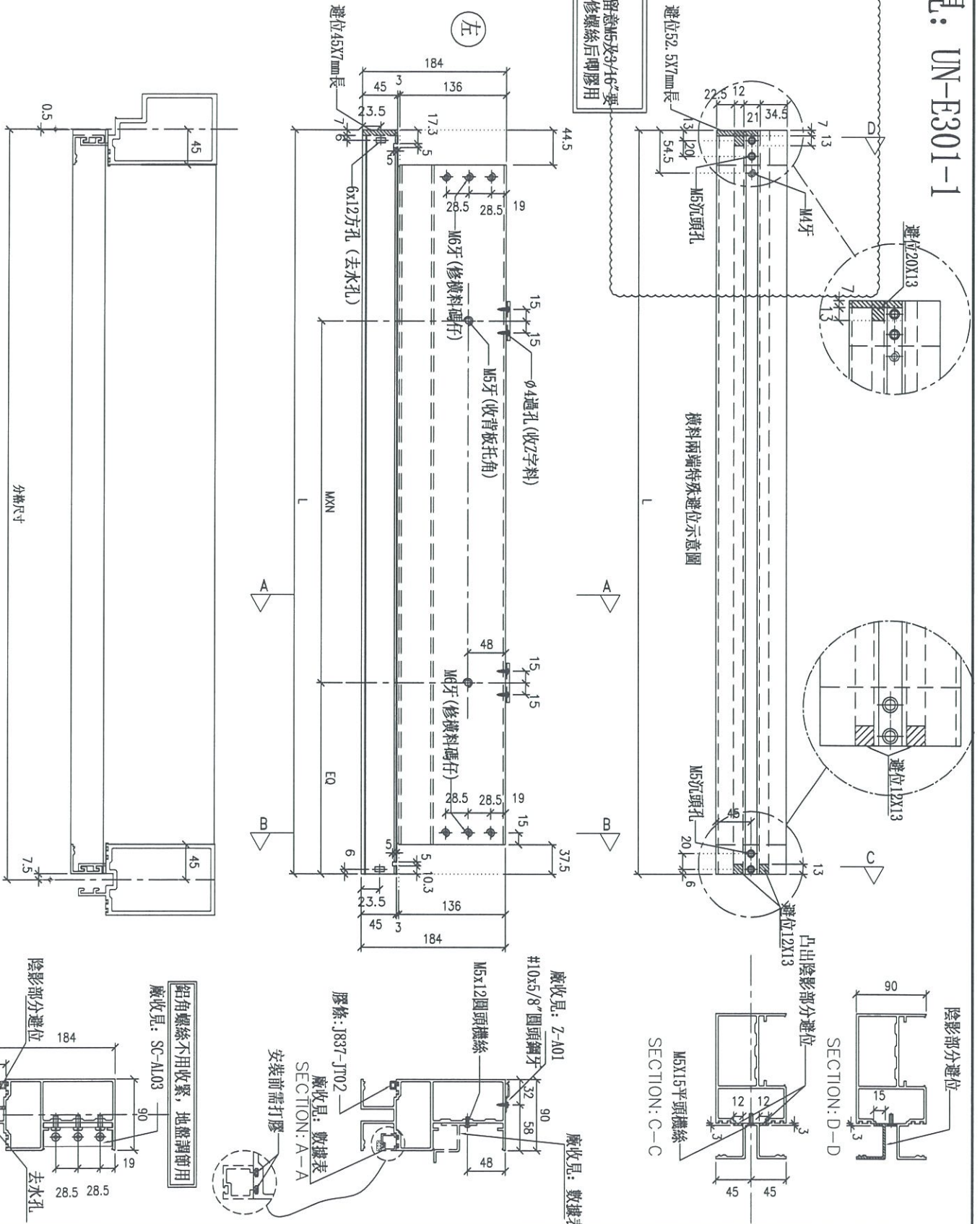

名稱	雙梗橫料 (外凸)	制圖	陳俊賢	2019.04.02	修改	
材料	X85552	復核	謝永林	2019.04.02	日期	
顏色	EC-DG-S332054 (3塗)	批准			圖號	UN-E301



美特鋁質 有限公司  
MIDI Aluminium Fabricator Ltd.

工程號	J-837	地盤	觀塘裕民坊
-----	-------	----	-------

UN-E318	物料編號	L	數量	2	M	260	X	X	N	5	EQ	122.5	分格尺寸	1560	使用位置	T3CW-A-2	廠收背板托角編號	UN-HT318	廠收單玻插線編號	UN-EH318a	樓層	26F, 28F
---------	------	---	----	---	---	-----	---	---	---	---	----	-------	------	------	------	----------	----------	----------	----------	-----------	----	----------

拆圖參見：UN-E301

名稱	雙梗橫料 (外凸)	制圖	陳俊賢	2019.04.02	修改			
材料	X85552	復核	謝永林	2019.04.02	日期			
顏色	EC-DG-S332054 (3塗)	批準			圖號	UN-E301-1		





美特鋁質 有限公司  
MIDI Aluminium Fabricator Ltd.

工程號 J-837 地盤 觀塘裕民坊

UN-E318a	物料編號	L	數量	M	X	N	EQ	分格尺寸	使用位置	廠收背板托角編號	廠收單玻插線編號	樓層
1552			2	260	X	5	122.5	1560	T3CW-A-2	UN-HT318a	UN-EH318	26F, 28F

名稱	雙梗橫料 (外凸)	制圖	陳俊賢	2019.04.02	修改		
材料	X85552	復核	謝永林	2019.04.02	日期		
顏色	EC-DG-S332054 (3塗)	批准			圖號	UN-E301a-1	

新增

拆圖參見: UN-E301a



美特鋁質有限公司  
MIDI Aluminium Fabricator Ltd.

工程號

J-837

地盤

觀塘裕民坊

數據表參見：UN-E302R-1

\*注意：  
螺絲鑽平頭孔事宜，請留意M5及3/16"要  
沉頭（90° X  $\phi$ 10），供修螺絲后膠膠用

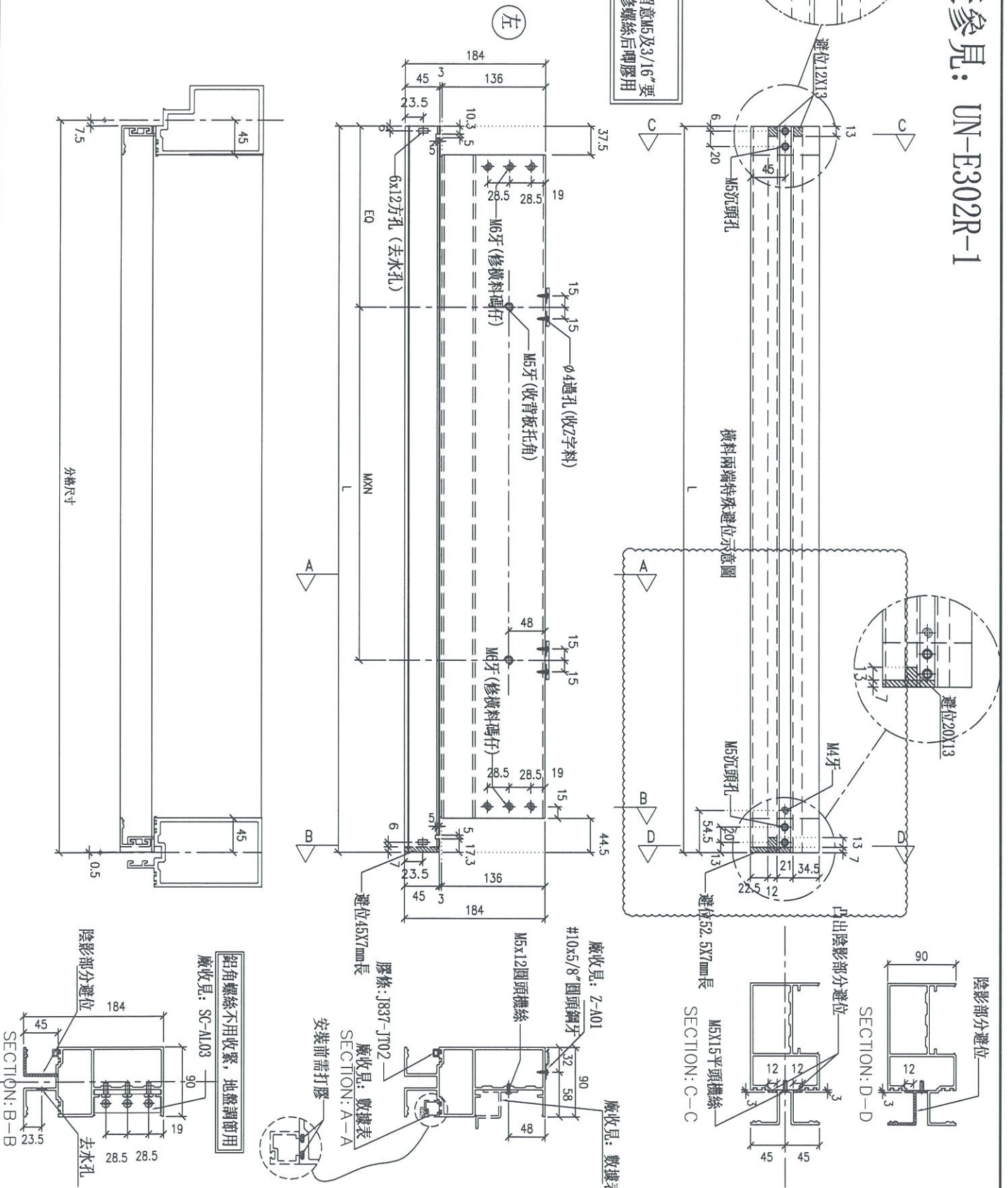

名稱	雙梗橫料（外凸）	制圖	陳俊賢	2019.04.02	修改	
材料	X85552	復核	謝永林	2019.04.02	日期	
顏色	EC-DG-S332054（3塗）	批準			圖號	UN-E302R



美特鋁質 有限公司  
MIDI Aluminium Fabricator Ltd.

工程號 J-837 地盤 觀塘裕民坊

拆圖參見：UN-E302R

物料編號	L	數量	M	X	N	EQ	分格尺寸	使用位置	廠收背板托角編號	廠收單玻拉線編號	樓層
UN-E317R	1552	2	260	X	5	122.5	1560	T3CW-B-1	UN-HT317	UN-EH317aR	26F, 28F
UN-E321R	1227	2	250	X	4	110	1235	T3CW-F-2	UN-HT321	UN-EH321aR	26F, 28F
合計：		4									

名稱	雙梗橫料 (外凸)	制圖	陳俊賢	2019.04.02	修改		
材料	X85552	復核	謝永林	2019.04.02	日期		
顏色	EC-DG-S332054 (3塗)	批準			圖號	UN-E302R-1	





美特鋁質 有限公司  
MIDI Aluminium Fabricator Ltd.

工程號 J-837 地盤 觀塘裕民坊

拆圖參見: UN-E302aR

物料編號	L	數量	M	X	N	FQ	分格尺寸	使用位置	廠收背板托角編號	廠收單玻璃線編號	樓層
UN-E317aR	1552	2	260	X	5	122.5	1560	T3CW-B-1	UN-HT317a	UN-EI1317R	26F, 28F
UN-E321aR	1227	2	250	X	4	110	1235	T3CW-F-2	UN-HT321a	UN-EH321R	26F, 28F
合計:		4									

名稱	雙梗橫料 (外凸)	制圖	陳俊賢	2019.04.02	修改		
材料	X85552	復核	謝永林	2019.04.02	日期		
顏色	EC-DG-S332054 (3塗)	批準			圖號	UN-E302aR-1	



工程號

J-837

地盤

觀塘裕民坊

數據表參見：UN-E310W-1

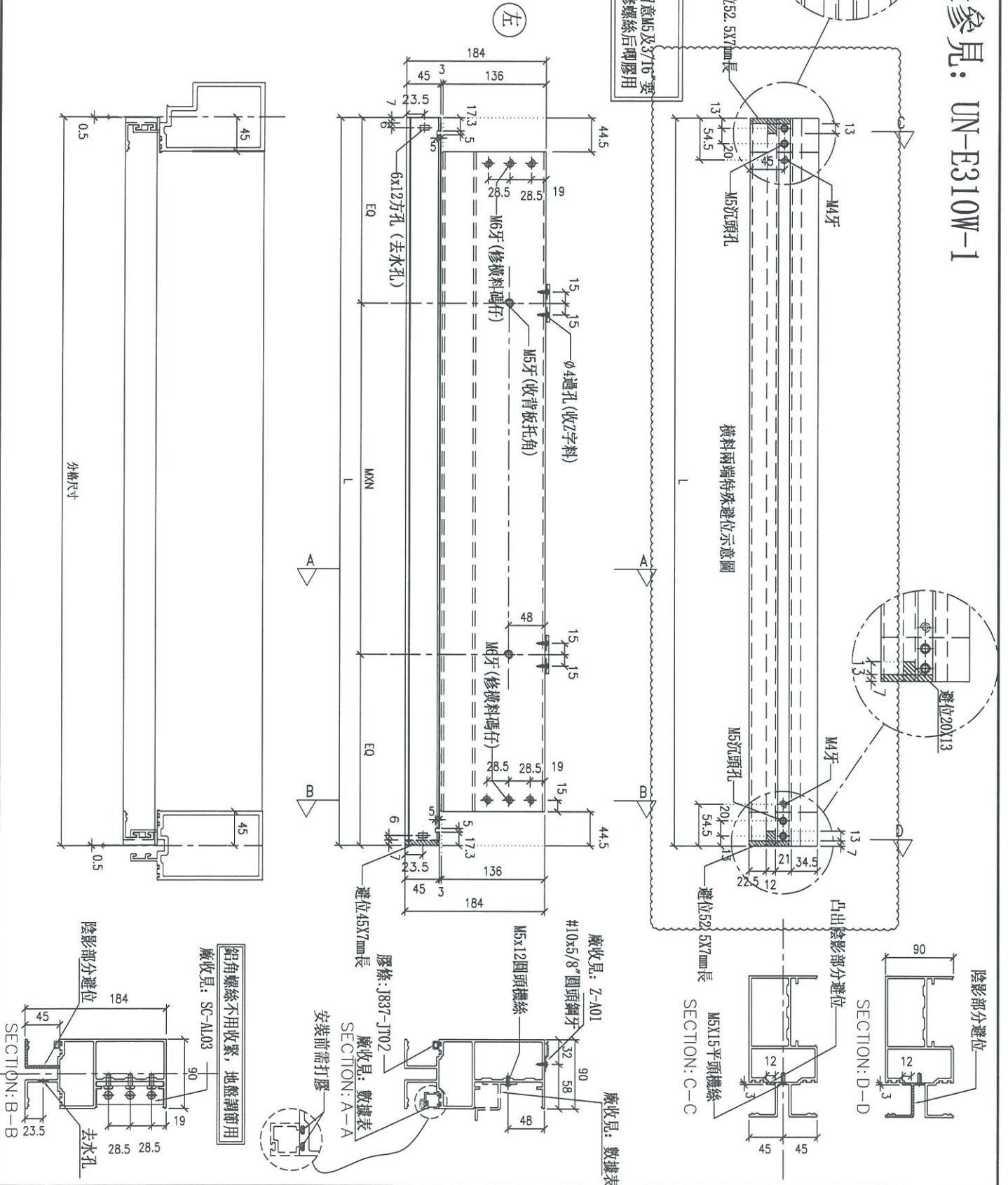

名稱	雙梗橫料 (外凸)	制圖	陳俊賢	2019.04.02	修改		
材料	X85552	復核	謝永林	2019.04.02	日期		
顏色	EC-DG-S332054 (3塗)	批准			圖號	UN-E310W	



美特鋁質 有限公司  
MIDI Aluminium Fabricator Ltd.

工程號 J-837 地盤 觀塘裕民坊

UN-E322W	物料編號	L	數量	M	X	N	EQ	分格尺寸	使用位置	廠收背板托角編號	廠收單玻插線編號	樓層
1309			2	250	X	4	154.5	1310	T3CW-F-2	UN-HT322	UN-EH322aW	26F, 28F

拆圖參見：UN-E310W

名稱	雙梗橫料 (外凸)	制圖	陳俊賢	2019.04.02	修改			
材料	X85552	復核	謝永林	2019.04.02	日期			
顏色	EC-DG-S332054 (3塗)	批准			圖號	UN-E310W-1		



美特鋁質有限公司  
MIDI Aluminium Fabricator Ltd.

工程號

J-837

地盤

觀塘裕民坊

數據表參見：UN-E310aW-1

\*注意：  
螺絲鑽平頭孔事宜，請留意M5及3/16"要  
沉頭(90° X Ø10)，供修螺絲后腳膠用

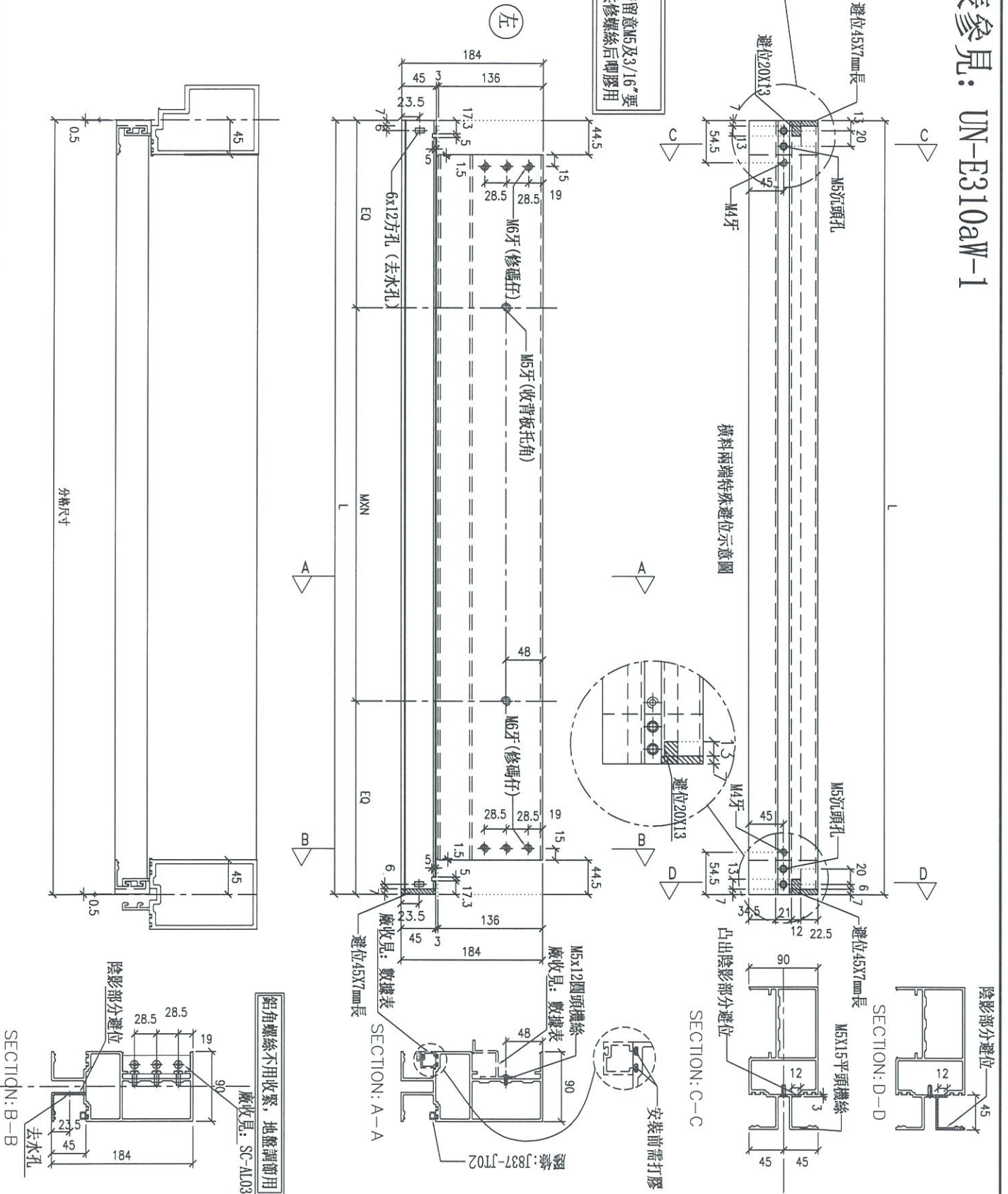

名稱	雙梗橫料(外凸)	制圖	陳俊賢	2019.04.02	修改		
材料	X85552	復核	謝永林	2019.04.02	日期		
顏色	EC-DG-S332054 (3塗)	批准			圖號	UN-E310aW	



美特鋁質 有限公司  
MIDI Aluminium Fabricator Ltd.

工程號 J-837 地盤 觀塘裕民坊

UN-E322aW	物料編號	L	數量	M	X	N	EQ	分格尺寸	使用位置	廠收青板托角編號	廠收單玻璃插線編號	樓層
1309			2	250	X	4	154.5	1310	T3CW-F-2	UN-HT322a	UN-EH322W	26F, 28F

拆圖參見：UN-E310aW

名稱	雙梗橫料 (外凸)	制圖	陳俊賢	2019.04.02	修改			
材料	X85552	復核	謝永林	2019.04.02	日期			
顏色	EC-DG-S332054 (3塗)	批準			圖號	UN-E310aW-1		



# 數據表參見: UN-E501W-1

\*注意:  
螺絲鑽平頭孔事宜, 請留意M5及3/16"要  
沉頭(90° X  $\phi 10$ ), 供修螺絲后腳膠用

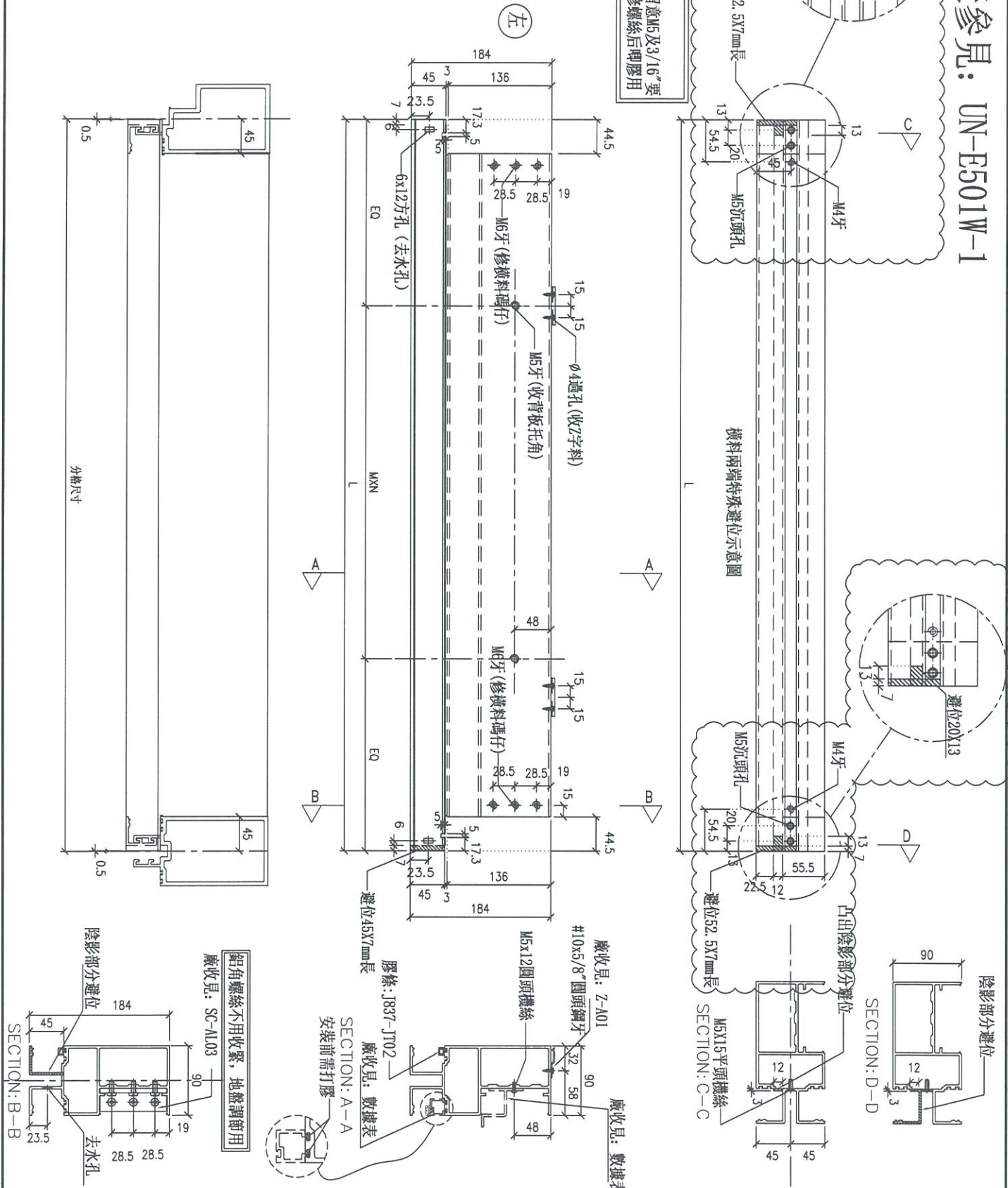

名稱	雙梗橫料 (外凸)	制圖	邱紅	2019.04.02	修改		
材料	X85552	復核	謝永林	2019.04.02	日期		
顏色	EC-DG-S332054 (3塗)	批准			圖號	UN-E501W	



美特鋁質 有限公司  
MIDI Aluminium Fabricator Ltd.

工程號 J-837 地盤 觀塘裕民坊

數據表參見: UN-E501W

物料編號	L	數量	M	X	N	EQ	分格尺寸	使用位置	廠收背板托角編號	廠收單玻璃線編號	樓層
UN-E501W	1719	2	300	X	5	109.5	1720	T5CW-A-2	UN-HT501	UN-EH501aW	26F, 28F
UN-E517W	1684	2	280	X	5	142	1685	T5CW-H-3	UN-HT517	UN-EH517aW	26F, 28F
合計:		4									

名稱	雙梗橫料 (外凸)	制圖	邱紅	2019.04.02	修改		
材料	X85552	復核	謝永林	2019.04.02	日期		
顏色	EC-DG-S332054 (3塗)	批准			圖號	UN-E501W-1	



美特鋁質有限公司  
MIDI Aluminium Fabricator Ltd.

工程號

J-837

地盤

觀塘裕民坊

數據表參見: UN-E501aW-1

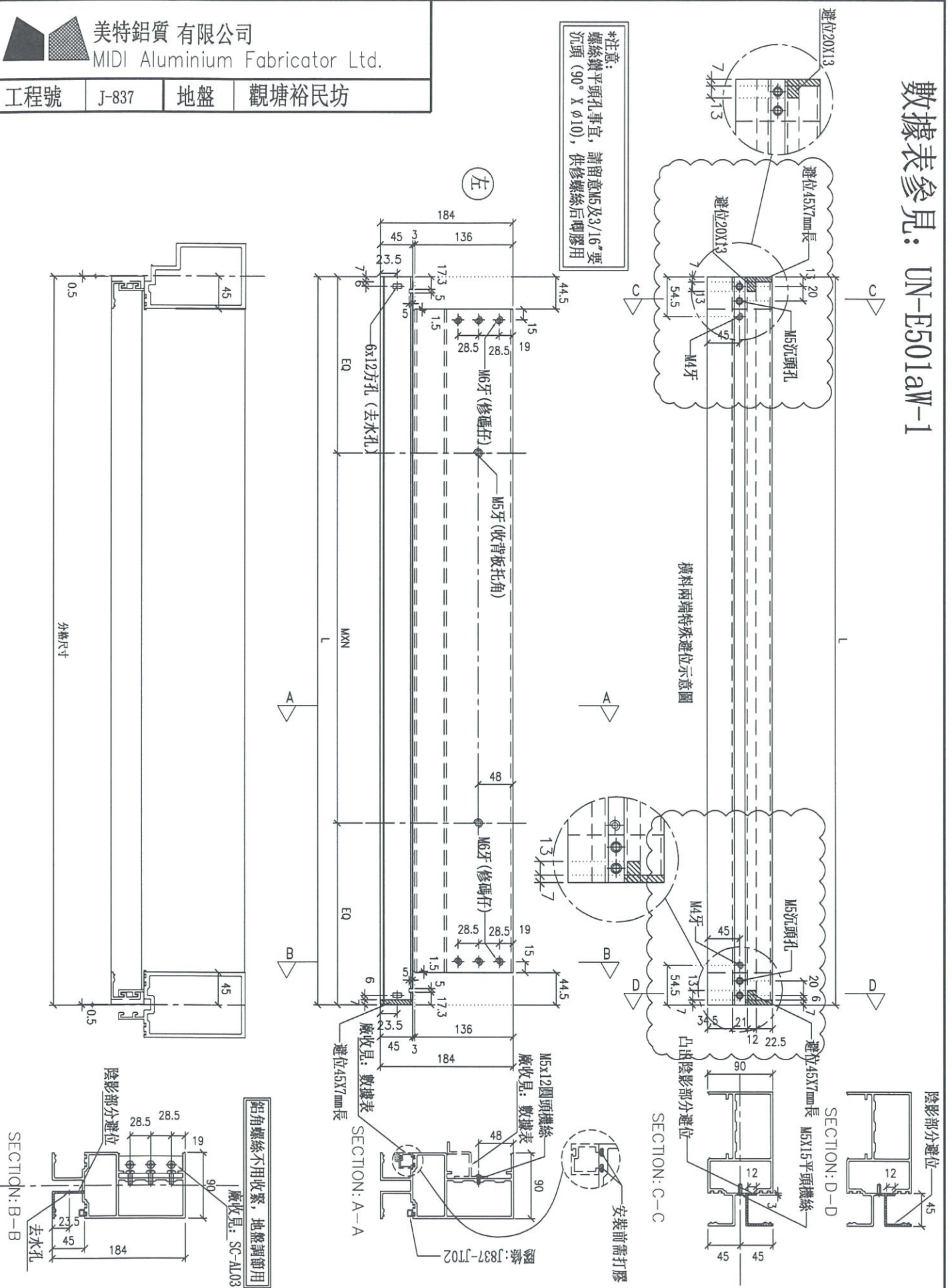

名稱	雙梗橫料 (外凸)	制圖	邱紅	2019.04.02	修改	
材料	X85552	復核	謝永林	2019.04.02	日期	
顏色	EC-DG-S332054 (3塗)	批準			圖號	UN-E501aW



美特鋁質 有限公司  
MIDI Aluminium Fabricator Ltd.

工程號 J-837 地盤 觀塘裕民坊

拆圖參見: UN-E501aW

物料編號	L	數量	M	X	N	EQ	分格尺寸	使用位置	廠收背板托角編號	廠收單玻璃插線編號	樓層
UN-E501aW	1719	2	300	X	5	109.5	1720	T5CW-A-2	UN-HT501a	UN-EH501W	26F, 28F
UN-E517aW	1684	2	280	X	5	142	1685	T5CW-H-3	UN-HT517a	UN-EH517W	26F, 28F
合計:		4									

名稱	雙梗橫料 (外凸)	制圖	邱紅	2019.04.02	修改		
材料	X85552	復核	謝永林	2019.04.02	日期		
顏色	EC-DG-S332054 (3塗)	批準			圖號	UN-E501aW-1	



美特鋁質有限公司  
MIDI Aluminium Fabricator Ltd.

工程號

J-837

地盤

觀塘裕民坊

數據表參見: UN-E502-1

\*注意:  
螺絲鑽平頭孔事宜, 請留意M5及3/16"要  
沉頭(90° X  $\phi$ 10), 供修螺絲后脚膠用

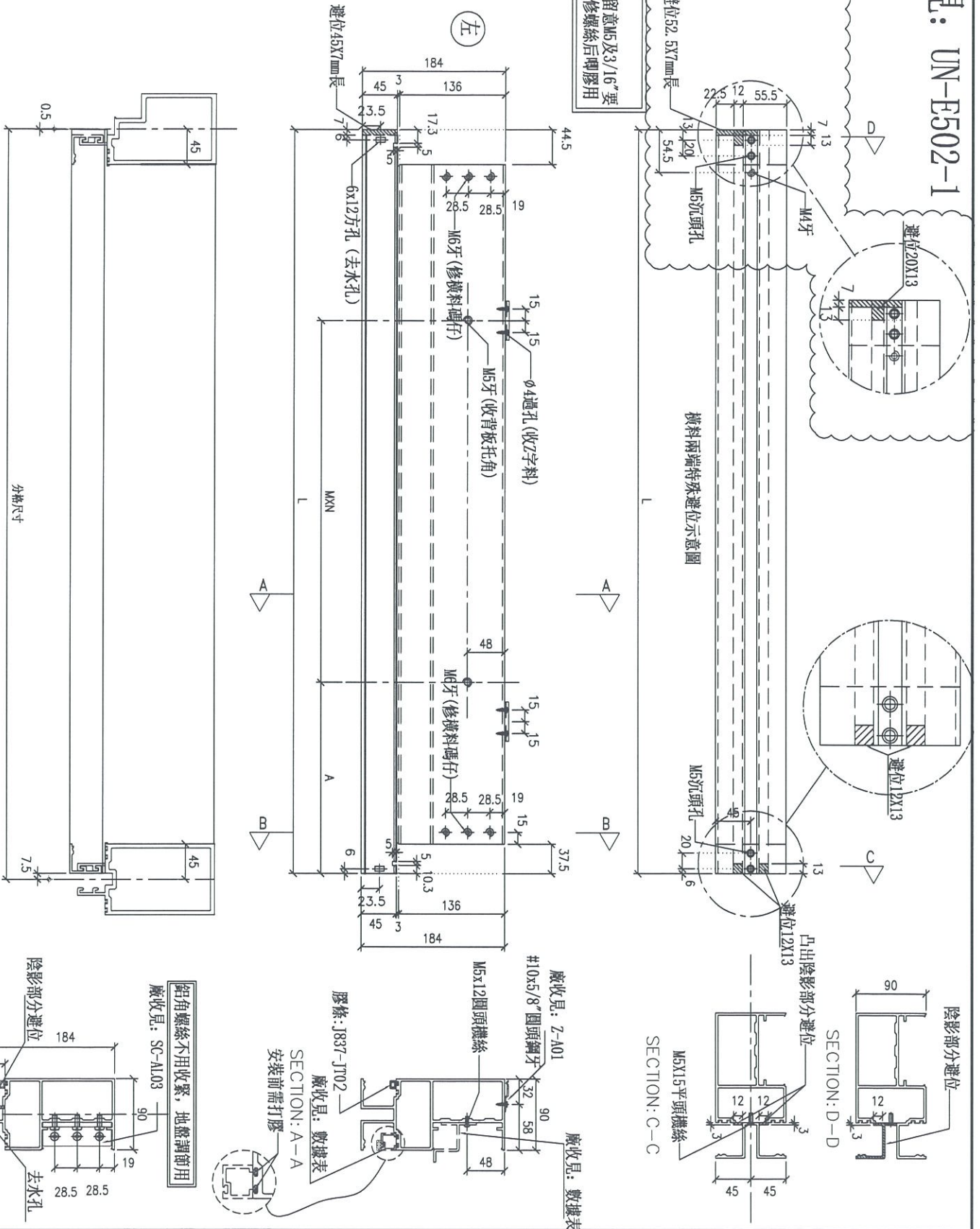

名稱	雙梗橫料 (外凸)	制圖	邱紅	2019.04.02	修改	
材料	X85552	復核	謝永林	2019.04.02	日期	
顏色	EC-DG-S332054 (3塗)	批準			圖號	UN-E502

拆圖參見：UN-E502

 美特鋁質 有限公司 MIDI Aluminium Fabricator Ltd.		工程號 J-837    地盤 觀塘裕民坊									
物料編號	L	數量	M	X	N	A	分格尺寸	使用位置	廠收背板托角編號	廠收單玻插線編號	樓層
UN-E510	1502	2	300	X	4	147.5	1510	T5CW-L-2	UN-HT510	UN-EH510a	26F, 28F
物料編號	L	數量	M	X	N	A	分格尺寸	使用位置	廠收背板托角編號	廠收單玻插線編號	樓層
UN-E502	1377	2	250	X	4	185	1385	T5CW-A-1	UN-HT502	UN-EH502a	26F, 28F
名稱	雙梗橫料 (外凸)		制圖	邱紅	2019.04.02	修改					
材料	X85552		復核	謝永林	2019.04.02	日期					
顏色	EC-DG-S332054 (3塗)		批准			圖號	UN-E502-1				



美特鋁質有限公司  
MIDI Aluminium Fabricator Ltd.

工程號

J-837

地盤

觀塘裕民坊

數據表參見: UN-E502a-1

\*注意:  
螺絲鑽平頭孔事宜, 請留意M5及3/16"螺  
沉頭 (90° X φ10), 供修螺絲后膠用

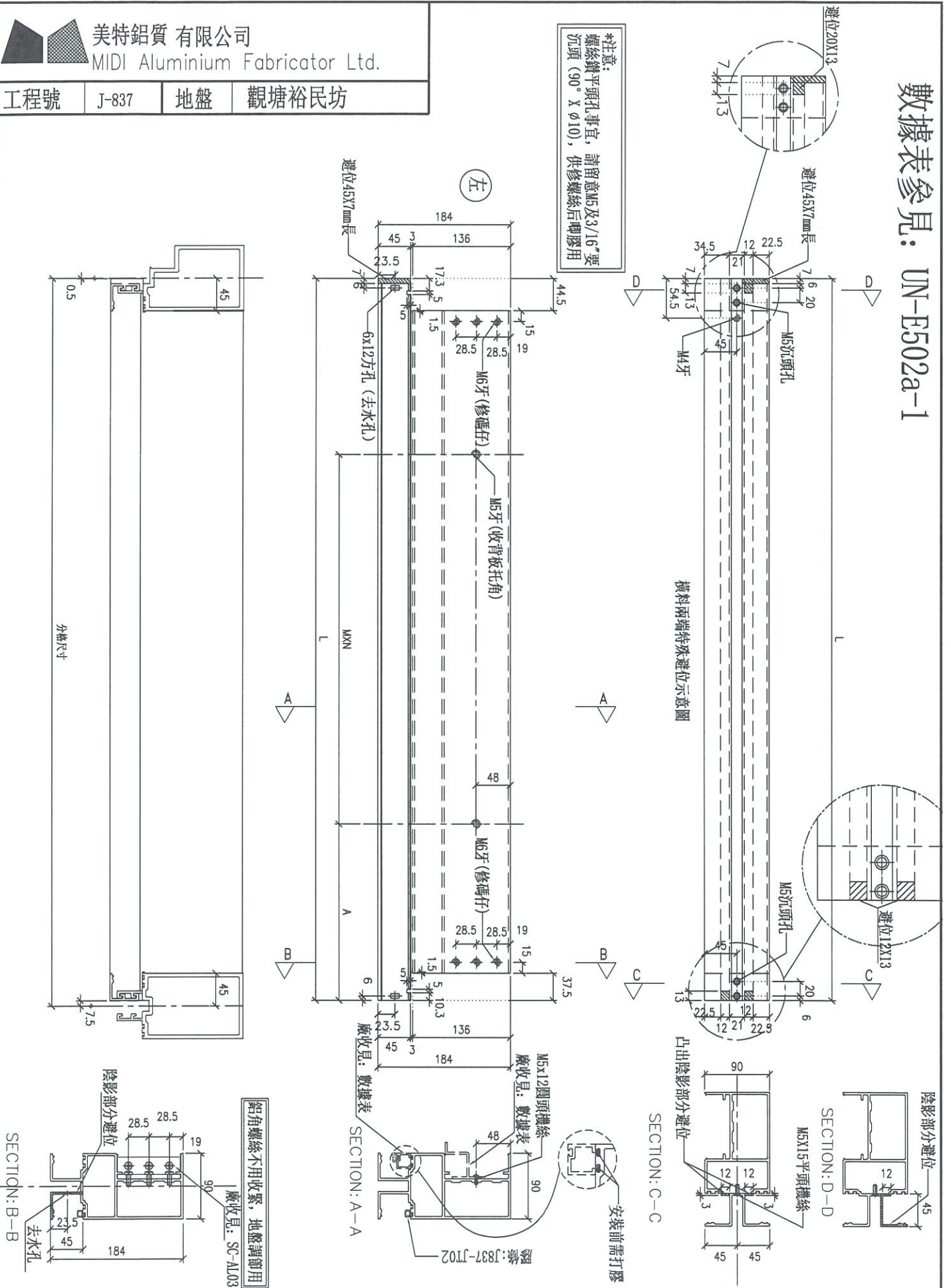

名稱	雙梗橫料 (外凸)	制圖	邱紅	2019.04.02	修改	
材料	X85552	復核	謝永林	2019.04.02	日期	
顏色	EC-DG-S332054 (3塗)	批準			圖號	UN-E502a

拆圖參見: UN-E502a



美特鋁質 有限公司  
MIDI Aluminium Fabricator Ltd.

工程號 J-837 地盤 觀塘裕民坊

物料編號	UN-E502a	L	1377	2	250	X	X	4	185	1385	T5CW-A-1	UN-HT502a	UN-EH502	26F, 28F
物料編號	UN-E510a	L	1502	2	300	X	X	4	147.5	1510	T5CW-L-2	UN-HT510a	UN-EH510	26F, 28F

名稱	雙梗橫料 (外凸)	制圖	邱紅	2019.04.02	修改		
材料	X85552	復核	謝永林	2019.04.02	日期		
顏色	EC-DG-S332054 (3塗)	批準			圖號	UN-E502a-1	



美特鋁質 有限公司  
MIDI Aluminium Fabricator Ltd.

工程號

J-837

地盤

觀塘裕民坊

數據表參見：UN-E503R-1

\*注意：  
螺絲鑽平頭孔事宜，請留意M5及3/16"要  
沉頭（90° X  $\phi$ 10），供修螺絲后膠膠用

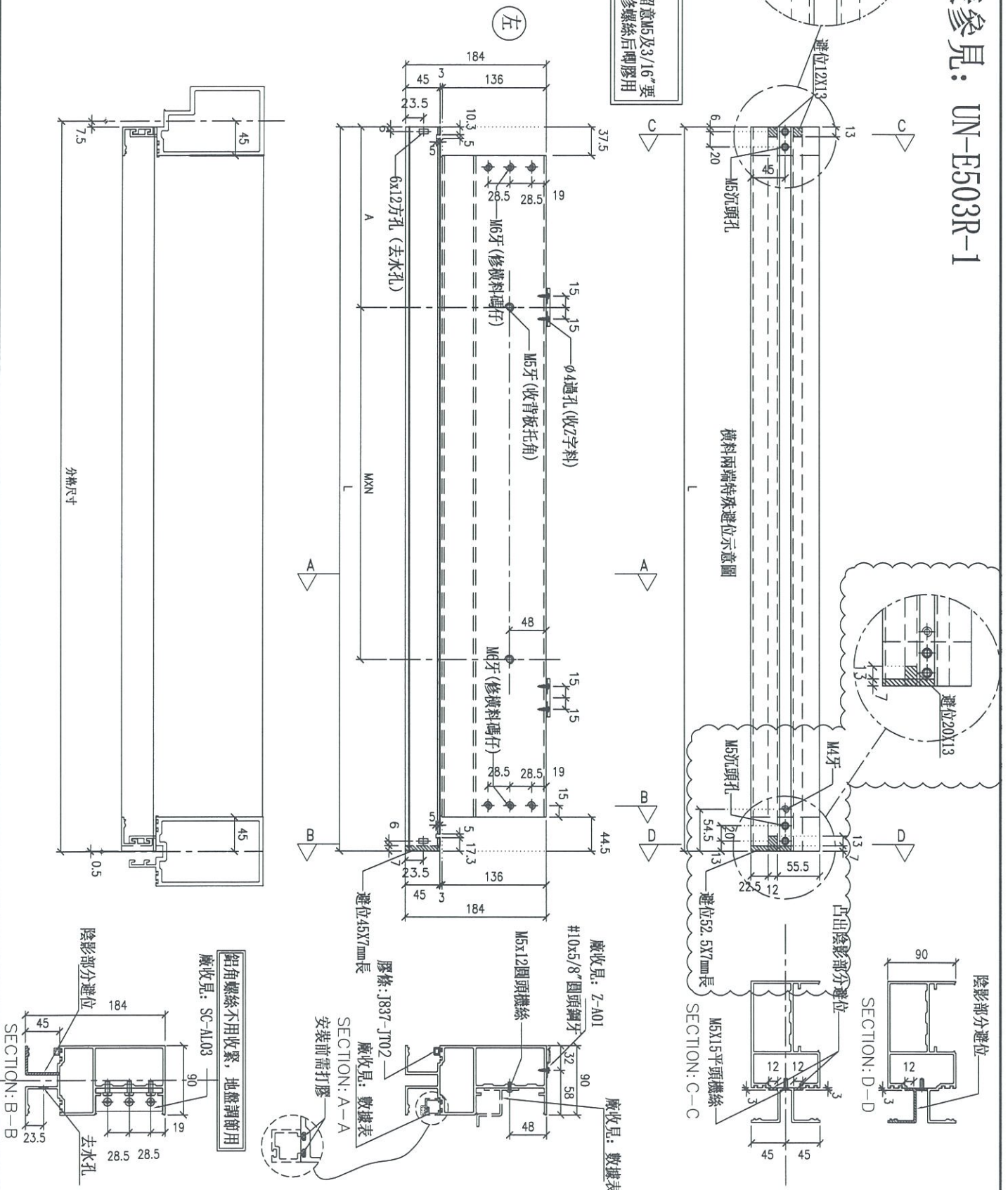

名稱	雙梗橫料（外凸）	制圖	邱紅	2019.04.02	修改	
材料	X85552	復核	謝永林	2019.04.02	日期	
顏色	EC-DG-S332054（3塗）	批準			圖號	UN-E503R



美特鋁質 有限公司  
MIDI Aluminium Fabricator Ltd.

工程號 J-837 地盤 觀塘裕民坊

UN-E509R	物料編號	L	數量	M	X	N	A	分格尺寸	使用位置	廠收背板托角編號	廠收單玻插線編號	樓層
1502			2	300	X	1	147.5	1510	T5CW-M-1	UN-HT509	UN-EH509aR	26F, 28F

拆圖參見: UN-E503R

名稱	雙梗橫料 (外凸)	制圖	邱紅	2019.04.02	修改			
材料	X85552	復核	謝永林	2019.04.02	日期			
顏色	EC-DG-S332054 (3塗)	批准			圖號	UN-E503R-1		



美特鋁質 有限公司  
MIDI Aluminium Fabricator Ltd.

工程號

J-837

地盤

觀塘裕民坊

數據表參見: UN-E503aR-1

\*注意:  
螺絲鑽平頭孔事宜, 請留意M5及3/16"要  
沉頭 (90° X  $\phi$ 10), 俾修螺絲后嗰膠用

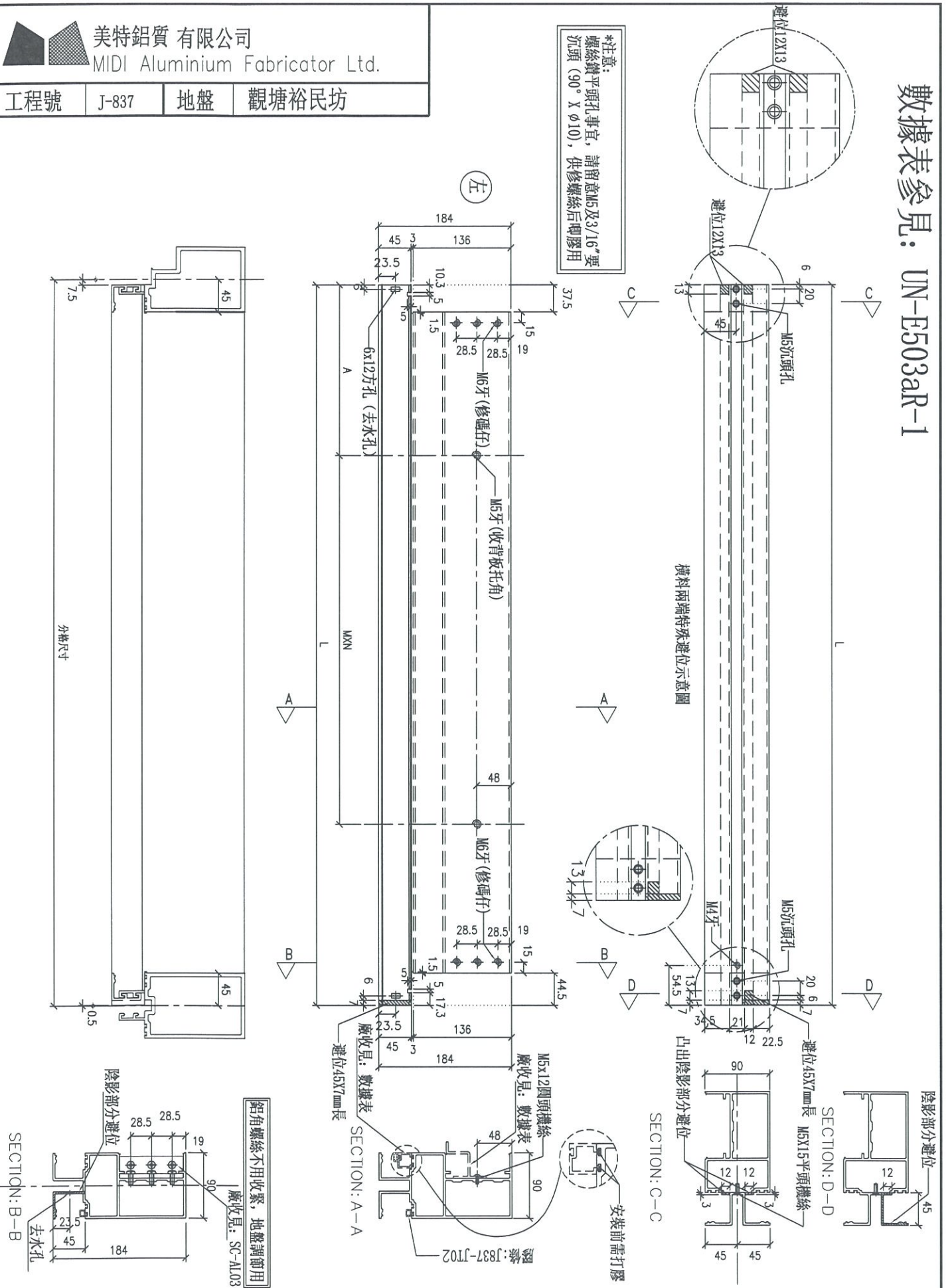

名稱	雙梗橫料 (外凸)	制圖	邱紅	2019.04.02	修改	
材料	X85552	復核	謝永林	2019.04.02	日期	
顏色	EC-DG-S332054 (3塗)	批準			圖號	UN-EE503aR



美特鋁質 有限公司  
MIDI Aluminium Fabricator Ltd.

工程號 J-837 地盤 觀塘裕民坊

UN-E509aR	物料編號	L	數量	M	X	N	A	分格尺寸	使用位置	廠收背板托角編號	廠收單玻插線編號	樓層
1502			2	300	X	4	147.5	1510	TSCW-M-1	UN-IIT509a	UN-EI1509R	26F, 28F

拆圖參見: UN-E503aR

名稱	雙梗橫料 (外凸)	制圖	邱紅	2019.04.02	修改			
材料	X85552	復核	謝永林	2019.04.02	日期			
顏色	EC-DG-S332054 (3塗)	批準			圖號	UN-E503aR-1		



數據表參見：UN-T108-1

\*注意：  
螺絲鑽平頭孔事宜，請留意M5及3/16"要  
沉頭（90° X  $\phi$  10），供修螺絲后脚膠用

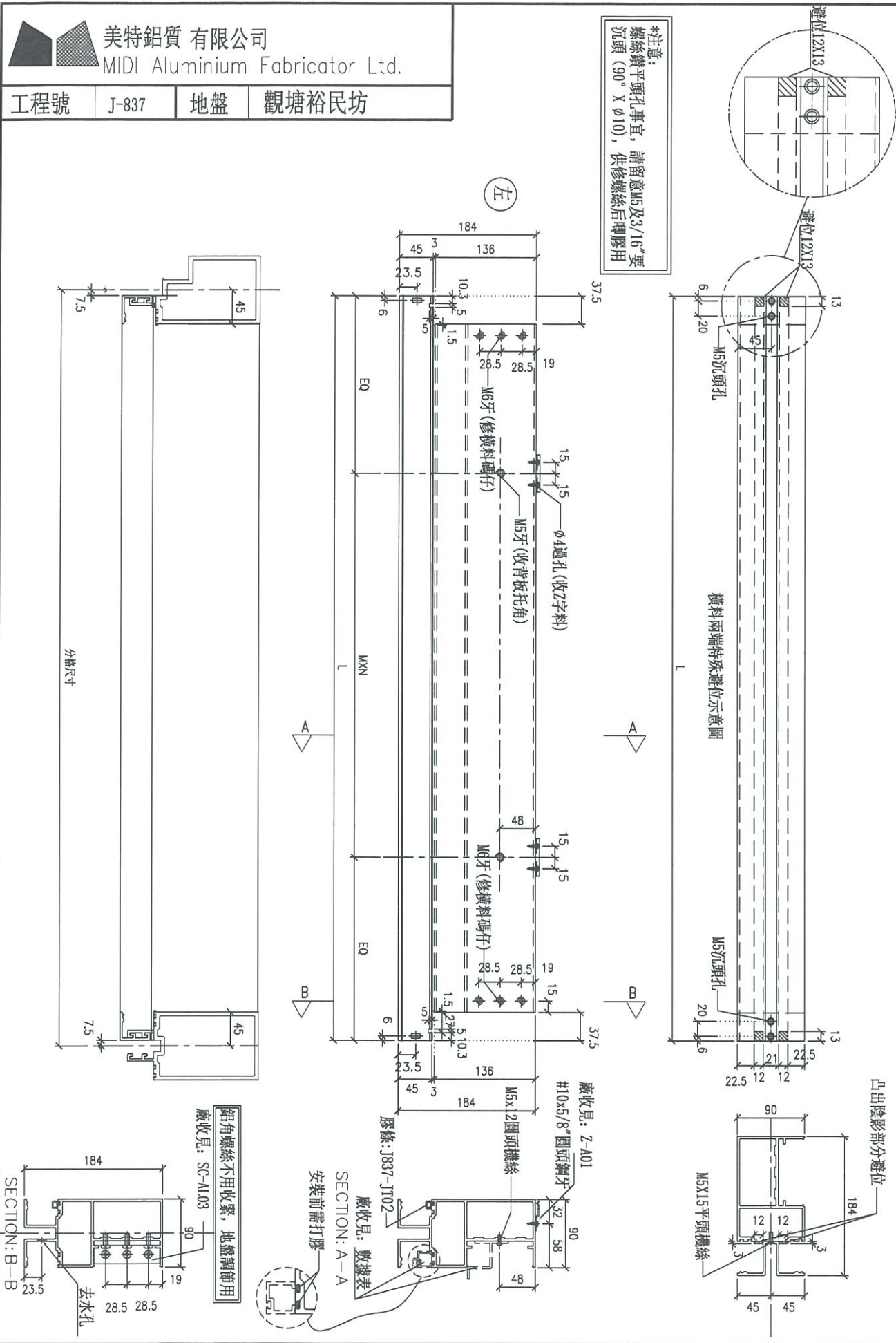

名稱	雙梗橫料 (外凸)	制圖	羅志光	2019.04.02	修改	
材料	X85552	復核	謝永林	2019.04.02	日期	
顏色	EC-DG-S332054 (3塗)	批准			圖號	UN-T108



美特鋁質 有限公司  
MIDI Aluminium Fabricator Ltd.

工程號

J-837

地盤

觀塘裕民坊

UN-T108	物料編號	L	數量	2	M	280	X	X	N	5	EQ	132.5	分格尺寸	1680	使用位置	T1CW-E-2	廠收背板托角編號	UN-HT108	廠收單玻線編號	UN-HM108a	樓層	26F, 28F
---------	------	---	----	---	---	-----	---	---	---	---	----	-------	------	------	------	----------	----------	----------	---------	-----------	----	----------

名稱	雙梗橫料 (外凸)	制圖	羅志光	2019.04.02	修改			
材料	X85552	復核	謝永林	2019.04.02	日期			
顏色	EC-DG-S332054 (3塗)	批準			圖號	UN-T108-1		

拆圖參見: UN-T108



美特鋁質有限公司  
MIDI Aluminium Fabricator Ltd.

工程號

J-837

地盤

觀塘裕民坊

數據表參見: UN-T108a-1

\*注意:  
螺絲鑽平頭孔事宜, 請留意M5及3/16"螺  
沉頭 (90° X  $\phi$ 10), 供修螺絲后膠膠用

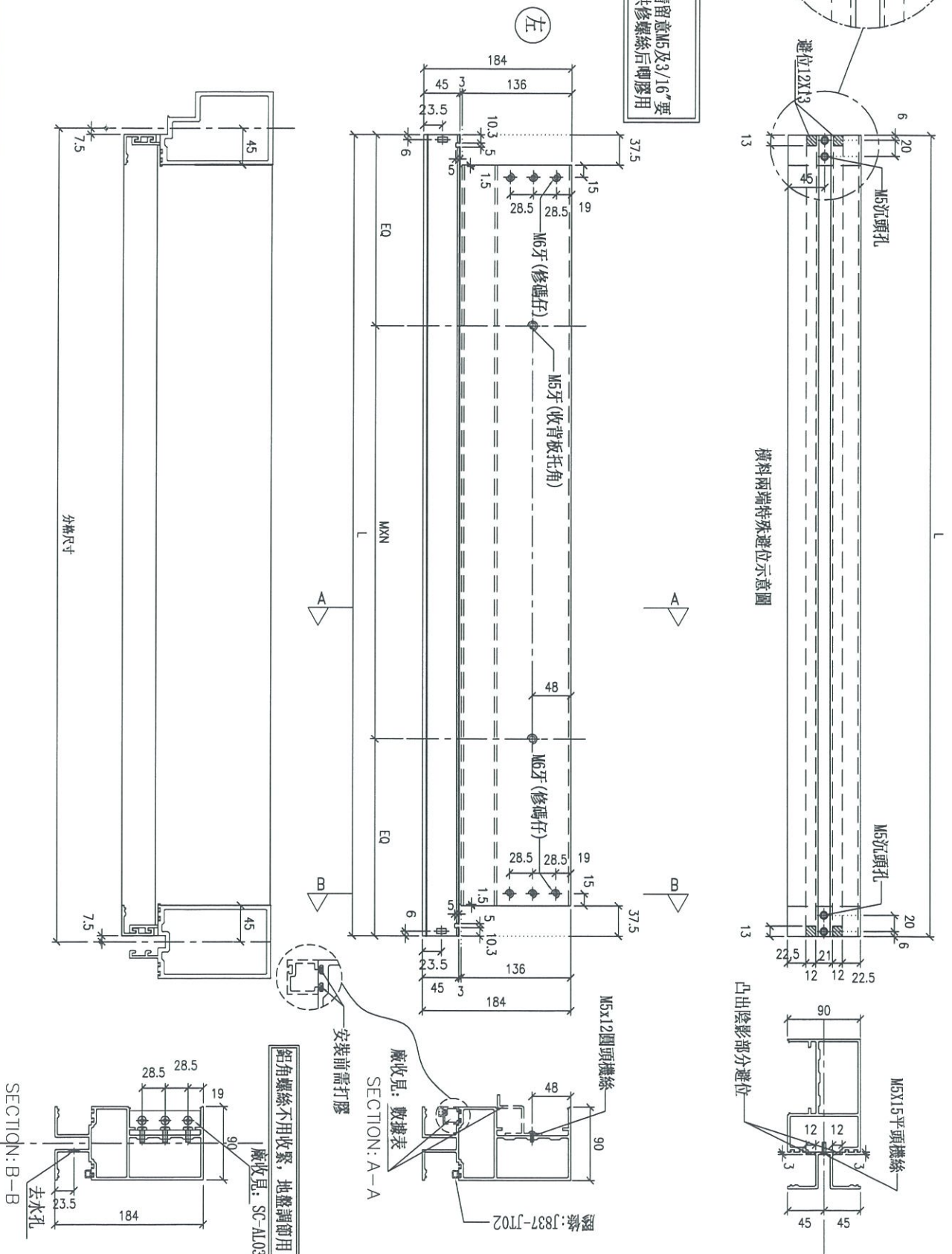

名稱	雙梗橫料 (外凸)	制圖	羅志光	2019.04.02	修改		
材料	X85552	復核	謝永林	2019.04.02	日期		
顏色	EC-DG-S332054 (3塗)	批準			圖號	UN-T108a	



美特鋁質 有限公司

MIDI Aluminium Fabricator Ltd.

工程號

J-837

地盤

觀塘裕民坊

物料編號  
UN-T108a

物料編號

L

數量

2

M

280

X

X

N

5

EQ

132.5

分格尺寸

1680

使用位置

T1CW-E-2

廠收背板托角編號

UN-HT108a

廠收單玻線編號

UN-HM108

樓層

26F, 28F

名稱

雙梗橫料 (外凸)

制圖

羅志光

2019. 04. 02

修改

材料

X85552

復核

謝永林

2019. 04. 02

日期

顏色

EC-DG-S332054 (3塗)

批准

圖號

UN-T108a-1

拆圖參見: UN-T108a



美特鋁質 有限公司  
MIDI Aluminium Fabricator Ltd.

工程號

J-837

地盤

觀塘裕民坊

數據表參見：UN-HT1-1

生窗死牆位底用

室外  
OUTSIDE

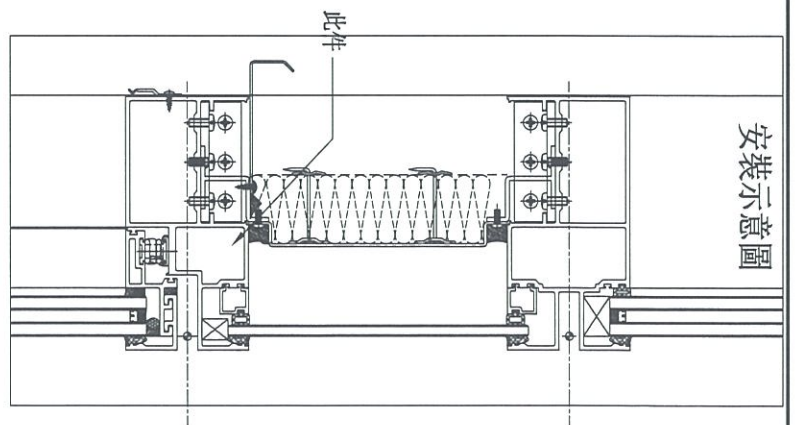
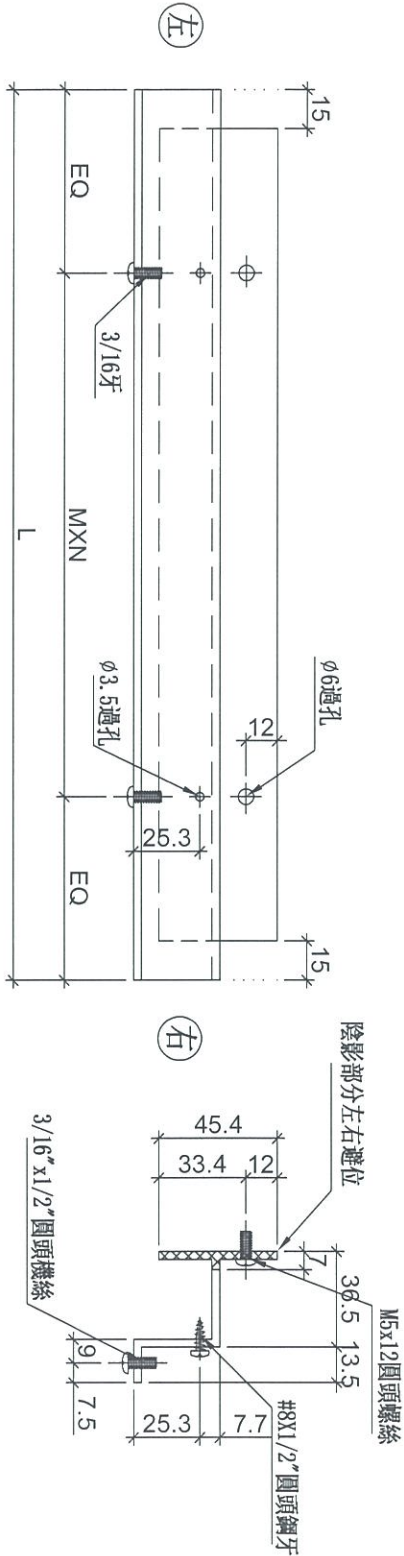

名稱	背板托角	制圖	羅志光	2019. 04. 02	修改		
材料	X85625	復核	謝永林	2019. 04. 02	日期		
顏色	MILL	批準			圖號	UN-HT1	



美特鋁質 有限公司  
MIDI Aluminium Fabricator Ltd.

拆圖參見: UN-HT1

工程號 J-837 地盤 觀塘裕民坊

物料編號	L	層數	每層	總數量	M	X	N	EQ	分格尺寸	使用位置	樓層
UN-HT2	324	2	2	4	250	X	1	37	450	T1CW-H-1	26F, 28F
	324	2	2	4	250	X	1	37	450	T1CW-G-2	26F, 28F
	324	2	2	4	250	X	1	37	450	T1CW-E-2	26F, 28F
	324	2	2	4	250	X	1	37	450	T1CW-A-1	26F, 28F
	324	2	2	4	250	X	1	37	450	T1CW-B-3	26F, 28F
	324	2	2	4	250	X	1	37	450	T2CW-B-1	26F, 28F
	324	2	2	4	250	X	1	37	450	T2CW-A-2	26F, 28F
	324	2	2	4	250	X	1	37	450	T2CW-M-3	26F, 28F
	324	2	2	4	250	X	1	37	450	T2CW-H-2	26F, 28F
	324	2	2	4	250	X	1	37	450	T3CW-B-1	26F, 28F
	324	2	2	4	250	X	1	37	450	T3CW-A-2	26F, 28F
	324	2	2	4	250	X	1	37	450	T3CW-F-2	26F, 28F
	324	2	2	4	250	X	1	37	450	T5CW A-2	26F, 28F
	324	2	2	4	250	X	1	37	450	T5CW M-1	26F, 28F
	324	2	2	4	250	X	1	37	450	T5CW L-2	26F, 28F
	324	2	2	4	250	X	1	37	450	T5CW H-3	26F, 28F
UN-HT16	424	2	1	2	300	X	1	62	550	T1CW-A-1	26F, 28F
	424	2	1	2	300	X	1	62	550	T2CW-M-3	26F, 28F
	424	2	1	2	300	X	1	62	550	T3CW-F-2	26F, 28F
	424	2	1	2	300	X	1	62	550	T5CW A-1	26F, 28F

名稱	背板托角	制圖	羅志光	2019.04.02	修改		
材料	X85625	復核	瓊缺興	2019.04.02	日期		
顏色	MILL	批準			圖號	UN-HT1-1	



美特鋁質 有限公司  
MIDI Aluminium Fabricator Ltd.

工程號 J-837 地盤 觀塘裕民坊

梗窗死墻位底用

室外  
OUTSIDE

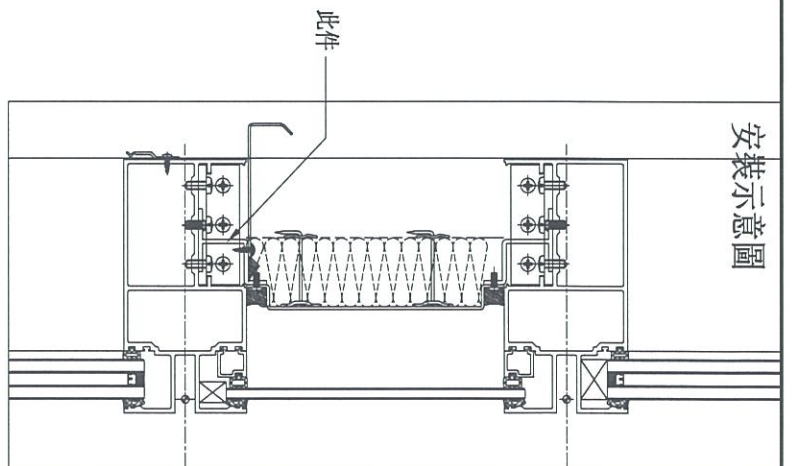
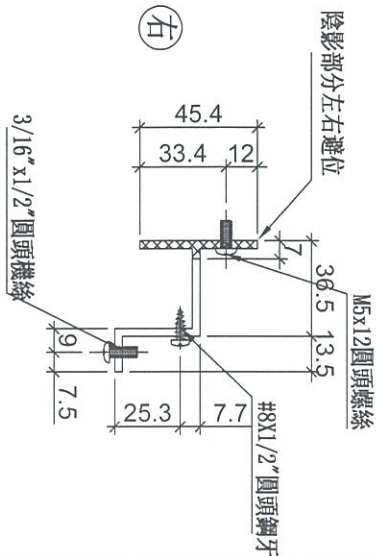
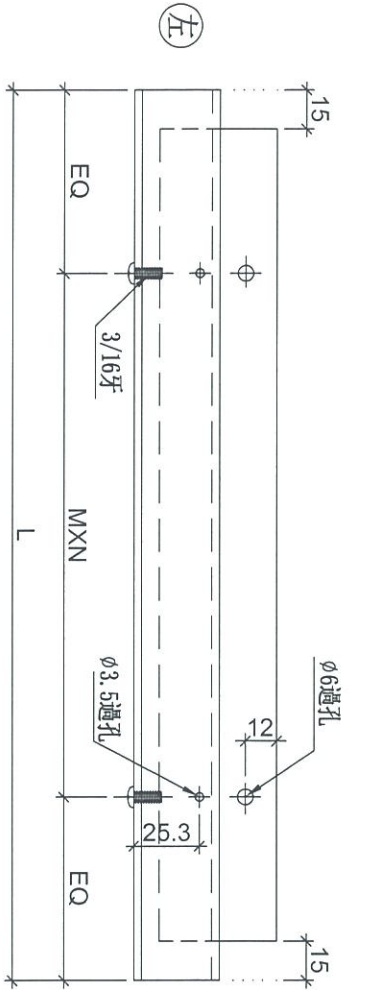

物料編號	L	層數	每層	總數量	M	X	N	EQ	分格尺寸	使用位置	樓層
UN-HT101	1584	2	1	2	300	X	5	42	1710	T1CW H 1	26F, 28F
UN-HT102	1584	2	1	2	300	X	5	42	1710	T1CW G-2	26F, 28F
UN-HT107	629	2	1	2	250	X	2	61.5	755	T1CW-E-2	26F, 28F
UN-HT108	1554	2	1	2	280	X	5	77	1680	T1CW E 2	26F, 28F
UN-HT114	1784	2	1	2	280	X	6	52	1910	T1CW-A-1	26F, 28F
UN-HT115	874	2	1	2	250	X	3	62	1000	T1CW-A-1	26F, 28F
UN-HT130	1234	2	1	2	250	X	4	117	1360	T1CW B 3	26F, 28F

名稱	背板托角	制圖	羅志光	2019.04.02	修改	
材料	X85625	復核	謝永林	2019.04.02	日期	
顏色	MILL	批准			圖號	UN-HT101



美特鋁質 有限公司  
MIDI Aluminium Fabricator Ltd.

工程號 J-837 地盤 觀塘裕民坊

梗窗死牆位底用

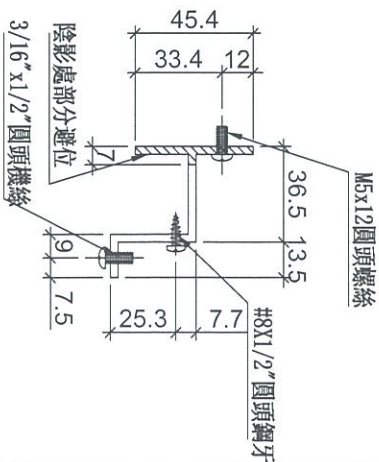
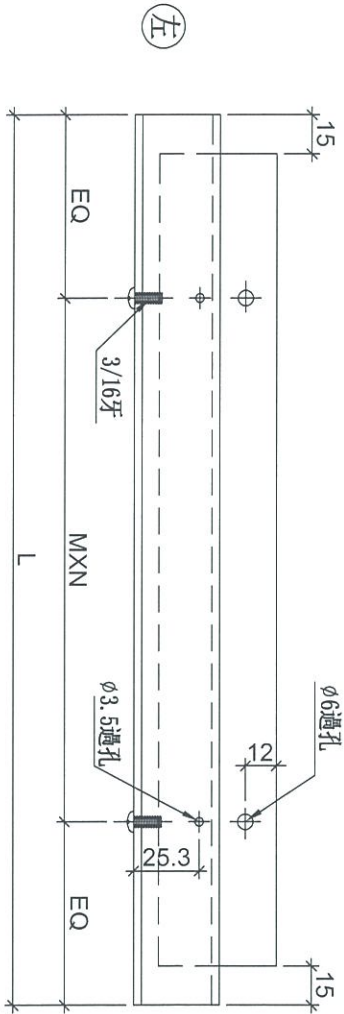

物料編號	L	層數	每層	數量	MXN	EQ	分格尺寸	使用位置	樓層
LN-HT210	1609	2	1	2	X	54.5	1735	T2CW-B-1	26F, 28F
LN-HT211	1609	2	1	2	X	54.5	1735	T2CW-A-2	26F, 28F
LN-HT216	1059	2	1	2	X	79.5	1185	T2CW-M-3	26F, 28F
LN-HT217	1634	2	1	2	X	67	1760	T2CW-M-3	26F, 28F
LN-HT223	1609	2	1	2	X	54.5	1735	T2CW-H-2	26F, 28F

名稱	背板托角	制圖	邱紅	2019.04.02	修改			
材料	X85625	復核	謝永林	2019.04.02	日期			
顏色	MILL	批準			圖號	UN-HT201		



美特鋁質 有限公司  
MIDI Aluminium Fabricator Ltd.

工程號

J-837

地盤

觀塘裕民坊

梗窗死牆位底用

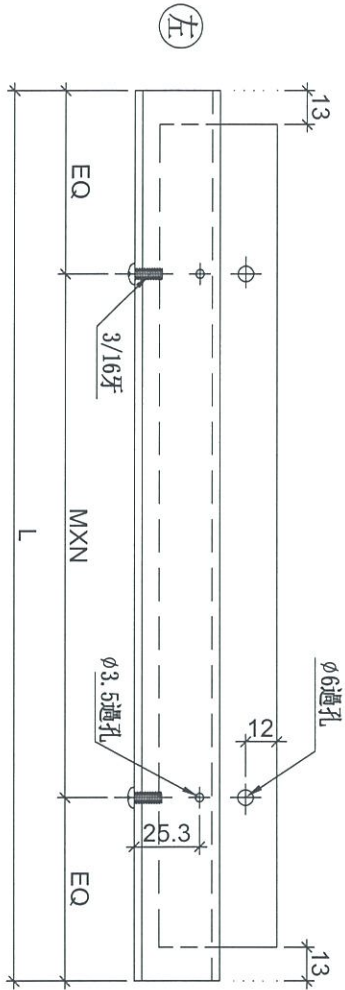

室外  
OUTSIDE

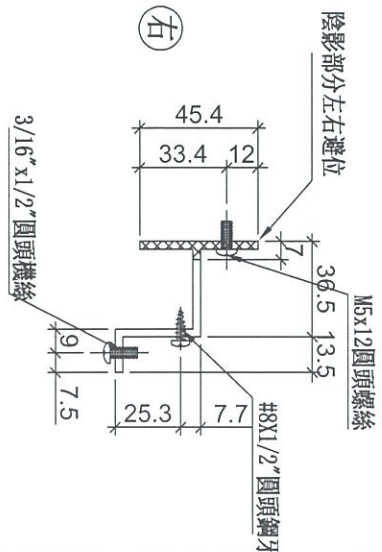

物料編號	L	層數	每層	數量	M	X	N	EQ	分格尺寸	使用位置	廠收背板托角編號	樓層
UN-HT317	1434	2	1	2	260	X	5	67	1560	T3CW-B-1	UN-HT317	26F, 28F
UN-HT318	1434	2	1	2	260	X	5	67	1560	T3CW-A-2	UN-HT318	26F, 28F
UN-HT321	1109	2	1	2	250	X	4	54.5	1235	T3CW-F-2	UN-HT321	26F, 28F
UN-HT322	1184	2	1	2	250	X	4	92	1310	T3CW-F-2	UN-HT322	26F, 28F

名稱	背板托角	制圖	陳俊賢	2019.04.02	修改		
材料	X85625	復核	謝永林	2018.12.17	日期		
顏色	MILL	批准			圖號	UN-HT301	



美特鋁質 有限公司  
MIDI Aluminium Fabricator Ltd.

工程號

J-837

地盤

觀塘裕民坊

梗窗死牆位底用

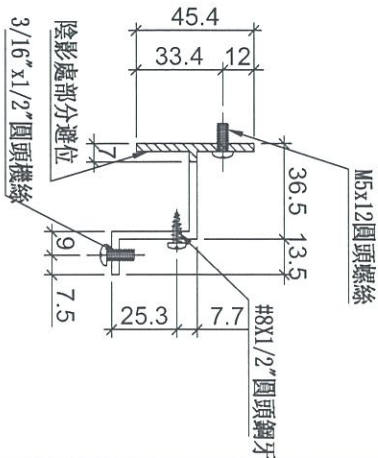
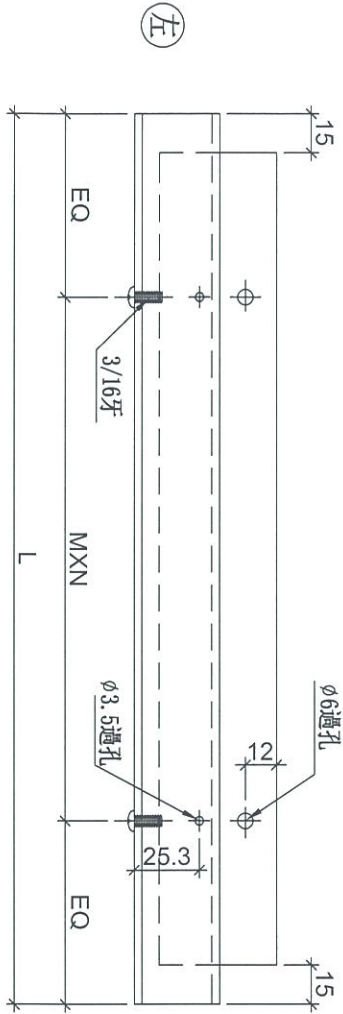

物料編號	L	層數	每層	數量	MXN		EQ	分格尺寸	使用位置	樓層
UN-HT501	1594	2	1	2	X	5	47.0	1720	T5CW-A-2	26F, 28F
UN-HT502	1259	2	1	2	X	4	129.5	1385	T5CW-A-1	26F, 28F
UN-HT509	1384	2	1	2	X	4	92.0	1510	T5CW-M-1	26F, 28F
UN-HT510	1384	2	1	2	X	4	92.0	1510	T5CW-L-2	26F, 28F
UN-HT517	1559	2	1	2	X	5	79.5	1685	T5CW-H-3	26F, 28F

名稱	背板托角	制圖	邱紅	2019.04.02	修改		
材料	X85625	復核	謝永林	2019.04.02	日期		
顏色	MILL	批准			圖號	UN-HT501	



美特鋁質有限公司  
MIDI Aluminium Fabricator Ltd.

工程號

J-837

地盤

觀塘裕民坊

生窗死牆位頂用

室外  
OUTSIDE

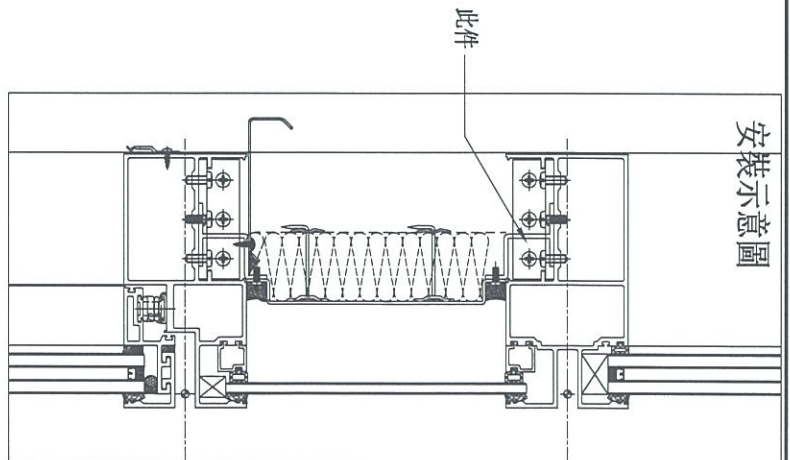
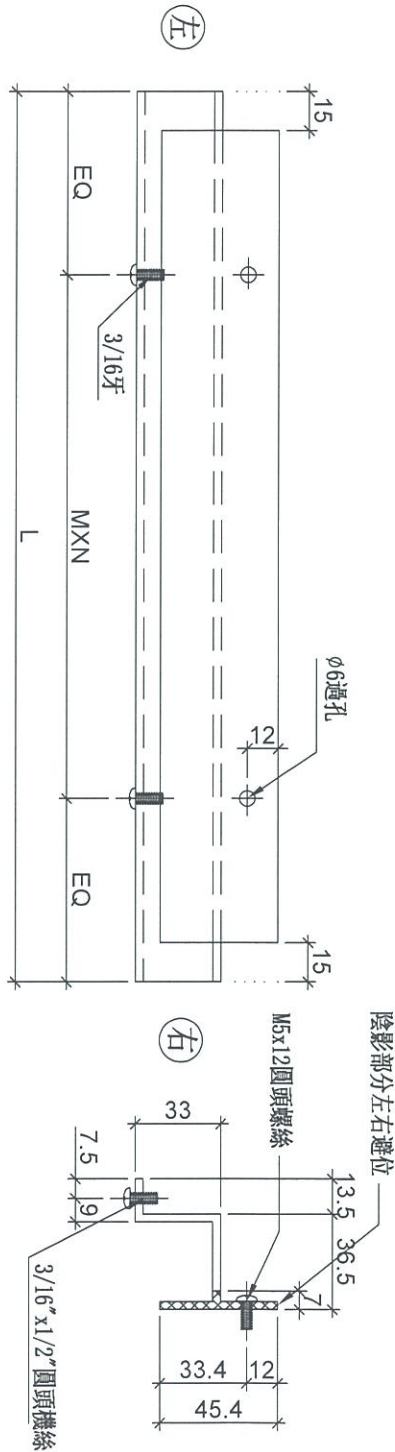

數據表參見：UN-HT1a-1

名稱	背板托角	制圖	羅志光	2019.04.02	修改		
材料	X85625	復核	謝永林	2019.04.02	日期	.31	
顏色	MILL	批准			圖號	UN-HT1a	



美特鋁質 有限公司  
MIDI Aluminium Fabricator Ltd.

拆圖參見：UN-HT1a

工程號 J-837 地盤 觀塘裕民坊

物料編號	L	層數	每層	總數量	M	X	N	EQ	分格尺寸	使用位置	樓層
UN-HT2a	324	2	2	4	250	X	1	37	450	T1CW-H-1	26F,28F
	324	2	2	4	250	X	1	37	450	T1CW-G-2	26F,28F
	324	2	2	4	250	X	1	37	450	T1CW-E-2	26F,28F
	324	2	2	4	250	X	1	37	450	T1CW-A-1	26F,28F
	324	2	2	4	250	X	1	37	450	T1CW-B-3	26F,28F
UN-HT16a	424	2	1	2	300	X	1	62	550	T1CW-A-1	26F,28F
UN-HT2a	324	2	2	4	250	X	1	37	<b>450</b>	<b>T2CW-B-1</b>	26F,28F
	324	2	2	4	250	X	1	37	<b>450</b>	<b>T2CW-A-2</b>	26F,28F
	324	2	2	4	250	X	1	37	<b>450</b>	<b>T2CW-M-3</b>	26F,28F
	324	2	2	4	250	X	1	37	<b>450</b>	<b>T2CW-H-2</b>	26F,28F
UN-HT16a	424	2	1	2	300	X	1	62	<b>550</b>	<b>T2CW-M-3</b>	26F,28F
UN-HT2a	324	2	2	4	250	X	1	37	<b>450</b>	<b>T3CW-B-1</b>	26F,28F
	324	2	2	4	250	X	1	37	<b>450</b>	<b>T3CW-A-2</b>	26F,28F
	324	2	2	4	250	X	1	37	<b>450</b>	<b>T3CW-F-2</b>	26F,28F
UN-HT16a	424	2	1	2	300	X	1	62	<b>550</b>	<b>T3CW-F-2</b>	26F,28F
UN-HT2a	324	2	2	4	250	X	1	37	<b>450</b>	T5CW-A-2	26F,28F
	324	2	2	4	250	X	1	37	<b>450</b>	T5CW-M-1	26F,28F
	324	2	2	4	250	X	1	37	<b>450</b>	T5CW-L-2	26F,28F
	324	2	2	4	250	X	1	37	<b>450</b>	T5CW-H-3	26F,28F
UN-HT16a	424	2	1	2	300	X	1	62	<b>550</b>	T5CW-A-1	26F,28F

名稱	背板托角	制圖	羅志光	2019.04.02	修改			
材料	X85625	復核	瓊缺輿	2019.04.02	日期			
顏色	MILL	批準			圖號	UN-HT1a-1		



美特鋁質有限公司  
MIDI Aluminium Fabricator Ltd.

工程號

J-837

地盤

觀塘裕民坊

梗窗死牆位頂用

室外  
OUTSIDE

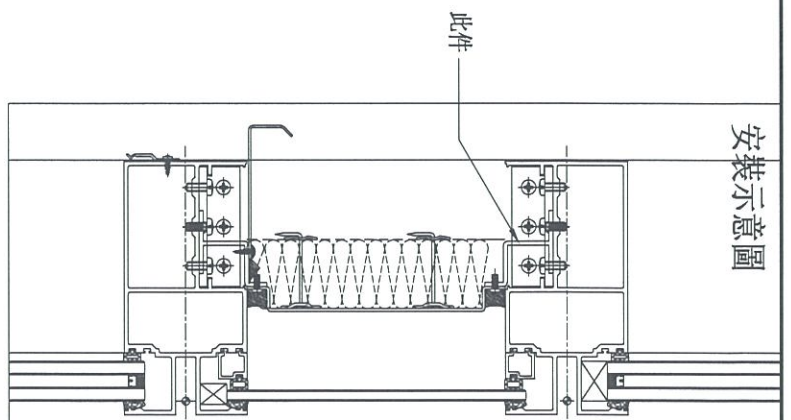
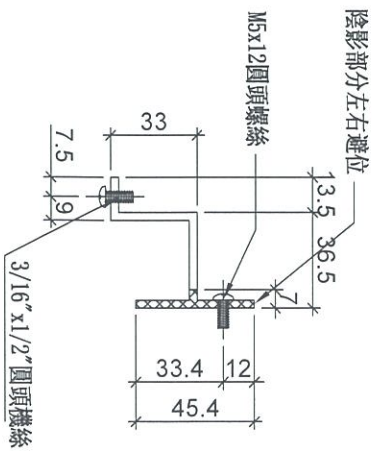
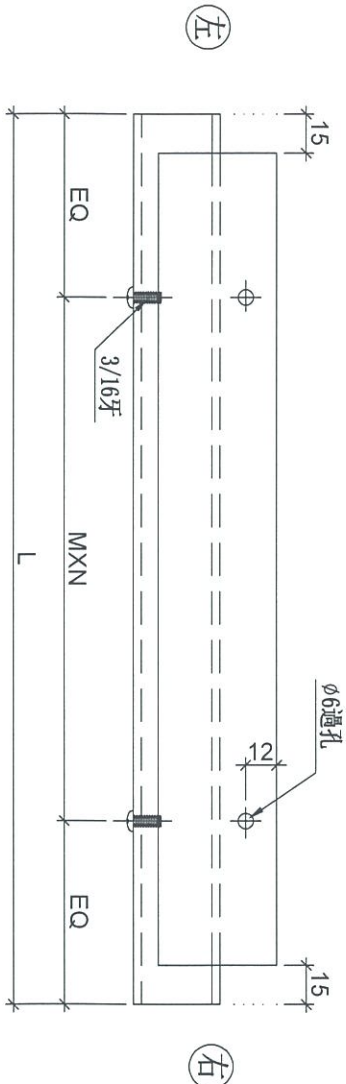

數據表參見：UN-HT101a-1

名稱	背板托角	制圖	羅志光	2019.04.02	修改		
材料	X85625	復核	謝永林	2019.04.02	日期		
顏色	MILL	批準			圖號	UN-HT101a	



美特鋁質 有限公司  
MIDI Aluminium Fabricator Ltd.

拆圖參見：UN-HT101a

工程號 J-837 地盤 觀塘裕民坊

物料編號	L	層數	每層	總數量	M	X	N	EQ	分格尺寸	使用位置	樓層
UN-HT101a	1584	2	1	2	300	X	5	42	1710	T1CW-H-1	26F,28F
UN-HT102a	1584	2	1	2	300	X	5	42	1710	T1CW-G-2	26F,28F
UN-HT107a	629	2	1	2	250	X	2	64.5	755	T1CW-E-2	26F,28F
UN-HT108a	1554	2	1	2	280	X	5	77	1680	T1CW-E-2	26F,28F
UN-HT114a	1784	2	1	2	280	X	6	52	1910	T1CW-A-1	26F,28F
UN-HT115a	874	2	1	2	250	X	3	62	1000	T1CW-A-1	26F,28F
UN-HT130a	1234	2	1	2	250	X	4	117	1360	T1CW-B-3	26F,28F
	合計:			14							

名稱	背板托角	制圖	羅志光	2019.04.02	修改			
材料	X85625	復核	琚映興	2019.04.02	日期			
顏色	MILL	批準			圖號	UN-HT101a-1		



美特鋁質 有限公司  
MIDI Aluminium Fabricator Ltd.

工程號

J-837

地盤

觀塘裕民坊

數據表參見：UN-HT201a-1

梗窗死牆位頂用

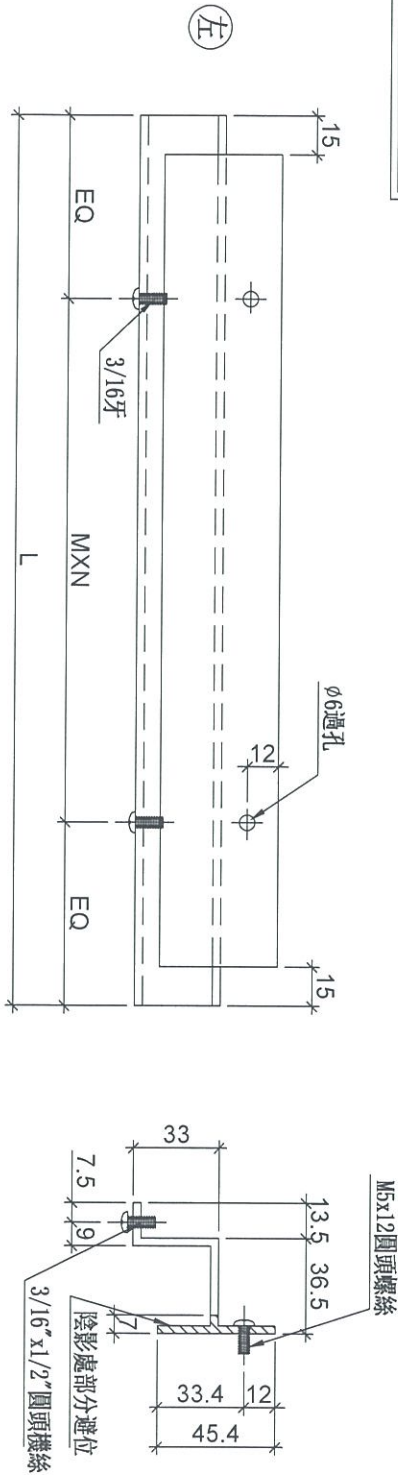

名稱	背板托角	制圖	邱紅	2019.04.02	修改		
材料	X85625	復核	謝永林	2019.04.02	日期		
顏色	MILL	批准			圖號	UN-HT201a	



美特鋁質 有限公司  
MIDI Aluminium Fabricator Ltd.

拆圖參見：UN-HT201a

工程號 J-837 地盤 觀塘裕民坊

物料編號	L	層數	每層	數量	MXN	EQ	分格尺寸	使用位置	樓層	備註
UN-HT210a	1609	2	1	2	300 X 5	54.5	1735	T2CW-B-1	26F, 28F	
UN-HT211a	1609	2	1	2	300 X 5	54.5	1735	T2CW-A-2	26F, 28F	
UN-HT216a	1059	2	1	2	300 X 3	79.5	1185	T2CW-M-3	26F, 28F	
UN-HT217a	1634	2	1	2	300 X 5	67.0	1760	T2CW-M-3	26F, 28F	
UN-HT223a	1609	2	1	2	300 X 5	54.5	1735	T2CW-H-2	26F, 28F	

名稱	背板托角	制圖	邱紅	2019.04.02	修改	A		
材料	X85625	復核	琚缺興	2019.04.02	日期	2019.04.02		
顏色	MILL	批準			圖號	UN-HT201a-1		



美特鋁質有限公司  
MIDI Aluminium Fabricator Ltd.

工程號 J-837 地盤 觀塘裕民坊

物料編號	L	層數	每層	數量	M	X	N	EQ	分格尺寸	使用位置	廠收背板托角編號	樓層
UN-HT317a	1434	2	1	2	260	X	5	67	1560	T3CW-B-1	UN-HT317	26F, 28F
UN-HT318a	1434	2	1	2	260	X	5	67	1560	T3CW-A-2	UN-HT318	26F, 28F
UN-HT321a	1109	2	1	2	250	X	4	54.5	1235	T3CW-F-2	UN-HT321	26F, 28F
UN-HT322a	1184	2	1	2	250	X	4	92	1310	T3CW-F-2	UN-HT322	26F, 28F

梹窗死牆位頂用

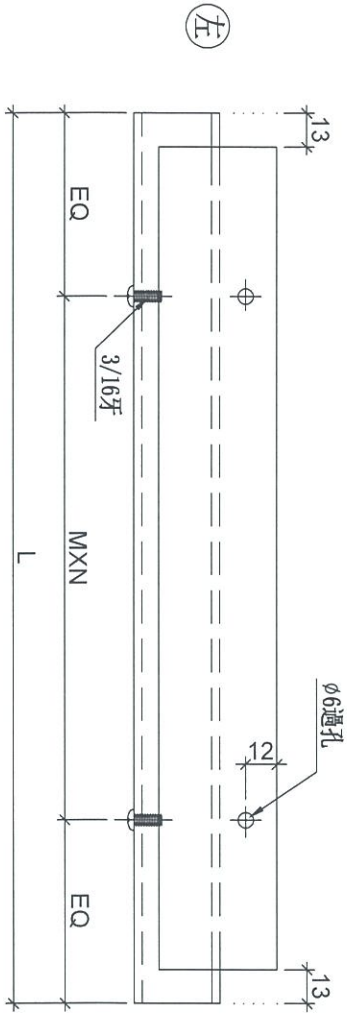

室外  
OUTSIDE

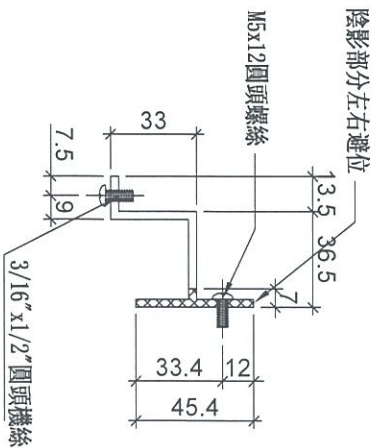

名稱	背板托角	制圖	陳俊賢	2019.04.02	修改		
材料	X85625	復核	謝永林	2018.12.17	日期		
顏色	MILL	批準			圖號	UN-HT301a	



美特鋁質 有限公司  
MIDI Aluminium Fabricator Ltd.

工程號

J-837

地盤

觀塘裕民坊

數據表參見：UN-HT501a-1

梗窗死牆位頂用

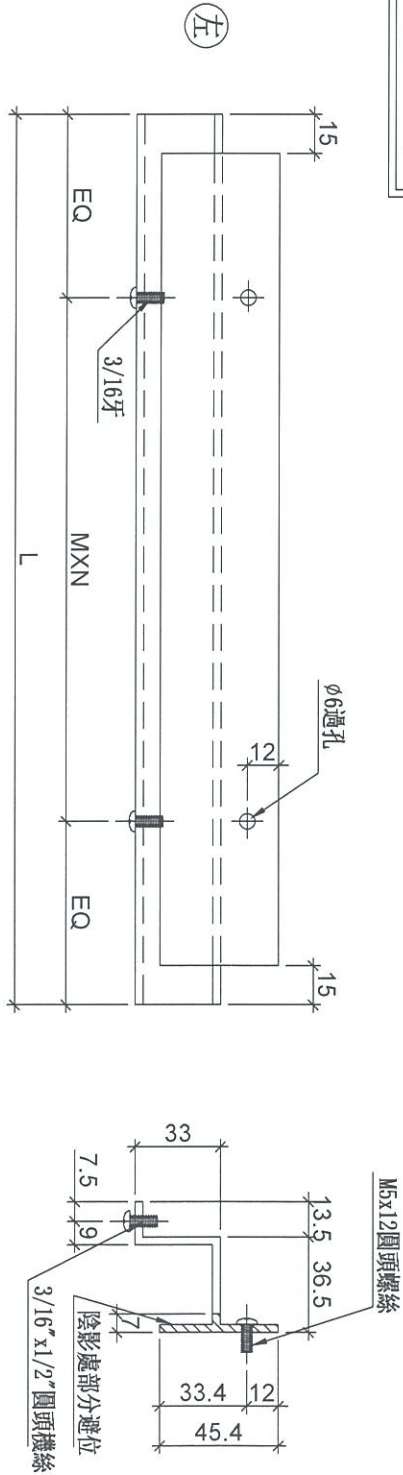

名稱	背板托角	制圖	邱紅	2019. 04. 02	修改		
材料	X85625	復核	謝永林	2019. 04. 02	日期		
顏色	MILL	批準			圖號	UN-HT501a	



美特鋁質 有限公司  
MIDI Aluminium Fabricator Ltd.

拆圖參見：UN-HT501a

工程號 J-837 地盤 觀塘裕民坊

物料編號	L	層數	每層	數量	MXN			EQ	分格尺寸	使用位置	樓層
UN-HT501a	1594	2	1	2	300	X	5	47.0	1720	T5CW-A-2	26F, 28F
UN-HT502a	1259	2	1	2	250	X	4	129.5	1385	T5CW-A-1	26F, 28F
UN-HT509a	1384	2	1	2	300	X	4	92.0	1510	T5CW-M-1	26F, 28F
UN-HT510a	1384	2	1	2	300	X	4	92.0	1510	T5CW-L-2	26F, 28F
UN-HT517a	1559	2	1	2	280	X	5	79.5	1685	T5CW-H-3	26F, 28F

名稱	背板托角	制圖	邱紅	2019.04.02	修改		
材料	X85625	復核	琚映興	2019.04.02	日期		
顏色	MILL	批準			圖號	UN-HT501a-1	



美特鋁質 有限公司  
MIDI Aluminium Fabricator Ltd.



工程號 J-837 地盤 觀塘裕民坊

物料編號	L	層數	每層	總數量	分格尺寸	使用位置	樓層
UN-HM2	401	2	1	2	450	T1CW-II-1	26F, 28F
	401	2	1	2	450	T1CW-G-2	26F, 28F
	401	2	1	2	450	T1CW-E-2	26F, 28F
	401	2	1	2	450	T1CW-A-1	26F, 28F
	401	2	1	2	450	T1CW-B-3	26F, 28F
	401	2	1	2	450	T2CW-B-1	26F, 28F
	401	2	1	2	450	T2CW-A-2	26F, 28F
	401	2	1	2	450	T3CW-B-1	26F, 28F
	401	2	1	2	450	T3CW-A-2	26F, 28F
	401	2	1	2	450	T5CW M-1	26F, 28F
	401	2	1	2	450	T5CW L-2	26F, 28F

生窗死牆位頂用

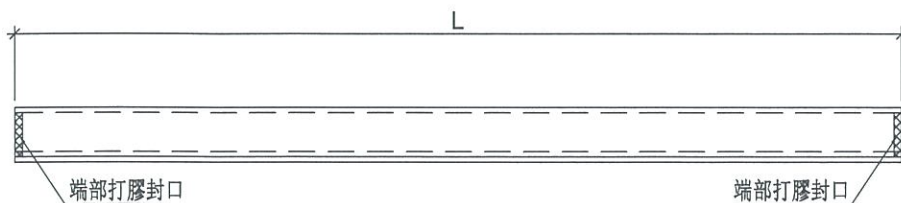

原 EI/10050 B版

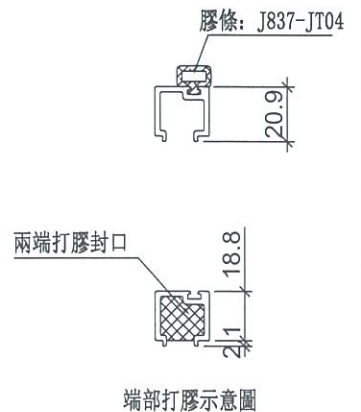

名稱	單玻插線	制圖	羅志光	2019.04.02	修改			
材料	X85560	復核	謝永林	2019.04.02	日期			
顏色	EC-DG-S332054 (3塗)	批準			圖號	UN-HM1		



美特鋁質 有限公司  
MIDI Aluminium Fabricator Ltd.



工程號

J-837

地盤

觀塘裕民坊

物料編號	L	層數	每層	總數量	分格尺寸	使用位置	樓層
UN-HM2a	401	2	1	2	450	T1CW-H-1	26F, 28F
	401	2	1	2	450	T1CW-G-2	26F, 28F
	401	2	1	2	450	T1CW-E-2	26F, 28F
	401	2	1	2	450	T1CW-A-1	26F, 28F
	401	2	1	2	450	T1CW-B-3	26F, 28F
	401	2	1	2	450	T2CW-B-1	26F, 28F
	401	2	1	2	450	T2CW-A-2	26F, 28F
	401	2	1	2	450	T3CW-B-1	26F, 28F
	401	2	1	2	450	T3CW-A-2	26F, 28F
	401	2	1	2	450	T5CW M-1	26F, 28F
	401	2	1	2	450	T5CW L-2	26F, 28F

生窗死牆位底用

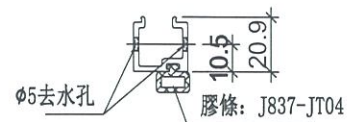
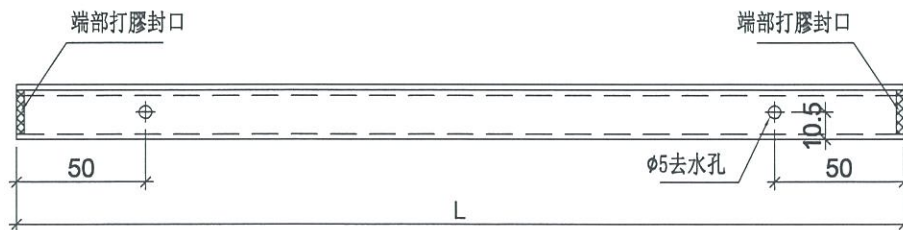

原 EI/10050 B版

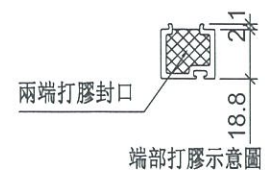

名稱	單玻插線	制圖	羅志光	2019.04.02	修改		
材料	X85560	復核	謝永林	2019.04.02	日期		
顏色	EC-DG-S332054 (3塗)	批準			圖號	UN-HM1a	



美特鋁質 有限公司  
MIDI Aluminium Fabricator Ltd.

工廠用

工程號 J-837 地盤 觀塘裕民坊

物料編號	L	層數	每層	總數量	分格尺寸	使用位置	樓層
UN-HM108	1590	2	1	2	1680	T1CW-E-2	26F, 28F

梗窗死牆位頂用

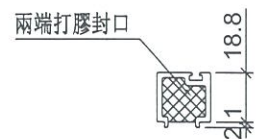
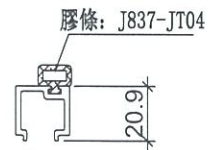
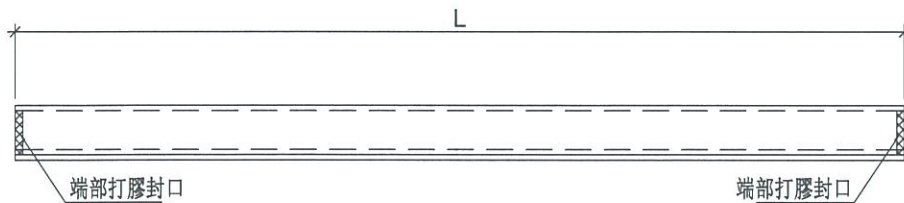

端部打膠示意圖

名稱	單玻插線	制圖	羅志光	2019.04.02	修改			
材料	X85560	復核	謝永林	2019.04.02	日期			
顏色	EC-DG-S332054 (3塗)	批准			圖號	UN-HM101		



美特鋁質 有限公司  
MIDI Aluminium Fabricator Ltd.

工廠用

工程號 J-837 地盤 觀塘裕民坊

物料編號	L	層數	每層	總數量	分格尺寸	使用位置	樓層
UN-HM108a	1590	2	1	2	1680	T1CW-E-2	26F, 28F

梗窗死牆位底用

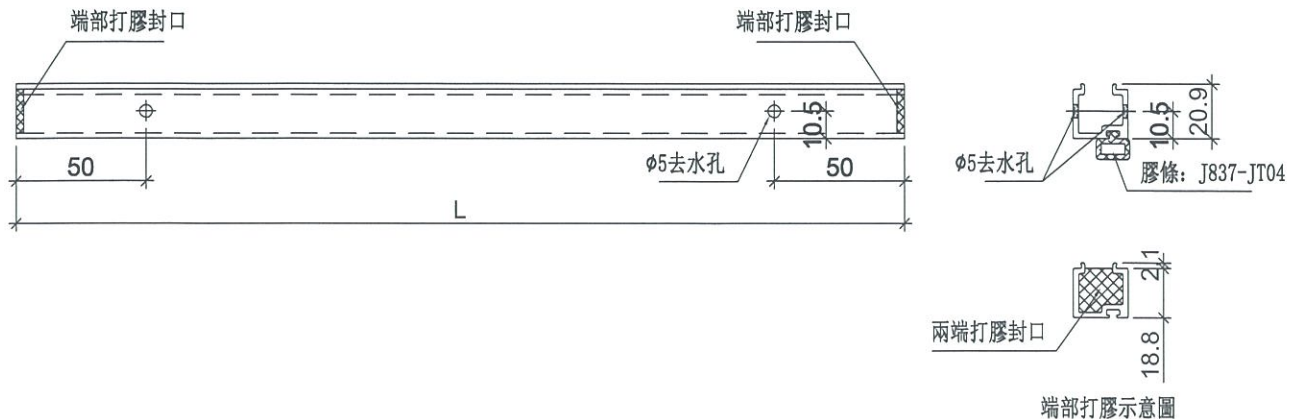

名稱	單玻插線	制圖	羅志光	2019. 04. 02	修改			
材料	X85560	復核	謝永林	2019. 04. 02	日期			
顏色	EC-DG-S332054 (3塗)	批準			圖號	UN-HM101a		



美特鋁質 有限公司  
MIDI Aluminium Fabricator Ltd.

工程號 J-837 地盤 觀塘裕民坊

物料編號	L	層數	每層	總數量	分格尺寸	使用位置	樓層
UN-EH2	425	2	1	2	450	T1CW-G-2	26F,28F
	425	2	1	2	450	T1CW-B-3	26F,28F
	425	2	1	2	450	T2CW-A-2	26F,28F
	425	2	1	2	450	T2CW-M-3	26F,28F
	425	2	1	2	450	T2CW-H-2	26F,28F
	425	2	1	2	450	T3CW-A-2	26F,28F
	425	2	2	4	450	T3CW-F-2	26F,28F
	425	2	1	2	450	T5CW-A-2	26F,28F
	425	2	1	2	450	T5CW-L-2	26F,28F
	425	2	1	2	450	T5CW-H-3	26F,28F
UN-EH16	525	2	1	2	550	T1CW-A-1	26F,28F
	525	2	1	2	550	T5CW-A-1	26F,28F

SHL生窗死牆位二合一頂用

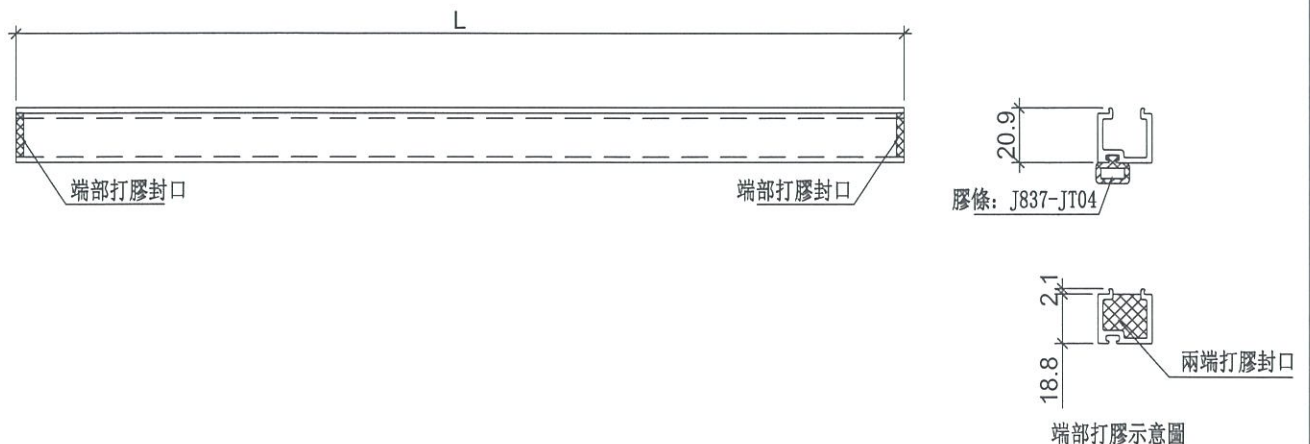

名稱	單玻插線	制圖	羅志光	2019.04.02	修改			
材料	X85560	復核	謝永林	2019.04.02	日期			
顏色	EC-DG-S332054 (3塗)	批准			圖號	UN-EH1		



美特鋁質 有限公司  
MIDI Aluminium Fabricator Ltd.

工程號 J-837 地盤 觀塘裕民坊

物料編號	L	層數	每層	總數量	分格尺寸	使用位置	樓層
UN-EH2a	425	2	1	2	450	T1CW-G-2	26F,28F
	425	2	1	2	450	T1CW-B-3	26F,28F
	425	2	1	2	450	T2CW-A-2	26F,28F
	425	2	1	2	450	T2CW-M-3	26F,28F
	425	2	1	2	450	T2CW-H-2	26F,28F
	425	2	1	2	450	T3CW-A-2	26F,28F
	425	2	2	4	450	T3CW-F-2	26F,28F
	425	2	1	2	450	T5CW-A-2	26F,28F
	425	2	1	2	450	T5CW-L-2	26F,28F
	425	2	1	2	450	T5CW-H-3	26F,28F
UN-EH16a	525	2	1	2	550	T1CW-A-1	26F,28F
	525	2	1	2	550	T5CW-A-1	26F,28F

SHL生窗死牆位二合一底用

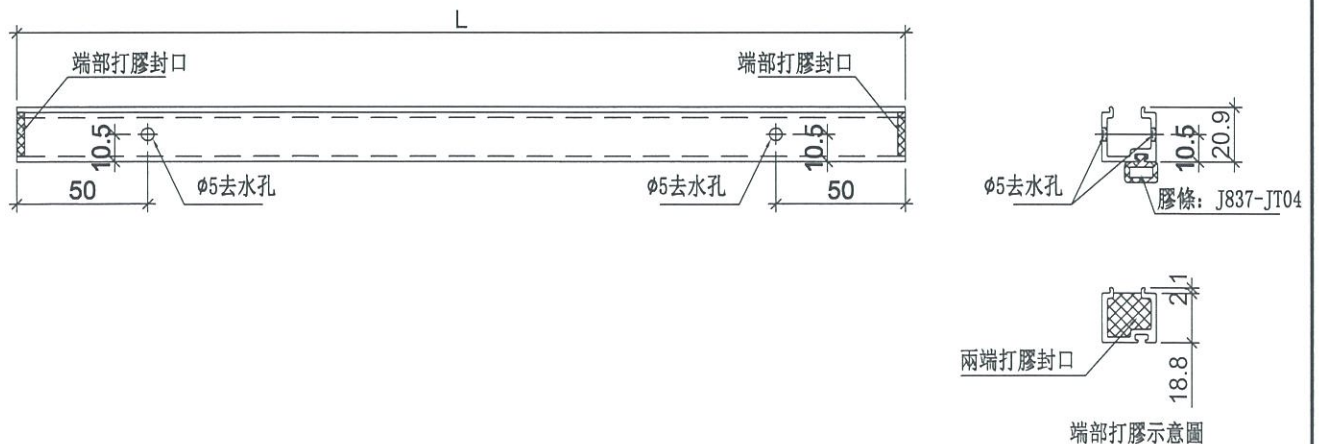

名稱	單玻插線	制圖	羅志光	2019.04.02	修改		
材料	X85560	復核	謝永林	2019.04.02	日期		
顏色	EC-DG-S332054 (3塗)	批準			圖號	UN-EH1a	



美特鋁質 有限公司  
MIDI Aluminium Fabricator Ltd.

工程號

J-837

地盤

觀塘裕民坊

物料編號	L	層數	每層	總數量	分格尺寸	使用位置	樓層
UN-EH2R	425	2	1	2	450	T1CW-E-2	26F,28F
	425	2	1	2	450	T1CW-H-1	26F,28F
	425	2	1	2	450	T1CW-A-1	26F,28F
	425	2	1	2	450	T2CW-B-1	26F,28F
	425	2	1	2	450	T2CW-M-3	26F,28F
	425	2	1	2	450	T2CW-H-2	26F,28F
	425	2	1	2	450	T3CW-B-1	26F,28F
	425	2	1	2	450	T5CW-A-2	26F,28F
	425	2	1	2	450	T5CW-M-1	26F,28F
	425	2	1	2	450	T5CW-H-3	26F,28F
UN-EH16R	525	2	1	2	550	T2CW-M-3	26F,28F
	525	2	1	2	550	T3CW-F-2	26F,28F

SHR生窗死牆位二合一頂用

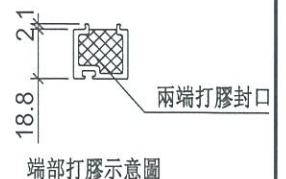
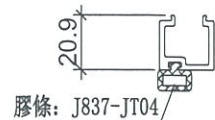
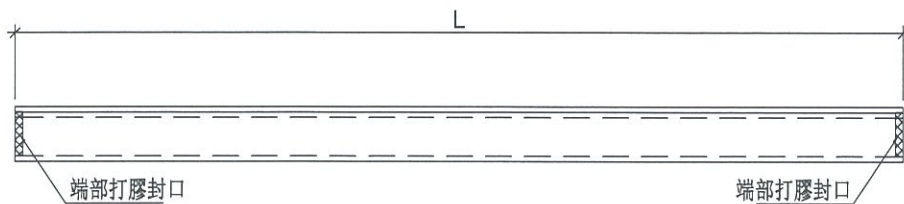

名稱	單玻插線	制圖	羅志光	2019.04.02	修改			
材料	X85560	復核	謝永林	2019.04.02	日期			
顏色	EC-DG-S332054 (3塗)	批準			圖號	UN-EH1R		



美特鋁質 有限公司  
MIDI Aluminium Fabricator Ltd.

工程號 J-837 地盤 觀塘裕民坊

物料編號	L	層數	每層	總數量	分格尺寸	使用位置	樓層
UN-EH2aR	425	2	1	2	450	T1CW-E-2	26F,28F
	425	2	1	2	450	T1CW-H-1	26F,28F
	425	2	1	2	450	T1CW-A-1	26F,28F
	425	2	1	2	450	T2CW-B-1	26F,28F
	425	2	1	2	450	T2CW-M-3	26F,28F
	425	2	1	2	450	T2CW-H-2	26F,28F
	425	2	1	2	450	T3CW-B-1	26F,28F
	425	2	1	2	450	T5CW-A-2	26F,28F
	425	2	1	2	450	T5CW-M-1	26F,28F
	425	2	1	2	450	T5CW-H-3	26F,28F
UN-EH16aR	525	2	1	2	550	T2CW-M-3	26F,28F
	525	2	1	2	550	T3CW-F-2	26F,28F

SHR生窗死牆位二合一底用

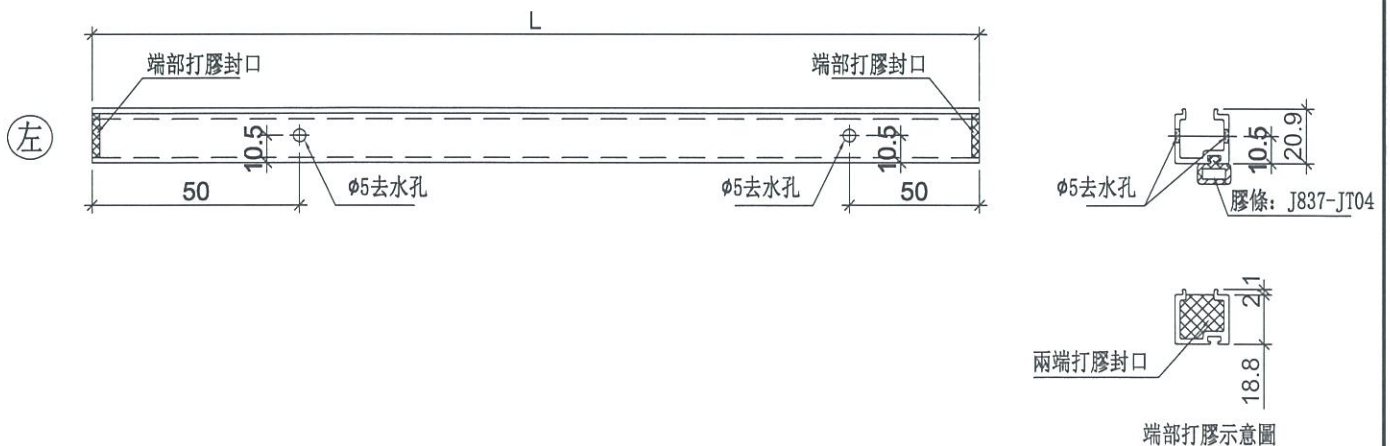

名稱	單玻插線	制圖	鞠章芳	2019.04.02	修改	A		
材料	X85560	復核	謝永林	2019.04.02	日期	2019.02.22		
顏色	EC-DG-S332054 (3塗)	批准			圖號	UN-EH1aR		



美特鋁質 有限公司  
MIDI Aluminium Fabricator Ltd.

工程號 J-837 地盤 觀塘裕民坊

物料編號	L	層數	每層	總數量	分格尺寸	使用位置	樓層
UN-EH101R	1664.5	2	1	31	1710	T1CW H-1	26F, 28F
UN-EH107R	709.5	2	1	31	755	T1CW-E-2	26F, 28F
UN-EH114R	1864.5	2	1	31	1910	T1CW-A-1	26F, 28F

梗窗死牆位二合一頂用

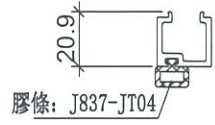
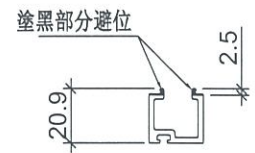
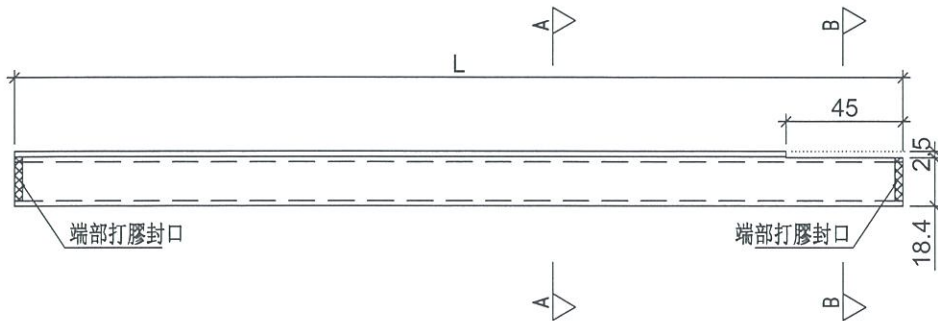

端部打膠示意圖

名稱	單玻插線	制圖	羅志光	2019.04.02	修改			
材料	X85560	復核	謝永林	2019.04.02	日期			
顏色	EC-DG-S332054 (3塗)	批准			圖號	UN-EH101R		



美特鋁質 有限公司  
MIDI Aluminium Fabricator Ltd.

工程號 J-837 地盤 觀塘裕民坊

物料編號	L	層數	每層	總數量	分格尺寸	使用位置	樓層
UN-EH101aR	1664.5	2	1	2	1710	T1CW H-1	26F, 28F
UN-EH107aR	709.5	2	1	2	755	T1CW-E-2	26F, 28F
UN-EH114aR	1864.5	2	1	2	1910	T1CW-A-1	26F, 28F

梗窗死牆位二合一底用

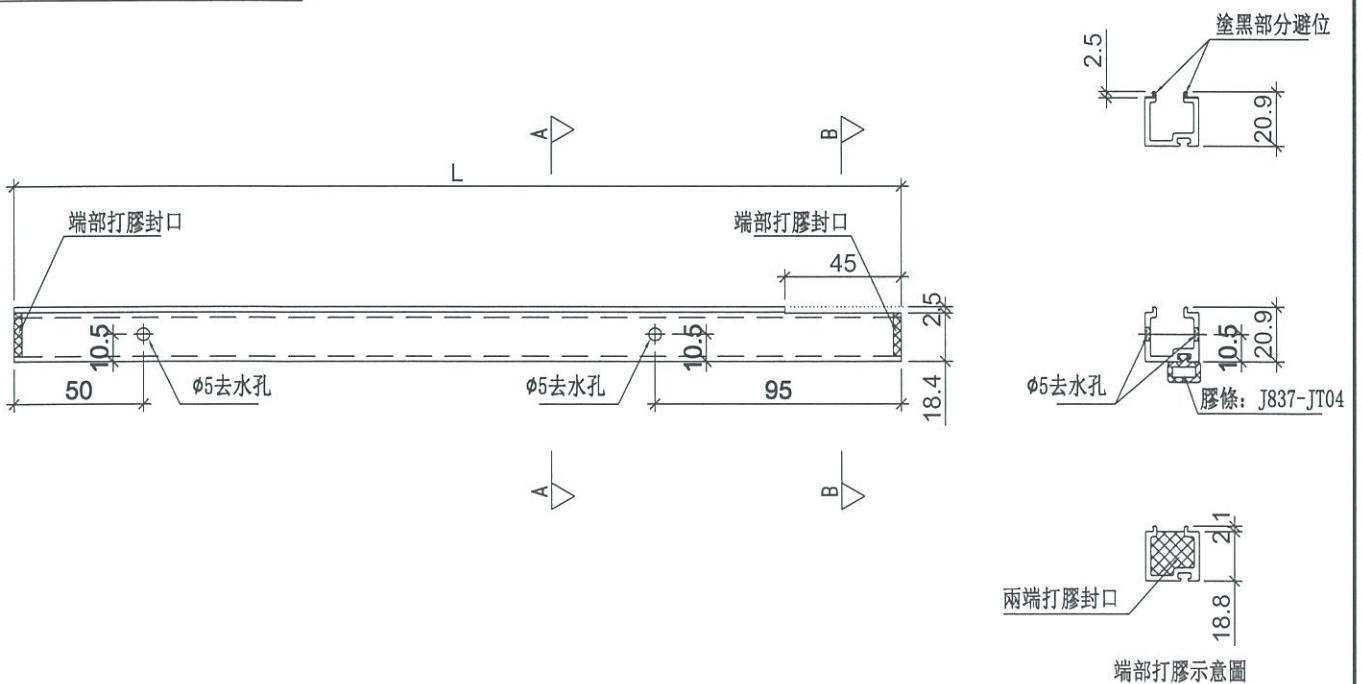

名稱	單玻插線	制圖	羅志光	2019.04.02	修改			
材料	X85560	復核	謝永林	2019.04.02	日期			
顏色	EC-DG-S332054 (3塗)	批準			圖號	UN-EH101aR		

物料編號	L	層數	每層	總數量	分格尺寸	使用位置	樓層
UN-EH102	1664.5	2	1	2	1710	T1CW G-2	26F, 28F
UN-EH115	954.5	2	1	2	1000	T1CW-A-1	26F, 28F
UN-EH130	1314.5	2	1	2	1360	T1CW-B-3	26F, 28F

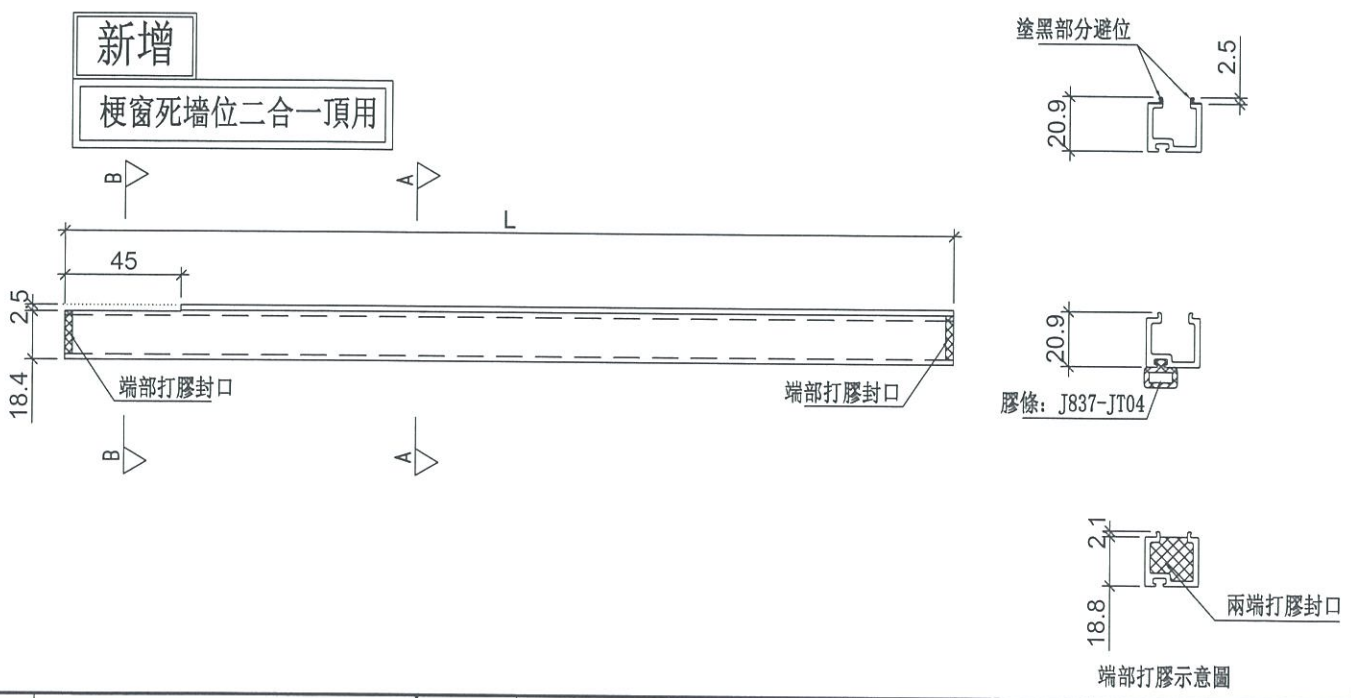

名稱	單玻插線	制圖	羅志光	2019.04.02	修改			
材料	X85560	復核	謝永林	2019.04.02	日期			
顏色	EC-DG-S332054 (3塗)	批准			圖號	UN-EH102		



美特鋁質 有限公司  
MIDI Aluminium Fabricator Ltd.

工程號 J-837 地盤 觀塘裕民坊

物料編號	L	層數	每層	總數量	分格尺寸	使用位置	樓層
UN-EH102a	1664.5	2	1	2	1710	T1CW G-2	26F, 28F
UN-EH115a	954.5	2	1	31	1000	T1CW-A-1	26F, 28F
UN-EH130a	1314.5	2	1	31	1360	T1CW-B-3	26F, 28F

梗窗死牆位二合一底用

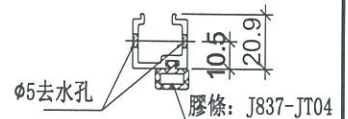
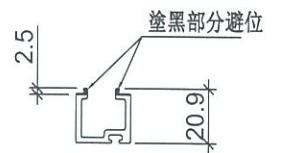
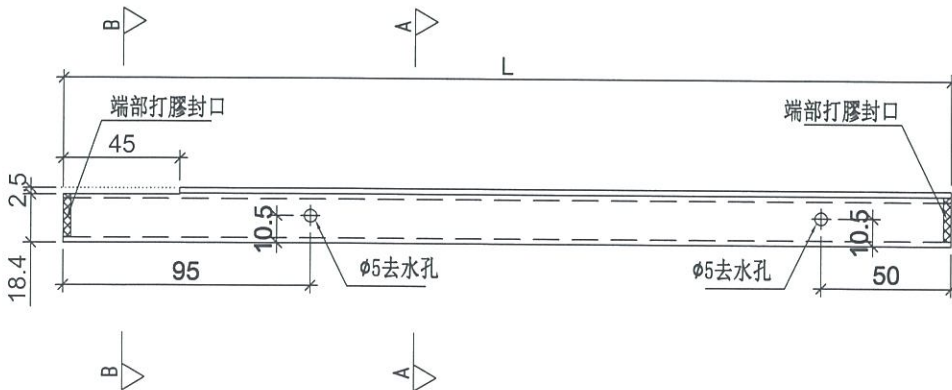

端部打膠示意圖

名稱	單玻插線	制圖	羅志光	2019.04.02	修改		
材料	X85560	復核	謝永林	2019.04.02	日期		
顏色	EC-DG-S332054 (3塗)	批准			圖號	UN-EH102a	



美特鋁質 有限公司  
MIDI Aluminium Fabricator Ltd.

工程號

J-837

地盤

觀塘裕民坊

物料編號	L	層數	每層	總數量	分格尺寸	使用位置	樓層
UN-EH211	1689.5	2	1	2	1735	T2CW-A-2	26F,28F

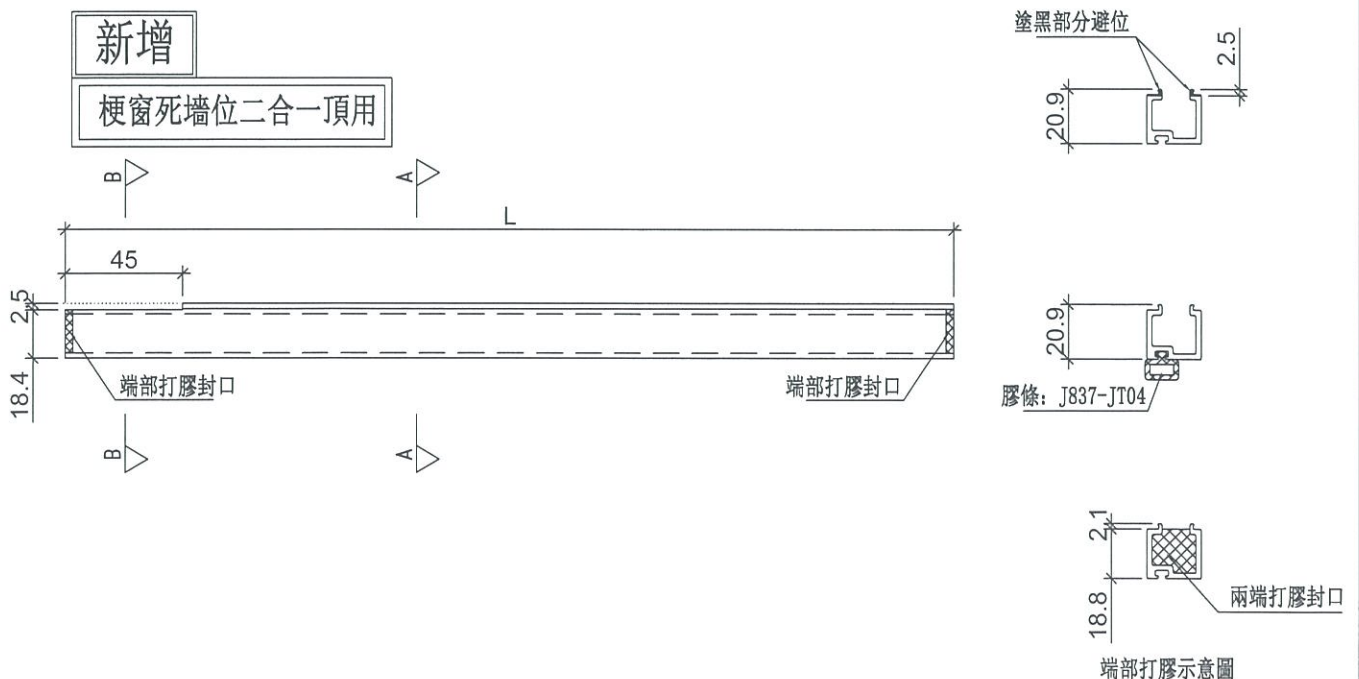

名稱	單玻插線	制圖	邱紅	2019.04.02	修改			
材料	X85560	復核	謝永林	2019.04.02	日期			
顏色	EC-DG-S332054 (3塗)	批准			圖號	UN-EH201		



美特鋁質 有限公司  
MIDI Aluminium Fabricator Ltd.

工程號 J-837 地盤 觀塘裕民坊

物料編號	L	層數	每層	總數量	分格尺寸	使用位置	樓層
UN-EH210a	1689.5	2	1	2	1735	T2CW-B-1	26F,28F
UN-EH211a	1689.5	2	1	2	1735	T2CW-A-2	26F,28F
UN-EH216a	1139.5	2	1	2	1185	T2CW-M-3	26F,28F

梗窗死牆位二合一底用

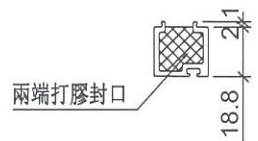
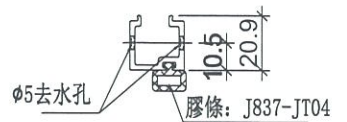
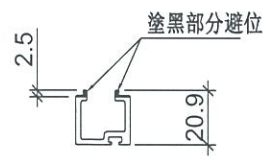
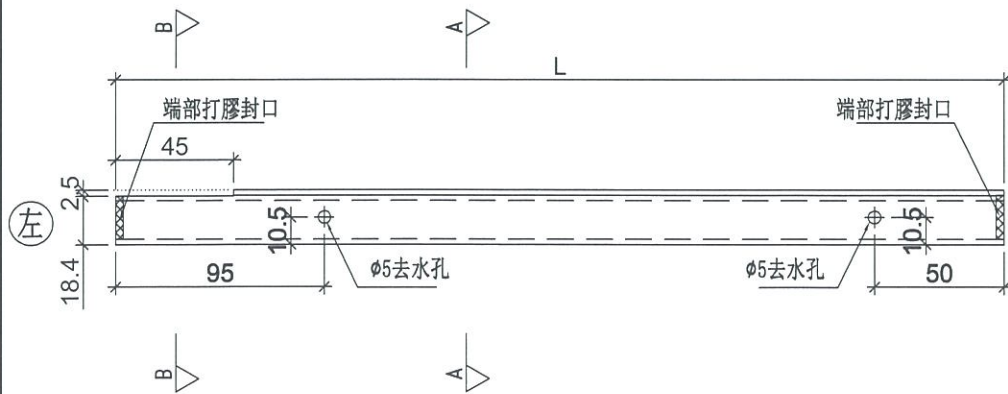

端部打膠示意圖

名稱	單玻插線	制圖	邱紅	2019.04.02	修改	A	B
材料	X85560	復核	謝永林	2019.04.02	日期	2019.04.02	2019.02.20
顏色	EC-DG-S332054 (3塗)	批准			圖號	UN-EH201a	



美特鋁質 有限公司  
MIDI Aluminium Fabricator Ltd.

工程號

J-837

地盤

觀塘裕民坊

物料編號	L	層數	每層	總數量	分格尺寸	使用位置	樓層
UN-EH210R	1689.5	2	1	2	1735	T2CW-B-1	26F,28F
UN-EH216R	1139.5	2	1	2	1185	T2CW-M-3	26F,28F

梗窗死牆位二合一頂用

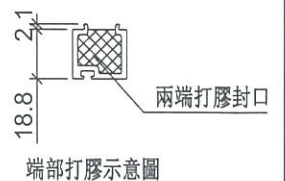
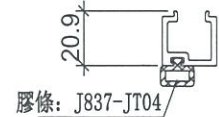
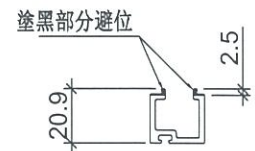
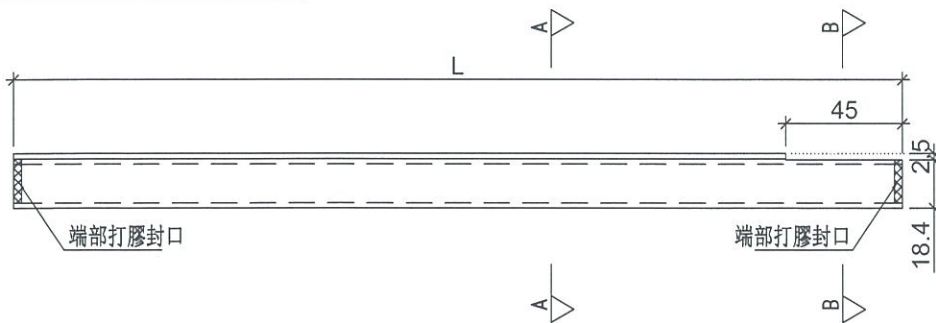

名稱	單玻插線	制圖	邱紅	2019.04.02	修改		
材料	X85560	復核	謝永林	2019.04.02	日期		
顏色	EC-DG-S332054 (3塗)	批準			圖號	UN-EH202R	



美特鋁質 有限公司  
MIDI Aluminium Fabricator Ltd.

工程號 J-837 地盤 觀塘裕民坊

物料編號	L	層數	每層	總數量	分格尺寸	使用位置	樓層
UN-EH217W	1759	2	1	2	1760	T2CW-M-3	26F,28F
UN-EH223W	1734	2	1	2	1735	T2CW-H-2	26F,28F

**新增**  
梗窗死牆位二合一頂用

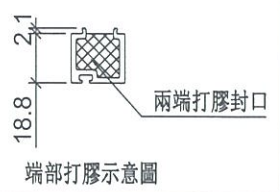
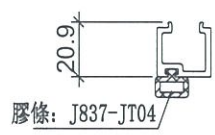
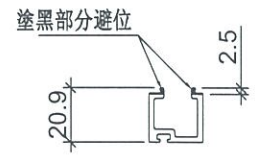
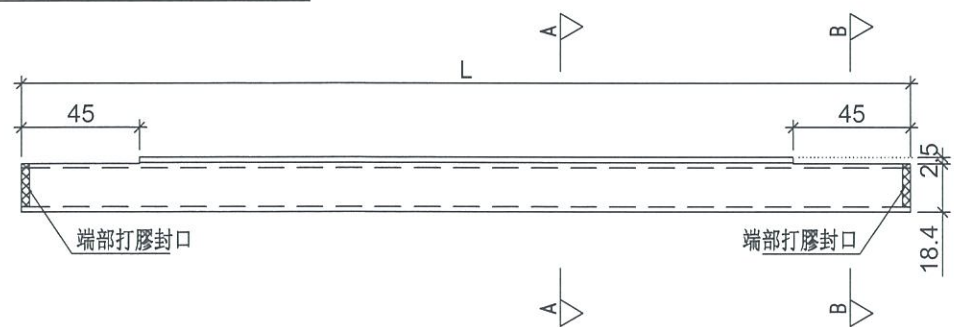

名稱	單玻插線	制圖	邱紅	2019.04.02	修改			
材料	X85560	復核	謝永林	2019.04.02	日期			
顏色	EC-DG-S332054 (3塗)	批准			圖號	UN-EH217W		



美特鋁質 有限公司  
MIDI Aluminium Fabricator Ltd.

工程號

J-837

地盤

觀塘裕民坊

物料編號	L	層數	每層	總數量	分格尺寸	使用位置	樓層
UN-EH217aW	1759	2	1	2	1760	T2CW-M-3	26F,28F
UN-EH223aW	1734	2	1	2	1735	T2CW-H-2	26F,28F

梗窗死牆位二合一底用

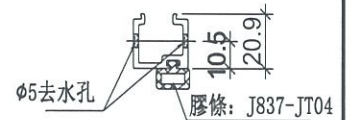
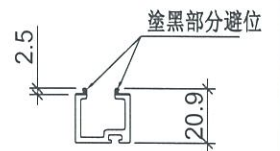
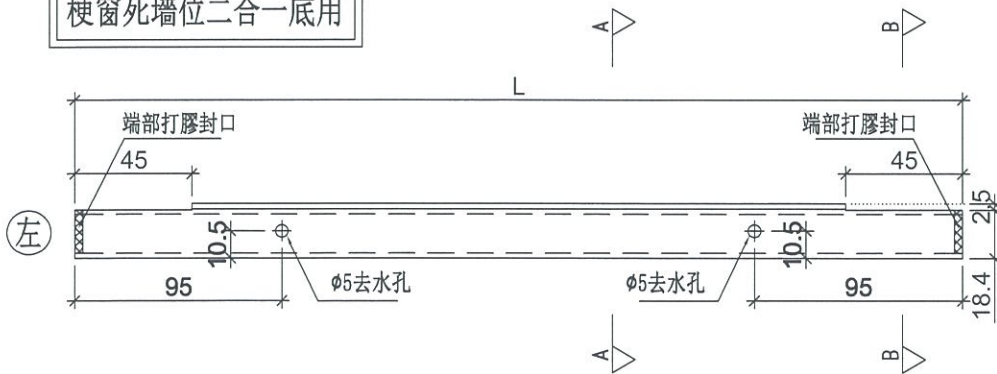

註明: 依據EI/10067C/18修改

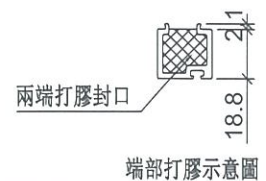

名稱	單玻插線	制圖	邱紅	2019.04.02	修改		
材料	X85560	復核	謝永林	2019.04.02	日期		
顏色	EC-DG-S332054 (3塗)	批準			圖號	UN-EH217aW	



美特鋁質 有限公司  
MIDI Aluminium Fabricator Ltd.

工程號 J-837 地盤 觀塘裕民坊

物料編號	L	層數	每層	總數量	分格尺寸	使用位置	樓層
UN-EH318	1514.5	2	1	2	1560	T3CW A-2	26F,28F

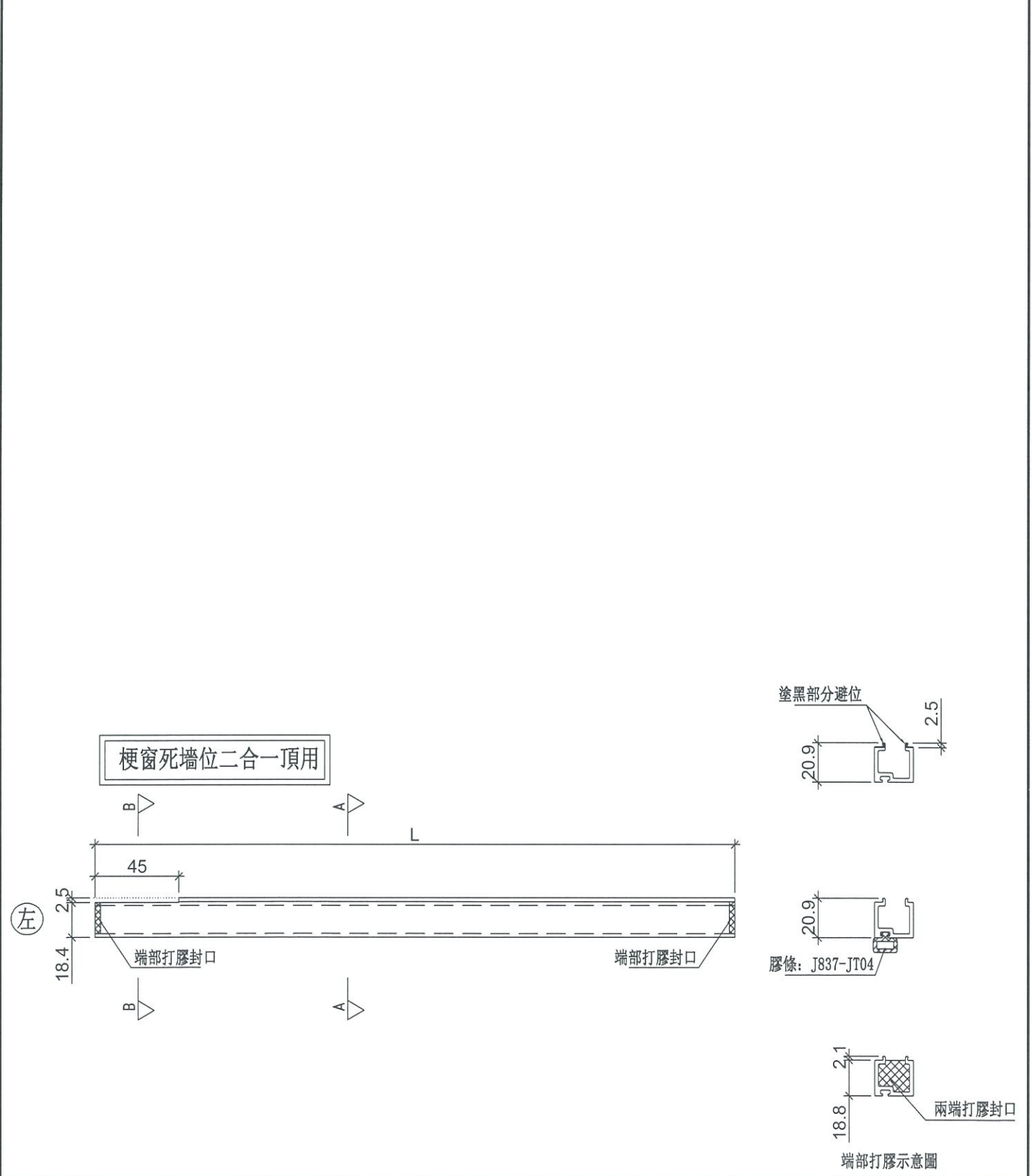

名稱	單玻插線	制圖	鞠章芳	2019.04.02	修改		
材料	X85560	復核	謝永林	2019.04.02	日期		
顏色	EC-DG-S332054 (3塗)	批准			圖號	UN-EH318	



美特鋁質 有限公司  
MIDI Aluminium Fabricator Ltd.

工程號

J-837

地盤

觀塘裕民坊

物料編號	L	層數	每層	總數量	分格尺寸	使用位置	樓層
UN-EH318a	1514.5	2	1	2	1560	T3CW A-2	26F,28F

梗窗死牆位二合一底用

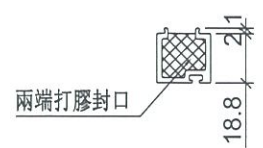
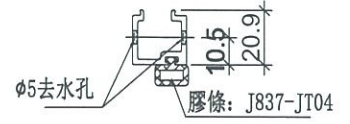
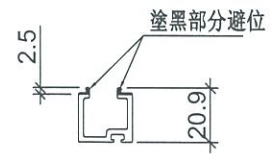
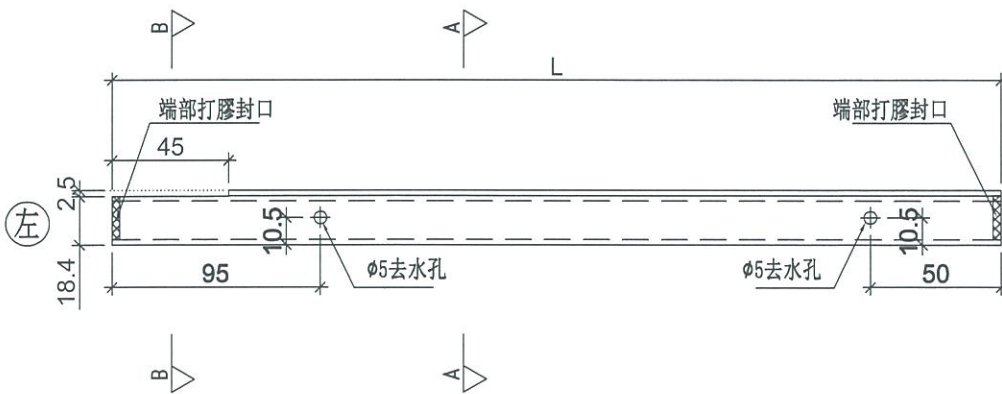

端部打膠示意圖

名稱	單玻插線	制圖	鞠章芳	2019.04.02	修改		
材料	X85560	復核	謝永林	2019.04.02	日期		
顏色	EC-DG-S332054 (3塗)	批準			圖號	UN-EH318a	



美特鋁質 有限公司  
MIDI Aluminium Fabricator Ltd.

工程號

J-837

地盤

觀塘裕民坊

物料編號	L	層數	每層	總數量	分格尺寸	使用位置	樓層
UN-EH317R	1514.5	2	1	2	1560	T3CW-B-1	26F,28F
UN-EH321R	1189.5	2	1	2	1235	T3CW-F-2	26F,28F

梗窗死牆位二合一頂用

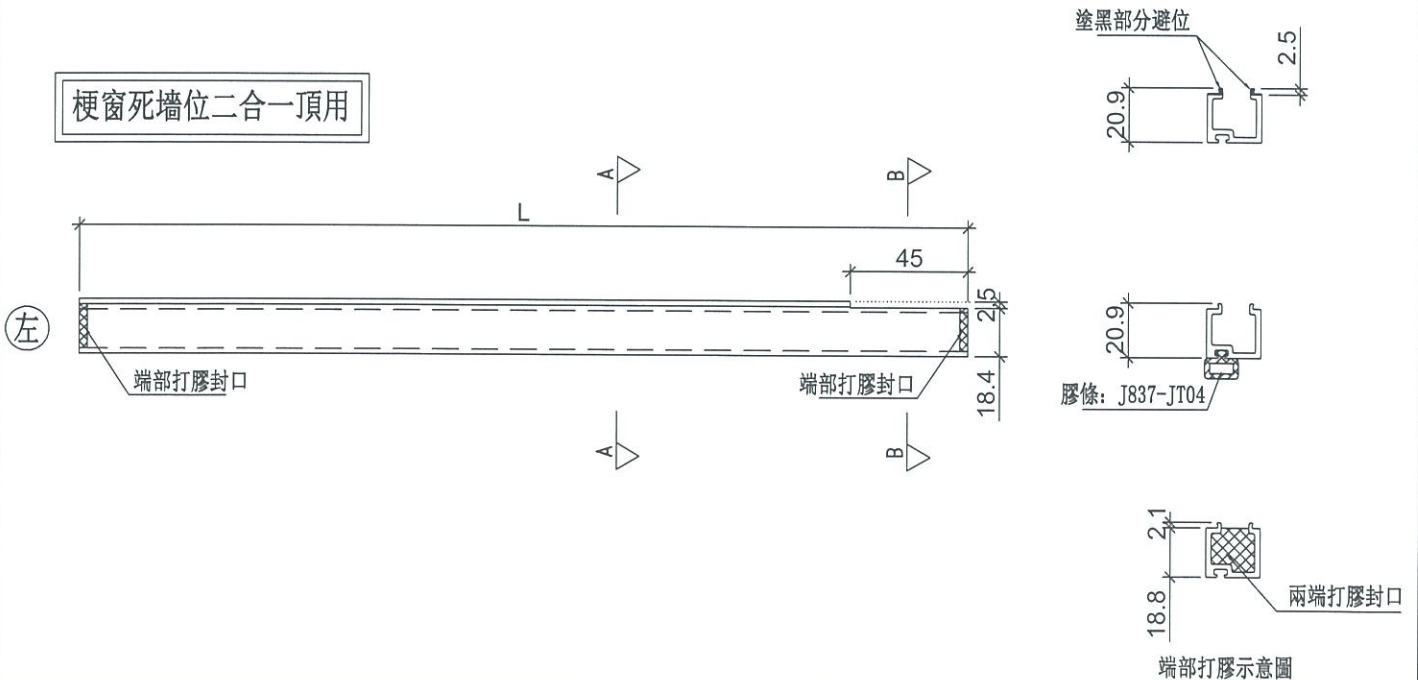

名稱	單玻插線	制圖	鞠章芳	2019.04.02	修改			
材料	X85560	復核	謝永林	2019.04.02	日期			
顏色	EC-DG-S332054 (3塗)	批准			圖號	UN-EH317R		



美特鋁質 有限公司  
MIDI Aluminium Fabricator Ltd.

工程號 J-837 地盤 觀塘裕民坊

物料編號	L	層數	每層	總數量	分格尺寸	使用位置	樓層
UN-EH317aR	1514.5	2	1	2	1560	T3CW-B-1	26F,28F
UN-EH321aR	1189.5	2	1	2	1235	T3CW-F-2	26F,28F

梗窗死牆位二合一底用

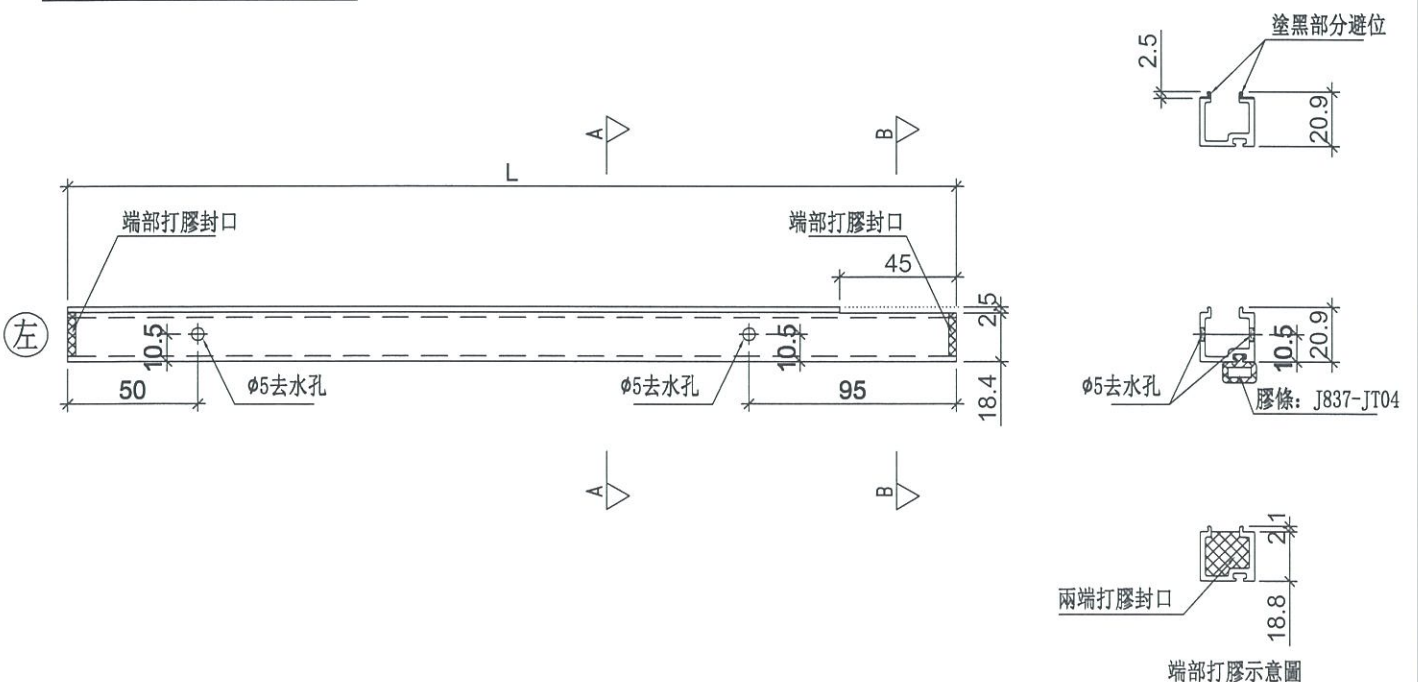

名稱	單玻插線	制圖	鞠章芳	2019.04.02	修改			
材料	X85560	復核	謝永林	2019.04.02	日期			
顏色	EC-DG-S332054 (3塗)	批準			圖號	UN-EH317aR		



美特鋁質 有限公司  
MIDI Aluminium Fabricator Ltd.

工程號

J-837

地盤

觀塘裕民坊

物料編號	L	層數	每層	總數量	分格尺寸	使用位置	樓層
UN-EH322W	1309	2	1	2	1310	T3CW F-2	26F,28F

梗窗死牆位二合一頂用

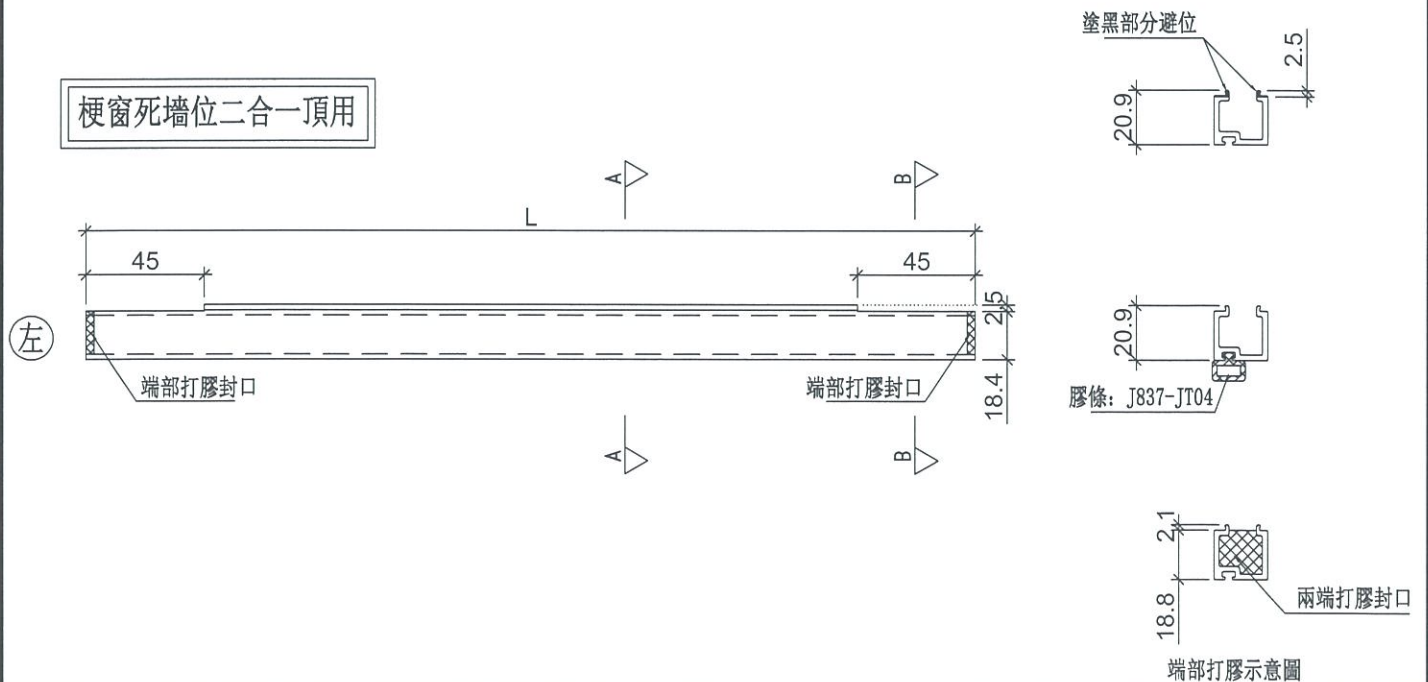

名稱	單玻插線	制圖	鞠章芳	2019.04.02	修改		
材料	X85560	復核	謝永林	2019.04.02	日期		
顏色	EC-DG-S332054 (3塗)	批準			圖號	UN-EH322W	



美特鋁質 有限公司  
MIDI Aluminium Fabricator Ltd.

工程號

J-837

地盤

觀塘裕民坊

物料編號	L	層數	每層	總數量	分格尺寸	使用位置	樓層
UN-EH322aW	1309	2	1	2	1310	T3CW F-2	26F,28F

梗窗死牆位二合一底用

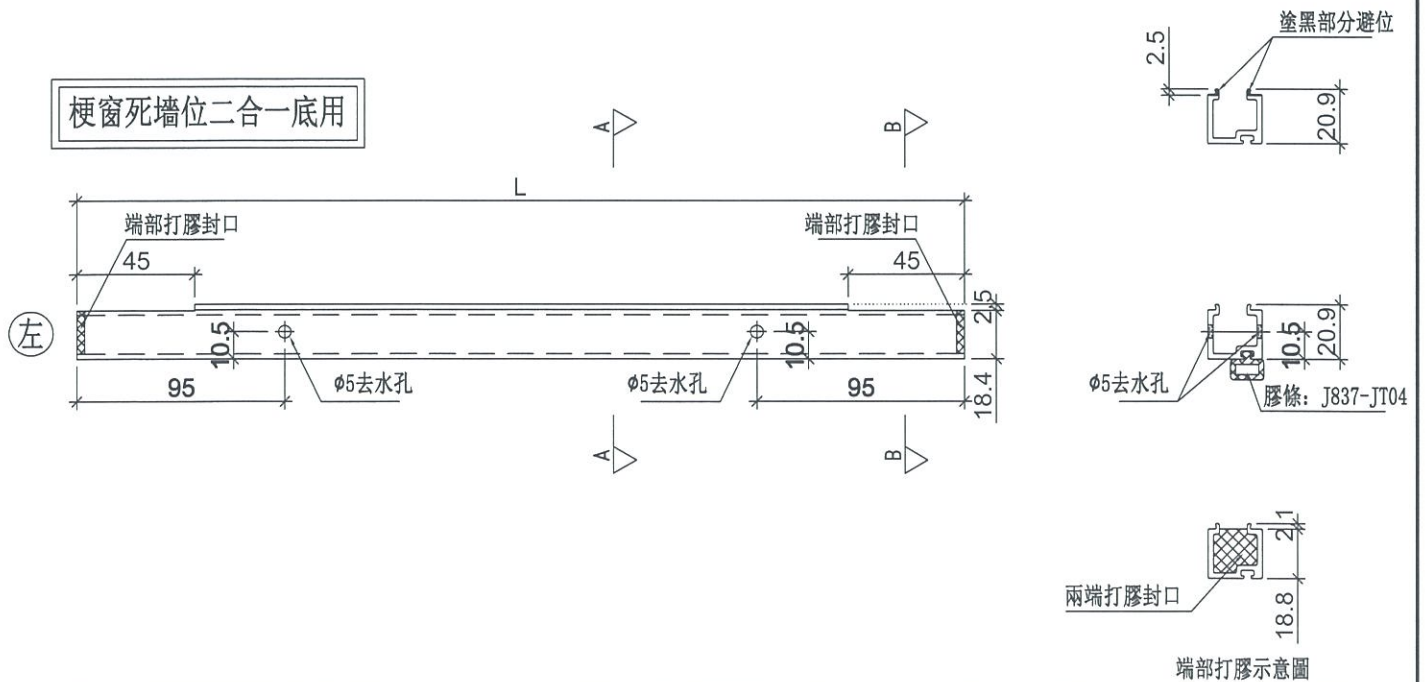

名稱	單玻插線	制圖	鞠章芳	2019.04.02	修改		
材料	X85560	復核	謝永林	2019.04.02	日期		
顏色	EC-DG-S332054 (3塗)	批準			圖號	UN-EH322aW	



美特鋁質 有限公司  
MIDI Aluminium Fabricator Ltd.

工程號 J-837 地盤 觀塘裕民坊

物料編號	L	層數	每層	總數量	分格尺寸	使用位置	樓層
UN-EH502	1339.5	2	1	2	1385	T5CW A-1	26F,28F
UN-EH510	1464.5	2	1	2	1510	T5CW L-2	26F,28F

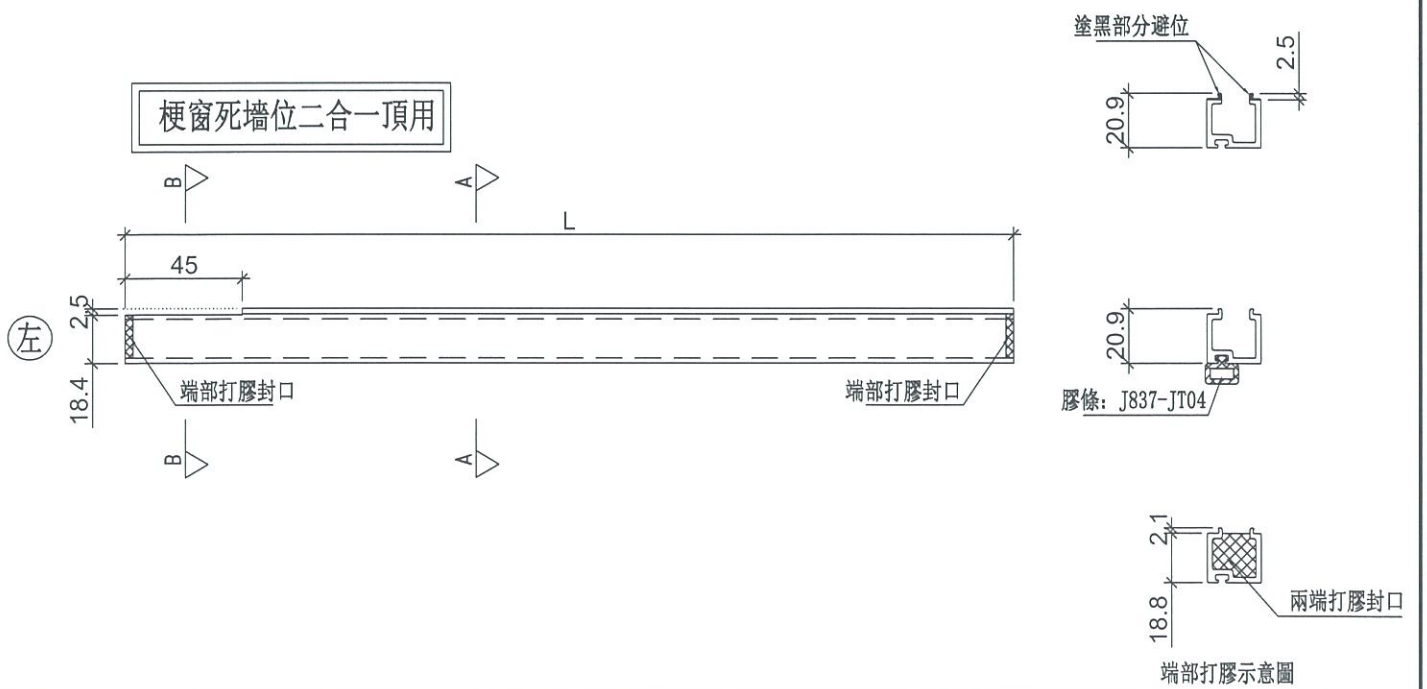

名稱	單玻插線	制圖	鞠章芳	2019.04.02	修改		
材料	X85560	復核	謝永林	2019.04.02	日期		
顏色	EC-DG-S332054 (3塗)	批準			圖號	UN-EH502	



美特鋁質 有限公司  
MIDI Aluminium Fabricator Ltd.

工程號 J-837 地盤 觀塘裕民坊

物料編號	L	層數	每層	總數量	分格尺寸	使用位置	樓層
UN-EH502a	1339.5	2	1	2	1385	T5CW A-1	26F,28F
UN-EH510a	1464.5	2	1	2	1510	T5CW L-2	26F,28F

梗窗死牆位二合一底用

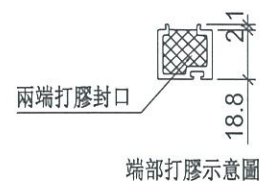
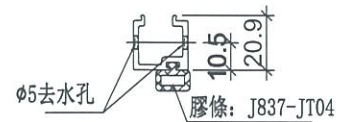
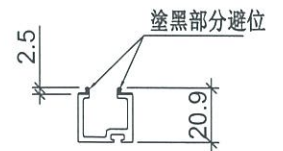
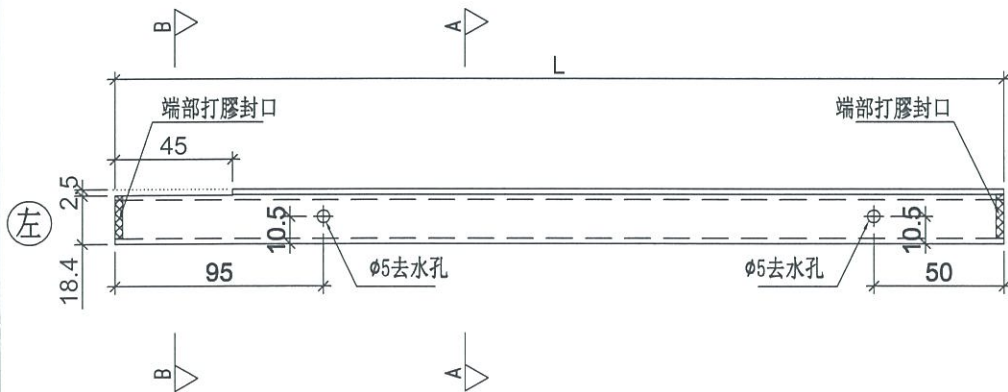

名稱	單玻插線	制圖	鞠章芳	2019.04.02	修改		
材料	X85560	復核	謝永林	2019.04.02	日期		
顏色	EC-DG-S332054 (3塗)	批準			圖號	UN-EH502a	



美特鋁質 有限公司  
MIDI Aluminium Fabricator Ltd.

工程號 J-837 地盤 觀塘裕民坊

物料編號	L	層數	每層	總數量	分格尺寸	使用位置	樓層
UN-EH509R	1464.5	2	1	2	1510	T5CW M-1	26F,28F

梗窗死牆位二合一頂用

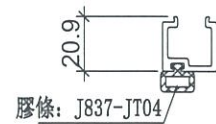
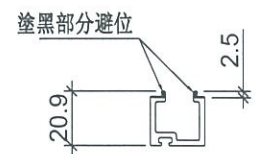
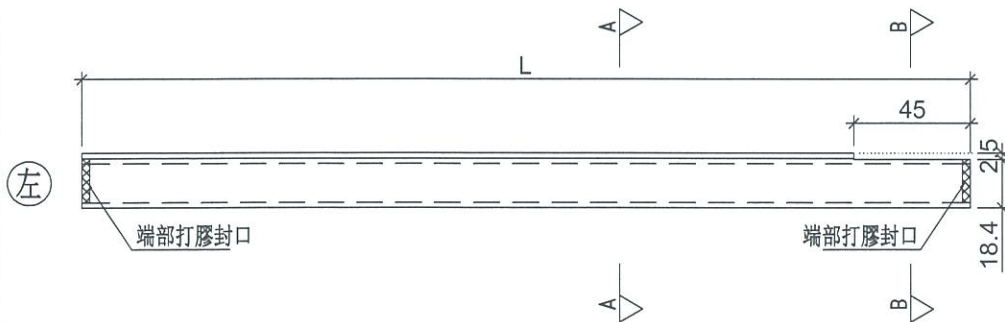

端部打膠示意圖

名稱	單玻插線	制圖	鞠章芳	2019.04.02	修改		
材料	X85560	復核	謝永林	2019.04.02	日期		
顏色	EC-DG-S332054 (3塗)	批准			圖號	UN-EH503R	



美特鋁質有限公司  
MIDI Aluminium Fabricator Ltd.

工程號 J-837 地盤 觀塘裕民坊

物料編號	L	層數	每層	總數量	分格尺寸	使用位置	樓層
UN-EH509aR	1464.5	2	1	2	1510	T5CW M-1	26F,28F

梗窗死牆位二合一底用

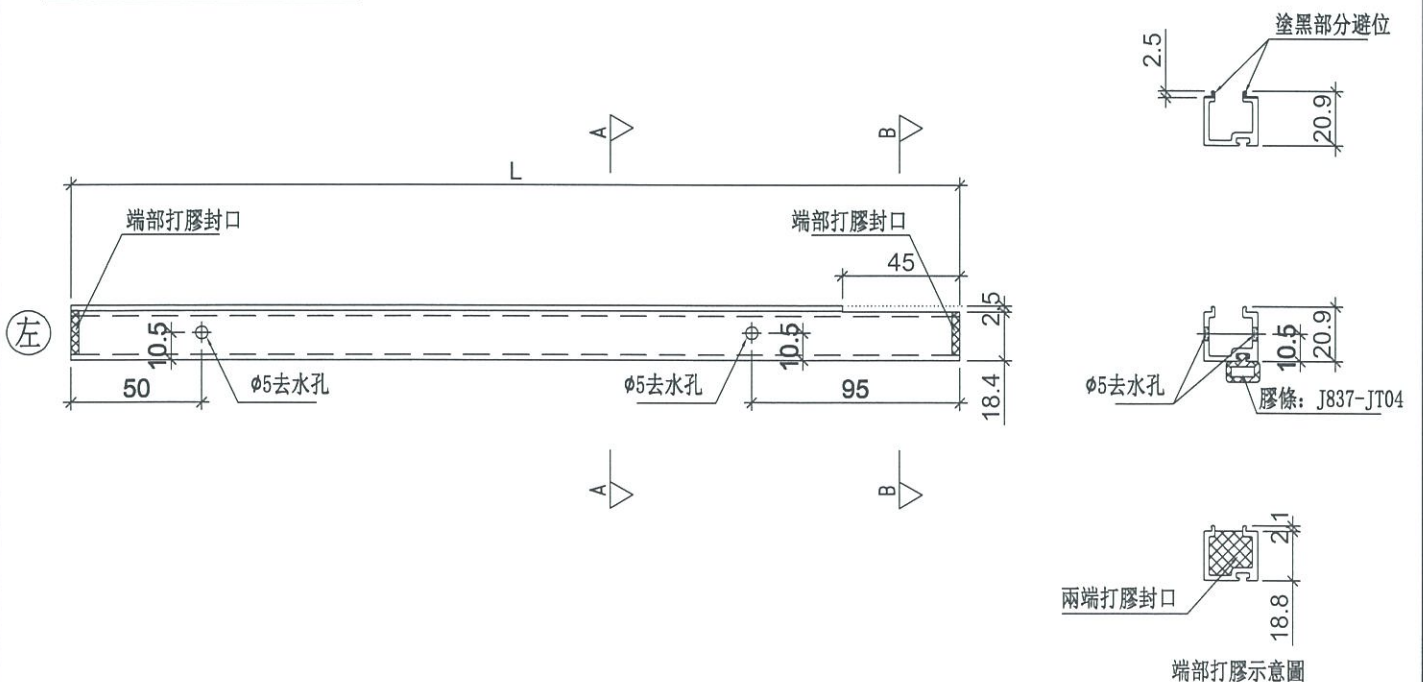

名稱	單玻插線	制圖	鞠章芳	2019.04.02	修改		
材料	X85560	復核	謝永林	2019.04.02	日期		
顏色	EC-DG-S332054 (3塗)	批准			圖號	UN-EH503aR	



美特鋁質 有限公司  
MIDI Aluminium Fabricator Ltd.

工程號 J-837 地盤 觀塘裕民坊

物料編號	L	層數	每層	總數量	分格尺寸	使用位置	樓層
UN-EH501W	1719	2	1	2	1720	T5CW A-2	26F,28F
UN-EH517W	1684	2	1	2	1685	T5CW H-3	26F,28F

梗窗死牆位二合一頂用

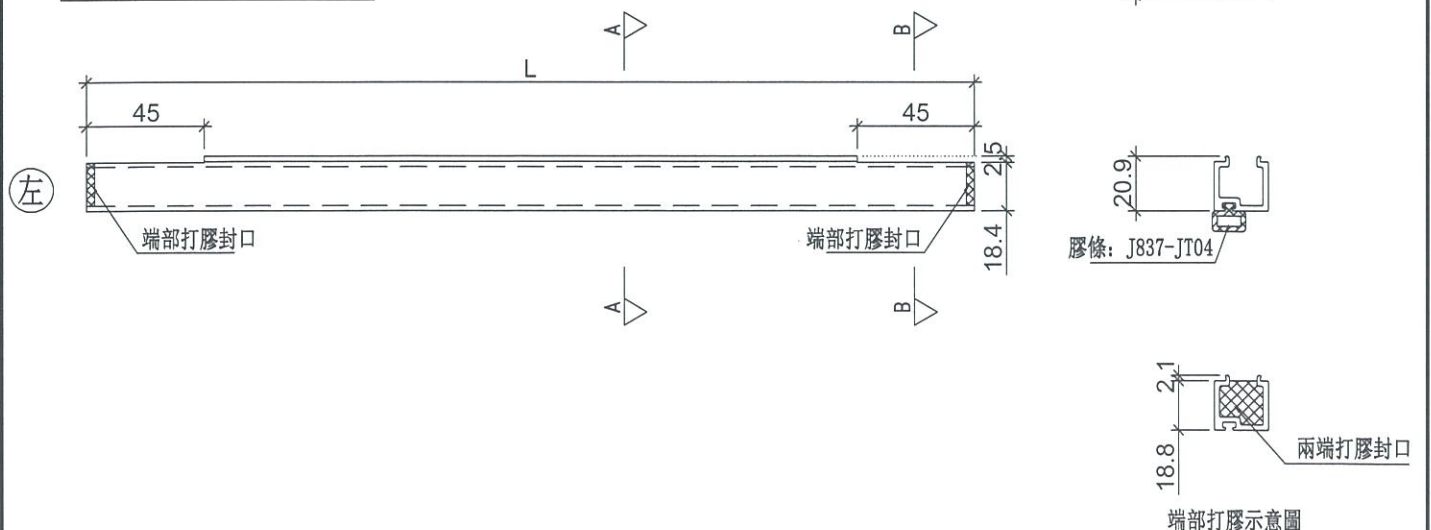

名稱	單玻插線	制圖	鞠章芳	2019.04.02	修改		
材料	X85560	復核	謝永林	2019.04.02	日期		
顏色	EC-DG-S332054 (3塗)	批准			圖號	UN-EH501W	



美特鋁質 有限公司  
MIDI Aluminium Fabricator Ltd.

工程號 J-837 地盤 觀塘裕民坊

物料編號	L	層數	每層	總數量	分格尺寸	使用位置	樓層
UN-EH501aW	1719	2	1	2	1720	T5CW A-2	26F,28F
UN-EH517aW	1684	2	1	2	1685	T5CW H-3	26F,28F

梗窗死牆位二合一底用

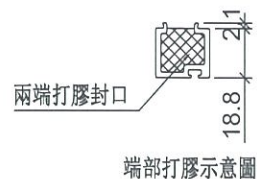
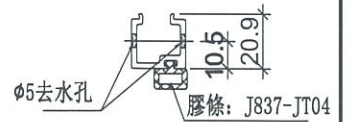
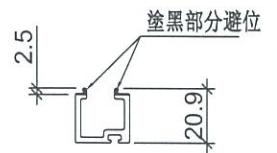
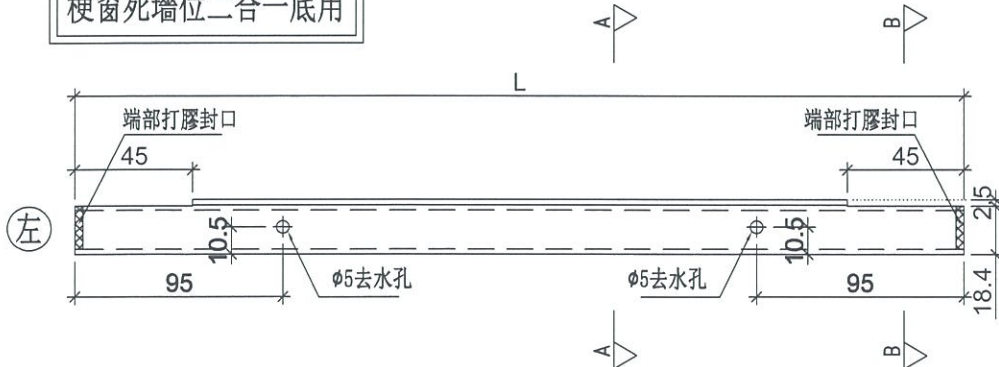

端部打膠示意圖

名稱	單玻插線	制圖	鞠章芳	2019.04.02	修改		
材料	X85560	復核	謝永林	2019.04.02	日期		
顏色	EC-DG-S332054 (3塗)	批准			圖號	UN-EH501aW	



美特鋁質 有限公司  
MIDI Aluminium Fabricator Ltd.

工程號

J-837

地盤

觀塘裕民坊

生窗+SD梗頂位用

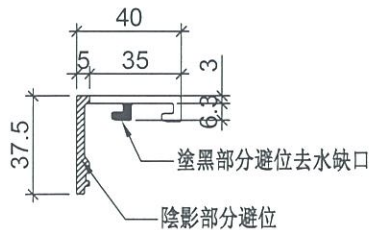

物料編號	L	層數	每層	總數量	分格尺寸	使用位置	樓層
ZS-XC01	879	2	2	4	900	T1CW-H-1	26F, 28F
	879	2	2	4	900	T1CW-G-2	26F, 28F
	879	2	3	6	900	T1CW-E-2	26F, 28F
	879	2	3	6	900	T1CW-A-1	26F, 28F
	879	2	2	4	900	T1CW-B-3	26F, 28F
	879	2	2	4	900	T2CW-B-1	26F, 28F
	879	2	2	4	900	T2CW-A-2	26F, 28F
	879	2	2	4	900	T2CW-M-3	26F, 28F
	879	2	1	2	900	T2CW-H-2	26F, 28F
	879	2	2	4	900	T3CW-B-1	26F, 28F
	879	2	2	4	900	T3CW-A-2	26F, 28F
	879	2	2	4	900	T3CW-F-2	26F, 28F
	879	2	1	2	900	T5CW-A-2	26F, 28F
	879	2	1	2	900	T5CW-A-1	26F, 28F
	879	2	2	4	900	T5CW-M-1	26F, 28F
	879	2	2	4	900	T5CW-L-2	26F, 28F
	879	2	1	2	900	T5CW-H-3	26F, 28F
合計:				64			
ZS-XC02	849	2	2	4	870	T1CW-H-1	26F, 28F
	849	2	2	4	870	T1CW-G-2	26F, 28F
	849	2	2	4	870	T1CW-E-2	26F, 28F
	849	2	3	6	870	T1CW-A-1	26F, 28F
	849	2	2	4	870	T1CW-B-3	26F, 28F
	849	2	2	4	870	T2CW-B-1	26F, 28F
	849	2	2	4	870	T2CW-A-2	26F, 28F
	849	2	3	6	870	T2CW-M-3	26F, 28F
	849	2	2	4	870	T2CW-H-2	26F, 28F
	849	2	2	4	870	T3CW-B-1	26F, 28F
	849	2	2	4	870	T3CW-A-2	26F, 28F
	849	2	3	6	870	T3CW-F-2	26F, 28F
	849	2	2	4	870	T5CW-A-2	26F, 28F
	849	2	1	2	870	T5CW-A-1	26F, 28F
	849	2	2	4	870	T5CW-M-1	26F, 28F
	849	2	2	4	870	T5CW-L-2	26F, 28F
	849	2	2	4	870	T5CW-H-3	26F, 28F
合計:				72			

名稱	玻璃扣蓋	制圖	邱紅	2019.04.02	修改		
材料	X85558	復核	謝永林	2019.04.02	日期		
顏色	EC-DG-S332054 (3塗)	批准			圖號	ZS-XC01	



美特鋁質 有限公司  
MIDI Aluminium Fabricator Ltd.

工程號 J-837 地盤 觀塘裕民坊

生窗+SD梗頂位用

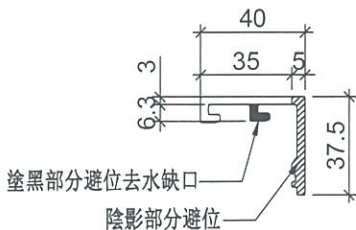
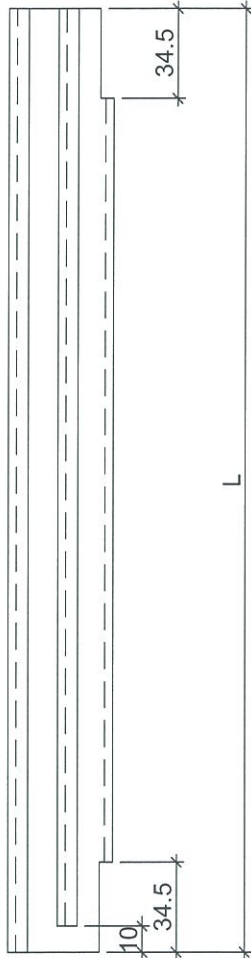

物料編號	L	層數	每層	總數量	分格尺寸	使用位置	樓層
ZS-XC01R	879	2	2	4	900	T1CW-H-1	26F, 28F
	879	2	2	4	900	T1CW-G-2	26F, 28F
	879	2	3	6	900	T1CW-E-2	26F, 28F
	879	2	3	6	900	T1CW-A-1	26F, 28F
	879	2	2	4	900	T1CW-B-3	26F, 28F
	879	2	2	4	900	T2CW-B-1	26F, 28F
	879	2	2	4	900	T2CW-A-2	26F, 28F
	879	2	2	4	900	T2CW-M-3	26F, 28F
	879	2	1	2	900	T2CW-H-2	26F, 28F
	879	2	2	4	900	T3CW-B-1	26F, 28F
	879	2	2	4	900	T3CW-A-2	26F, 28F
	879	2	2	4	900	T3CW-F-2	26F, 28F
	879	2	1	2	900	T5CW-A-2	26F, 28F
	879	2	1	2	900	T5CW-A-1	26F, 28F
	879	2	2	4	900	T5CW-M-1	26F, 28F
	879	2	2	4	900	T5CW-L-2	26F, 28F
	879	2	1	2	900	T5CW-H-3	26F, 28F
合計:				64			
ZS-XC02R	849	2	2	4	870	T1CW-H-1	26F, 28F
	849	2	2	4	870	T1CW-G-2	26F, 28F
	849	2	2	4	870	T1CW-E-2	26F, 28F
	849	2	3	6	870	T1CW-A-1	26F, 28F
	849	2	2	4	870	T1CW-B-3	26F, 28F
	849	2	2	4	870	T2CW-B-1	26F, 28F
	849	2	2	4	870	T2CW-A-2	26F, 28F
	849	2	3	6	870	T2CW-M-3	26F, 28F
	849	2	2	4	870	T2CW-H-2	26F, 28F
	849	2	2	4	870	T3CW-B-1	26F, 28F
	849	2	2	4	870	T3CW-A-2	26F, 28F
	849	2	3	6	870	T3CW-F-2	26F, 28F
	849	2	2	4	870	T5CW-A-2	26F, 28F
	849	2	1	2	870	T5CW-A-1	26F, 28F
	849	2	2	4	870	T5CW-M-1	26F, 28F
	849	2	2	4	870	T5CW-L-2	26F, 28F
	849	2	2	4	870	T5CW-H-3	26F, 28F
合計:				72			

名稱	玻璃扣蓋	制圖	邱紅	2019.04.02	修改		
材料	X85558	復核	謝永林	2019.04.02	日期		
顏色	EC-DG-S332054 (3塗)	批准			圖號	ZS-XC01R	



美特鋁質 有限公司  
MIDI Aluminium Fabricator Ltd.

工程號

J-837

地盤

觀塘裕民坊

大梗窗位用

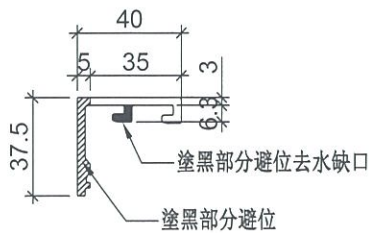
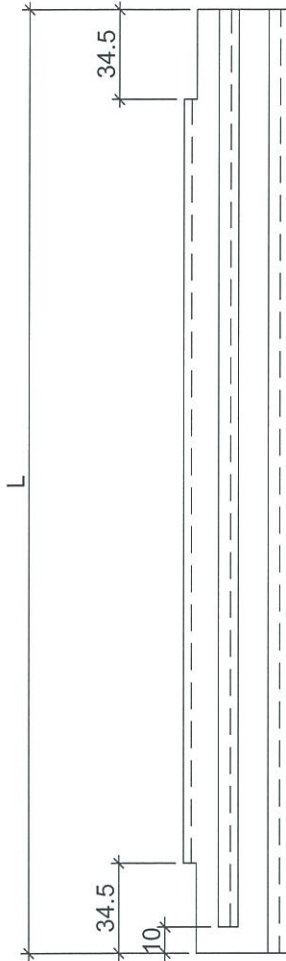

物料編號	L	層數	每層	總數量	分格尺寸	使用位置	樓層
ZS-XY01	2229	2	1	2	2250	T1CW-II-1	26F, 28F
	2229	2	1	2	2250	T1CW-G-2	26F, 28F
	2229	2	2	4	2250	T1CW-E-2	26F, 28F
	2229	2	2	4	2250	T1CW-A-1	26F, 28F
	2229	2	1	2	2250	T1CW-B-3	26F, 28F
	2229	2	1	2	2250	T2CW-B-1	26F, 28F
	2229	2	1	2	2250	T2CW-A-2	26F, 28F
	2229	2	2	4	2250	T2CW-M-3	26F, 28F
	2229	2	1	2	2250	T2CW-H-2	26F, 28F
	2229	2	1	2	2250	T3CW-B-1	26F, 28F
	2229	2	1	2	2250	T3CW-A-2	26F, 28F
	2229	2	2	4	2250	T3CW-F-2	26F, 28F
	2229	2	1	2	2250	T5CW-A-2	26F, 28F
	2229	2	1	2	2250	T5CW-A-1	26F, 28F
	2229	2	1	2	2250	T5CW-M-1	26F, 28F
	2229	2	1	2	2250	T5CW-L-2	26F, 28F
	2229	2	1	2	2250	T5CW-H-3	26F, 28F
合計:				42			

名稱	玻璃扣蓋	制圖	邱紅	2019.04.02	修改		
材料	X85558	復核	謝永林	2019.04.02	日期		
顏色	EC-DG-S332054 (3塗)	批准			圖號	ZS-XY01	



美特鋁質 有限公司  
MIDI Aluminium Fabricator Ltd.

工程號 J-837 地盤 觀塘裕民坊

大梗窗位用

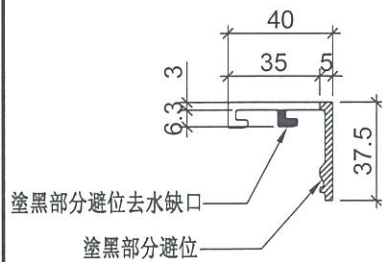
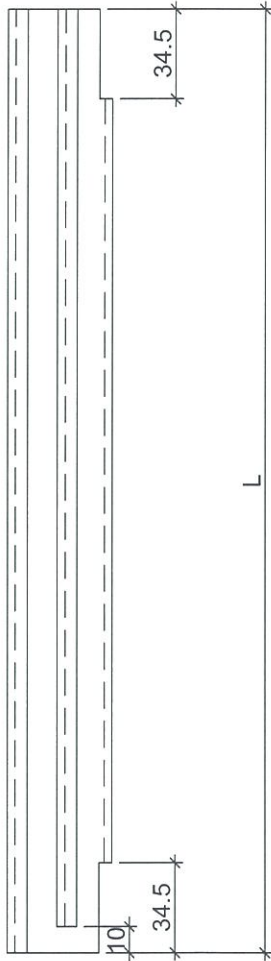

物料編號	L	層數	每層	總數量	分格尺寸	使用位置	樓層
ZS-XY01R	2229	2	1	2	2250	T1CW-II-1	26F, 28F
	2229	2	1	2	2250	T1CW-G-2	26F, 28F
	2229	2	2	4	2250	T1CW-E-2	26F, 28F
	2229	2	2	4	2250	T1CW-A-1	26F, 28F
	2229	2	1	2	2250	T1CW-B-3	26F, 28F
	2229	2	1	2	2250	T2CW-B-1	26F, 28F
	2229	2	1	2	2250	T2CW-A-2	26F, 28F
	2229	2	2	4	2250	T2CW-M-3	26F, 28F
	2229	2	1	2	2250	T2CW-H-2	26F, 28F
	2229	2	1	2	2250	T3CW-B-1	26F, 28F
	2229	2	1	2	2250	T3CW-A-2	26F, 28F
	2229	2	2	4	2250	T3CW-F-2	26F, 28F
	2229	2	1	2	2250	T5CW-A-2	26F, 28F
	2229	2	1	2	2250	T5CW-A-1	26F, 28F
	2229	2	1	2	2250	T5CW-M-1	26F, 28F
	2229	2	1	2	2250	T5CW-L-2	26F, 28F
	2229	2	1	2	2250	T5CW-H-3	26F, 28F
	合計:				42		

名稱	玻璃扣蓋	制圖	邱紅	2019.04.02	修改		
材料	X85558	復核	謝永林	2019.04.02	日期		
顏色	EC-DG-S332054 (3塗)	批准			圖號	ZS-XY01R	



美特鋁質 有限公司  
MIDI Aluminium Fabricator Ltd.

工程號

J-837

地盤

觀塘裕民坊

大梗窗位用

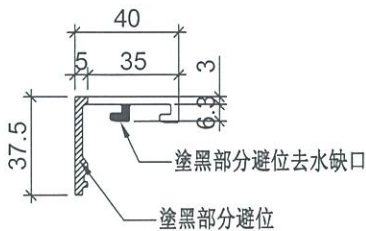
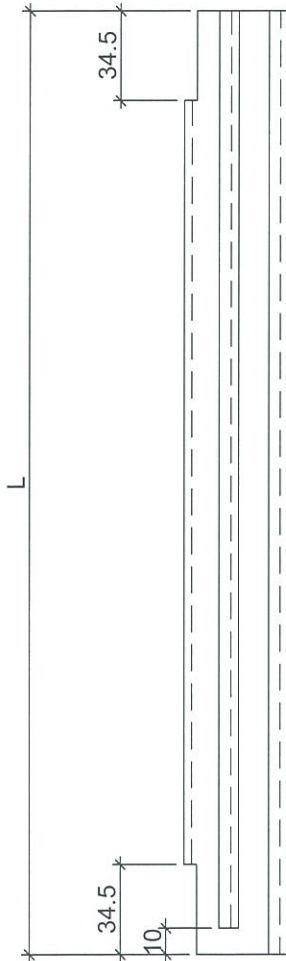

物料編號	L	層數	每層	總數量	分格尺寸	使用位置	樓層
ZS-XC73	879	1	2	2	900	T1CW-H-1	27F
	879	1	2	2	900	T1CW-G-2	27F
	879	1	3	3	900	T1CW-E-2	27F
	879	1	3	3	900	T1CW-A-1	27F
	879	1	2	2	900	T1CW-B-3	27F
	879	1	2	2	900	T2CW-B-1	27F
	879	1	2	2	900	T2CW-A-2	27F
	879	1	2	2	900	T2CW-M-3	27F
	879	1	1	1	900	T2CW-H-2	27F
	879	1	2	2	900	T3CW-B-1	27F
	879	1	2	2	900	T3CW-A-2	27F
	879	1	2	2	900	T3CW-F-2	27F
	879	1	1	1	900	T5CW-A-2	27F
	879	1	1	1	900	T5CW-A-1	27F
	879	1	2	2	900	T5CW-M-1	27F
	879	1	2	2	900	T5CW-L-2	27F
879	1	1	1	900	T5CW-H-3	27F	
合計:				32			
ZS-XC74	464	1	2	2	485	T1CW-H-1	27F
	464	1	2	2	485	T1CW-G-2	27F
	464	1	3	3	485	T1CW-E-2	27F
	464	1	3	3	485	T1CW-A-1	27F
	464	1	2	2	485	T1CW-B-3	27F
	464	1	2	2	485	T2CW-B-1	27F
	464	1	2	2	485	T2CW-A-2	27F
	464	1	2	2	485	T2CW-M-3	27F
	464	1	1	1	485	T2CW-H-2	27F
	464	1	2	2	485	T3CW-B-1	27F
	464	1	2	2	485	T3CW-A-2	27F
	464	1	2	2	485	T3CW-F-2	27F
	464	1	1	1	485	T5CW-A-2	27F
	464	1	1	1	485	T5CW-A-1	27F
	464	1	2	2	485	T5CW-M-1	27F
	464	1	2	2	485	T5CW-L-2	27F
464	1	1	1	485	T5CW-H-3	27F	
合計:				32			
ZS-XC75	1094	1	2	2	1115	T1CW-H-1	27F
	1094	1	2	2	1115	T1CW-G-2	27F
	1094	1	3	3	1115	T1CW-E-2	27F
	1094	1	3	3	1115	T1CW-A-1	27F
	1094	1	2	2	1115	T1CW-B-3	27F
	1094	1	2	2	1115	T2CW-B-1	27F
	1094	1	2	2	1115	T2CW-A-2	27F
	1094	1	2	2	1115	T2CW-M-3	27F
	1094	1	1	1	1115	T2CW-H-2	27F
	1094	1	2	2	1115	T3CW-B-1	27F
	1094	1	2	2	1115	T3CW-A-2	27F
	1094	1	2	2	1115	T3CW-F-2	27F
	1094	1	1	1	1115	T5CW-A-2	27F
	1094	1	1	1	1115	T5CW-A-1	27F
	1094	1	2	2	1115	T5CW-M-1	27F
	1094	1	2	2	1115	T5CW-L-2	27F
1094	1	1	1	1115	T5CW-H-3	27F	
合計:				32			
ZS-XC76	629	1	2	2	650	T1CW-H-1	27F
	629	1	2	2	650	T1CW-G-2	27F
	629	1	3	3	650	T1CW-E-2	27F
	629	1	3	3	650	T1CW-A-1	27F
	629	1	2	2	650	T1CW-B-3	27F
	629	1	2	2	650	T2CW-B-1	27F
	629	1	2	2	650	T2CW-A-2	27F
	629	1	2	2	650	T2CW-M-3	27F
	629	1	1	1	650	T2CW-H-2	27F
	629	1	2	2	650	T3CW-B-1	27F
	629	1	2	2	650	T3CW-A-2	27F
	629	1	2	2	650	T3CW-F-2	27F
	629	1	1	1	650	T5CW-A-2	27F
	629	1	1	1	650	T5CW-A-1	27F
	629	1	2	2	650	T5CW-M-1	27F
	629	1	2	2	650	T5CW-L-2	27F
629	1	1	1	650	T5CW-H-3	27F	
合計:				32			

名稱	玻璃扣蓋	制圖	邱紅	2019.04.02	修改		
材料	X85558	復核	謝永林	2019.04.02	日期		
顏色	EC-DG-S332054 (3塗)	批准			圖號	ZS-XY73	



美特鋁質有限公司  
MIDI Aluminium Fabricator Ltd.

工程號 J-837 地盤 觀塘裕民坊

大梗窗位用

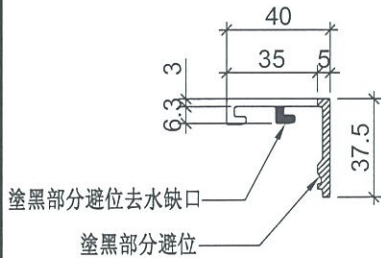
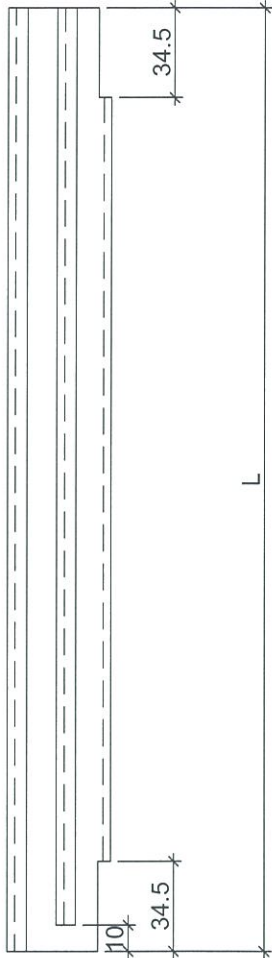

物料編號	L	屏數	每屏	總數量	分格尺寸	使用位置	樓層
ZS-XC73R	879	1	2	2	900	T1CW-H-1	27F
	879	1	2	2	900	T1CW-G-2	27F
	879	1	3	3	900	T1CW-E-2	27F
	879	1	3	3	900	T1CW-A-1	27F
	879	1	2	2	900	T1CW-B-3	27F
	879	1	2	2	900	T2CW-B-1	27F
	879	1	2	2	900	T2CW-A-2	27F
	879	1	2	2	900	T2CW-M-3	27F
	879	1	1	1	900	T2CW-H-2	27F
	879	1	2	2	900	T3CW-B-1	27F
	879	1	2	2	900	T3CW-A-2	27F
	879	1	2	2	900	T3CW-F-2	27F
	879	1	1	1	900	T5CW-A-2	27F
	879	1	1	1	900	T5CW-A-1	27F
	879	1	2	2	900	T5CW-M-1	27F
	879	1	2	2	900	T5CW-L-2	27F
879	1	1	1	900	T5CW-H-3	27F	
合計:				32			
ZS-XC71R	461	1	2	2	485	T1CW-H-1	27F
	461	1	2	2	485	T1CW-G-2	27F
	461	1	3	3	485	T1CW-E-2	27F
	461	1	3	3	485	T1CW-A-1	27F
	461	1	2	2	485	T1CW-B-3	27F
	461	1	2	2	485	T2CW-B-1	27F
	461	1	2	2	485	T2CW-A-2	27F
	461	1	2	2	485	T2CW-M-3	27F
	461	1	1	1	485	T2CW-H-2	27F
	461	1	2	2	485	T3CW-B-1	27F
	461	1	2	2	485	T3CW-A-2	27F
	461	1	2	2	485	T3CW-F-2	27F
	461	1	1	1	485	T5CW-A-2	27F
	461	1	1	1	485	T5CW-A-1	27F
	461	1	2	2	485	T5CW-M-1	27F
	461	1	2	2	485	T5CW-L-2	27F
461	1	1	1	485	T5CW-H-3	27F	
合計:				32			
ZS-XC75R	1094	1	2	2	1115	T1CW-H-1	27F
	1094	1	2	2	1115	T1CW-G-2	27F
	1094	1	3	3	1115	T1CW-E-2	27F
	1094	1	3	3	1115	T1CW-A-1	27F
	1094	1	2	2	1115	T1CW-B-3	27F
	1094	1	2	2	1115	T2CW-B-1	27F
	1094	1	2	2	1115	T2CW-A-2	27F
	1094	1	2	2	1115	T2CW-M-3	27F
	1094	1	1	1	1115	T2CW-H-2	27F
	1094	1	2	2	1115	T3CW-B-1	27F
	1094	1	2	2	1115	T3CW-A-2	27F
	1094	1	2	2	1115	T3CW-F-2	27F
	1094	1	1	1	1115	T5CW-A-2	27F
	1094	1	1	1	1115	T5CW-A-1	27F
	1094	1	2	2	1115	T5CW-M-1	27F
	1094	1	2	2	1115	T5CW-L-2	27F
1094	1	1	1	1115	T5CW-H-3	27F	
合計:				32			
ZS-XC76R	629	1	2	2	650	T1CW-H-1	27F
	629	1	2	2	650	T1CW-G-2	27F
	629	1	3	3	650	T1CW-E-2	27F
	629	1	3	3	650	T1CW-A-1	27F
	629	1	2	2	650	T1CW-B-3	27F
	629	1	2	2	650	T2CW-B-1	27F
	629	1	2	2	650	T2CW-A-2	27F
	629	1	2	2	650	T2CW-M-3	27F
	629	1	1	1	650	T2CW-H-2	27F
	629	1	2	2	650	T3CW-B-1	27F
	629	1	2	2	650	T3CW-A-2	27F
	629	1	2	2	650	T3CW-F-2	27F
	629	1	1	1	650	T5CW-A-2	27F
	629	1	1	1	650	T5CW-A-1	27F
	629	1	2	2	650	T5CW-M-1	27F
	629	1	2	2	650	T5CW-L-2	27F
629	1	1	1	650	T5CW-H-3	27F	
合計:				32			

名稱	玻璃扣蓋	制圖	邱紅	2019.04.02	修改		
材料	X85558	復核	謝永林	2019.04.02	日期		
顏色	EC-DG-S332054 (3塗)	批准			圖號	ZS-XY73R	



美特鋁質 有限公司  
MIDI Aluminium Fabricator Ltd.

工程號 J-837 地盤 觀塘裕民坊

物料編號	L	層數	每層	總數量	分格尺寸	使用位置	樓層
ZS-KG1	360	2	2	4	450	T1CW-H-1	26F, 28F
	360	2	2	4	450	T1CW-G-2	26F, 28F
	360	2	2	4	450	T1CW-E-2	26F, 28F
	360	2	2	4	450	T1CW-A-1	26F, 28F
	360	2	2	4	450	T1CW-B-3	26F, 28F
	360	2	2	4	450	T2CW-B-1	26F, 28F
	360	2	2	4	450	T2CW-A-2	26F, 28F
	360	2	2	4	450	T2CW-M-3	26F, 28F
	360	2	2	4	450	T2CW-H-2	26F, 28F
	360	2	2	4	450	T3CW-B-1	26F, 28F
	360	2	2	4	450	T3CW-A-2	26F, 28F
	360	2	2	4	450	T3CW-F-2	26F, 28F
	360	2	2	4	450	T5CW-A-2	26F, 28F
	360	2	2	4	450	T5CW-M-1	26F, 28F
	360	2	2	4	450	T5CW-L-2	26F, 28F
	360	2	2	4	450	T5CW-H-3	26F, 28F
		合計:		64			
ZS-KG2	460	2	1	2	550	T1CW-A-1	26F, 28F
	460	2	1	2	550	T2CW-M-3	26F, 28F
	460	2	1	2	550	T3CW-F-2	26F, 28F
	460	2	1	2	550	T5CW-A-1	26F, 28F
		合計:		8			

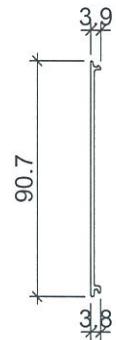
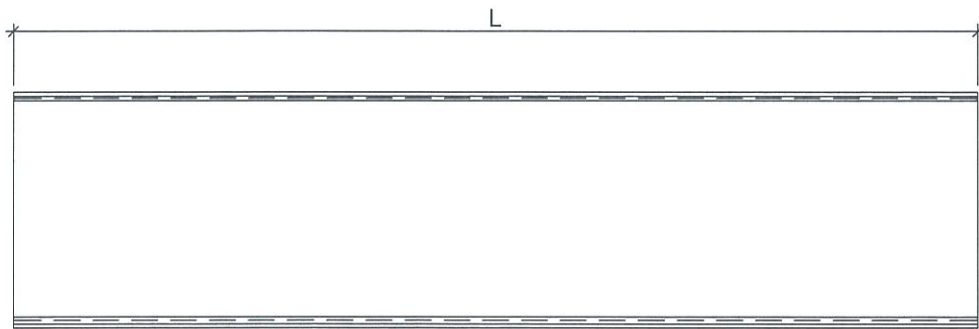

室外

安裝示意圖

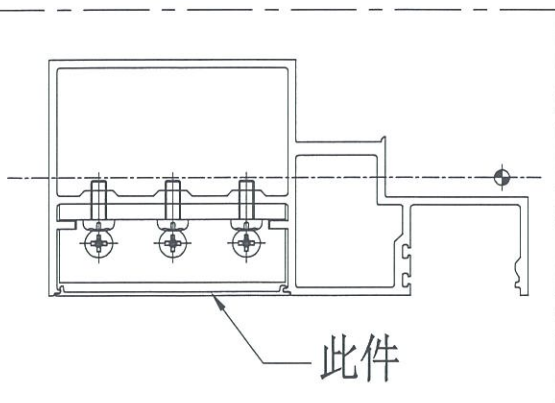

名稱	框橫料扣蓋	制圖	邱紅	2019.04.02	修改		
材料	X85556	復核	謝永林	2019.04.02	日期		
顏色	EC-DG-S332054 (3塗)	批准			圖號	ZS-KG1	



美特鋁質 有限公司  
MIDI Aluminium Fabricator Ltd.

數據表參見：ZS-S71d-1

工程號

J-837

地盤

觀塘裕民坊

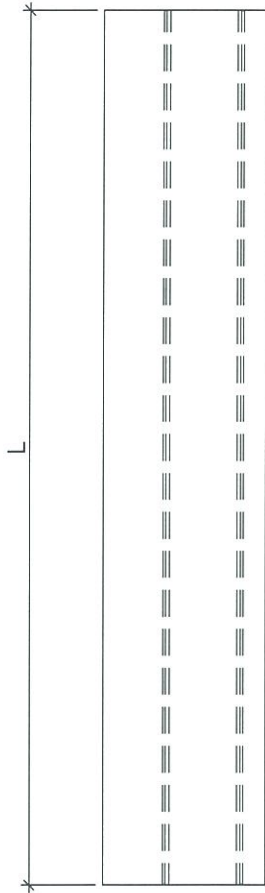

分格尺寸

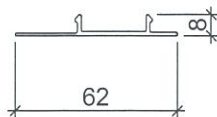
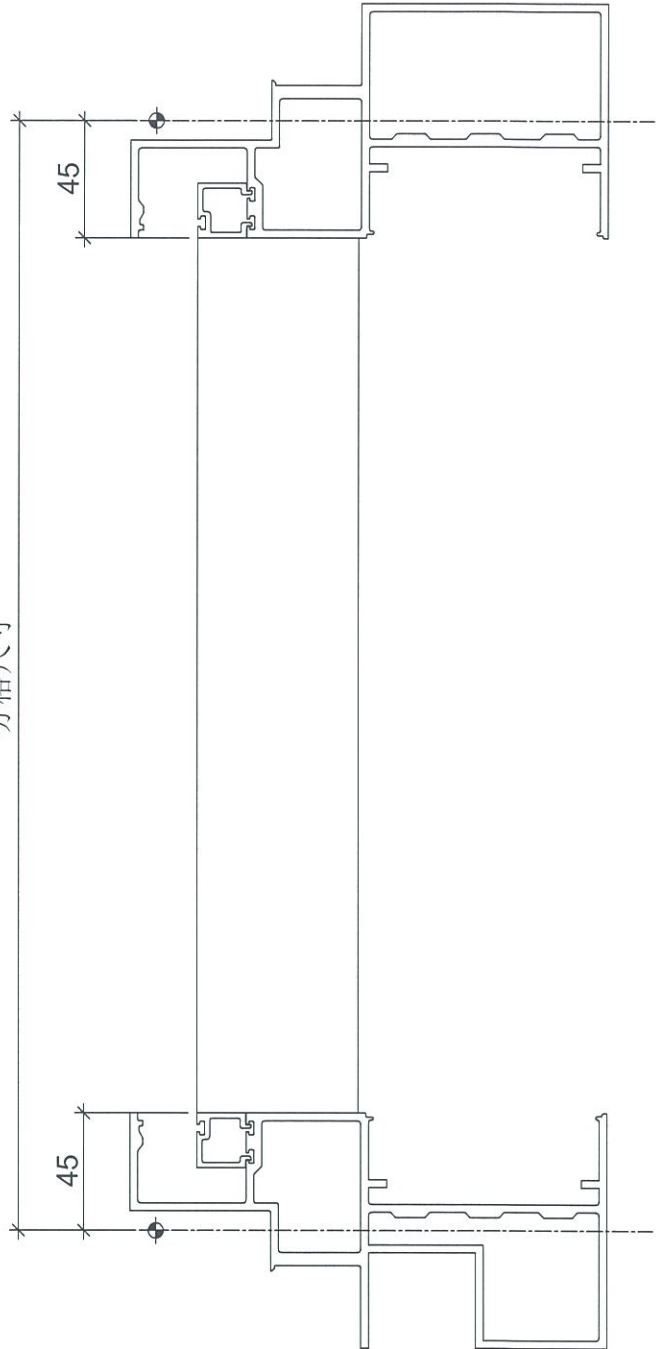

名稱	生梗企單玻扣蓋	制圖	羅志光	2019. 04. 02	修改			
材料	X85563	復核	謝永林	2019. 04. 02	日期			
顏色	EC-DG-S332054 (3塗)	批準			圖號	ZS-S71d		



美特鋁質 有限公司  
MIDI Aluminium Fabricator Ltd.

拆圖參見: ZS-S71d

工程號	J-837	地盤	觀塘裕民坊
-----	-------	----	-------

物料編號	L	總數量	分格尺寸	使用位置	樓層
ZS-S71d	810	2	900	T1CW-A-1	27F
	810	2	900	T1CW-B-3	27F
	810	1	900	T1CW-E-2	27F
	810	2	900	T1CW-G-2	27F
	810	1	900	T1CW-H-1	27F
	810	2	900	T2CW-A-2	27F
	810	1	900	T2CW-B-1	27F
	810	1	900	T2CW-H-2	27F
	810	1	900	T2CW-M-3	27F
	810	2	900	T3CW-A-2	27F
	810	1	900	T3CW-B-1	27F
	810	1	900	T3CW-F-2	27F
	810	1	900	T5CW-A-2	27F
	810	1	900	T5CW-A-4	27F
	810	1	900	T5CW-H-3	27F
	810	2	900	T5CW-L-2	27F
ZS-S72d	395	2	485	T1CW-A-1	27F
	395	2	485	T1CW-B-3	27F
	395	1	485	T1CW-E-2	27F
	395	2	485	T1CW-G-2	27F
	395	1	485	T1CW-H-1	27F
	395	2	485	T2CW-A-2	27F
	395	1	485	T2CW-B-1	27F
	395	1	485	T2CW-H-2	27F
	395	1	485	T2CW-M-3	27F
	395	2	485	T3CW-A-2	27F
	395	1	485	T3CW-B-1	27F
	395	1	485	T3CW-F-2	27F
	395	1	485	T5CW-A-2	27F
	395	1	485	T5CW-A-3	27F
	395	1	485	T5CW-H-3	27F
	395	2	485	T5CW-L-2	27F
ZS-S73d	1025	2	1115	T1CW-A-1	27F
	1025	2	1115	T1CW-B-3	27F
	1025	1	1115	T1CW-E-2	27F
	1025	2	1115	T1CW-G-2	27F
	1025	1	1115	T1CW-H-1	27F
	1025	2	1115	T2CW-A-2	27F
	1025	1	1115	T2CW-B-1	27F
	1025	1	1115	T2CW-H-2	27F
	1025	1	1115	T2CW-M-3	27F
	1025	2	1115	T3CW-A-2	27F
	1025	1	1115	T3CW-B-1	27F
	1025	1	1115	T3CW-F-2	27F
	1025	2	1115	T5CW-A-2	27F
	1025	1	1115	T5CW-H-3	27F
	1026	2	1116	T5CW-L-2	27F
	1027	1	1117	T5CW-M-1	27F
ZS-S74d	560	2	650	T1CW-A-1	27F
	560	2	650	T1CW-B-3	27F
	560	1	650	T1CW-E-2	27F
	560	2	650	T1CW-G-2	27F
	560	1	650	T1CW-H-1	27F
	560	2	650	T2CW-A-2	27F
	560	1	650	T2CW-B-1	27F
	560	1	650	T2CW-H-2	27F
	560	1	650	T2CW-M-3	27F
	560	2	650	T3CW-A-2	27F
	560	1	650	T3CW-B-1	27F
	560	1	650	T3CW-F-2	27F
	560	1	650	T5CW-A-1	27F
	560	1	650	T5CW-A-2	27F
	560	1	650	T5CW-H-3	27F
	560	2	650	T5CW-L-2	27F
560	1	650	T5CW-M-1	27F	
合計		92			

名稱	生梗企單玻扣蓋	制圖	羅志光	2019.04.02	修改			
材料	X85563	復核	謝永林	2019.04.02	日期			
顏色	EC-DG-S332054 (3塗)	批準			圖號	ZS-S71d-1		



美特鋁質 有限公司  
MIDI Aluminium Fabricator Ltd.

數據表參見：ZS-S71dR-1

工程號

J-837

地盤

觀塘裕民坊

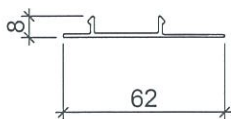
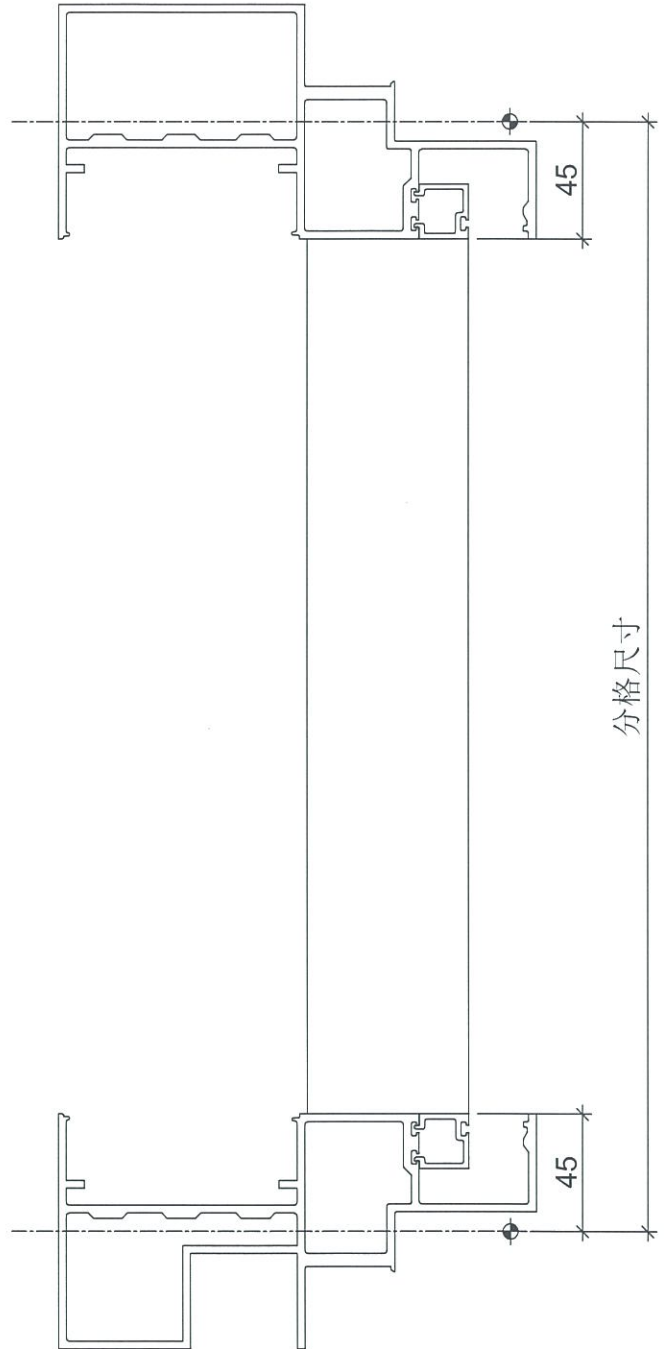
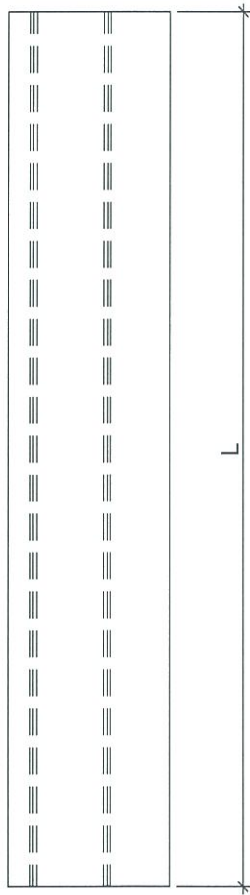

名稱	生梗企單玻扣蓋	制圖	羅志光	2019. 04. 02	修改			
材料	X85563	復核	謝永林	2019. 04. 02	日期			
顏色	EC-DG-S332054 (3塗)	批準			圖號	ZS-S71dR		



美特鋁質 有限公司  
MIDI Aluminium Fabricator Ltd.

拆圖參見：ZS-S71dR

工程號	J-837	地盤	觀塘裕民坊
-----	-------	----	-------

物料編號	L	總數量	分格尺寸	使用位置	樓層
ZS-S71dR	810	2	900	T1CW-A-1	27F
	810	1	900	T1CW-B-3	27F
	810	2	900	T1CW-E-2	27F
	810	1	900	T1CW-G-2	27F
	810	2	900	T1CW-H-1	27F
	810	1	900	T2CW-A-2	27F
	810	2	900	T2CW-B-1	27F
	810	1	900	T2CW-II-2	27F
	810	2	900	T2CW-M-3	27F
	810	1	900	T3CW-A-2	27F
	810	2	900	T3CW-B-1	27F
	810	2	900	T3CW-F-2	27F
	810	1	900	T5CW-A-2	27F
	810	1	900	T5CW-H-3	27F
	810	1	900	T5CW-L-2	27F
	810	2	900	T5CW-M-1	27F
ZS-S72dR	395	2	485	T1CW-A-1	27F
	395	1	485	T1CW-B-3	27F
	395	2	485	T1CW-E-2	27F
	395	1	485	T1CW-G-2	27F
	395	2	485	T1CW-H-1	27F
	395	1	485	T2CW-A-2	27F
	395	2	485	T2CW-B-1	27F
	395	1	485	T2CW-II-2	27F
	395	2	485	T2CW-M-3	27F
	395	1	485	T3CW-A-2	27F
	395	2	485	T3CW-B-1	27F
	395	2	485	T3CW-F-2	27F
	395	1	485	T5CW-A-2	27F
	395	1	485	T5CW-H-3	27F
	395	1	485	T5CW-L-2	27F
	395	2	485	T5CW-M-1	27F
ZS-S73dR	1025	2	1115	T1CW-A-1	27F
	1025	1	1115	T1CW-B-3	27F
	1025	2	1115	T1CW-E-2	27F
	1025	1	1115	T1CW-G-2	27F
	1025	2	1115	T1CW-H-1	27F
	1025	1	1115	T2CW-A-2	27F
	1025	2	1115	T2CW-B-1	27F
	1025	1	1115	T2CW-H-2	27F
	1025	2	1115	T2CW-M-3	27F
	1025	1	1115	T3CW-A-2	27F
	1025	2	1115	T3CW-B-1	27F
	1025	2	1115	T3CW-F-2	27F
	1025	1	1115	T5CW-A-2	27F
	1025	1	1115	T5CW-H-3	27F
	1025	1	1115	T5CW-L-2	27F
	1025	2	1115	T5CW-M-1	27F
ZS-S74dR	560	2	650	T1CW-A-1	27F
	560	1	650	T1CW-B-3	27F
	560	2	650	T1CW-E-2	27F
	560	1	650	T1CW-G-2	27F
	560	2	650	T1CW-H-1	27F
	560	1	650	T2CW-A-2	27F
	560	2	650	T2CW-B-1	27F
	560	1	650	T2CW-H-2	27F
	560	2	650	T2CW-M-3	27F
	560	1	650	T3CW-A-2	27F
	560	2	650	T3CW-B-1	27F
	560	2	650	T3CW-F-2	27F
	560	1	650	T5CW-A-2	27F
	560	1	650	T5CW-H-3	27F
	560	1	650	T5CW-L-2	27F
	560	2	650	T5CW-M-1	27F
合計		96			

名稱	生梗企單玻扣蓋	制圖	羅志光	2019.04.02	修改			
材料	X85563	復核	謝永林	2019.04.02	日期			
顏色	EC-DG-S332054 (3塗)	批准			圖號	ZS-S71dR-1		



美特鋁質 有限公司  
MIDI Aluminium Fabricator Ltd.

數據表參見：ZS-S01b-1

工程號	J-837	地盤	觀塘裕民坊
-----	-------	----	-------

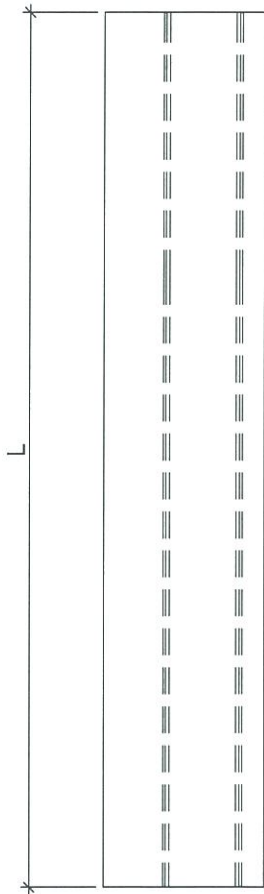

分格尺寸

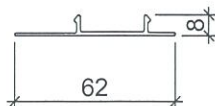
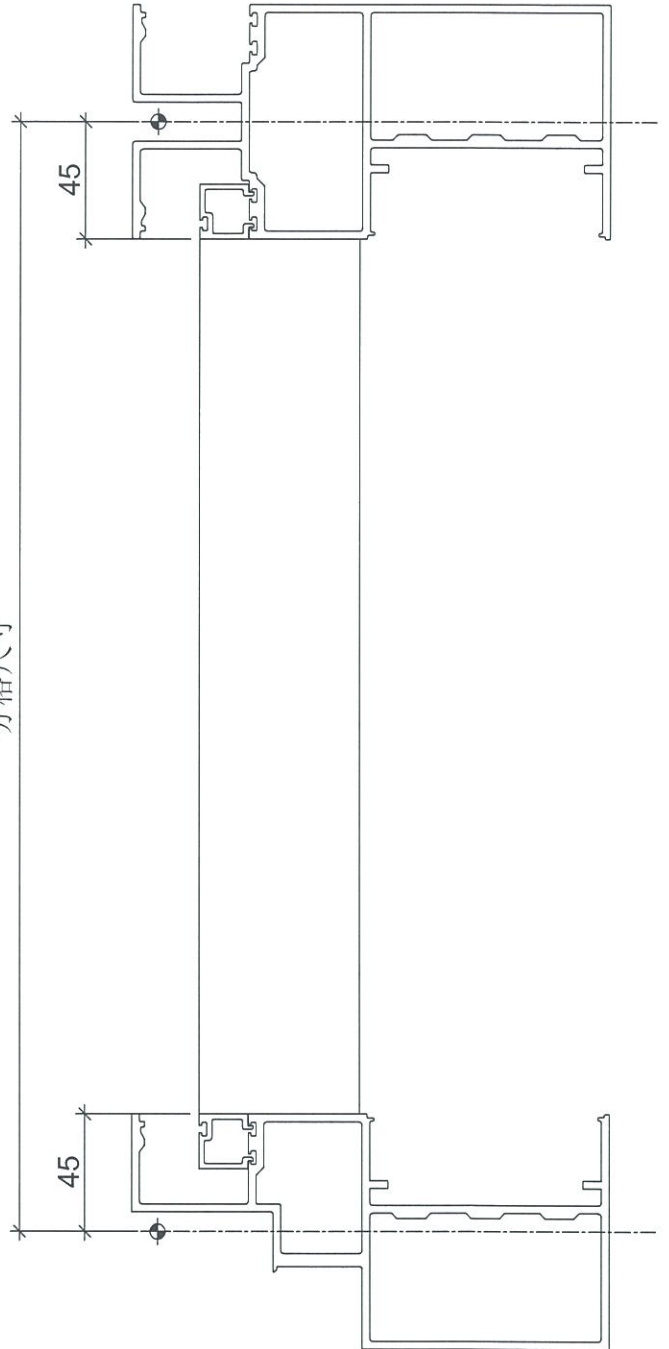

名稱	生梗企單玻扣蓋	制圖	羅志光	2019.02.14	修改	陳靖		
材料	X85563	復核	謝永林	2019.02.15	日期	2019.2.20		
顏色	EC-DG-S332054 (3塗)	批準			圖號	ZS-S01b		



美特鋁質 有限公司  
MIDI Aluminium Fabricator Ltd.

拆圖參見: ZS-S01b

工程號	J-837	地盤	觀塘裕民坊
-----	-------	----	-------

物料編號	L	層數	每層	總數量	分格尺寸	使用位置	樓層	
ZS-S01b	810	2	2	4	900	T1CW-A-1	26F,28F	
	810	2	2	4	900	T1CW-B-3	26F,28F	
	810	2	1	2	900	T1CW-E-2	26F,28F	
	810	2	2	4	900	T1CW-G-2	26F,28F	
	810	2	1	2	900	T1CW-H-1	26F,28F	
	810	2	2	4	900	T2CW-A-2	26F,28F	
	810	2	1	2	900	T2CW-B-1	26F,28F	
	810	2	1	2	900	T2CW-H-2	26F,28F	
	810	2	1	2	900	T2CW-M-3	26F,28F	
	810	2	2	4	900	T3CW-A-2	26F,28F	
	810	2	1	2	900	T3CW-B-1	26F,28F	
	810	2	1	2	900	T3CW-F-2	26F,28F	
	810	2	1	2	900	T5CW-A-1	26F,28F	
	810	2	1	2	900	T5CW-A-2	26F,28F	
	810	2	1	2	900	T5CW-H-3	26F,28F	
	810	2	2	4	900	T5CW-L-2	26F,28F	
	810	2	1	2	900	T5CW-M-1	26F,28F	
			<b>合計 :</b>	<b>46</b>				

名稱	生梗企單玻扣蓋	制圖	羅志光	2019.02.14	修改	陔靖	
材料	X85563	復核	謝永林	2019.02.15	日期	2019.2.20	
顏色	EC-DG-S332054 (3塗)	批準			圖號	ZS-S01b-1	



美特鋁質 有限公司  
MIDI Aluminium Fabricator Ltd.

數據表參見：ZS-S01bR-1

工程號

J-837

地盤

觀塘裕民坊

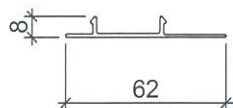
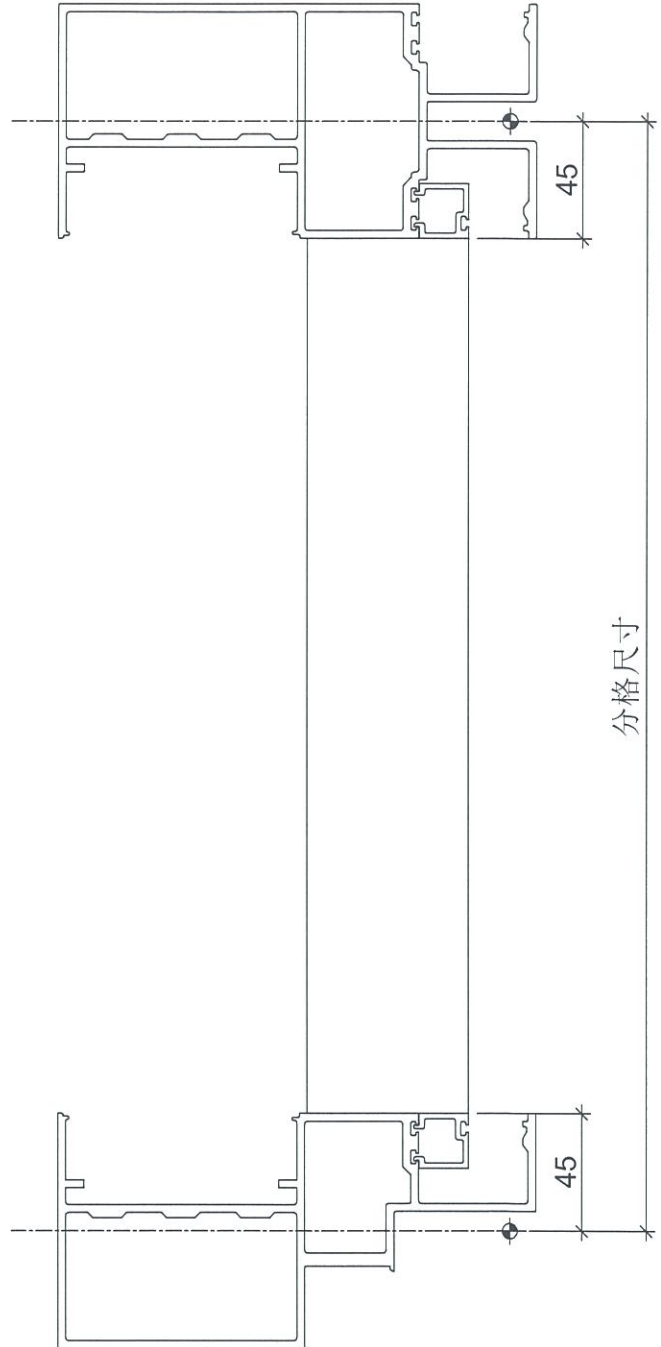
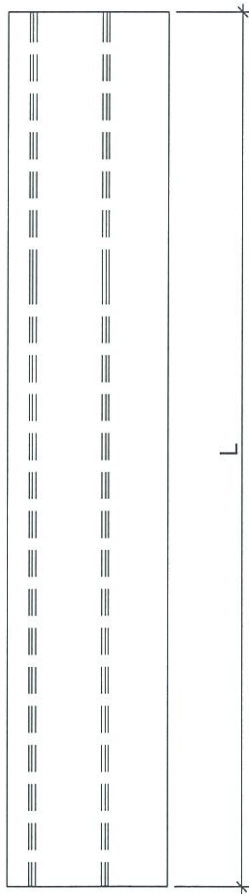

名稱	生梗企單玻扣蓋	制圖	羅志光	2019.02.14	修改	陔靖	
材料	X85563	復核	謝永林	2019.02.15	日期	2019.2.20	
顏色	EC-DG-S332054 (3塗)	批準			圖號	ZS-S01bR	





美特鋁質 有限公司  
MIDI Aluminium Fabricator Ltd.

數據表參見：ZS-BG1-1

工程號	J-837	地盤	觀塘裕民坊
-----	-------	----	-------

室外

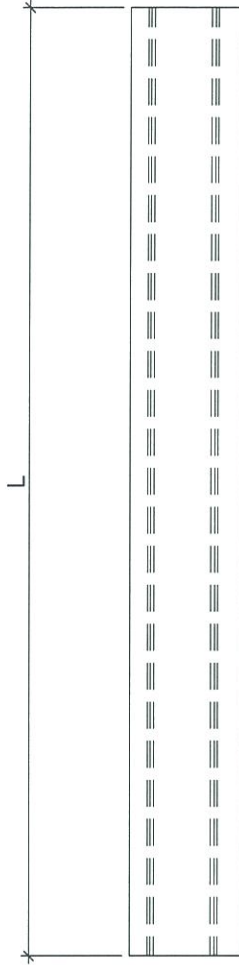

分格尺寸

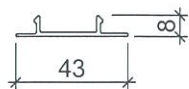
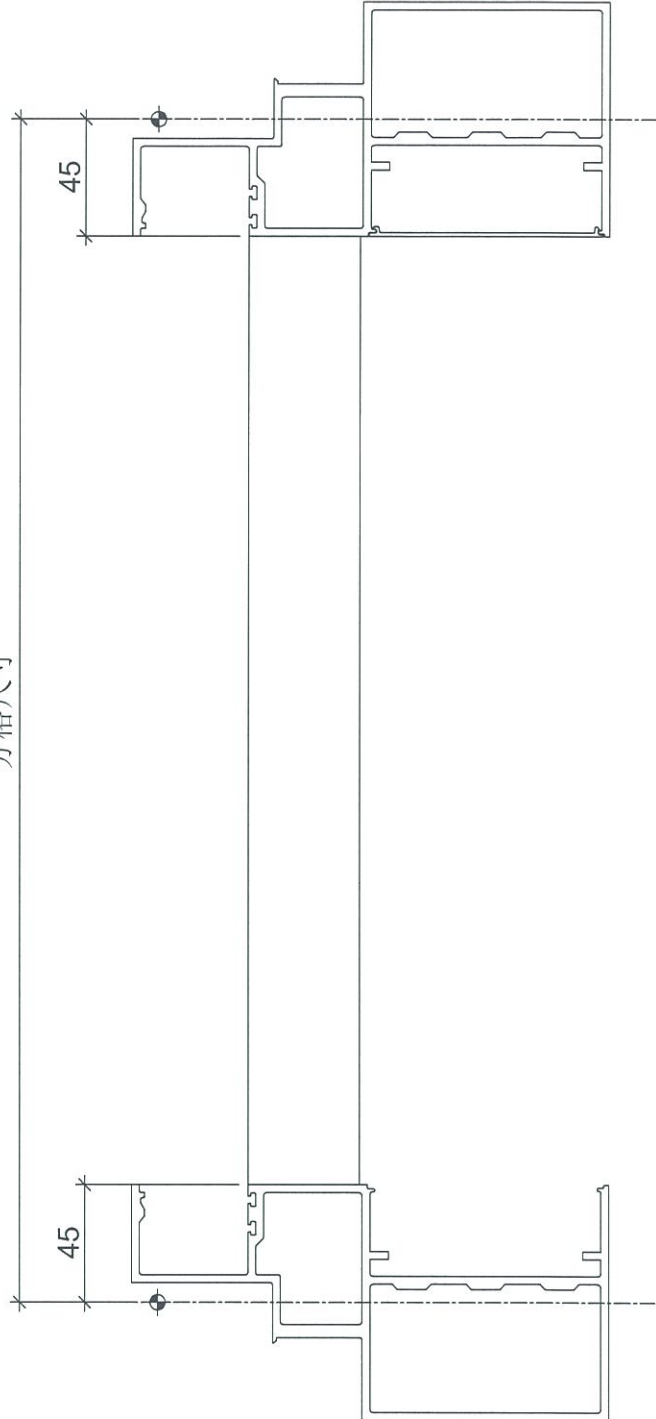

名稱	生梗企雙玻扣蓋	制圖	羅志光	2019.02.14	修改	陳靖		
材料	X85564	復核	謝永林	2019.02.15	日期	2019.2.20		
顏色	EC-DG-S332054 (3塗)	批准			圖號	ZS-BG1		

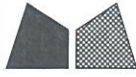

美特鋁質 有限公司  
MIDI Aluminium Fabricator Ltd.

拆圖參見：ZS-BG1

工程號 J-837 地盤 觀塘裕民坊

物料編號	L	層數	每層	總數	分格尺寸	使用位置	樓層	
ZS-BG1	780	2	3	6	870	T1CW-A-1	26F,28F	
	780	2	2	4	870	T1CW-B-3	26F,28F	
	780	2	2	4	870	T1CW-E-2	26F,28F	
	780	2	2	4	870	T1CW-G-2	26F,28F	
	780	2	2	4	870	T1CW-H-1	26F,28F	
	780	2	2	4	870	T2CW-A-2	26F,28F	
	780	2	2	4	870	T2CW-B-1	26F,28F	
	780	2	2	4	870	T2CW-H-2	26F,28F	
	780	2	3	6	870	T2CW-M-3	26F,28F	
	780	2	2	4	870	T3CW-A-2	26F,28F	
	780	2	2	4	870	T3CW-B-1	26F,28F	
	780	2	3	6	870	T3CW-F-2	26F,28F	
	780	2	1	2	870	T5CW-A-1	26F,28F	
	780	2	2	4	870	T5CW-A-2	26F,28F	
	780	2	2	4	870	T5CW-H-3	26F,28F	
	780	2	2	4	870	T5CW-L-2	26F,28F	
	780	2	2	4	870	T5CW-M-1	26F,28F	
			合計：		<b>72</b>			

名稱	生梗企雙玻扣蓋	制圖	羅志光	2019.02.14	修改	陔靖	
材料	X85564	復核	謝永林	2019.02.15	日期	2019.2.20	
顏色	EC-DG-S332054 (3塗)	批準			圖號	ZS-BG1-1	



美特鋁質 有限公司  
MIDI Aluminium Fabricator Ltd.

數據表參見：ZS-BG1R-1

工程號

J-837

地盤

觀塘裕民坊

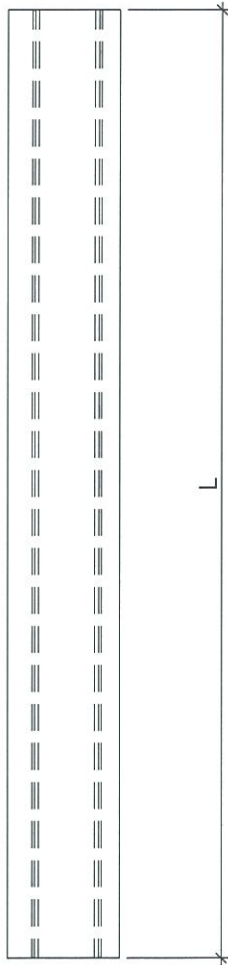

室外

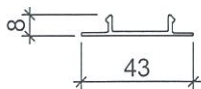
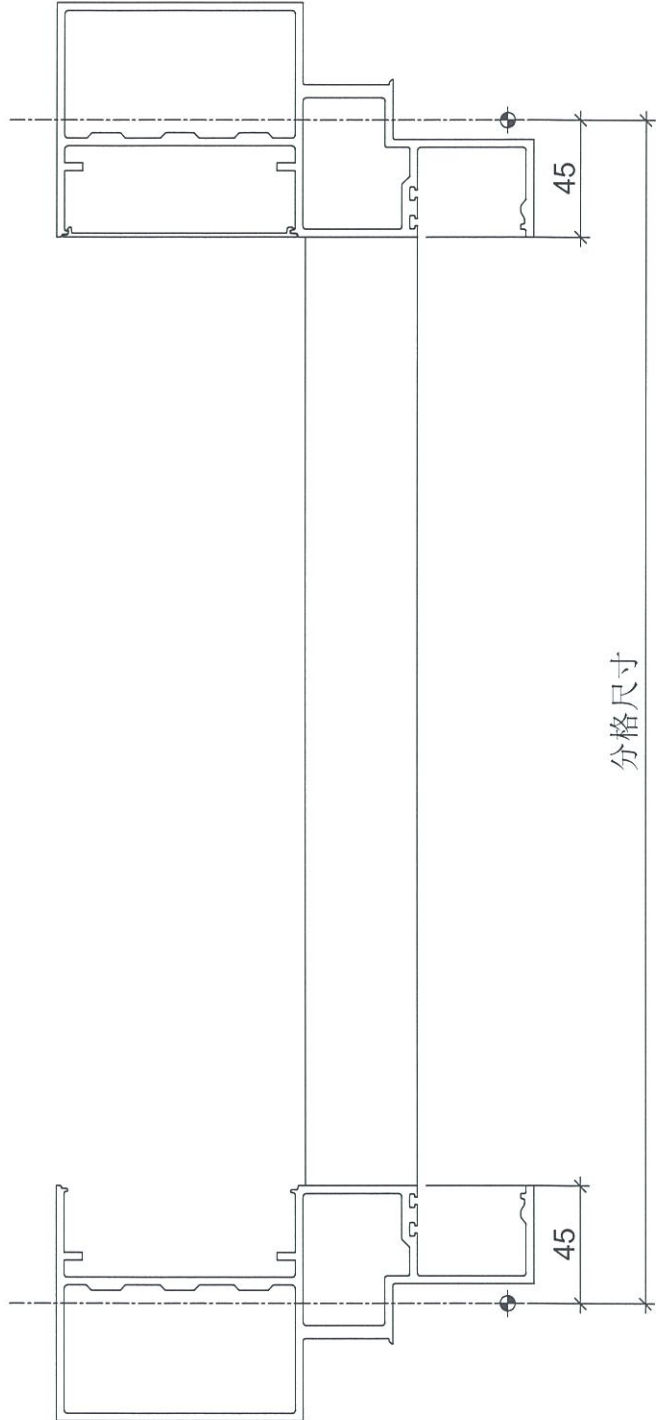

名稱	生梗企雙玻扣蓋	制圖	羅志光	2019.02.14	修改	陔靖	
材料	X85564	復核	謝永林	2019.02.15	日期	2019.2.20	
顏色	EC-DG-S332054 (3塗)	批準			圖號	ZS-BG1R	





美特鋁質 有限公司  
MIDI Aluminium Fabricator Ltd.

物料編號	數量
UN-LC1	72
共計: 26F, 28F, 一層用36支	

工程號	J-837	地盤	觀塘裕民坊
-----	-------	----	-------

工廠用

注意: 平頭孔位不可以撥太平

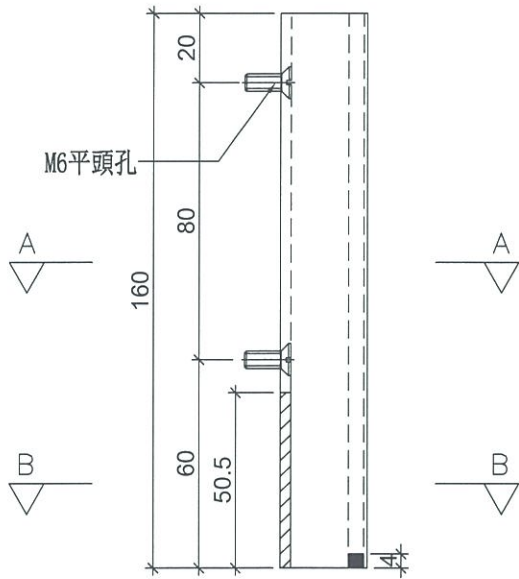

M6X10平頭機絲

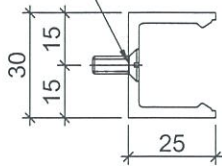

SECTION: A-A

陰影部分避位  
塗黑部分避位

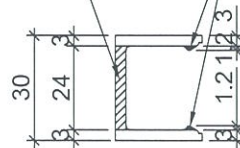

SECTION: B-B

名稱	欄河槽加工圖	制圖	邱紅	2019.04.02	修改		
材料	X85476	復核	謝永林	2019.04.02	日期		
顏色	EC-DG-S332054 (3塗)	批准			圖號	UN-LC1	



美特鋁質 有限公司  
MIDI Aluminium Fabricator Ltd.

物料編號	數量
UN-LC2	72
共計: 26F, 28F, 一層用36支	

工程號	J-837	地盤	觀塘裕民坊
-----	-------	----	-------

工廠用

注意: 平頭孔位不可以撥太平

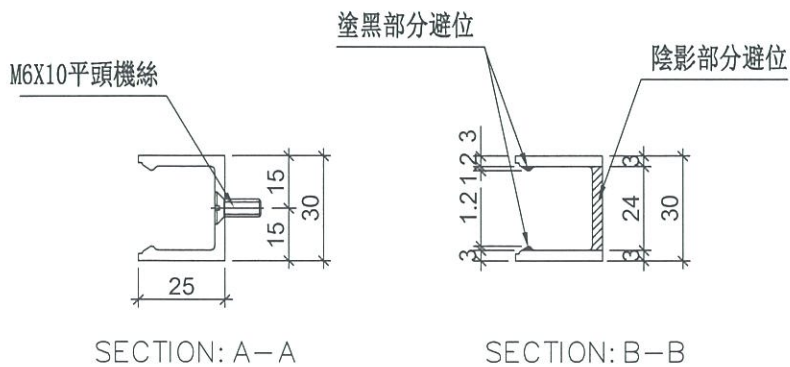
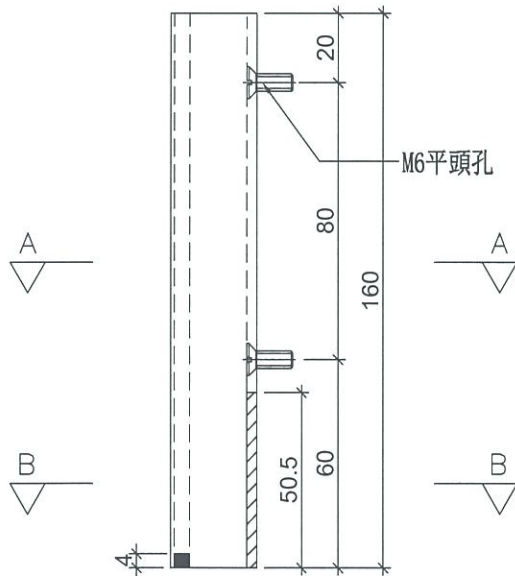

名稱	欄河槽加工圖	制圖	邱紅	2019.04.02	修改		
材料	X85476	復核	謝永林	2019.04.02	日期		
顏色	EC-DG-S332054 (3塗)	批准			圖號	UN-LC2	



美特鋁質 有限公司  
MIDI Aluminium Fabricator Ltd.

工程號

J-837

地盤

觀塘裕民坊

物料編號

數量

位置

SC-AL02

144

欄河位用

共計:26F, 28F,一層用72支

工廠用

注意：平頭孔位不可以撥太平

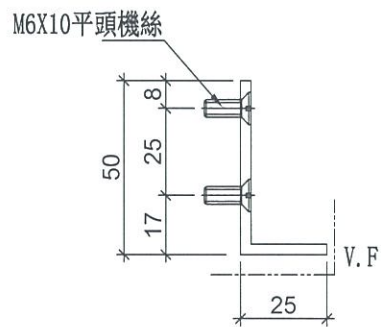
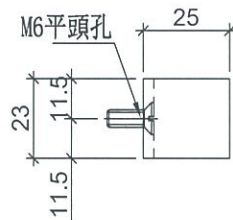

名稱	鋁角加工圖	制圖	邱紅	2019.04.02	修改			
材料	50*25*3鋁角	復核	謝永林	2019.04.02	日期			
顏色	EC-DG-S332054 (3塗)	批准			圖號	SC-AL02		



美特鋁質 有限公司  
MIDI Aluminium Fabricator Ltd.

工程號

J-837

地盤

觀塘裕民坊

物料編號

SC-AL04

數量

288

使用位置

生窗主企主橫加固用

共計:26F, 28F,一層用144支

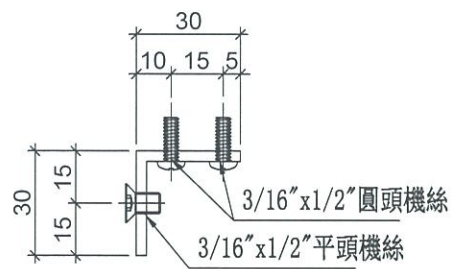
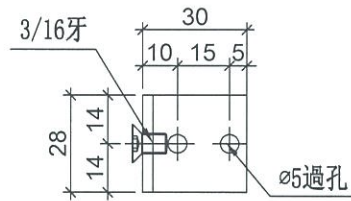

名稱	鋁角加工圖	制圖	邱紅	2019.04.02	修改		
材料	30*30*3鋁角	復核	謝永林	2019.04.02	日期		
顏色	MILL	批准			圖號	SC-AL04	



美特鋁質 有限公司  
MIDI Aluminium Fabricator Ltd.

工程號

J-837

地盤

觀塘裕民坊

數據表參見：UN-SM1-1

註明：依據EI/10067B/18修改

工廠用

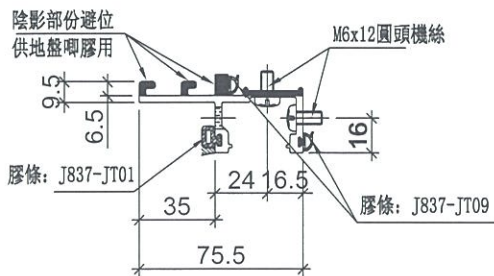
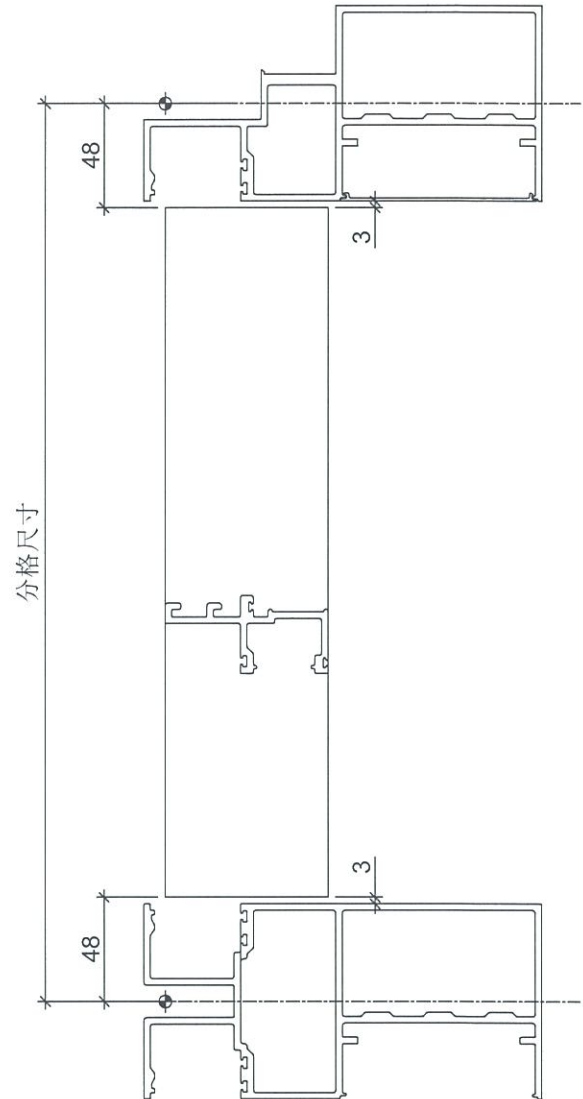
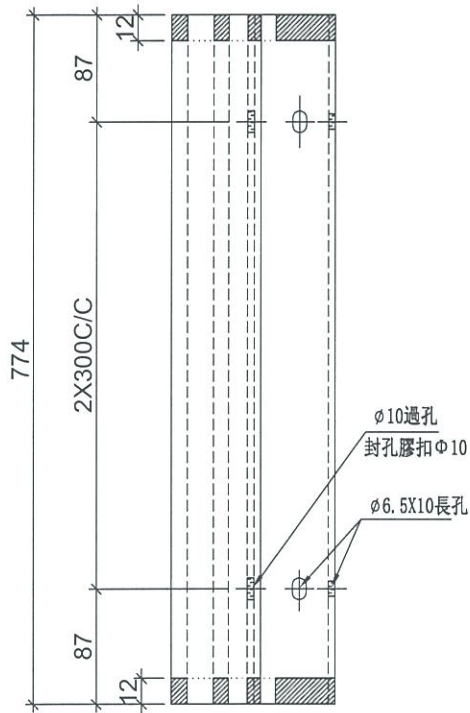

名稱	生梗企雙玻	制圖	邱紅	2019.04.02	修改		
材料	X85562	復核	謝永林	2019.04.02	日期		
顏色	EC-DG-S332054 (3塗)	批准			圖號	UN-SM1	



美特鋁質 有限公司  
MIDI Aluminium Fabricator Ltd.

拆圖參見：UN-SM1

工程號

J-837

地盤

觀塘裕民坊

物料編號	層數	每層	總數量	分格尺寸	使用位置	樓層
UN-SM1	2	2	4	870	T1CW-H-1	26F, 28F
	2	2	4	870	T1CW-G-2	26F, 28F
	2	2	4	870	T1CW-E-2	26F, 28F
	2	3	6	870	T1CW-A-1	26F, 28F
	2	2	4	870	T1CW-B-3	26F, 28F
	2	2	4	870	T2CW-B-1	26F, 28F
	2	2	4	870	T2CW-A-2	26F, 28F
	2	3	6	870	T2CW-M-3	26F, 28F
	2	2	4	870	T2CW-H-2	26F, 28F
	2	2	4	870	T3CW-B-1	26F, 28F
	2	2	4	870	T3CW-A-2	26F, 28F
	2	3	6	870	T3CW-F-2	26F, 28F
	2	2	4	870	T5CW-A-2	26F, 28F
	2	1	2	870	T5CW-A-1	26F, 28F
	2	2	4	870	T5CW-M-1	26F, 28F
	2	2	4	870	T5CW-L-2	26F, 28F
	2	2	4	870	T5CW-H-3	26F, 28F
合計：			72			

名稱	生梗企雙玻	制圖	邱紅	2019.04.02	修改			
材料	X85562	復核	謝永林	2019.04.02	日期			
顏色	EC-DG-S332054 (3塗)	批準			圖號	UN-SM1-1		



美特鋁質 有限公司  
MIDI Aluminium Fabricator Ltd.

工程號

J-837

地盤

觀塘裕民坊

數據表參見：UN-SM1R-1

註明：依據EI/10067B/18修改

工廠用

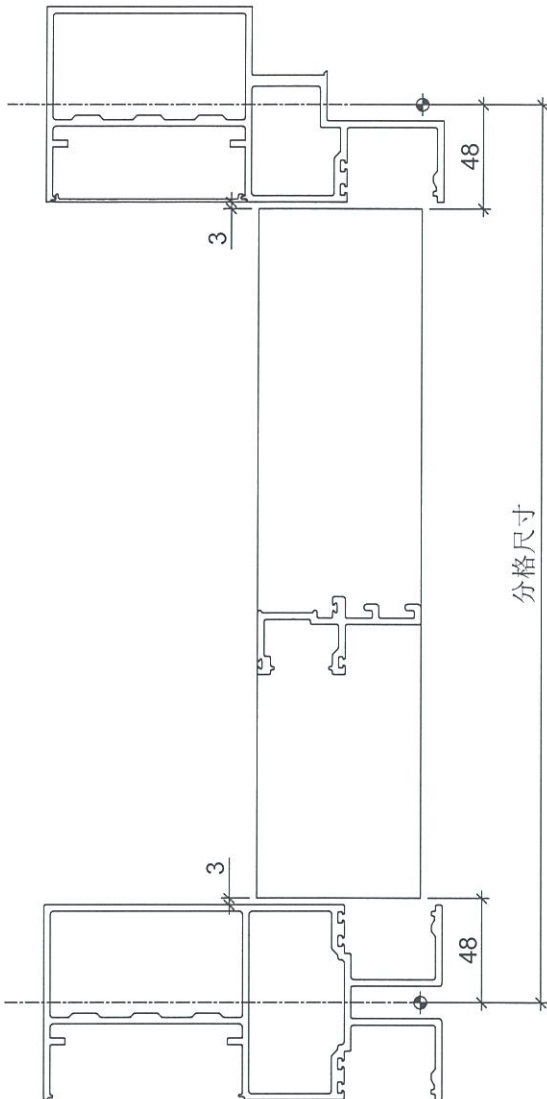

頂

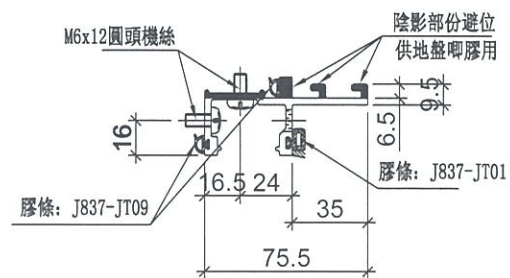
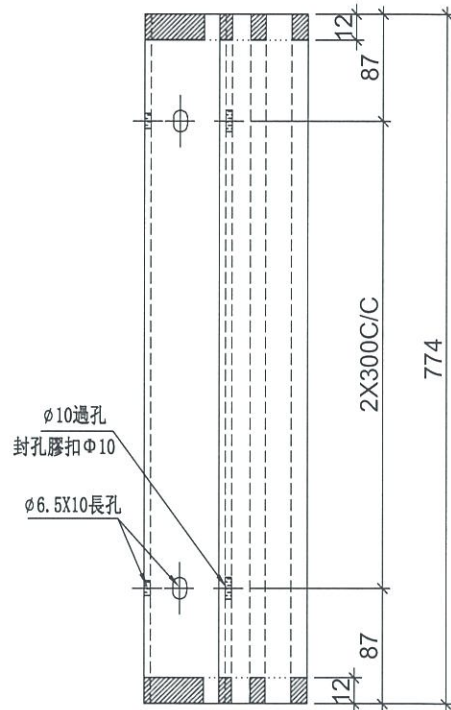

名稱	生梗企雙玻	制圖	邱紅	2019. 04. 02	修改			
材料	X85562	復核	謝永林	2019. 04. 02	日期			
顏色	EC-DG-S332054 (3塗)	批准			圖號	UN-SM1R		



美特鋁質 有限公司  
MIDI Aluminium Fabricator Ltd.

拆圖參見：UN-SM1R

工程號	J-837	地盤	觀塘裕民坊
-----	-------	----	-------

物料編號	層數	每層	總數量	分格尺寸	使用位置	樓層
UN-SM1R	2	2	4	870	T1CW-H-1	26F, 28F
	2	2	4	870	T1CW-G-2	26F, 28F
	2	2	4	870	T1CW-E-2	26F, 28F
	2	3	6	870	T1CW-A-1	26F, 28F
	2	2	4	870	T1CW-B-3	26F, 28F
	2	2	4	870	T2CW-B-1	26F, 28F
	2	2	4	870	T2CW-A-2	26F, 28F
	2	3	6	870	T2CW-M-3	26F, 28F
	2	2	4	870	T2CW-H-2	26F, 28F
	2	2	4	870	T3CW-B-1	26F, 28F
	2	2	4	870	T3CW-A-2	26F, 28F
	2	3	6	870	T3CW-F-2	26F, 28F
	2	2	4	870	T5CW-A-2	26F, 28F
	2	1	2	870	T5CW-A-1	26F, 28F
	2	2	4	870	T5CW-M-1	26F, 28F
	2	2	4	870	T5CW-L-2	26F, 28F
	2	2	4	870	T5CW-H-3	26F, 28F
	合計：			72		

名稱	生梗企雙玻	制圖	邱紅	2019.04.02	修改			
材料	X85562	復核	謝永林	2019.04.02	日期			
顏色	EC-DG-S332054 (3塗)	批準			圖號	UN-SM1R-1		



美特鋁質有限公司  
MIDI Aluminium Fabricator Ltd.

工程號 J-837 地盤 觀塘裕民坊

左靠牆 (SHL) \*請用A3紙打印

\*注意:  
螺絲鑽平頭孔事宜, 請留意M5及3/16"要  
沉頭 (90° X  $\phi$  10), 供修螺絲后膠膠用

數量	位置	樓層
1	T1CW-H-1	27F
1	T1CW-G-2	27F
2	T1CW-A-1	27F
1	T1CW-B-3	27F
1	T2CW-B-1	27F
1	T2CW-A-2	27F
1	T2CW-M-3	27F

1	T2CW-H-2	27F
1	T3CW-B-1	27F
1	T3CW-A-2	27F
1	T3CW-F-2	27F
1	T5CW-A-2	27F
1	T5CW-A-1	27F
1	T5CW-M-1	27F
1	T5CW-L-2	27F
1	T5CW-H-3	27F

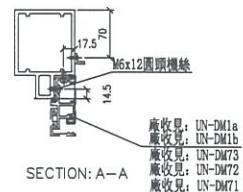
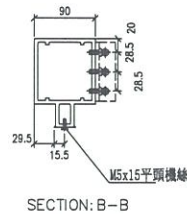
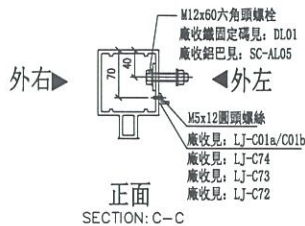
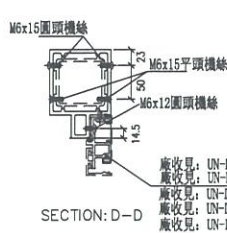
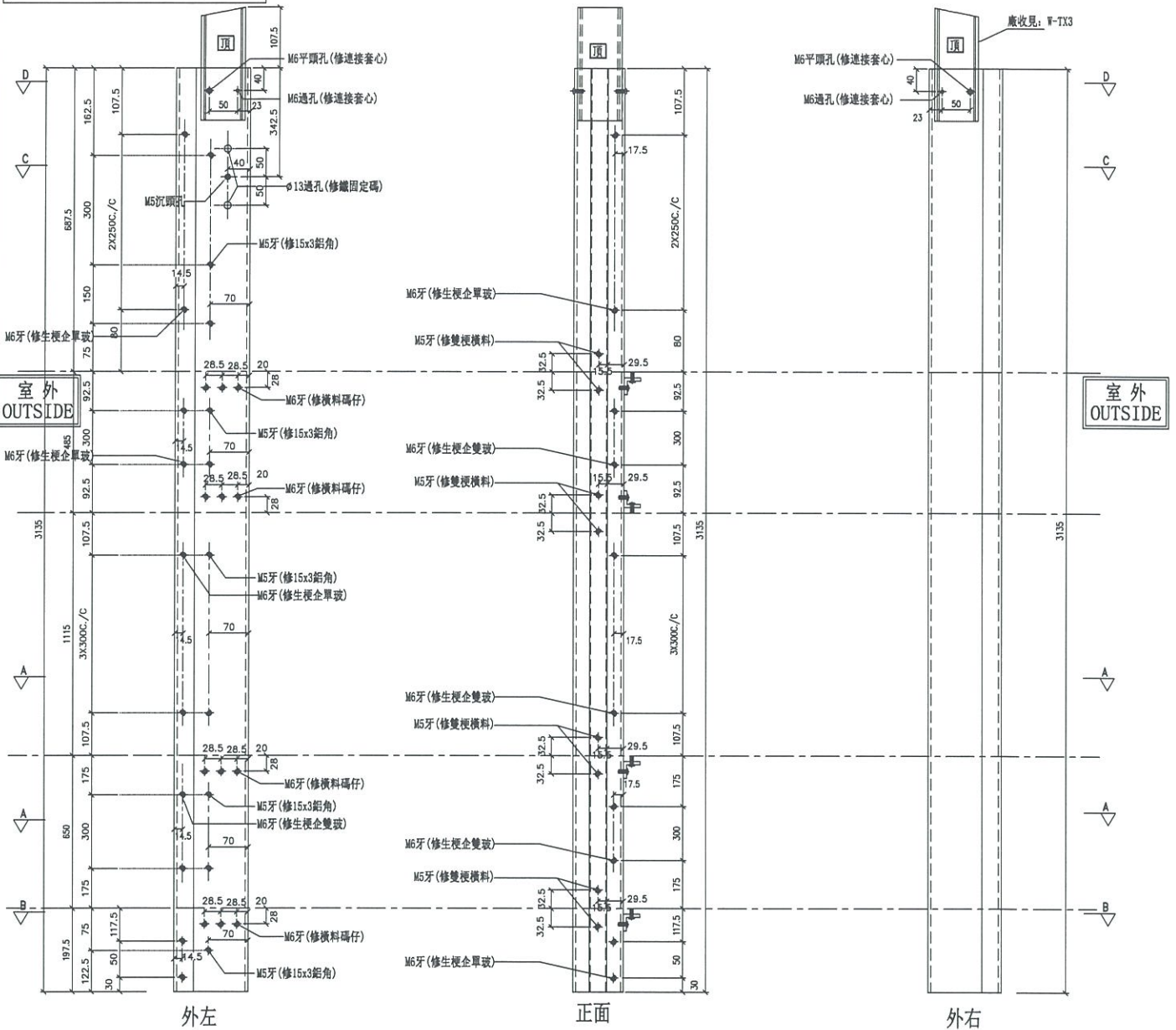

名稱	雙生企1	制圖	邱紅	2019.04.02	修改		
材料	X85550	復核	謝永林	2019.04.02	日期		
顏色	EC-DG-S332054 (3塗)	批準			圖號	G-MS71	



美特鋁質有限公司  
MIDI Aluminium Fabricator Ltd.

工程號 J-837 地盤 觀塘裕民坊

右靠牆 (SHR)

\*請用A3紙打印

\*注意:  
螺絲鑽平頭孔事宜, 請留意M5及3/16"要  
沉頭 (90° X  $\phi$ 10), 供修螺絲后喇膠用

數量	位置	樓層
1	T1CW-H-1	27F
1	T1CW-G-2	27F
1	T1CW-E-2	27F
1	T1CW-A-1	27F
1	T1CW-B-3	27F
1	T2CW-B-1	27F
1	T2CW-A-2	27F
2	T2CW-M-3	27F

1	T2CW-H-2	27F
1	T3CW-B-1	27F
1	T3CW-A-2	27F
2	T3CW-F-2	27F
1	T5CW-A-2	27F
1	T5CW-M-1	27F
1	T5CW-L-2	27F
1	T5CW-H-3	27F

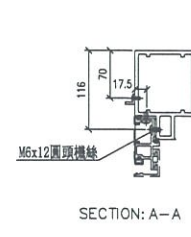
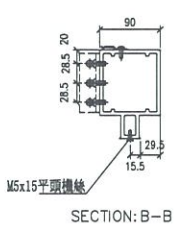
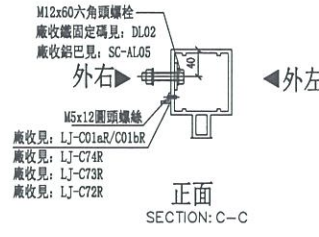
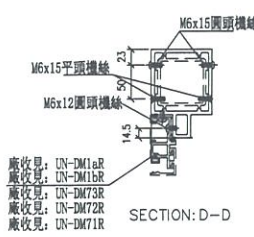
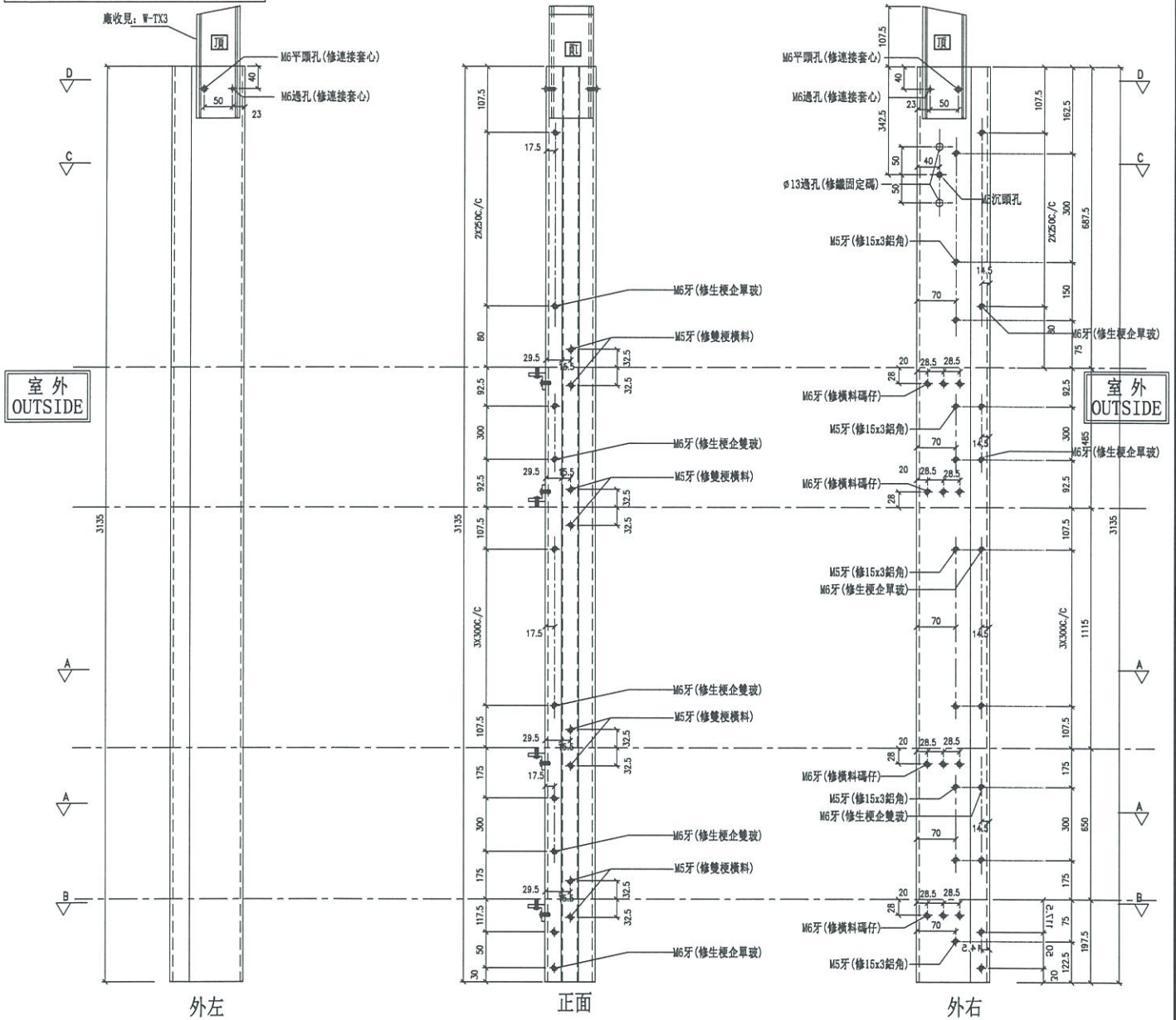

名稱	雙生企1	制圖	邱紅	2019.04.02	修改	
材料	X85550	復核	謝永林	2019.04.02	日期	
顏色	EC-DG-S332054 (3塗)	批准			圖號	G-MS71R



美特鋁質有限公司  
MIDI Aluminium Fabricator Ltd.

工程號 J-837 地盤 觀塘裕民坊

數量	位置	樓層
1	T1CW-H-1	27F
1	T1CW-E-2	27F
1	T1CW-A-1	27F
1	T2CW-B-1	27F
1	T3CW-B-1	27F
1	T5CW-M-1	27F

左SHL右梗窗

\*請用A3紙打印

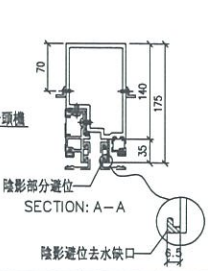
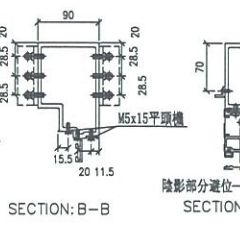
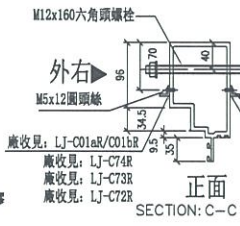
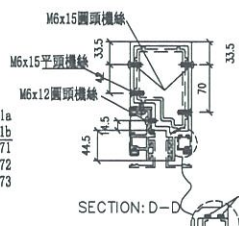
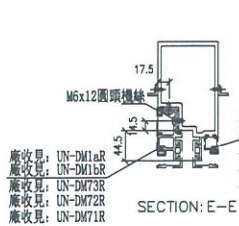
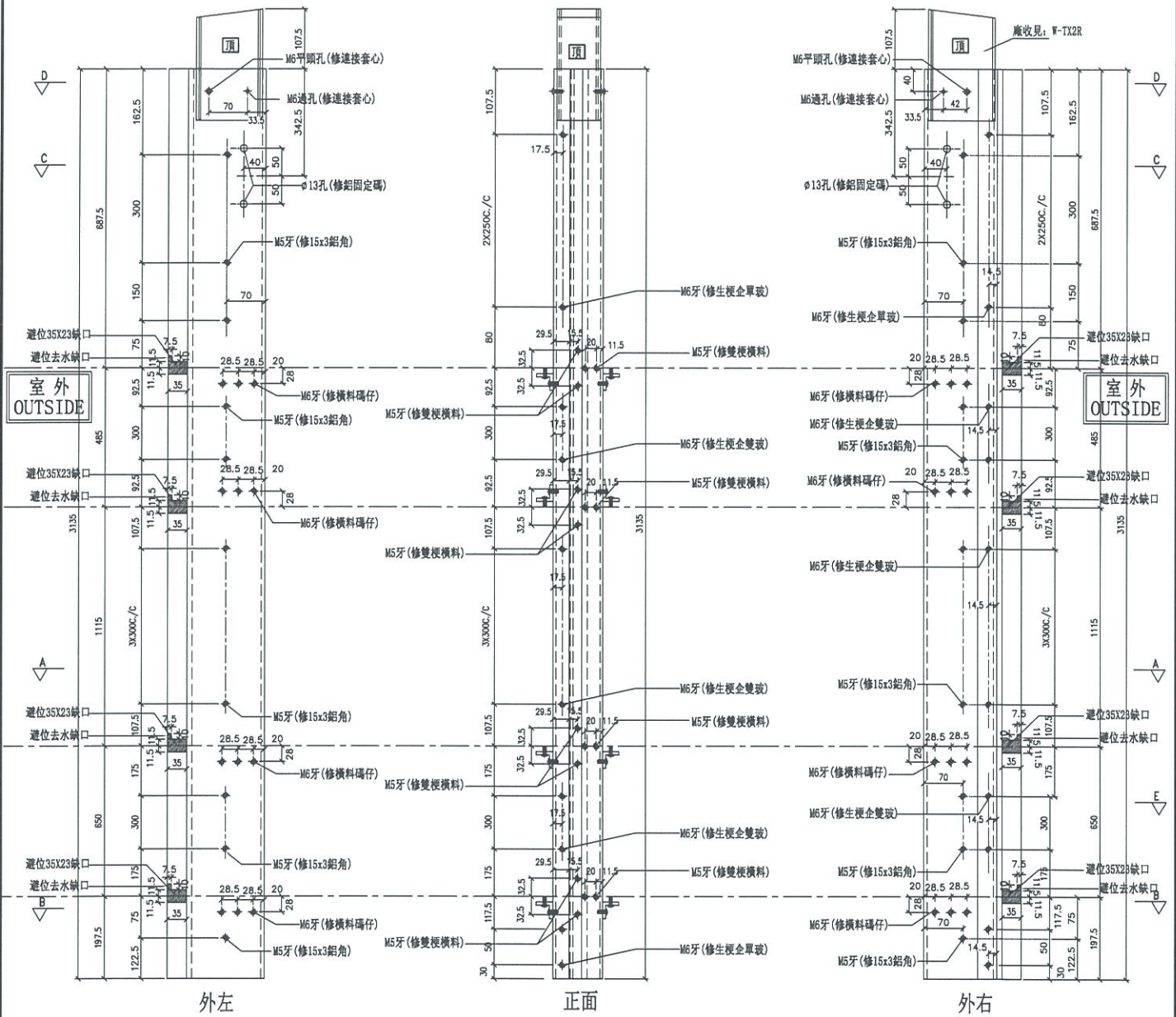

名稱	生梗企	制圖	邱紅	2019.04.02	修改	
材料	X85546	復核	謝永林	2019.04.02	日期	
顏色	EC-DG-S332054 (3塗)	批準			圖號	G-MS72



美特鋁質有限公司  
MIDI Aluminium Fabricator Ltd.

工程號

J-837

地盤

觀塘裕民坊

左SHL右梗窗

\*請用A3紙打印

數量	位置	樓層
1	T1CW-G-2	27F
1	T1CW-E-2	27F
1	T1CW-B-3	27F
1	T2CW-A-2	27F
1	T3CW-A-2	27F
1	T5CW-L-2	27F

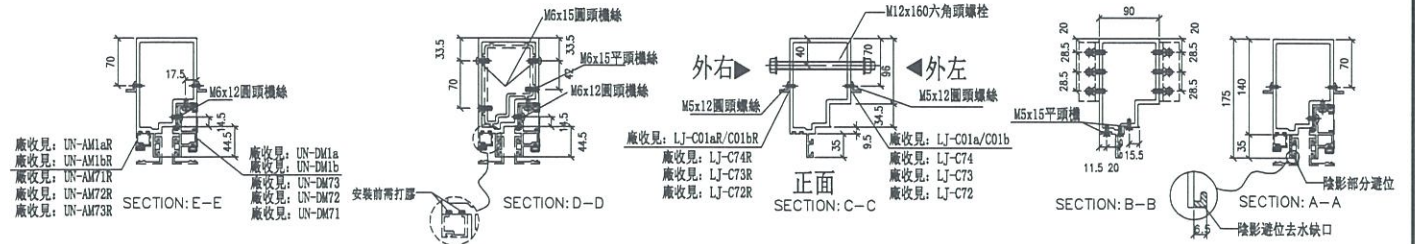
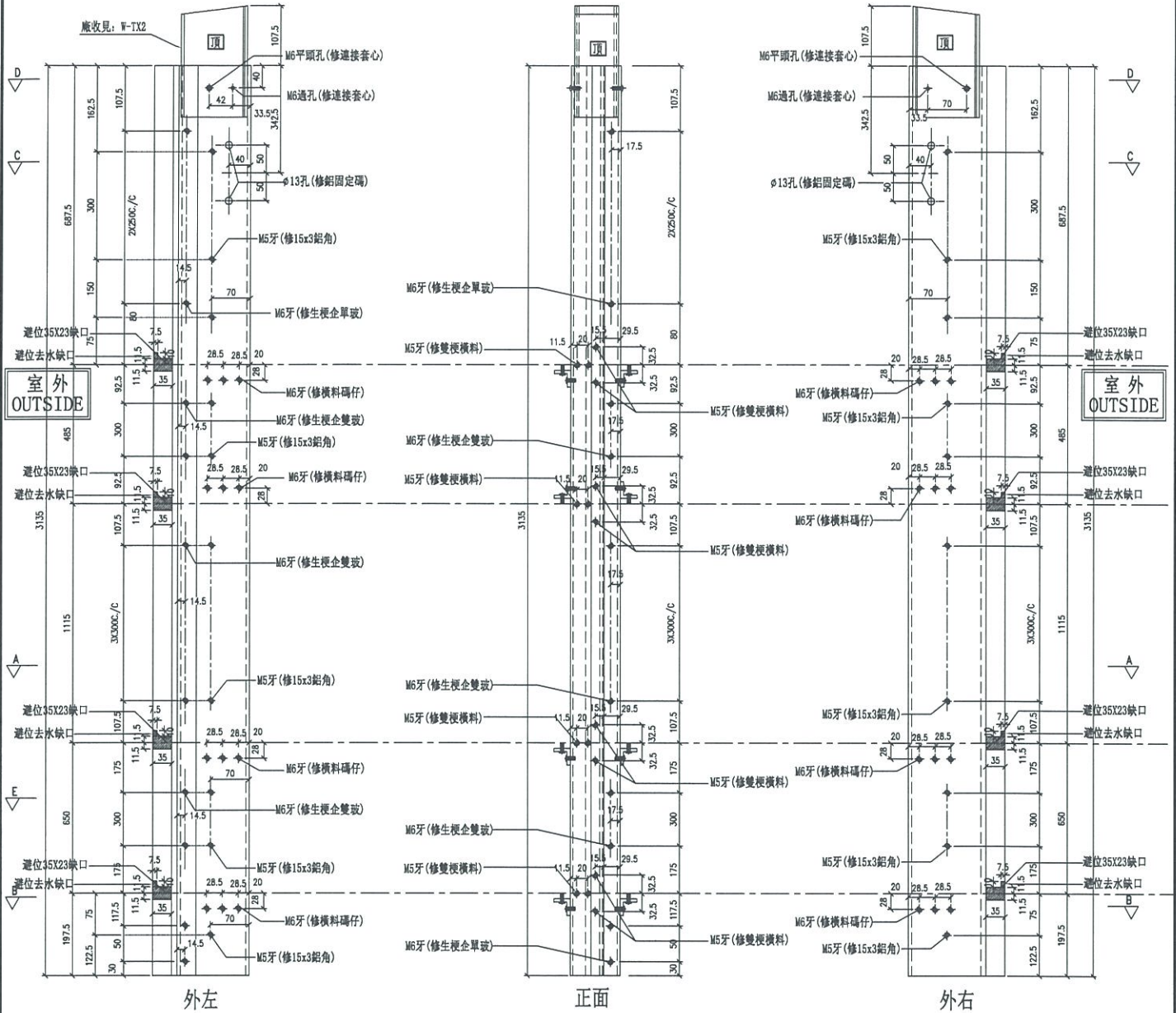

名稱	生梗企	制圖	邱紅	2019.04.02	修改	
材料	X85546	復核	謝永林	2019.04.02	日期	
顏色	EC-DG-S332054 (3塗)	批準			圖號	G-MS72R



美特鋁質 有限公司  
MIDI Aluminium Fabricator Ltd.

工程號 J-837 地盤 觀塘裕民坊

左梗窗右SHR  
死牆二合一用

\*請用A3紙打印

數量	位置	樓層
1	T1CW-G-2	27F
1	T1CW-A-1	27F
1	T1CW-B-3	27F
1	T2CW-A-2	27F
1	T2CW-M-3	27F
1	T2CW-H-2	27F
1	T3CW-A-2	27F
1	T3CW-F-2	27F

1	T5CW-A-2	27F
1	T5CW-A-1	27F
1	T5CW-L-2	27F
1	T5CW-H-3	27F

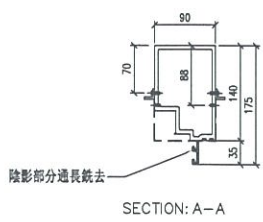
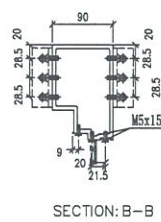
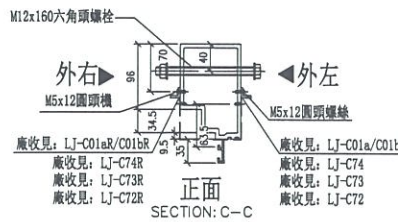
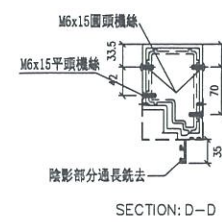
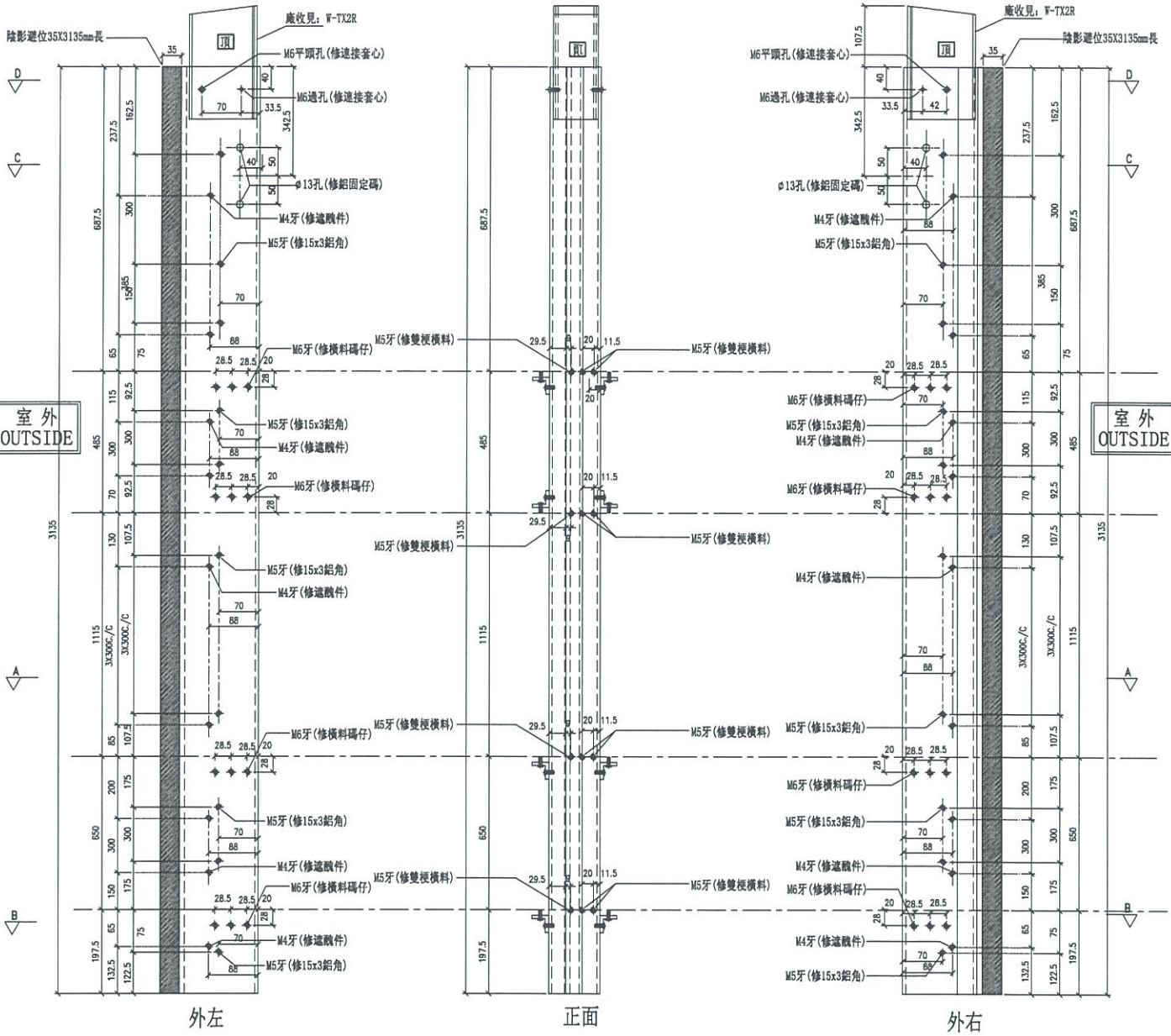

名稱	生梗企	制圖	邱紅	2019.04.02	修改	
材料	X85546	復核	謝永林	2019.04.02	日期	
顏色	EC-DG-S332054 (3塗)	批准			圖號	G-MS73



美特鋁質有限公司  
MIDI Aluminium Fabricator Ltd.

工程號 J-837 地盤 觀塘裕民坊

左梗窗右SHR  
死牆二合一用

\*請用A3紙打印

數量	位置	樓層
1	T1CW-H-1	27F
1	T1CW-E-2	27F
1	T1CW-A-1	27F
1	T2CW-B-1	27F
2	T2CW-M-3	27F
1	T2CW-H-2	27F
1	T3CW-B-1	27F
2	T3CW-F-2	27F

1	T5CW-A-2	27F
1	T5CW-M-1	27F
1	T5CW-H-3	27F

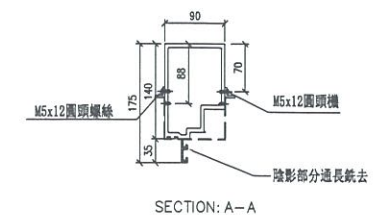
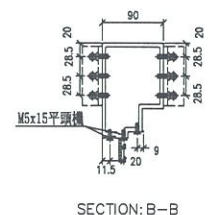
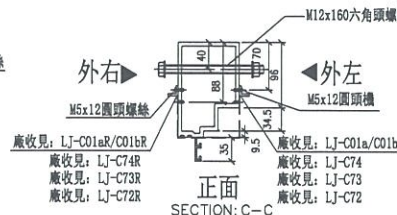
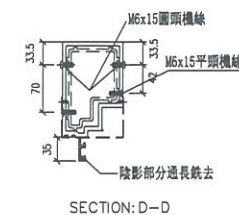
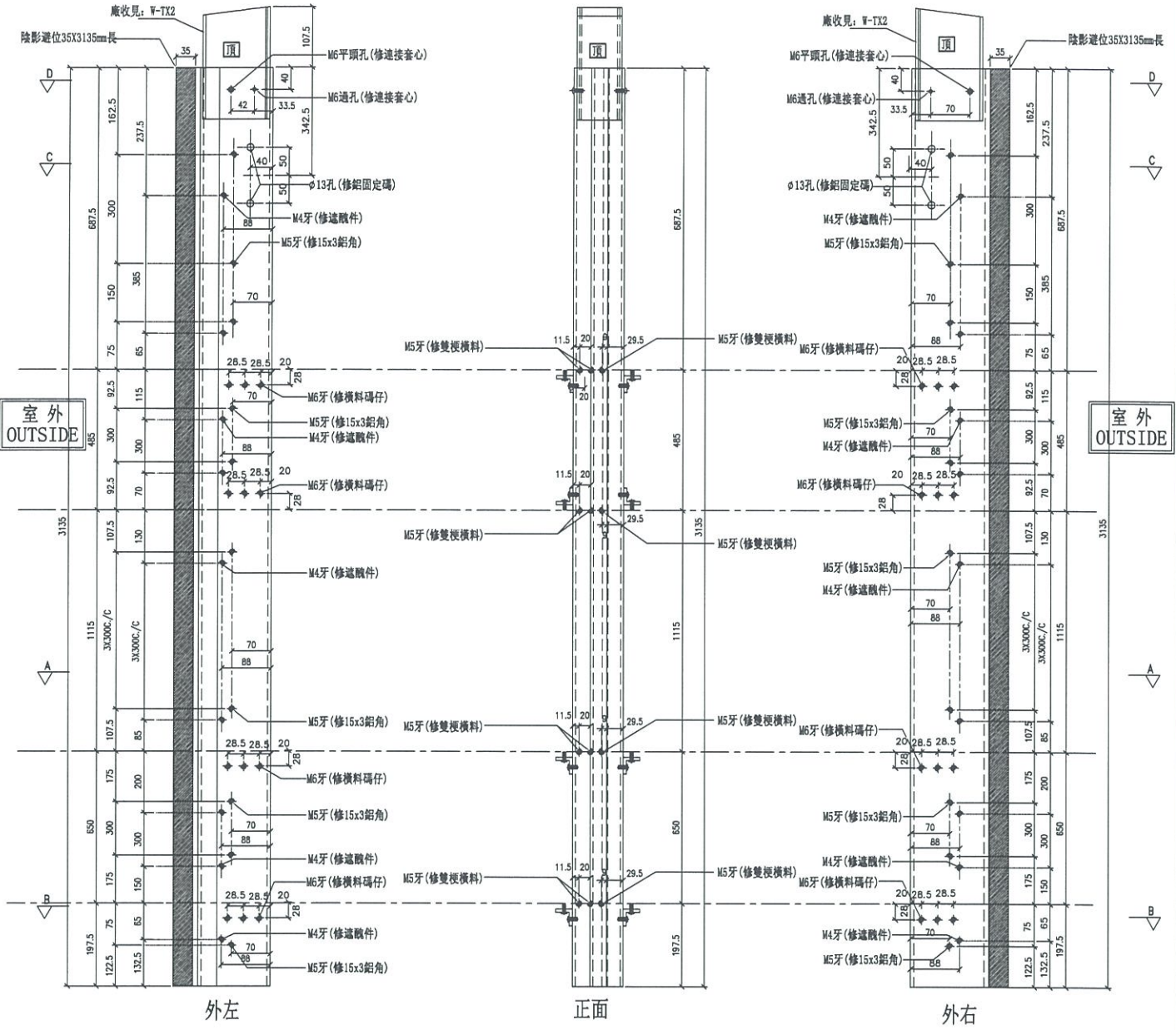

名稱	生梗企	制圖	邱紅	2019.04.02	修改	
材料	X85546	復核	謝永林	2019.04.02	日期	
顏色	EC-DG-S332054 (3塗)	批准			圖號	G-MS73R



美特鋁質有限公司  
MIDI Aluminium Fabricator Ltd.

工程號

J-837

地盤

觀塘裕民坊

數量	位置	樓層
1	T1CW-E-2	27F
1	T2CW-M-3	27F
1	T3CW-F-2	27F

左靠牆(梗窗)

\*請用A3紙打印

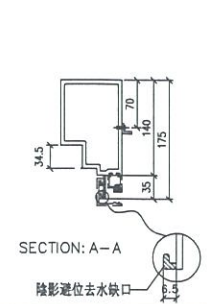
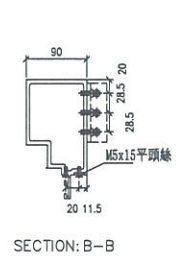
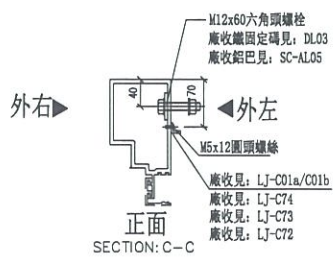
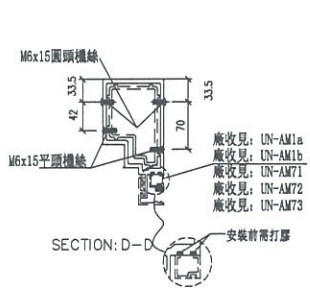
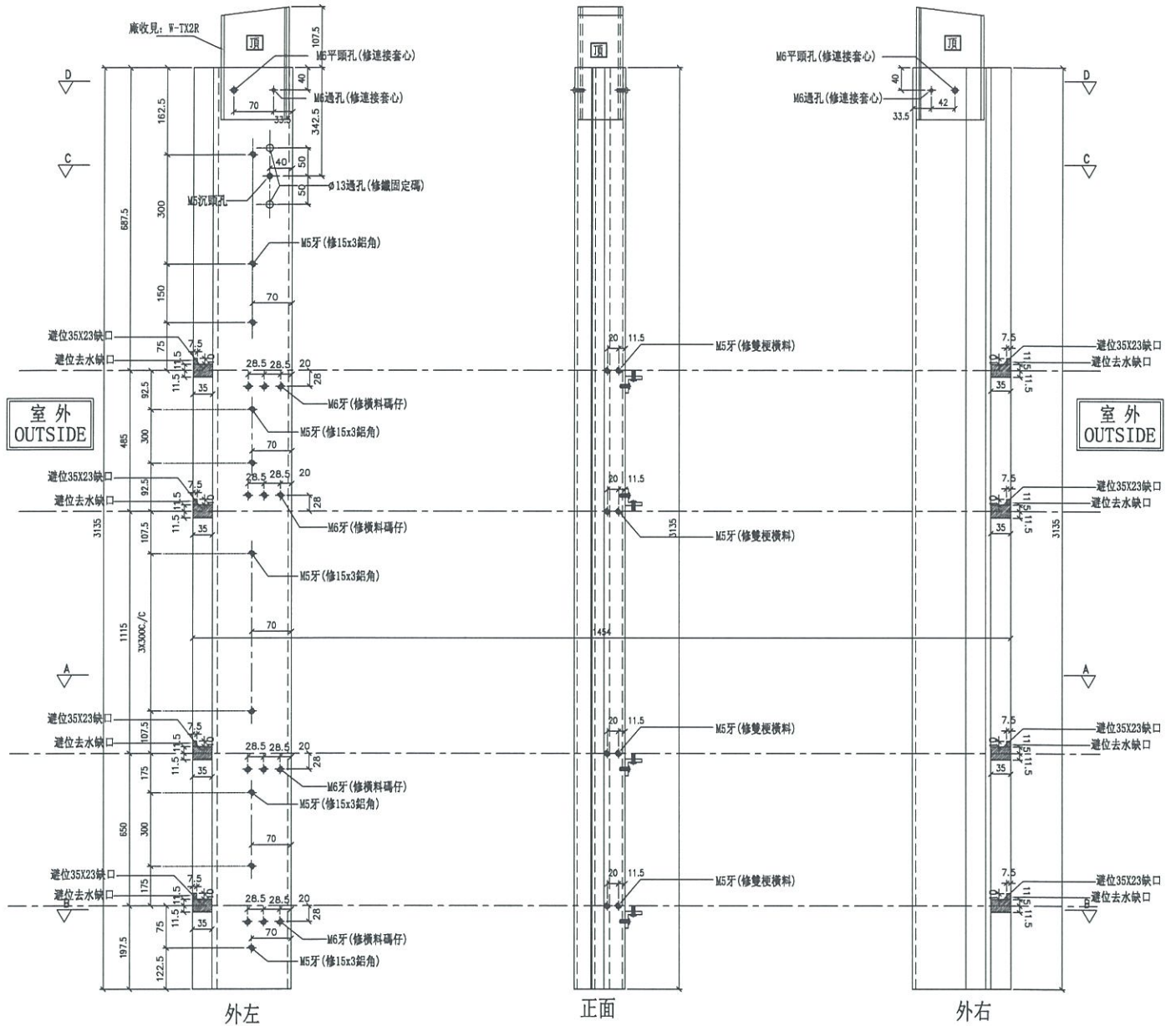

名稱	生梗企	制圖	邱紅	2019.04.02	修改	
材料	X85546	復核	謝永林	2019.04.02	日期	
顏色	EC-DG-S332054 (3塗)	批准			圖號	G-MS74



美特鋁質 有限公司  
MIDI Aluminium Fabricator Ltd.

數量	位置	樓層
1	T5CW-A-1	27F

工程號 J-837 地盤 觀塘裕民坊

右靠牆(梗窗)

\*請用A3紙打印

\*注意:  
螺絲鑽平頭孔事宜, 請留意M5及3/16"要  
沉頭(90° X  $\phi 10$ ), 供修螺絲後唧膠用

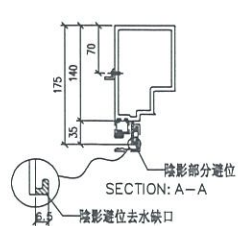
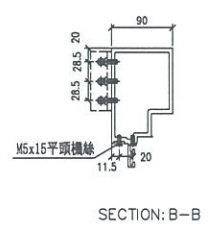
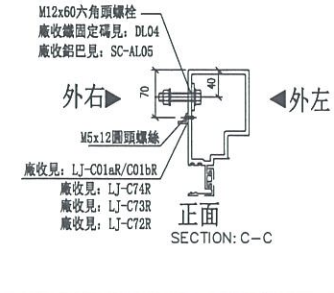
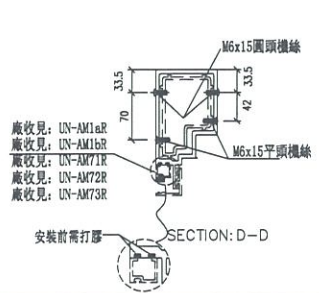
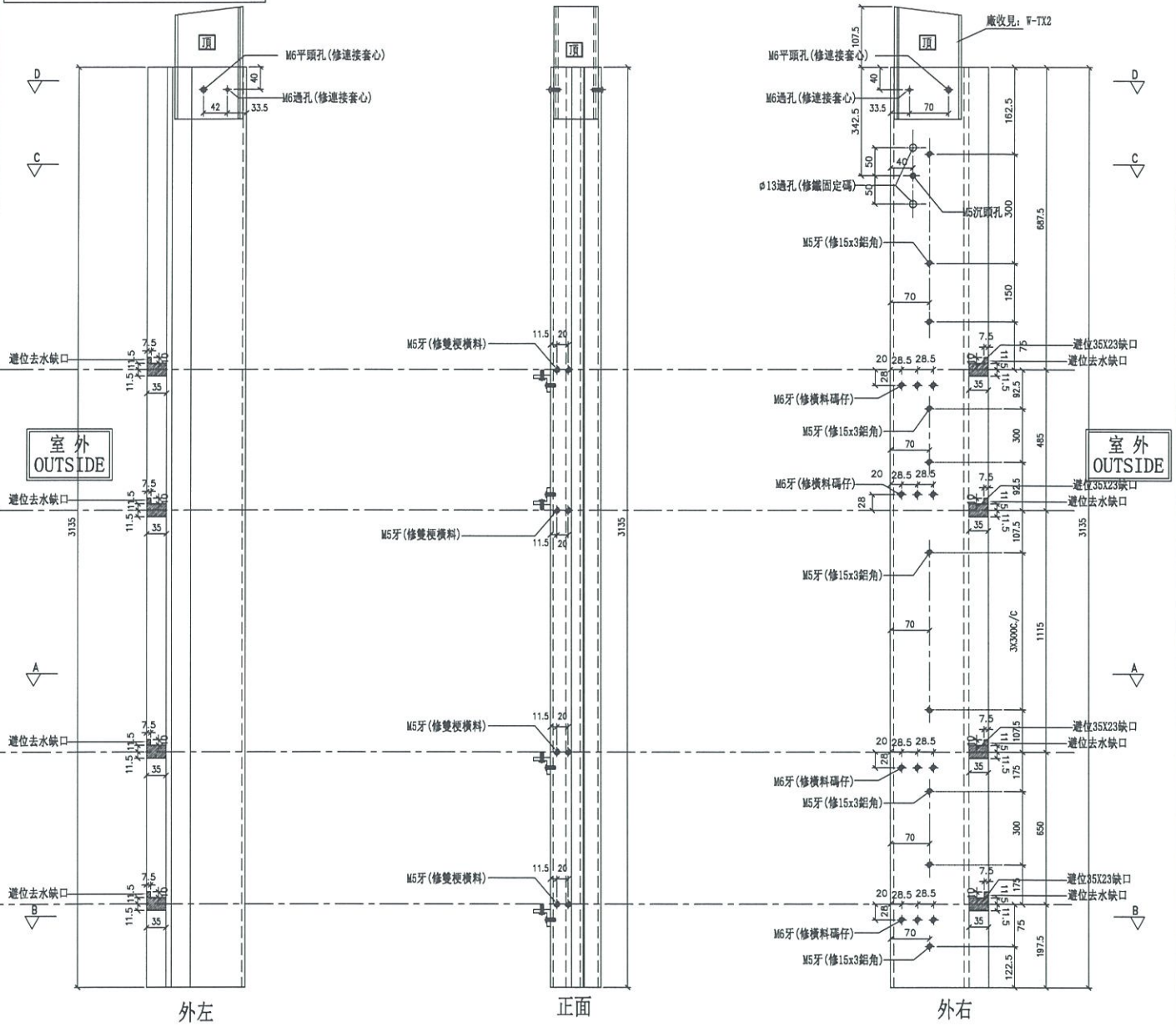

名稱	生梗企	制圖	邱紅	2019.04.02	修改		
材料	X85546	復核	謝永林	2019.04.02	日期		
顏色	EC-DG-S332054 (3塗)	批准			圖號	G-MS74R	



美特鋁質有限公司  
MIDI Aluminium Fabricator Ltd.

數量	位置	樓層
1	T1CW-A-1	27F

工程號 J-837 地盤 觀塘裕民坊

右靠牆(梗窗) \*請用A3紙打印

\*注意:  
螺絲鑽平頭孔事宜, 請留意M5及3/16"要  
沉頭(90° X  $\phi$ 10), 供修螺絲后腳膠用

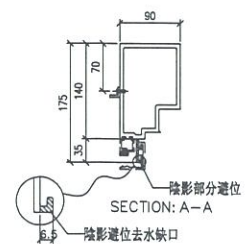
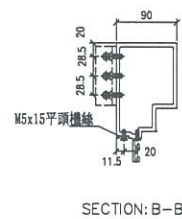
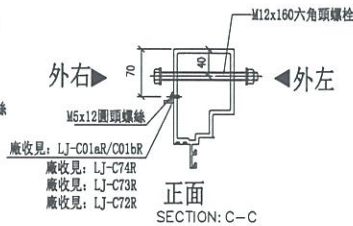
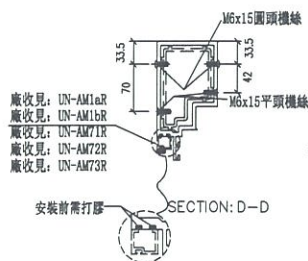
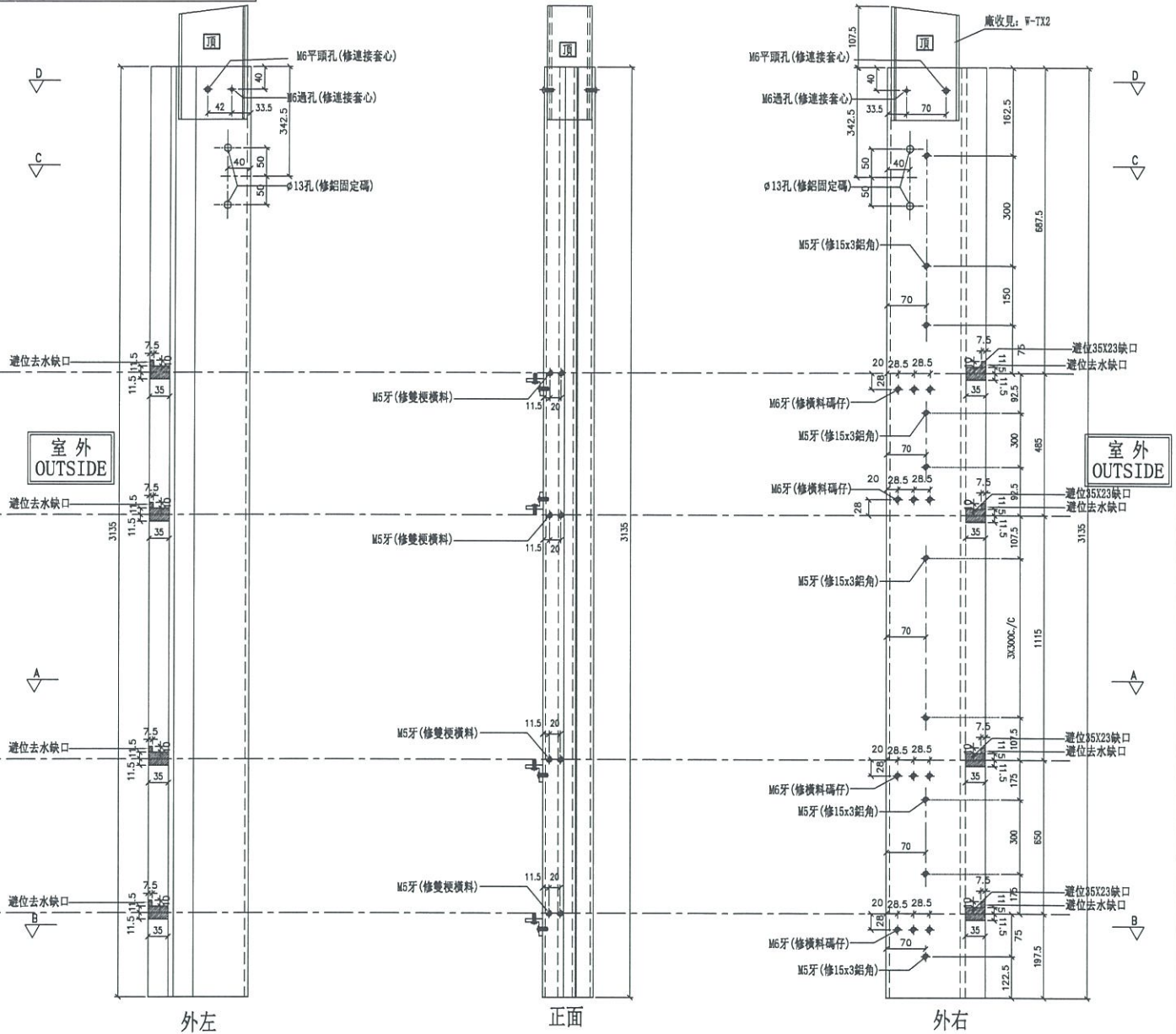

名稱	生梗企	制圖	邱紅	2019.04.02	修改	
材料	X85546	復核	謝永林	2019.04.02	日期	
顏色	EC-DG-S332054 (3塗)	批准			圖號	G-MS74AR



美特鋁質 有限公司  
MIDI Aluminium Fabricator Ltd.

工程號 J-837 地盤 觀塘裕民坊

工廠用

頂

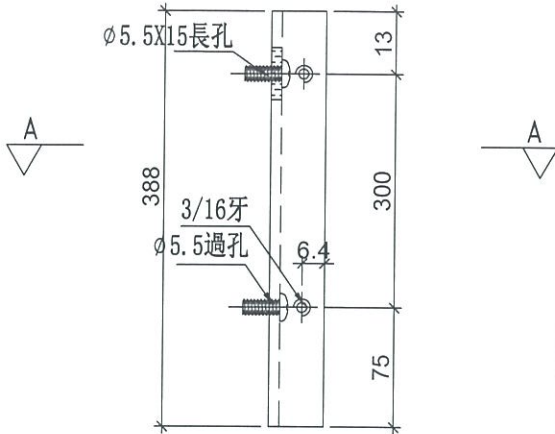

鋁角圖號:LJ-C01a

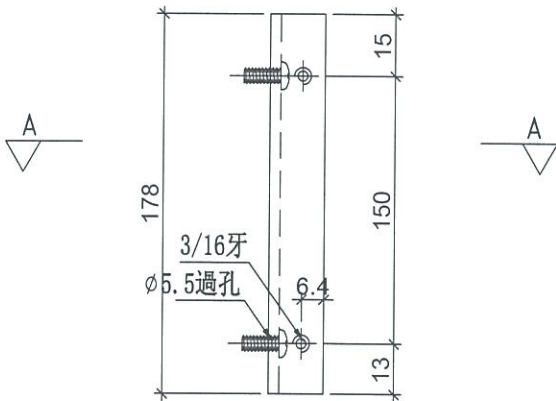

鋁角圖號:LJ-C01b

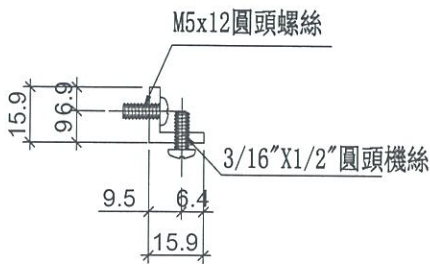

SECTION: A-A

物料編號	層數	每層	總數量	分格尺寸	使用位置	樓層
LJ-C01	3	3	9	900	T1CW-H-1	26F~28F
	3	3	9	900	T1CW-G-2	26F~28F
	3	4	12	900	T1CW-E-2	26F~28F
	3	5	15	900	T1CW-A-1	26F~28F
	3	3	9	900	T1CW-B-3	26F~28F
	3	3	9	900	T2CW-B-1	26F~28F
	3	3	9	900	T2CW-A-2	26F~28F
	3	5	15	900	T2CW-M-3	26F~28F
	3	3	9	900	T2CW-II-2	26F~28F
	3	3	9	900	T3CW-B-1	26F~28F
	3	3	9	900	T3CW-A-2	26F~28F
	3	5	15	900	T3CW-F-2	26F~28F
	3	3	9	900	T5CW-A-2	26F~28F
	3	2	6	900	T5CW-A-1	26F~28F
	3	3	9	900	T5CW-M-1	26F~28F
	3	3	9	900	T5CW-L-2	26F~28F
	3	3	9	900	T5CW-II-3	26F~28F
合計:			171			

LJ-C01=1 (LJ-C01a)+1 (LJ-C01b)

名稱	鋁角加工圖	制圖	邱紅	2019.04.02	修改		
材料	15.88*15.88*3.18鋁角	復核	謝永林	2019.04.02	日期		
顏色	MILL	批准			圖號	LJ-C01a/LJ-C01b	



美特鋁質 有限公司  
MIDI Aluminium Fabricator Ltd.

工程號

J-837

地盤

觀塘裕民坊

工廠用

(頂)

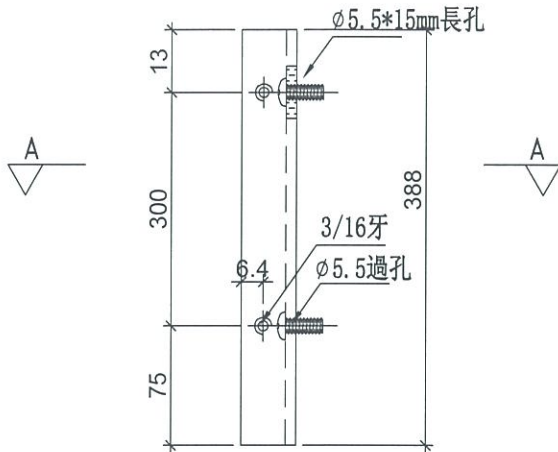

鋁角圖號:LJ-C01Ra

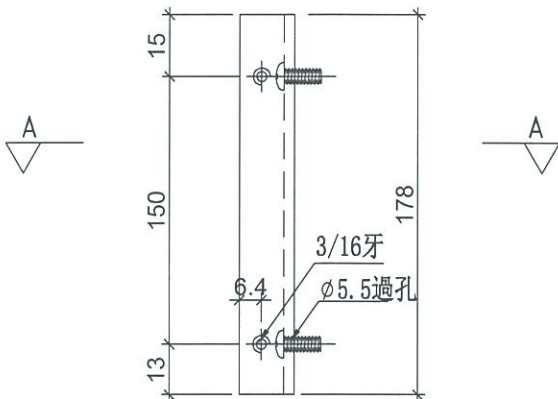

鋁角圖號:LJ-C01Rb

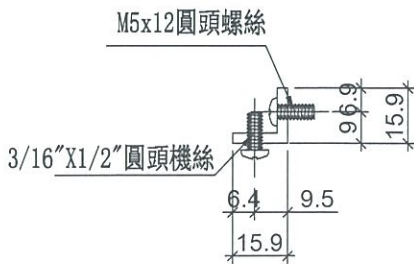

SECTION: A-A

物料編號	層數	每層	總數量	分格尺寸	使用位置	樓層
LJ-C01R	3	3	9	900	T1CW-H-1	26F~28F
	3	3	9	900	T1CW-G-2	26F~28F
	3	4	12	900	T1CW-E-2	26F~28F
	3	5	15	900	T1CW-A-1	26F~28F
	3	3	9	900	T1CW-B-3	26F~28F
	3	3	9	900	T2CW-B-1	26F~28F
	3	3	9	900	T2CW-A-2	26F~28F
	3	5	15	900	T2CW-M-3	26F~28F
	3	3	9	900	T2CW-II-2	26F~28F
	3	3	9	900	T3CW-B-1	26F~28F
	3	3	9	900	T3CW-A-2	26F~28F
	3	5	15	900	T3CW-F-2	26F~28F
	3	3	9	900	T5CW-A-2	26F~28F
	3	2	6	900	T5CW-A-1	26F~28F
	3	3	9	900	T5CW-M-1	26F~28F
	3	3	9	900	T5CW-L-2	26F~28F
	3	3	9	900	T5CW-II-3	26F~28F
合計:			171			

LJ-C01R=1 (LJ-C01Ra) +1 (LJ-C01Rb)

名稱	鋁角加工圖	制圖	邱紅	2019.04.02	修改		
材料	15.88*15.88*3.18鋁角	復核	謝永林	2019.04.02	日期		
顏色	MILL	批准			圖號	LJ-C01Ra/LJ-C01Rb	



美特鋁質 有限公司  
MIDI Aluminium Fabricator Ltd.

工程號 J-837 地盤 觀塘裕民坊

工廠用

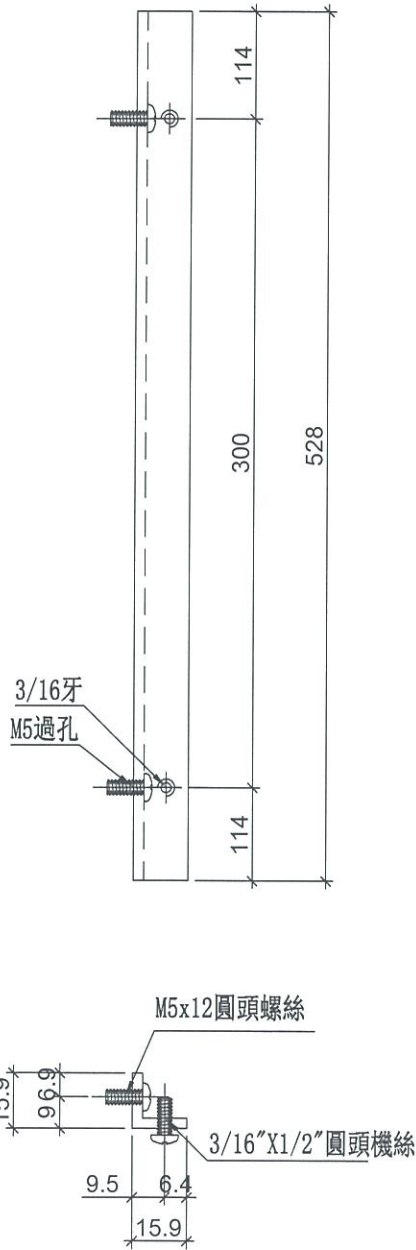

物料編號	層數	每層	總數量	分格尺寸	使用位置	樓層
LJ-C72	1	3	3	650	T1CW-H-1	27F
	1	3	3	650	T1CW-G-2	27F
	1	4	4	650	T1CW-E-2	27F
	1	5	5	650	T1CW-A-1	27F
	1	3	3	650	T1CW-B-3	27F
	1	3	3	650	T2CW-B-1	27F
	1	3	3	650	T2CW-A-2	27F
	1	5	5	650	T2CW-M-3	27F
	1	3	3	650	T2CW-II-2	27F
	1	3	3	650	T3CW-B-1	27F
	1	3	3	650	T3CW-A-2	27F
	1	5	5	650	T3CW-F-2	27F
	1	3	3	650	T5CW-A-2	27F
	1	2	2	650	T5CW-A-1	27F
	1	3	3	650	T5CW-M-1	27F
	1	3	3	650	T5CW-L-2	27F
	1	3	3	650	T5CW-H-3	27F
	合計:			57		

名稱	鋁角加工圖	制圖	邱紅	2019.04.02	修改		
材料	15.88*15.88*3.18鋁角	復核	謝永林	2019.04.02	日期		
顏色	MILL	批准			圖號	LJ-C72	



美特鋁質 有限公司  
MIDI Aluminium Fabricator Ltd.

工程號

J-837

地盤

觀塘裕民坊

工廠用

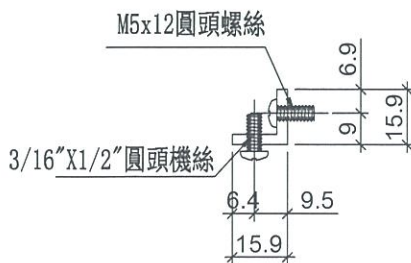
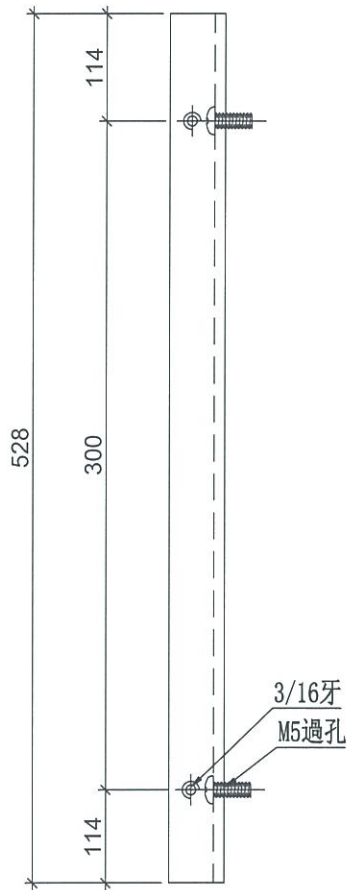

物料編號	層數	每層	總數量	分格尺寸	使用位置	樓層
LJ-C72R	1	3	3	650	T1CW-H-1	27F
	1	3	3	650	T1CW-G-2	27F
	1	4	4	650	T1CW-E-2	27F
	1	5	5	650	T1CW-A-1	27F
	1	3	3	650	T1CW-B-3	27F
	1	3	3	650	T2CW-B-1	27F
	1	3	3	650	T2CW-A-2	27F
	1	5	5	650	T2CW-M-3	27F
	1	3	3	650	T2CW-H-2	27F
	1	3	3	650	T3CW-B-1	27F
	1	3	3	650	T3CW-A-2	27F
	1	5	5	650	T3CW-F-2	27F
	1	3	3	650	T5CW-A-2	27F
	1	2	2	650	T5CW-A-1	27F
	1	3	3	650	T5CW-M-1	27F
	1	3	3	650	T5CW-L-2	27F
	1	3	3	650	T5CW-H-3	27F
	合計:			57		

名稱	鋁角加工圖	制圖	邱紅	2019.04.02	修改			
材料	15.88*15.88*3.18鋁角	復核	謝永林	2019.04.02	日期			
顏色	MILL	批准			圖號	LJ-C72R		



美特鋁質 有限公司  
MIDI Aluminium Fabricator Ltd.

工程號 J-837 地盤 觀塘裕民坊

工廠用

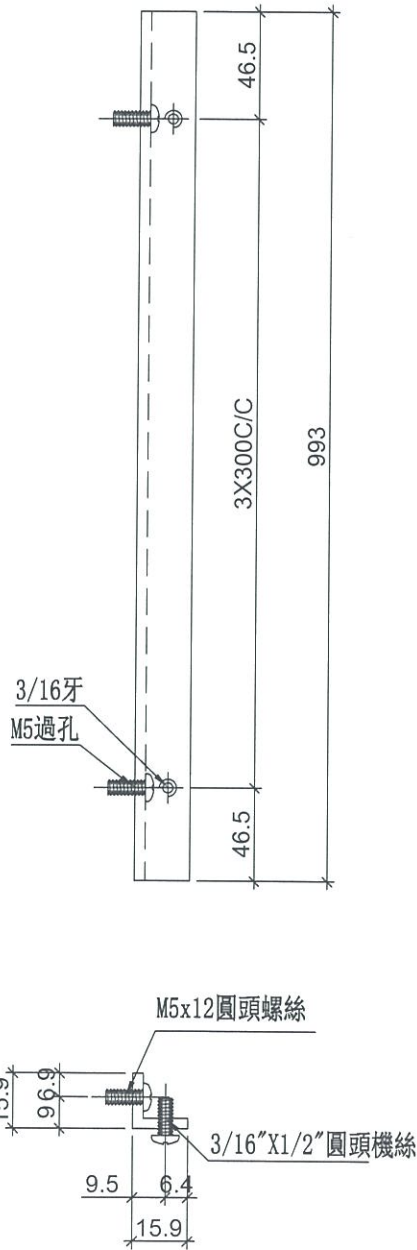

物料編號	層數	每層	總數量	分格尺寸	使用位置	樓層
LJ-C73	1	3	3	1115	T1CW-II-1	27F
	1	3	3	1115	T1CW-G-2	27F
	1	4	4	1115	T1CW-E-2	27F
	1	5	5	1115	T1CW-A-1	27F
	1	3	3	1115	T1CW-B-3	27F
	1	3	3	1115	T2CW-B-1	27F
	1	3	3	1115	T2CW-A-2	27F
	1	5	5	1115	T2CW-M-3	27F
	1	3	3	1115	T2CW-H-2	27F
	1	3	3	1115	T3CW-B-1	27F
	1	3	3	1115	T3CW-A-2	27F
	1	5	5	1115	T3CW-F-2	27F
	1	3	3	1115	T5CW-A-2	27F
	1	2	2	1115	T5CW-A-1	27F
	1	3	3	1115	T5CW-M-1	27F
	1	3	3	1115	T5CW-L-2	27F
	1	3	3	1115	T5CW-II-3	27F
	合計:			57		

名稱	鋁角加工圖	制圖	邱紅	2019.04.02	修改			
材料	15.88*15.88*3.18鋁角	復核	謝永林	2019.04.02	日期			
顏色	MILL	批准			圖號	LJ-C73		



美特鋁質 有限公司  
MIDI Aluminium Fabricator Ltd.

工程號 J-837 地盤 觀塘裕民坊

工廠用

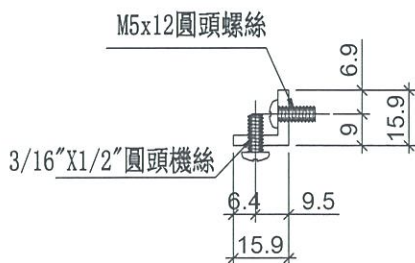
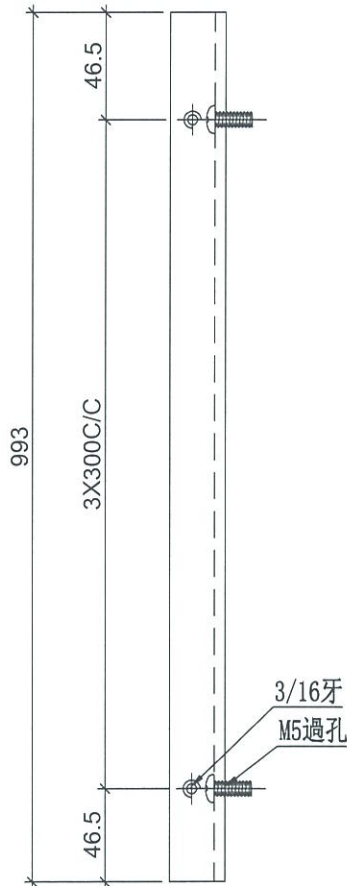

物料編號	層數	每層	總數量	分格尺寸	使用位置	樓層
LJ-C73R	1	3	3	1115	T1CW-II-1	27F
	1	3	3	1115	T1CW-G-2	27F
	1	4	4	1115	T1CW-E-2	27F
	1	5	5	1115	T1CW-A-1	27F
	1	3	3	1115	T1CW-B-3	27F
	1	3	3	1115	T2CW-B-1	27F
	1	3	3	1115	T2CW-A-2	27F
	1	5	5	1115	T2CW-M-3	27F
	1	3	3	1115	T2CW-II-2	27F
	1	3	3	1115	T3CW-B-1	27F
	1	3	3	1115	T3CW-A-2	27F
	1	5	5	1115	T3CW-F-2	27F
	1	3	3	1115	T5CW-A-2	27F
	1	2	2	1115	T5CW-A-1	27F
	1	3	3	1115	T5CW-M-1	27F
	1	3	3	1115	T5CW-L-2	27F
	1	3	3	1115	T5CW-II-3	27F
	合計:			57		

名稱	鋁角加工圖	制圖	邱紅	2019.04.02	修改			
材料	15.88*15.88*3.18鋁角	復核	謝永林	2019.04.02	日期			
顏色	MILL	批准			圖號	LJ-C73R		



美特鋁質有限公司  
MIDI Aluminium Fabricator Ltd.

工程號 J-837 地盤 觀塘裕民坊

工廠用

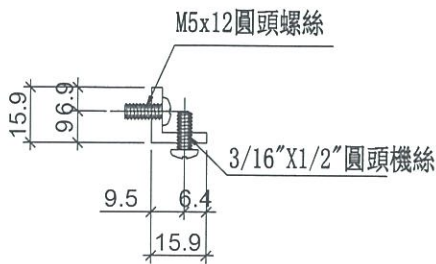
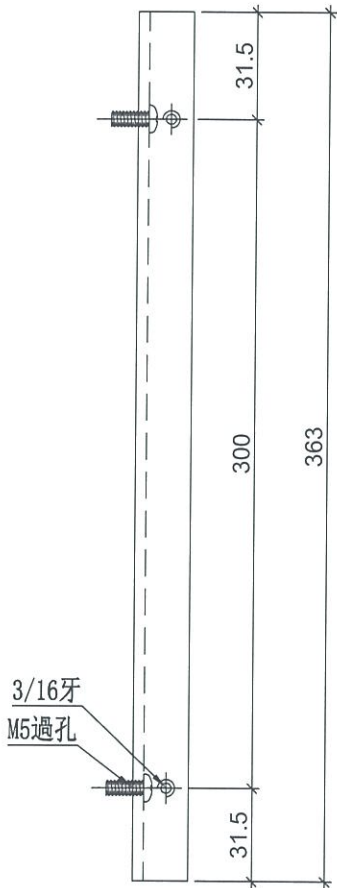

物料編號	層數	每層	總數量	分格尺寸	使用位置	樓層
LJ-C74	1	3	3	485	T1CW-H-1	27F
	1	3	3	485	T1CW-G-2	27F
	1	4	4	485	T1CW-E-2	27F
	1	5	5	485	T1CW-A-1	27F
	1	3	3	485	T1CW-B-3	27F
	1	3	3	485	T2CW-B-1	27F
	1	3	3	485	T2CW-A-2	27F
	1	5	5	485	T2CW-M-3	27F
	1	3	3	485	T2CW-H-2	27F
	1	3	3	485	T3CW-B-1	27F
	1	3	3	485	T3CW-A-2	27F
	1	5	5	485	T3CW-F-2	27F
	1	3	3	485	T5CW-A-2	27F
	1	2	2	485	T5CW-A-1	27F
	1	3	3	485	T5CW-M-1	27F
	1	3	3	485	T5CW-L-2	27F
	1	3	3	485	T5CW-H-3	27F
	合計:			57		

名稱	鋁角加工圖	制圖	邱紅	2019.04.02	修改			
材料	15.88*15.88*3.18鋁角	復核	謝永林	2019.04.02	日期			
顏色	MILL	批准			圖號	LJ-C74		



美特鋁質 有限公司  
MIDI Aluminium Fabricator Ltd.

工程號 J-837 地盤 觀塘裕民坊

工廠用

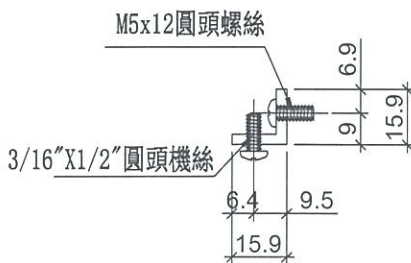
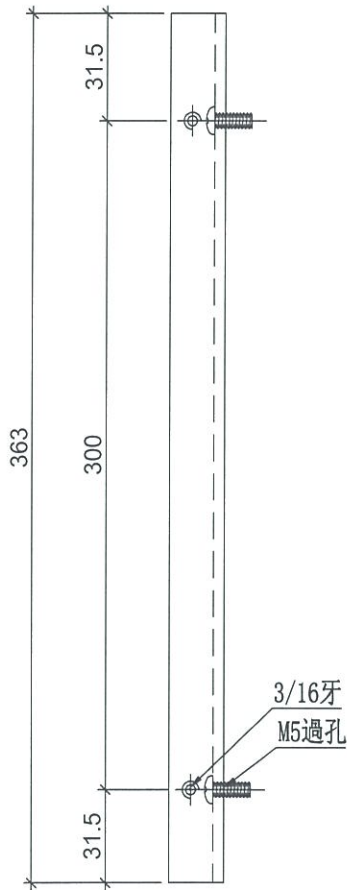

物料編號	層數	每層	總數量	分格尺寸	使用位置	樓層
LJ-C74R	1	3	3	485	T1CW-H-1	27F
	1	3	3	485	T1CW-G-2	27F
	1	4	4	485	T1CW-E-2	27F
	1	5	5	485	T1CW-A-1	27F
	1	3	3	485	T1CW-B-3	27F
	1	3	3	485	T2CW-B-1	27F
	1	3	3	485	T2CW-A-2	27F
	1	5	5	485	T2CW-M-3	27F
	1	3	3	485	T2CW-H-2	27F
	1	3	3	485	T3CW-B-1	27F
	1	3	3	485	T3CW-A-2	27F
	1	5	5	485	T3CW-F-2	27F
	1	3	3	485	T5CW-A-2	27F
	1	2	2	485	T5CW-A-1	27F
	1	3	3	485	T5CW-M-1	27F
	1	3	3	485	T5CW-L-2	27F
	1	3	3	485	T5CW-H-3	27F
	合計:			57		

名稱	鋁角加工圖	制圖	邱紅	2019.04.02	修改			
材料	15.88*15.88*3.18鋁角	復核	謝永林	2019.04.02	日期			
顏色	MILL	批准			圖號	LJ-C74R		



美特鋁質 有限公司  
MIDI Aluminium Fabricator Ltd.

工程號

J-837

地盤

觀塘裕民坊

物料編號

SC-AL03

數量

640

使用位置

主企主橫組裝用

26F,27F,28F

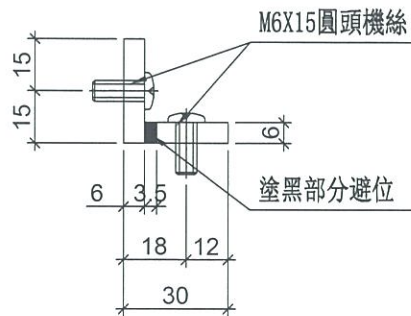
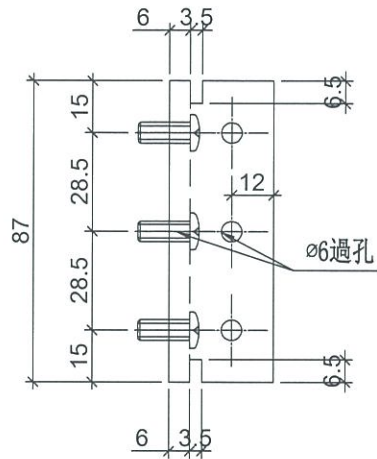

名稱	30x30x6鋁角	制圖	羅志光	2019.04.02	修改		
材料	X85594	復核	謝永林	2019.04.02	日期		
顏色	MILL	批準			圖號	SC-AL03	



美特鋁質 有限公司  
MIDI Aluminium Fabricator Ltd.

數據表參見：UN-DM1a-1

工程號

J-837

地盤

觀塘裕民坊

工廠用

死牆位斷口上用

(頂)

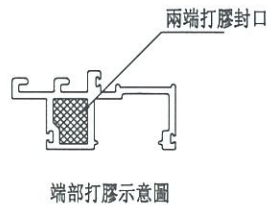
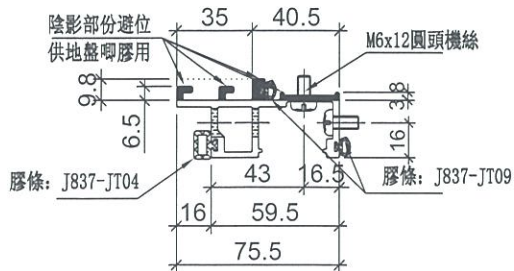
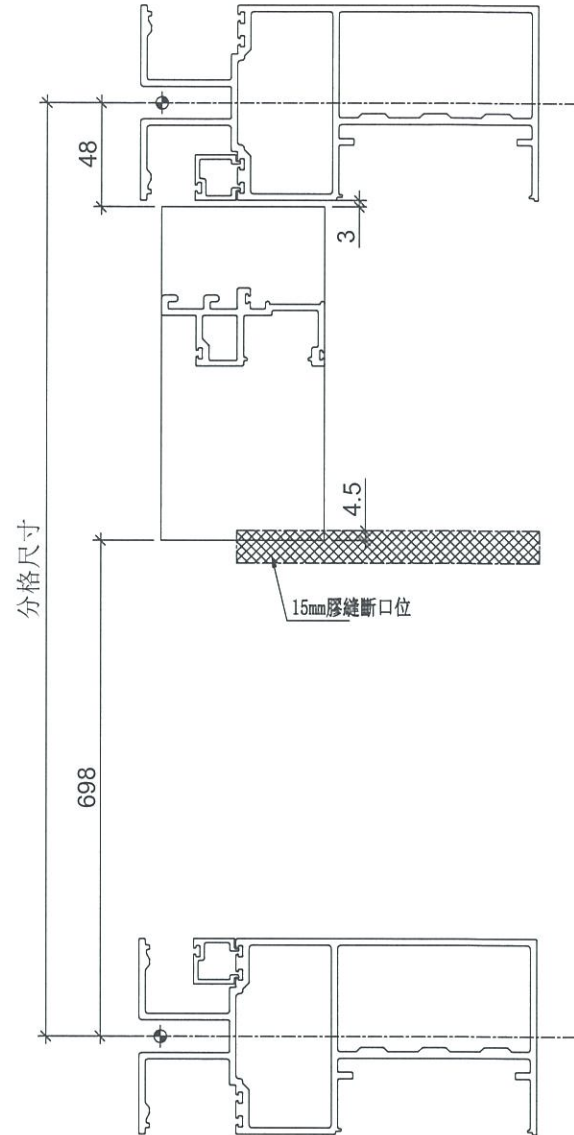
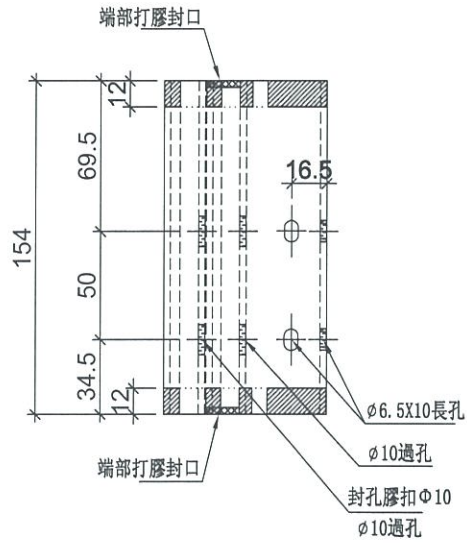

名稱	生梗企單玻	制圖	邱紅	2019.04.02	修改		
材料	X85561	復核	謝永林	2019.04.02	日期		
顏色	EC-DG-S332054 (3塗)	批准			圖號	UN-DM1a	



美特鋁質 有限公司  
MIDI Aluminium Fabricator Ltd.

拆圖參見：UN-DM1a

工程號 J-837 地盤 觀塘裕民坊

物料編號	層數	每層	總數量	分格尺寸	使用位置	樓層
UN-DM1a	3	1	3	900	T1CW-H-1	26F~28F
	3	2	6	900	T1CW-G-2	26F~28F
	3	1	3	900	T1CW-E-2	26F~28F
	3	2	6	900	T1CW-A-1	26F~28F
	3	2	6	900	T1CW-B-3	26F~28F
	3	1	3	900	T2CW-B-1	26F~28F
	3	2	6	900	T2CW-A-2	26F~28F
	3	1	3	900	T2CW-M-3	26F~28F
	3	1	3	900	T2CW-H-2	26F~28F
	3	1	3	900	T3CW-B-1	26F~28F
	3	2	6	900	T3CW-A-2	26F~28F
	3	1	3	900	T3CW-F-2	26F~28F
	3	1	3	900	T5CW-A-2	26F~28F
	3	1	3	900	T5CW-A-1	26F~28F
	3	1	3	900	T5CW-M-1	26F~28F
	3	2	6	900	T5CW-L-2	26F~28F
	3	1	3	900	T5CW-H-3	26F~28F
	合計：			69		

名稱	生梗企單玻	制圖	邱紅	2019.04.02	修改			
材料	X85561	復核	謝永林	2019.04.02	日期			
顏色	EC-DG-S332054 (3塗)	批準			圖號	UN-DM1a-1		



美特鋁質 有限公司  
MIDI Aluminium Fabricator Ltd.

數據表參見：UN-DM1aR-1

工程號

J-837

地盤

觀塘裕民坊

工廠用

死牆位斷口上用

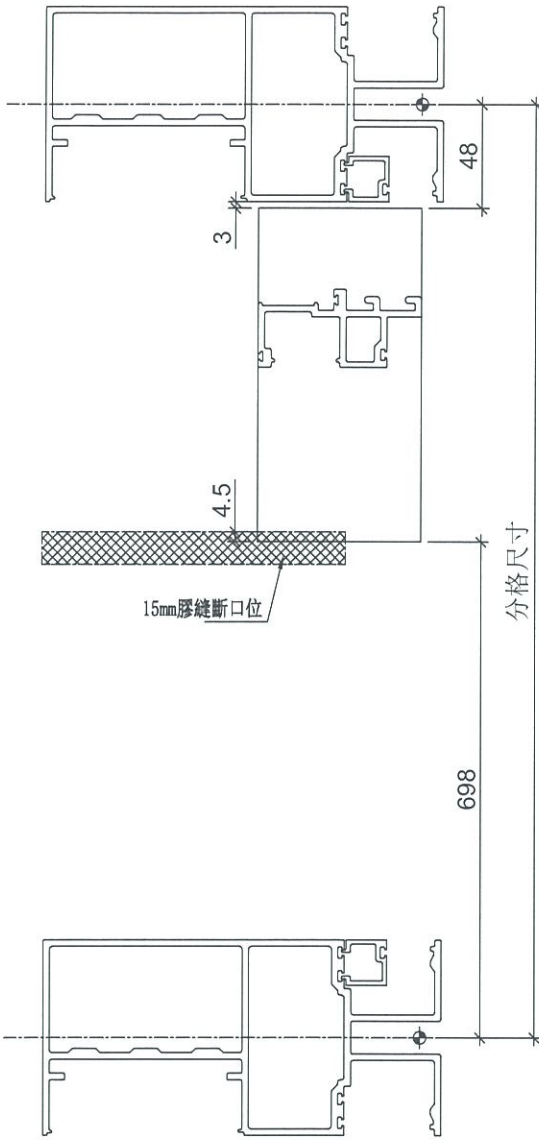

15mm膠縫斷口位

分格尺寸

698

兩端打膠封口

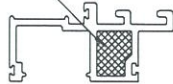

端部打膠示意圖

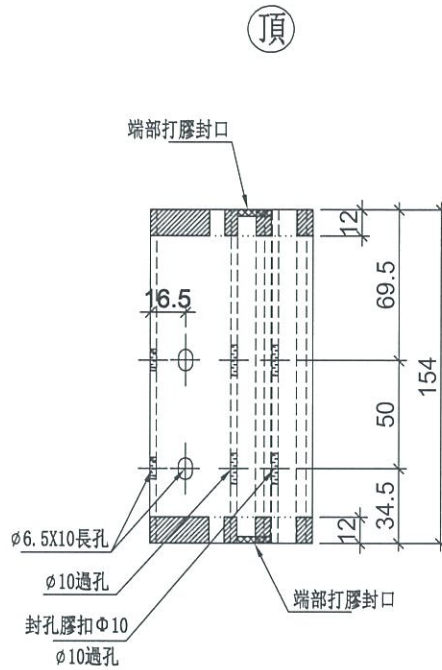

頂

端部打膠封口

Ø6.5X10長孔

Ø10過孔

封孔膠扣Ø10

Ø10過孔

154

16.5

12

69.5

50

34.5

12

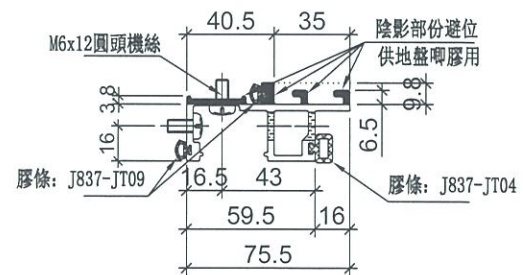

膠條: J837-JT09

膠條: J837-JT04

M6x12圓頭機絲

陰影部份避位  
供地盤啣膠用

40.5

35

3.8

16

6.5

43

59.5

16

75.5

名稱	生梗企單玻	制圖	邱紅	2019.04.02	修改		
材料	X85561	復核	謝永林	2019.04.02	日期		
顏色	EC-DG-S332054 (3塗)	批准			圖號	UN-DM1aR	



美特鋁質 有限公司  
MIDI Aluminium Fabricator Ltd.

# 拆圖參見：UN-DM1aR

工程號	J-837	地盤	觀塘裕民坊
-----	-------	----	-------

物料編號	層數	每層	總數量	分格尺寸	使用位置	樓層
UN-DM1aR	3	2	6	900	T1CW-H-1	26F~28F
	3	1	3	900	T1CW-G-2	26F~28F
	3	2	6	900	T1CW-E-2	26F~28F
	3	2	6	900	T1CW-A-1	26F~28F
	3	1	3	900	T1CW-B-3	26F~28F
	3	2	6	900	T2CW-B-1	26F~28F
	3	1	3	900	T2CW-A-2	26F~28F
	3	2	6	900	T2CW-M-3	26F~28F
	3	1	3	900	T2CW-H-2	26F~28F
	3	2	6	900	T3CW-B-1	26F~28F
	3	1	3	900	T3CW-A-2	26F~28F
	3	2	6	900	T3CW-F-2	26F~28F
	3	1	3	900	T5CW-A-2	26F~28F
	3	2	6	900	T5CW-M-1	26F~28F
	3	1	3	900	T5CW-L-2	26F~28F
	3	1	3	900	T5CW-H-3	26F~28F
	合計：			72		

名稱	生梗企單玻	制圖	邱紅	2019.04.02	修改			
材料	X85561	復核	謝永林	2019.04.02	日期			
顏色	EC-DG-S332054 (3塗)	批準			圖號	UN-DM1aR-1		



美特鋁質有限公司  
MIDI Aluminium Fabricator Ltd.

工程號

J-837

地盤

觀塘裕民坊

數據表參見：UN-DM1b-1

工廠用

死牆位斷口下用

頂

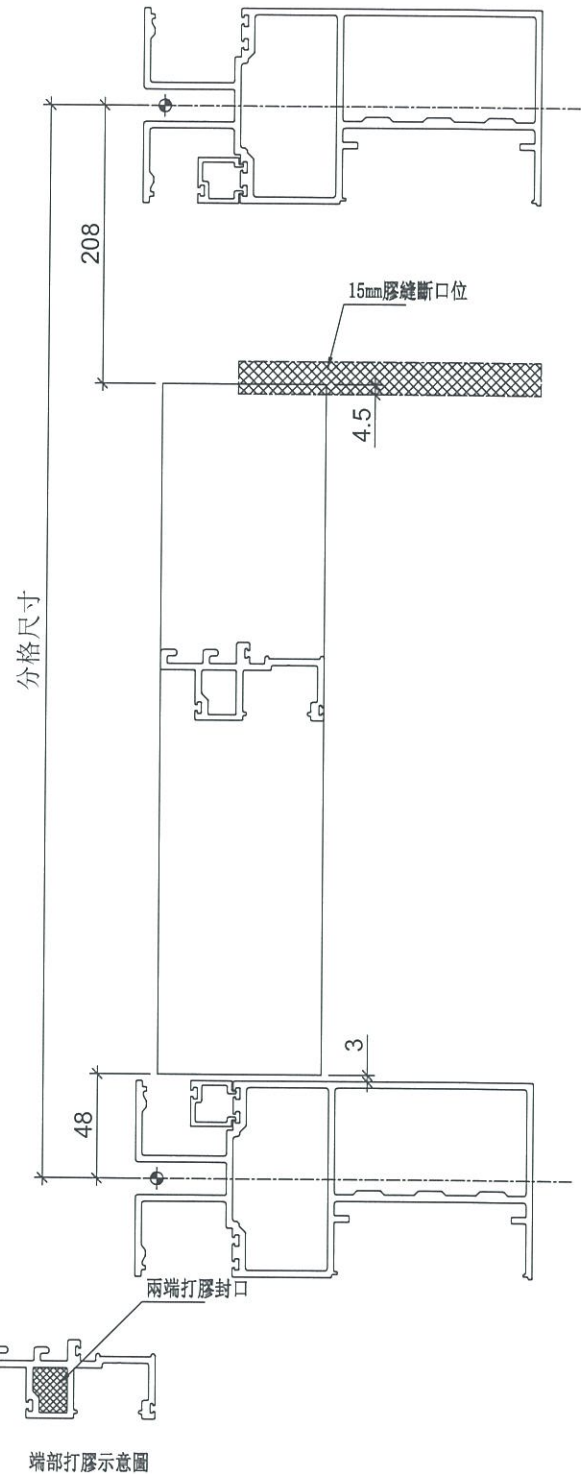
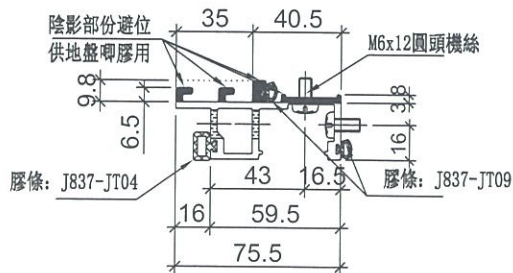
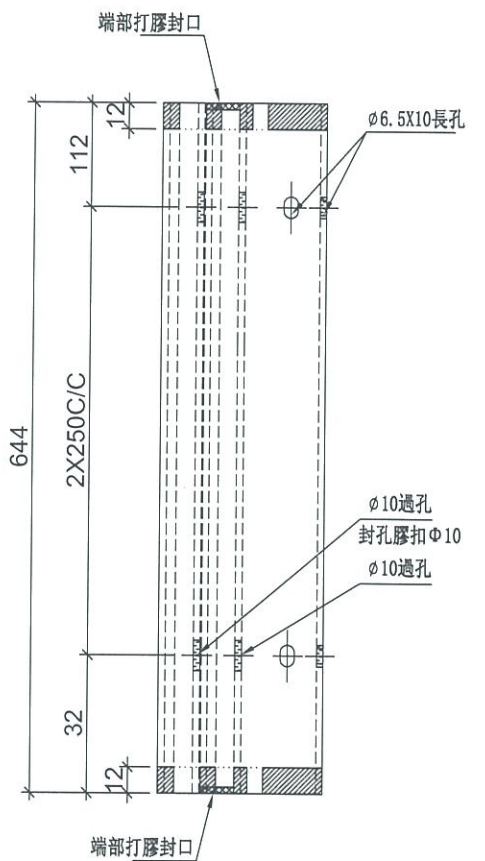

名稱	生梗企單玻	制圖	邱紅	2019.04.02	修改		
材料	X85561	復核	謝永林	2019.04.02	日期		
顏色	EC-DG-S332054 (3塗)	批准			圖號	UN-DM1b	



美特鋁質 有限公司  
MIDI Aluminium Fabricator Ltd.

# 拆圖參見：UN-DM1b

工程號	J-837	地盤	觀塘裕民坊
-----	-------	----	-------

物料編號	層數	每層	總數量	分格尺寸	使用位置	樓層
UN-DM1b	3	1	3	900	T1CW-H-1	26F~28F
	3	2	6	900	T1CW-G-2	26F~28F
	3	1	3	900	T1CW-E-2	26F~28F
	3	2	6	900	T1CW-A-1	26F~28F
	3	2	6	900	T1CW-B-3	26F~28F
	3	1	3	900	T2CW-B-1	26F~28F
	3	2	6	900	T2CW-A-2	26F~28F
	3	1	3	900	T2CW-M-3	26F~28F
	3	1	3	900	T2CW-H-2	26F~28F
	3	1	3	900	T3CW-B-1	26F~28F
	3	2	6	900	T3CW-A-2	26F~28F
	3	1	3	900	T3CW-F-2	26F~28F
	3	1	3	900	T5CW-A-2	26F~28F
	3	1	3	900	T5CW-A-1	26F~28F
	3	1	3	900	T5CW-M-1	26F~28F
	3	2	6	900	T5CW-L-2	26F~28F
	3	1	3	900	T5CW-H-3	26F~28F
	合計：			69		

名稱	生梗企單玻	制圖	邱紅	2019.04.02	修改			
材料	X85561	復核	謝永林	2019.04.02	日期			
顏色	EC-DG-S332054 (3塗)	批準			圖號	UN-DM1b-1		



美特鋁質 有限公司  
MIDI Aluminium Fabricator Ltd.

數據表參見：UN-DM1bR-1

工程號 J-837 地盤 觀塘裕民坊

工廠用

死牆位斷口下用

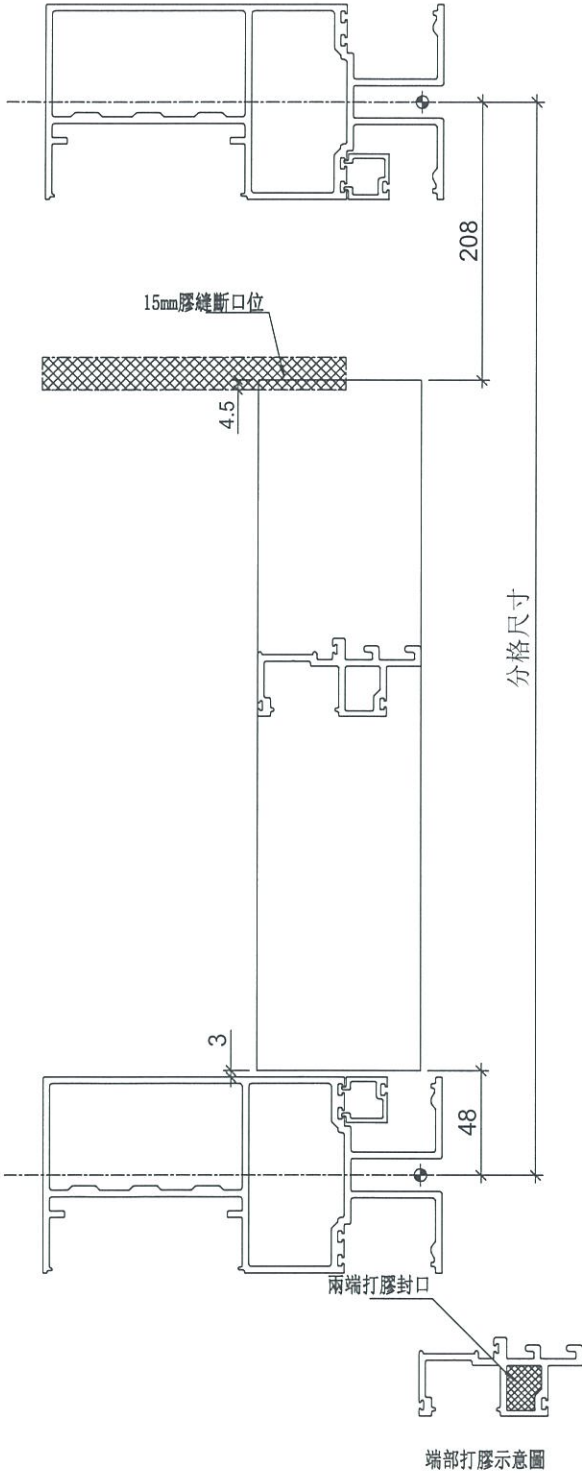

頂

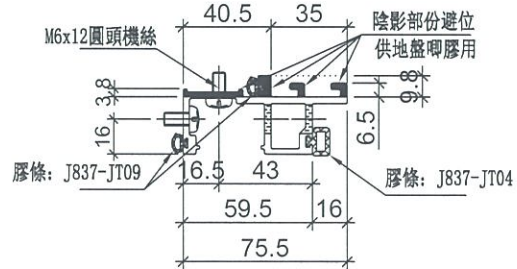
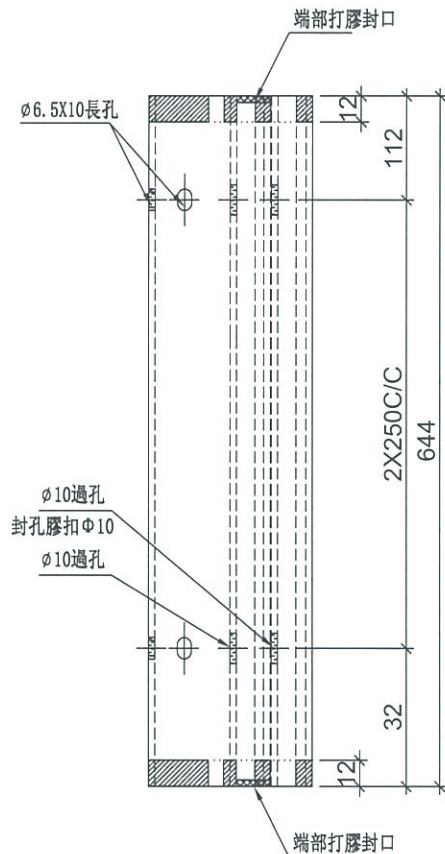

名稱	生梗企單玻	制圖	邱紅	2019.04.02	修改		
材料	X85561	復核	謝永林	2019.04.02	日期		
顏色	EC-DG-S332054 (3塗)	批准			圖號	UN-DM1bR	



美特鋁質 有限公司  
MIDI Aluminium Fabricator Ltd.

拆圖參見：UN-DM1bR

工程號 J-837 地盤 觀塘裕民坊

物料編號	層數	每層	總數量	分格尺寸	使用位置	樓層	
UN-DM1bR	3	2	6	900	T1CW-H-1	26F~28F	
	3	1	3	900	T1CW-G-2	26F~28F	
	3	2	6	900	T1CW-E-2	26F~28F	
	3	2	6	900	T1CW-A-1	26F~28F	
	3	1	3	900	T1CW-B-3	26F~28F	
	3	2	6	900	T2CW-B-1	26F~28F	
	3	1	3	900	T2CW-A-2	26F~28F	
	3	2	6	900	T2CW-M-3	26F~28F	
	3	1	3	900	T2CW-H-2	26F~28F	
	3	2	6	900	T3CW-B-1	26F~28F	
	3	1	3	900	T3CW-A-2	26F~28F	
	3	2	6	900	T3CW-F-2	26F~28F	
	3	1	3	900	T5CW-A-2	26F~28F	
	3	2	6	900	T5CW-M-1	26F~28F	
	3	1	3	900	T5CW-L-2	26F~28F	
	3	1	3	900	T5CW-H-3	26F~28F	
	合計：			72			

名稱	生梗企單玻	制圖	邱紅	2019.04.02	修改		
材料	X85561	復核	謝永林	2019.04.02	日期		
顏色	EC-DG-S332054 (3塗)	批准			圖號	UN-DM1bR-1	



美特鋁質 有限公司  
MIDI Aluminium Fabricator Ltd.

數據表參見：UN-DM71-1

工程號 J-837 地盤 觀塘裕民坊

工廠用

27F650分格死牆位用

頂

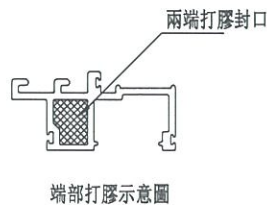
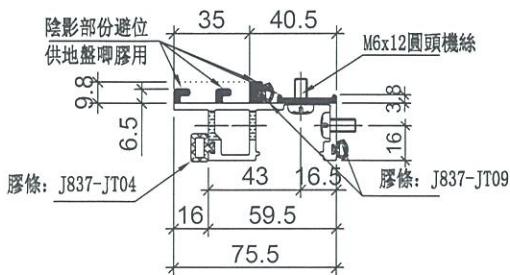
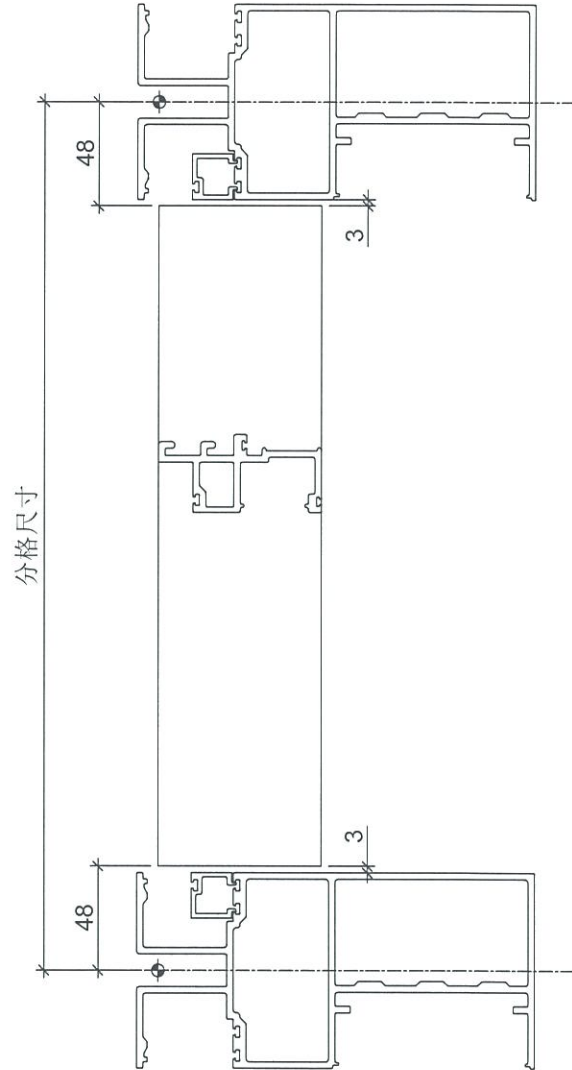
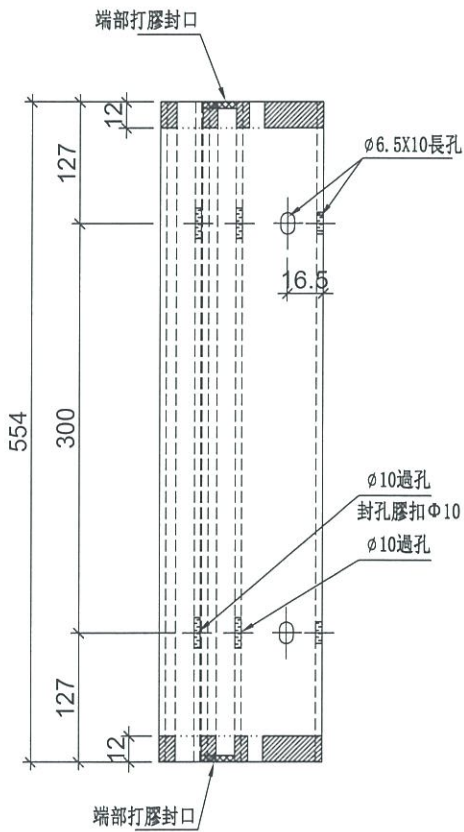

名稱	生梗企單玻	制圖	邱紅	2019.04.02	修改		
材料	X85561	復核	謝永林	2019.04.02	日期		
顏色	EC-DG-S332054 (3塗)	批准			圖號	UN-DM71	



美特鋁質 有限公司  
MIDI Aluminium Fabricator Ltd.

拆圖參見：UN-DM71

工程號 J-837 地盤 觀塘裕民坊

物料編號	層數	每層	總數量	分格尺寸	使用位置	樓層
UN-DM71	1	1	1	650	T1CW-H-1	27F
	1	2	2	650	T1CW-G-2	27F
	1	1	1	650	T1CW-E-2	27F
	1	2	2	650	T1CW-A-1	27F
	1	2	2	650	T1CW-B-3	27F
	1	1	1	650	T2CW-B-1	27F
	1	2	2	650	T2CW-A-2	27F
	1	1	1	650	T2CW-M-3	27F
	1	1	1	650	T2CW-II-2	27F
	1	1	1	650	T3CW-B-1	27F
	1	2	2	650	T3CW-A-2	27F
	1	1	1	650	T3CW-F-2	27F
	1	1	1	650	T5CW-A-2	27F
	1	1	1	650	T5CW-A-1	27F
	1	1	1	650	T5CW-M-1	27F
	1	2	2	650	T5CW-L-2	27F
	1	1	1	650	T5CW-H-3	27F
	合計：			23		

名稱	生梗企單玻	制圖	邱紅	2019.04.02	修改			
材料	X85561	復核	謝永林	2019.04.02	日期			
顏色	EC-DG-S332054 (3塗)	批准			圖號	UN-DM71-1		



美特鋁質 有限公司  
MIDI Aluminium Fabricator Ltd.

數據表參見：UN-DM71R-1

工程號

J-837

地盤

觀塘裕民坊

工廠用

27F650分格死牆位用

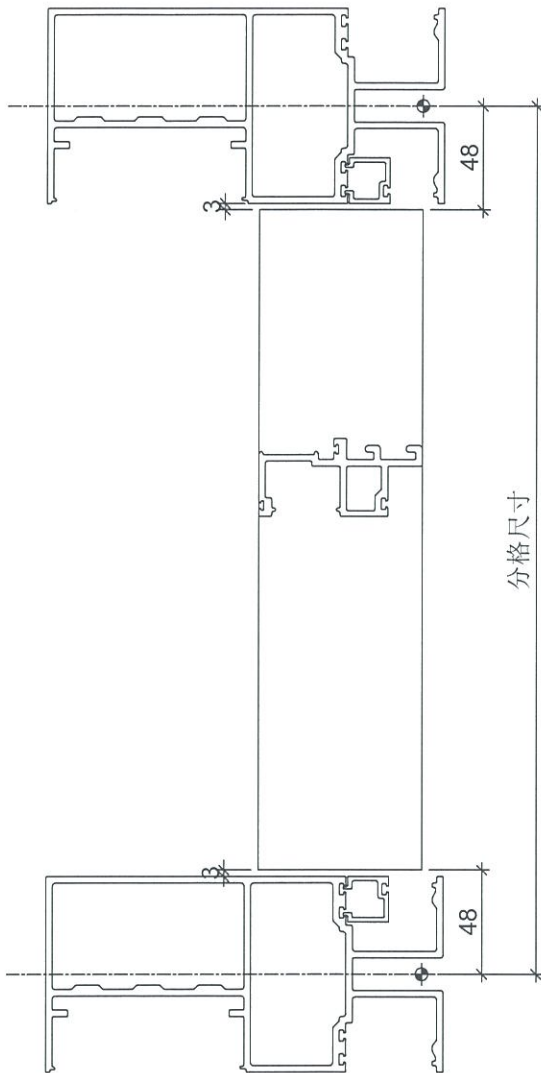

兩端打膠封口



端部打膠示意圖

頂

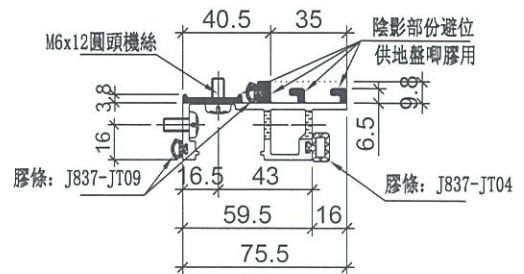
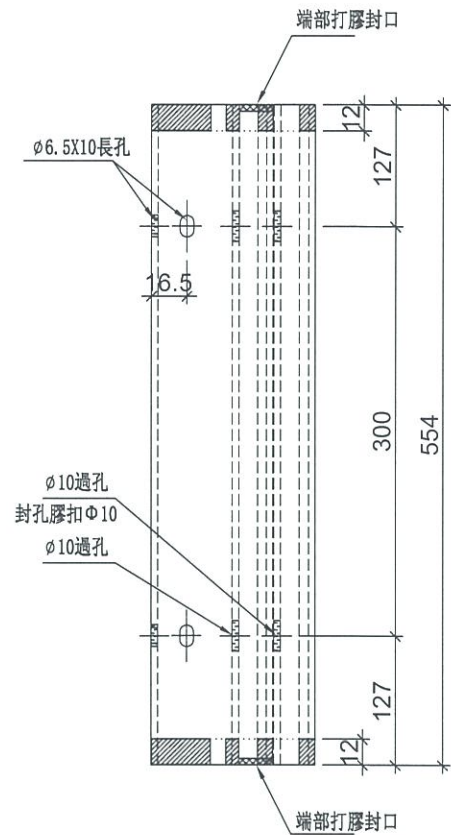

名稱	生梗企單玻	制圖	邱紅	2019.04.02	修改		
材料	X85561	復核	謝永林	2019.04.02	日期		
顏色	EC-DG-S332054 (3塗)	批準			圖號	UN-DM71R	



美特鋁質 有限公司  
MIDI Aluminium Fabricator Ltd.

# 拆圖參見：UN-DM71R

工程號	J-837	地盤	觀塘裕民坊
-----	-------	----	-------

物料編號	層數	每層	總數量	分格尺寸	使用位置	樓層
UN-DM71R	1	2	2	650	T1CW-H-1	27F
	1	1	1	650	T1CW-G-2	27F
	1	2	2	650	T1CW-E-2	27F
	1	2	2	650	T1CW-A-1	27F
	1	1	1	650	T1CW-B-3	27F
	1	2	2	650	T2CW-B-1	27F
	1	1	1	650	T2CW-A-2	27F
	1	2	2	650	T2CW-M-3	27F
	1	1	1	650	T2CW-H-2	27F
	1	2	2	650	T3CW-B-1	27F
	1	1	1	650	T3CW-A-2	27F
	1	2	2	650	T3CW-F-2	27F
	1	1	1	650	T5CW-A-2	27F
	1	2	2	650	T5CW-M-1	27F
	1	1	1	650	T5CW-L-2	27F
	1	1	1	650	T5CW-H-3	27F
	合計：			24		

名稱	生梗企單玻	制圖	邱紅	2019.04.02	修改			
材料	X85561	復核	謝永林	2019.04.02	日期			
顏色	EC-DG-S332054 (3塗)	批準			圖號	UN-DM71R-1		



美特鋁質有限公司  
MIDI Aluminium Fabricator Ltd.

數據表參見：UN-DM72-1

工程號

J-837

地盤

觀塘裕民坊

工廠用

27F1115分格死牆位用

頂

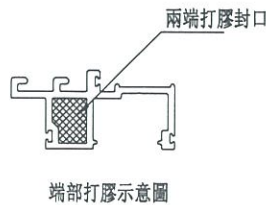
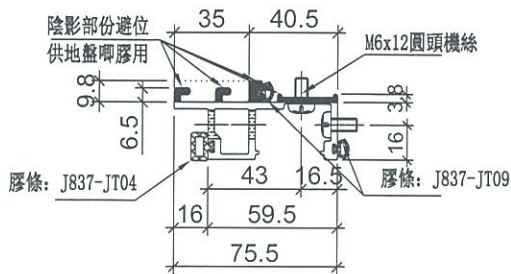
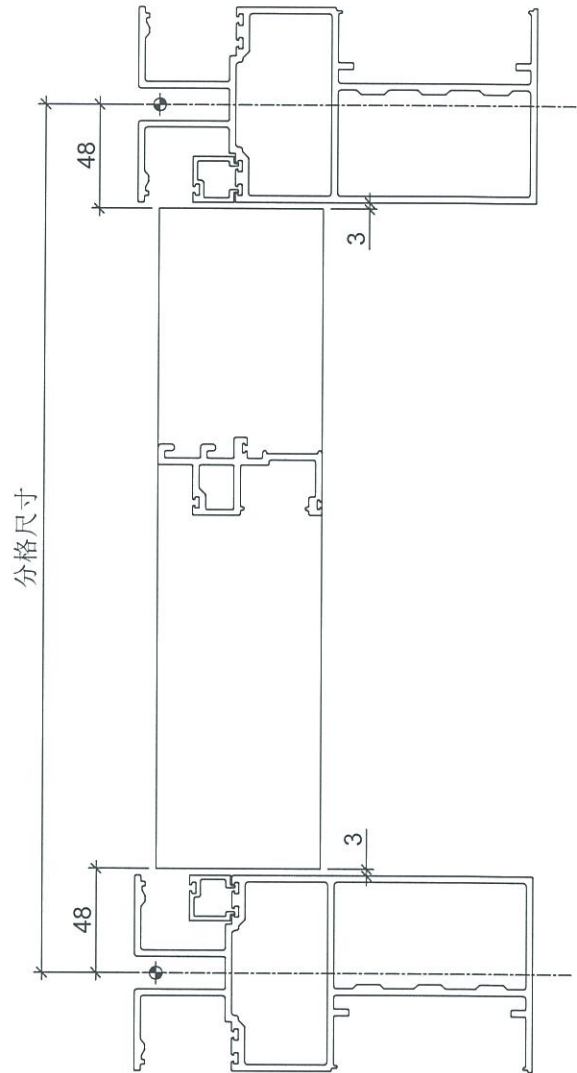
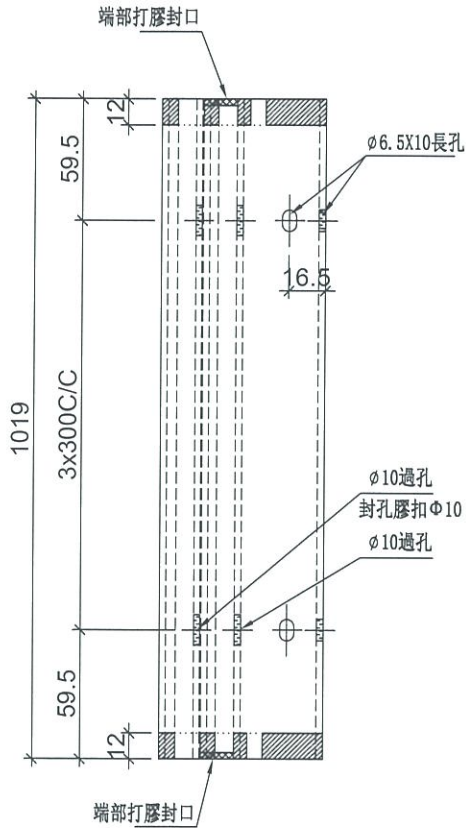

名稱	生梗企單玻	制圖	邱紅	2019.04.02	修改		
材料	X85561	復核	謝永林	2019.04.02	日期		
顏色	EC-DG-S332054 (3塗)	批准			圖號	UN-DM72	



美特鋁質 有限公司  
MIDI Aluminium Fabricator Ltd.

# 拆圖參見：UN-DM72

工程號	J-837	地盤	觀塘裕民坊
-----	-------	----	-------

物料編號	層數	每層	總數量	分格尺寸	使用位置	樓層
UN-DM72	1	1	1	1115	T1CW-H-1	27F
	1	2	2	1115	T1CW-G-2	27F
	1	1	1	1115	T1CW-E-2	27F
	1	2	2	1115	T1CW-A-1	27F
	1	2	2	1115	T1CW-B-3	27F
	1	1	1	1115	T2CW-B-1	27F
	1	2	2	1115	T2CW-A-2	27F
	1	1	1	1115	T2CW-M-3	27F
	1	1	1	1115	T2CW-H-2	27F
	1	1	1	1115	T3CW-B-1	27F
	1	2	2	1115	T3CW-A-2	27F
	1	1	1	1115	T3CW-F-2	27F
	1	1	1	1115	T5CW-A-2	27F
	1	1	1	1115	T5CW-A-1	27F
	1	1	1	1115	T5CW-M-1	27F
	1	2	2	1115	T5CW-L-2	27F
	1	1	1	1115	T5CW-H-3	27F
	合計：			23		

名稱	生梗企單玻	制圖	邱紅	2019.04.02	修改			
材料	X85561	復核	謝永林	2019.04.02	日期			
顏色	EC-DG-S332054 (3塗)	批準			圖號	UN-DM72-1		



美特鋁質 有限公司  
MIDI Aluminium Fabricator Ltd.

工程號

J-837

地盤

觀塘裕民坊

工廠用

27F1115分格死牆位用

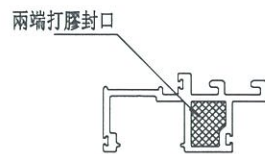
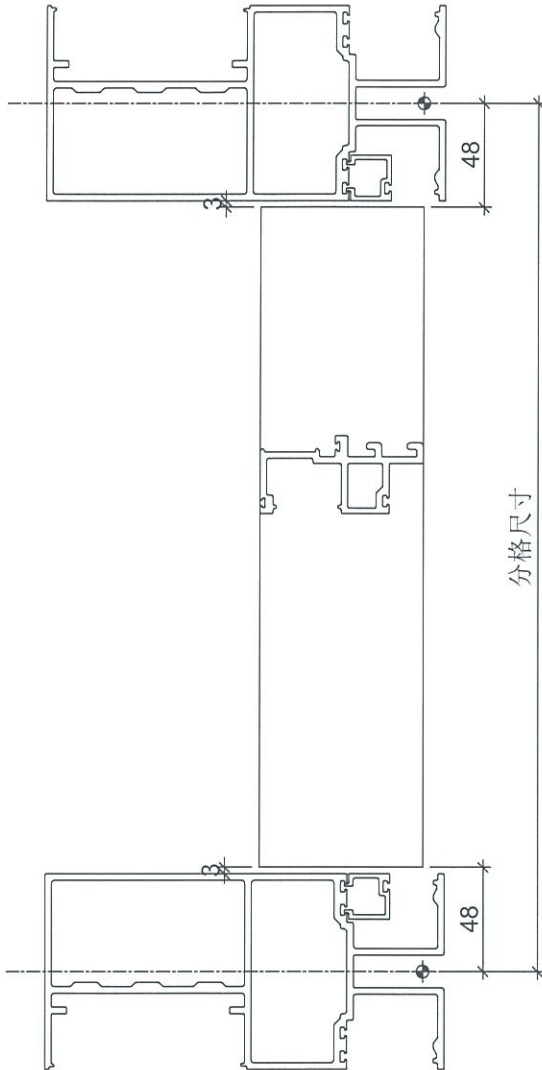

兩端打膠示意圖

數據表參見: UN-DM72R-1

頂

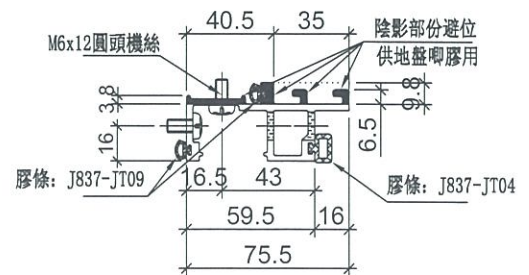
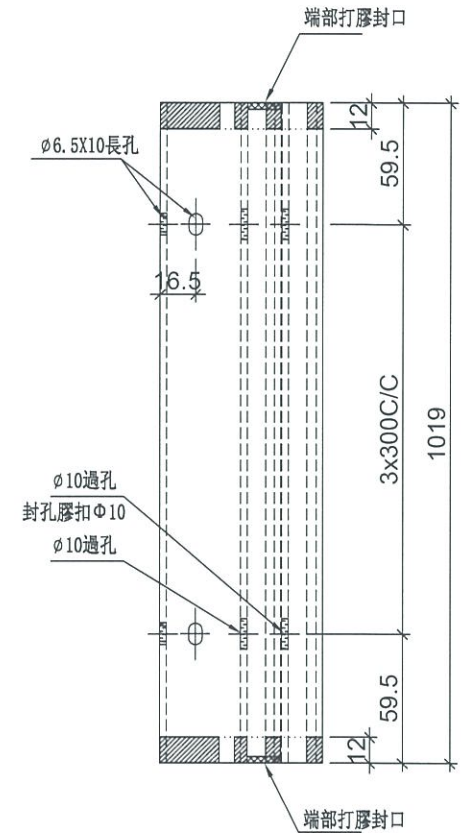

名稱	生梗企單玻	制圖	邱紅	2019.04.02	修改			
材料	X85561	復核	謝永林	2019.04.02	日期			
顏色	EC-DG-S332054 (3塗)	批準			圖號	UN-DM72R		



美特鋁質 有限公司  
MIDI Aluminium Fabricator Ltd.

# 拆圖參見：UN-DM72R

工程號	J-837	地盤	觀塘裕民坊
-----	-------	----	-------

物料編號	層數	每層	總數量	分格尺寸	使用位置	樓層
UN-DM72R	1	2	2	1115	T1CW-H-1	27F
	1	1	1	1115	T1CW-G-2	27F
	1	2	2	1115	T1CW-E-2	27F
	1	2	2	1115	T1CW-A-1	27F
	1	1	1	1115	T1CW-B-3	27F
	1	2	2	1115	T2CW-B-1	27F
	1	1	1	1115	T2CW-A-2	27F
	1	2	2	1115	T2CW-M-3	27F
	1	1	1	1115	T2CW-H-2	27F
	1	2	2	1115	T3CW-B-1	27F
	1	1	1	1115	T3CW-A-2	27F
	1	2	2	1115	T3CW-F-2	27F
	1	1	1	1115	T5CW-A-2	27F
	1	2	2	1115	T5CW-M-1	27F
	1	1	1	1115	T5CW-L-2	27F
	1	1	1	1115	T5CW-H-3	27F
	合計：			24		

名稱	生梗企單玻	制圖	邱紅	2019.04.02	修改			
材料	X85561	復核	謝永林	2019.04.02	日期			
顏色	EC-DG-S332054 (3塗)	批准			圖號	UN-DM72R-1		



美特鋁質 有限公司  
MIDI Aluminium Fabricator Ltd.

數據表參見：UN-DM73-1

工程號	J-837	地盤	觀塘裕民坊
-----	-------	----	-------

工廠用

27F485分格死牆位用

頂

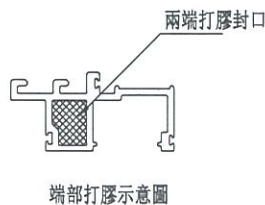
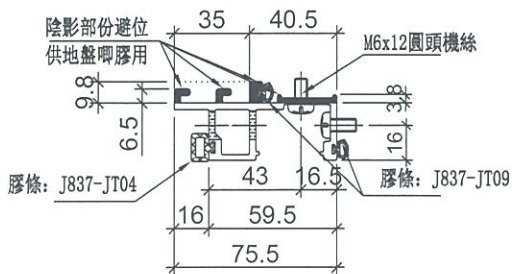
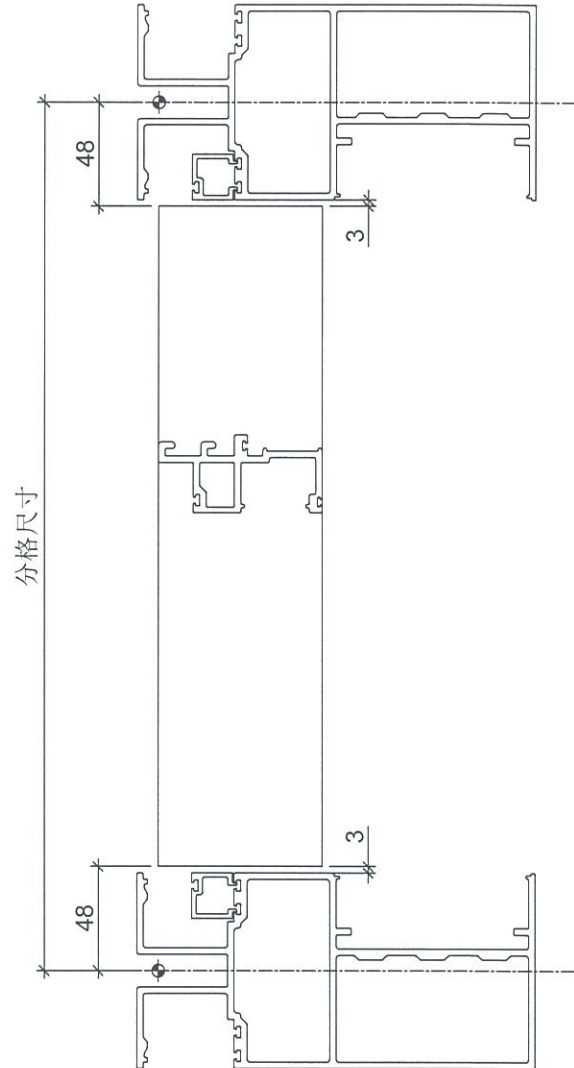
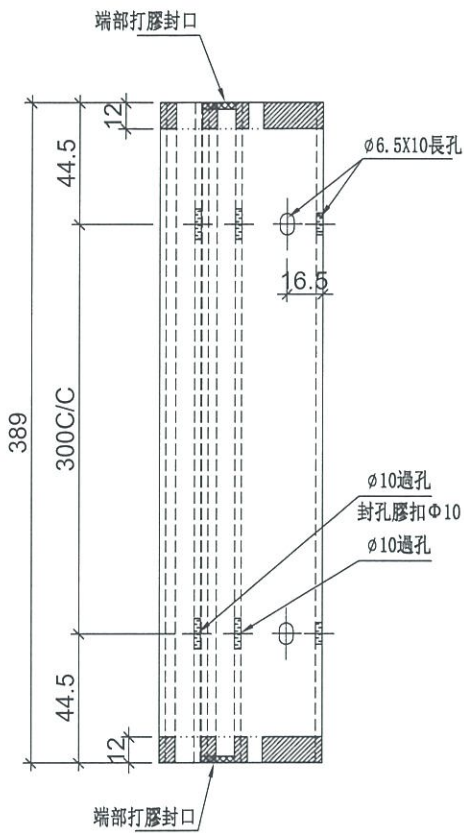

名稱	生梗企單玻	制圖	邱紅	2019.04.02	修改		
材料	X85561	復核	謝永林	2019.04.02	日期		
顏色	EC-DG-S332054 (3塗)	批准			圖號	UN-DM73	



美特鋁質 有限公司  
MIDI Aluminium Fabricator Ltd.

拆圖參見：UN-DM73

工程號	J-837	地盤	觀塘裕民坊
-----	-------	----	-------

物料編號	層數	每層	總數量	分格尺寸	使用位置	樓層
UN-DM73	1	1	1	485	T1CW-H-1	27F
	1	2	2	485	T1CW-G-2	27F
	1	1	1	485	T1CW-E-2	27F
	1	2	2	485	T1CW-A-1	27F
	1	2	2	485	T1CW-B-3	27F
	1	1	1	485	T2CW-B-1	27F
	1	2	2	485	T2CW-A-2	27F
	1	1	1	485	T2CW-M-3	27F
	1	1	1	485	T2CW-H-2	27F
	1	1	1	485	T3CW-B-1	27F
	1	2	2	485	T3CW-A-2	27F
	1	1	1	485	T3CW-F-2	27F
	1	1	1	485	T5CW-A-2	27F
	1	1	1	485	T5CW-A-1	27F
	1	1	1	485	T5CW-M-1	27F
	1	2	2	485	T5CW-L-2	27F
	1	1	1	485	T5CW-II-3	27F
	合計：			23		

名稱	生梗企單玻	制圖	邱紅	2019.04.02	修改			
材料	X85561	復核	謝永林	2019.04.02	日期			
顏色	EC-DG-S332054 (3塗)	批准			圖號	UN-DM73-1		



美特鋁質 有限公司  
MIDI Aluminium Fabricator Ltd.

數據表參見：UN-DM73R-1

工程號	J-837	地盤	觀塘裕民坊
-----	-------	----	-------

工廠用

27F485分格死牆位用

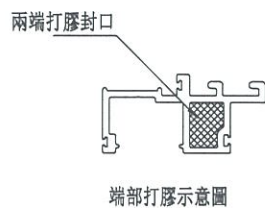
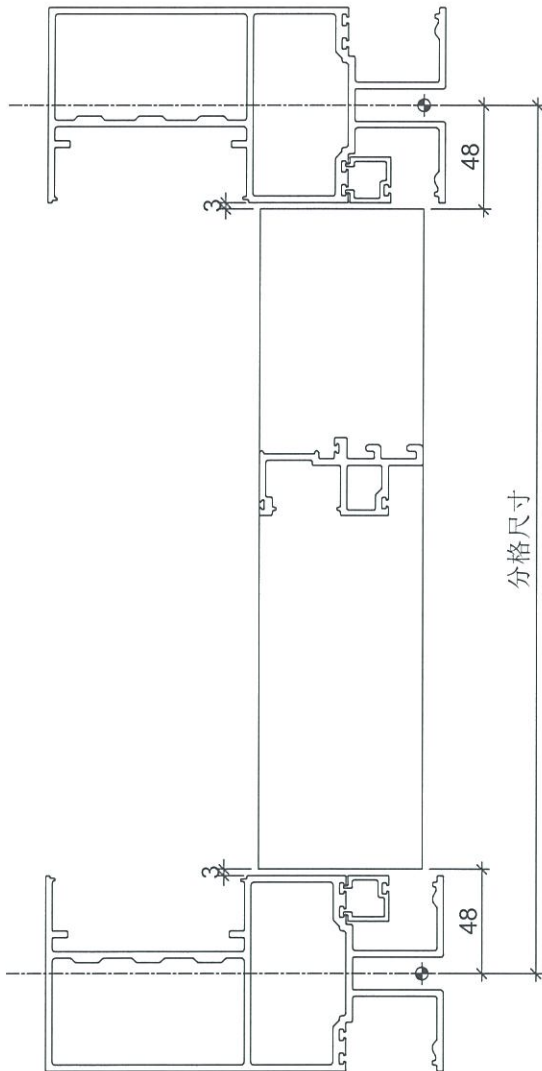

頂

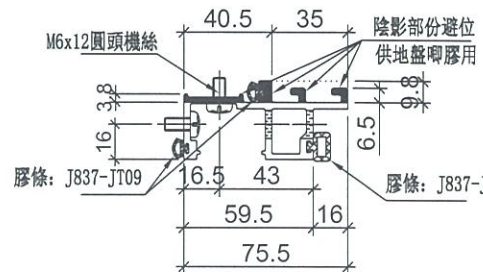
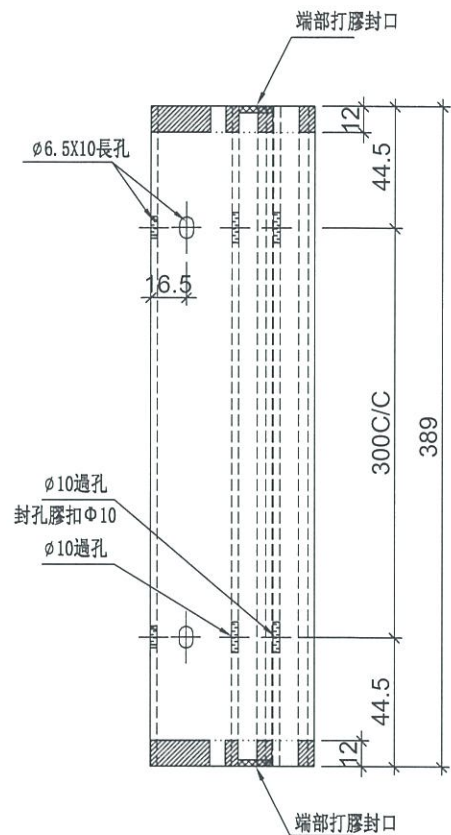

名稱	生梗企單玻	制圖	邱紅	2019.04.02	修改			
材料	X85561	復核	謝永林	2019.04.02	日期			
顏色	EC-DG-S332054 (3塗)	批准			圖號	UN-DM73R		



美特鋁質 有限公司  
MIDI Aluminium Fabricator Ltd.

拆圖參見：UN-DM73R

工程號 J-837 地盤 觀塘裕民坊

物料編號	層數	每層	總數量	分格尺寸	使用位置	樓層
UN-DM73R	1	2	2	485	T1CW-H-1	27F
	1	1	1	485	T1CW-G-2	27F
	1	2	2	485	T1CW-E-2	27F
	1	2	2	485	T1CW-A-1	27F
	1	1	1	485	T1CW-B-3	27F
	1	2	2	485	T2CW-B-1	27F
	1	1	1	485	T2CW-A-2	27F
	1	2	2	485	T2CW-M-3	27F
	1	1	1	485	T2CW-H-2	27F
	1	2	2	485	T3CW-B-1	27F
	1	1	1	485	T3CW-A-2	27F
	1	2	2	485	T3CW-F-2	27F
	1	1	1	485	T5CW-A-2	27F
	1	2	2	485	T5CW-M-1	27F
	1	1	1	485	T5CW-L-2	27F
	1	1	1	485	T5CW-H-3	27F
合計：			24			

名稱	生梗企單玻	制圖	邱紅	2019.04.02	修改			
材料	X85561	復核	謝永林	2019.04.02	日期			
顏色	EC-DG-S332054 (3塗)	批准			圖號	UN-DM73R-1		



美特鋁質 有限公司  
MIDI Aluminium Fabricator Ltd.

數據表參見：UN-AM1a-1

工程號

J-837

地盤

觀塘裕民坊

工廠用

死牆位斷口上用

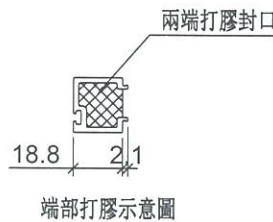
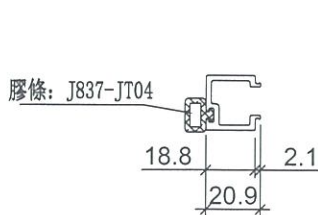
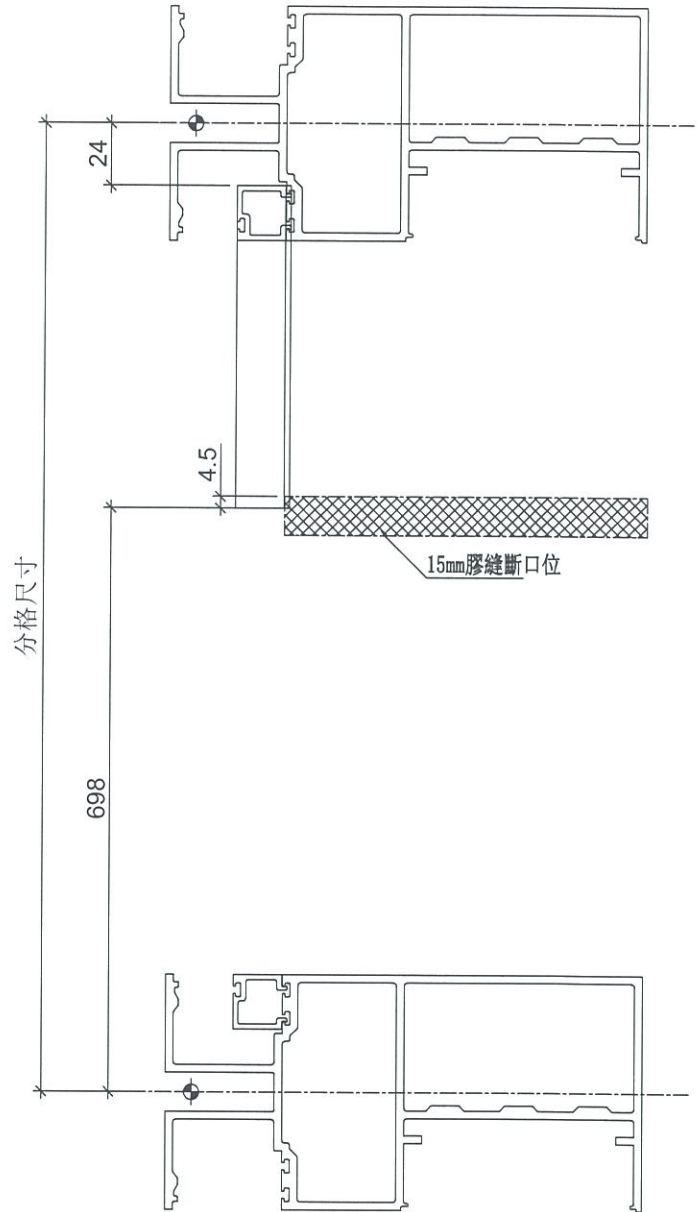
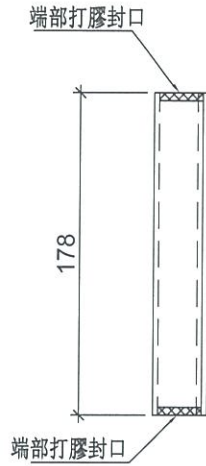

名稱	單玻線插線	制圖	邱紅	2019.04.02	修改			
材料	X85560	復核	謝永林	2019.04.02	日期			
顏色	EC-DG-S332054 (3塗)	批准			圖號	UN-AM1a		



美特鋁質 有限公司  
MIDI Aluminium Fabricator Ltd.

拆圖參見：UN-AM1a

工程號	J-837	地盤	觀塘裕民坊
-----	-------	----	-------

物料編號	層數	每層	總數量	分格尺寸	使用位置	樓層
UN-AM1a	3	1	3	900	T1CW-H-1	26F~28F
	3	2	6	900	T1CW-E-2	26F~28F
	3	1	3	900	T1CW-A-1	26F~28F
	3	1	3	900	T2CW-B-1	26F~28F
	3	1	3	900	T2CW-M-3	26F~28F
	3	1	3	900	T3CW-B-1	26F~28F
	3	1	3	900	T3CW-F-2	26F~28F
	3	1	3	900	T5CW-M-1	26F~28F
合計：			27			

名稱	單玻線插線	制圖	邱紅	2019.04.02	修改			
材料	X85560	復核	謝永林	2019.04.02	日期			
顏色	EC-DG-S332054 (3塗)	批準			圖號	UN-AM1a-1		



美特鋁質 有限公司  
MIDI Aluminium Fabricator Ltd.

數據表參見：UN-AM1aR-1

工程號

J-837

地盤

觀塘裕民坊

工廠用

死牆位斷口上用

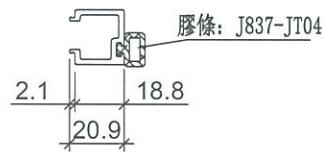
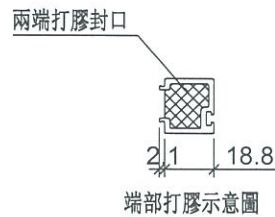
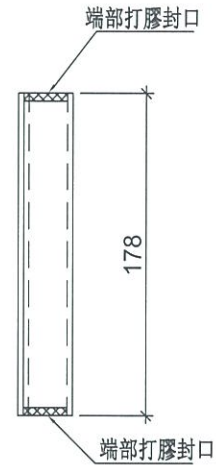
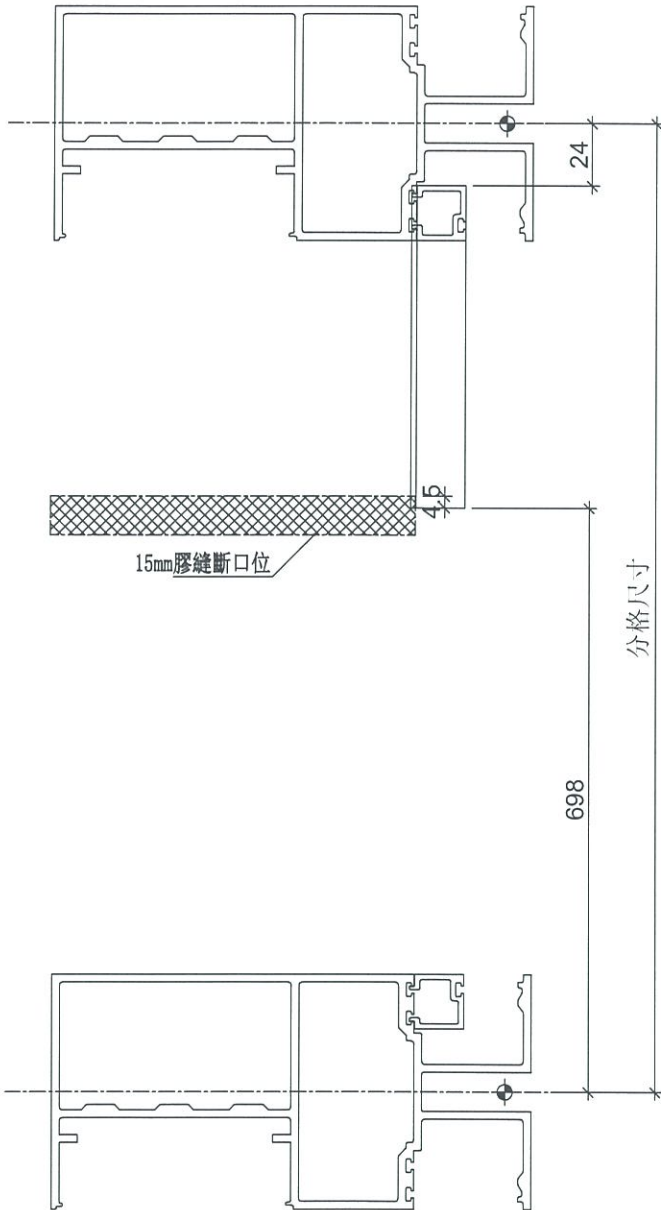

名稱	單玻線插線	制圖	邱紅	2019.04.02	修改			
材料	X85560	復核	謝永林	2019.04.02	日期			
顏色	EC-DG-S332054 (3塗)	批準			圖號	UN-AM1aR		



美特鋁質 有限公司  
MIDI Aluminium Fabricator Ltd.

拆圖參見：UN-AM1aR

工程號	J-837	地盤	觀塘裕民坊
-----	-------	----	-------

物料編號	層數	每層	總數量	分格尺寸	使用位置	樓層
UN-AM1aR	3	1	3	900	T1CW-G-2	26F~28F
	3	1	3	900	T1CW-E-2	26F~28F
	3	1	3	900	T1CW-A-1	26F~28F
	3	1	3	900	T1CW-B-3	26F~28F
	3	1	3	900	T2CW-A-2	26F~28F
	3	1	3	900	T3CW-A-2	26F~28F
	3	1	3	900	T5CW-A-1	26F~28F
	3	1	3	900	T5CW-L-2	26F~28F
合計：			24			

名稱	單玻線插線	制圖	邱紅	2019.04.02	修改			
材料	X85560	復核	謝永林	2019.04.02	日期			
顏色	EC-DG-S332054 (3塗)	批準			圖號	UN-AM1aR-1		

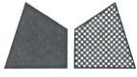

美特鋁質 有限公司  
MIDI Aluminium Fabricator Ltd.

數據表參見：UN-AM1b-1

工程號

J-837

地盤

觀塘裕民坊

工廠用

死牆位斷口下用

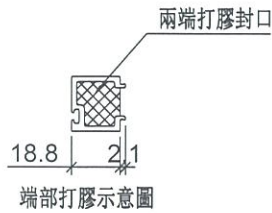
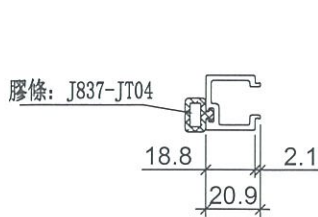
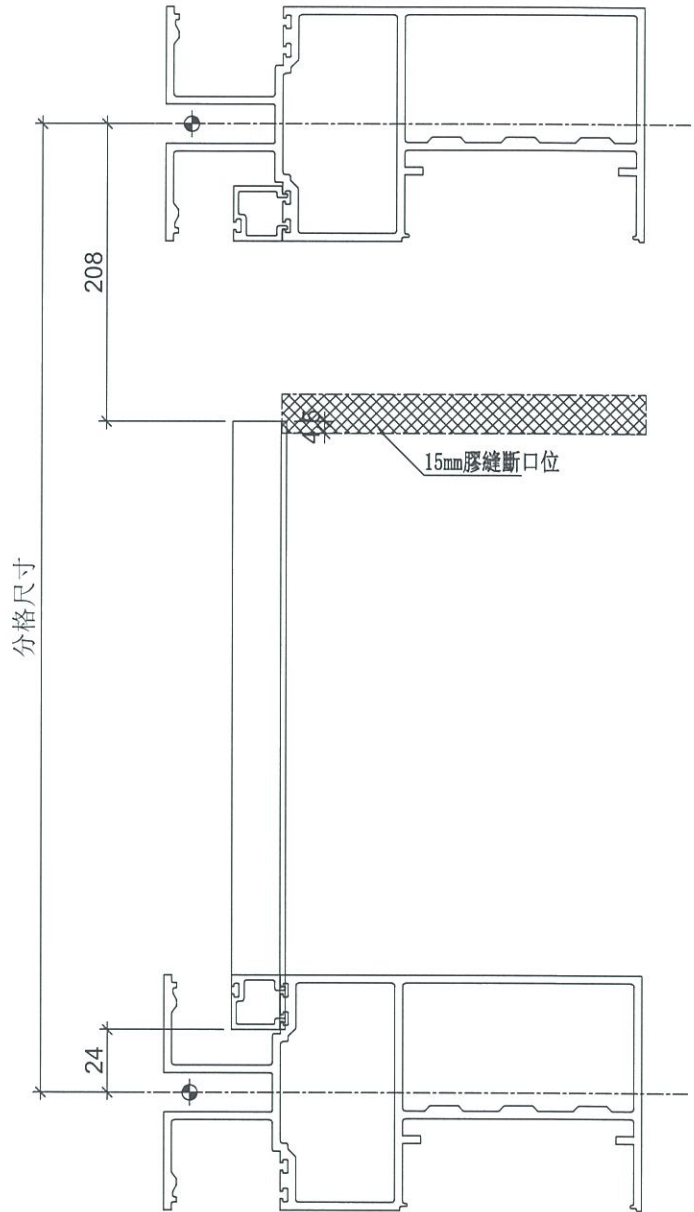
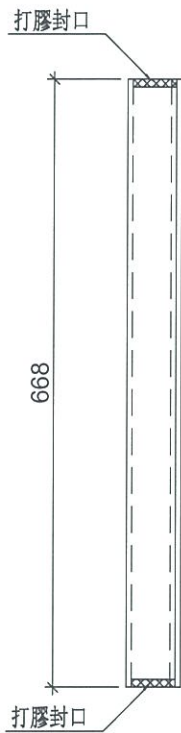

名稱	單玻線插線	制圖	邱紅	2019.04.02	修改			
材料	X85560	復核	謝永林	2019.04.02	日期			
顏色	EC-DG-S332054 (3塗)	批准			圖號	UN-AM1b		



美特鋁質 有限公司  
MIDI Aluminium Fabricator Ltd.

拆圖參見：UN-AM1b

工程號	J-837	地盤	觀塘裕民坊
-----	-------	----	-------

物料編號	層數	每層	總數量	分格尺寸	使用位置	樓層
UN-AM1b	3	1	3	900	T1CW-H-1	26F~28F
	3	2	6	900	T1CW-E-2	26F~28F
	3	1	3	900	T1CW-A-1	26F~28F
	3	1	3	900	T2CW-B-1	26F~28F
	3	1	3	900	T2CW-M-3	26F~28F
	3	1	3	900	T3CW-B-1	26F~28F
	3	1	3	900	T3CW-F-2	26F~28F
	3	1	3	900	T5CW-M-1	26F~28F
合計：			27			

名稱	單玻線插線	制圖	邱紅	2019.04.02	修改			
材料	X85560	復核	謝永林	2019.04.02	日期			
顏色	EC-DG-S332054 (3塗)	批準			圖號	UN-AM1b-1		



美特鋁質 有限公司  
MIDI Aluminium Fabricator Ltd.

數據表參見：UN-AM1bR-1

工程號	J-837	地盤	觀塘裕民坊
-----	-------	----	-------



死牆位斷口下用

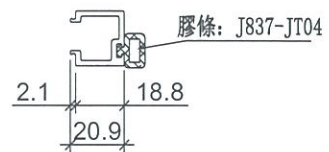
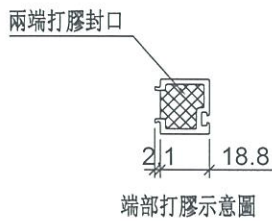
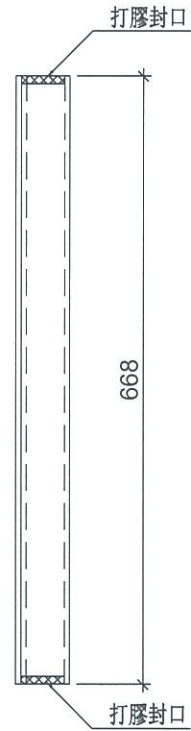
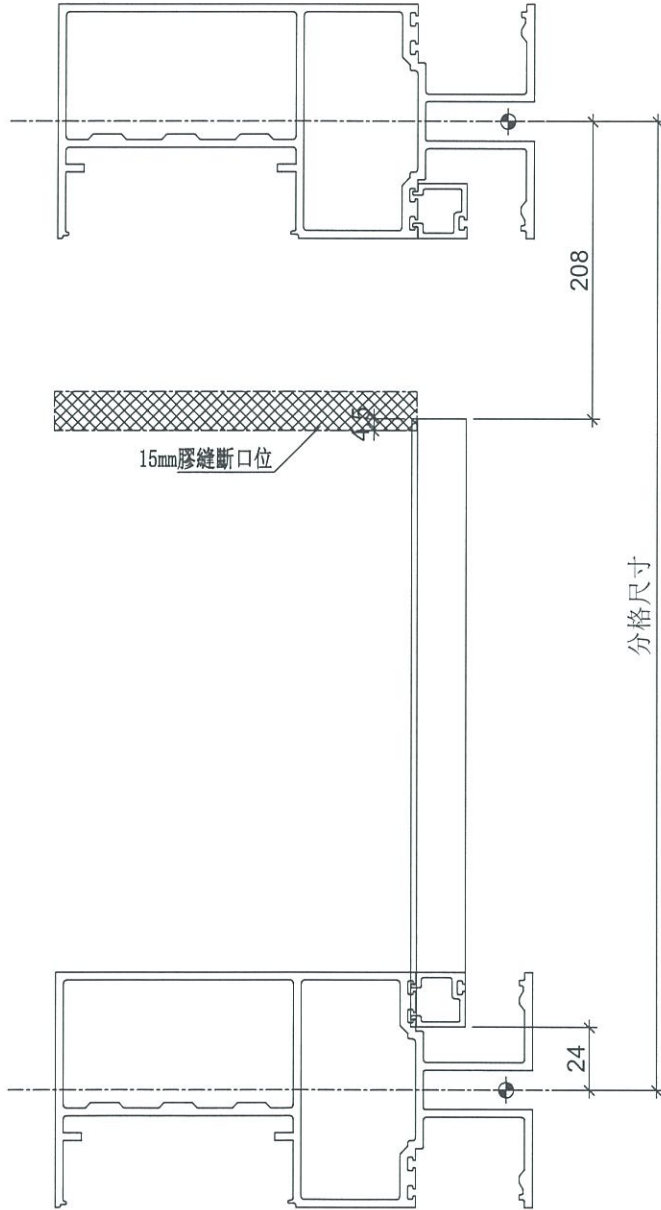

名稱	單玻線插線	制圖	邱紅	2019.04.02	修改		
材料	X85560	復核	謝永林	2019.04.02	日期		
顏色	EC-DG-S332054 (3塗)	批准			圖號	UN-AM1bR	



美特鋁質 有限公司  
MIDI Aluminium Fabricator Ltd.

拆圖參見：UN-AM1bR

工程號

J-837

地盤

觀塘裕民坊

物料編號	層數	每層	總數量	分格尺寸	使用位置	樓層
UN-AM1bR	3	1	3	900	T1CW-G-2	26F~28F
	3	1	3	900	T1CW-E-2	26F~28F
	3	1	3	900	T1CW-A-1	26F~28F
	3	1	3	900	T1CW-B-3	26F~28F
	3	1	3	900	T2CW-A-2	26F~28F
	3	1	3	900	T3CW-A-2	26F~28F
	3	1	3	900	T5CW-A-1	26F~28F
	3	1	3	900	T5CW-L-2	26F~28F
	合計：		24			

名稱	單玻線插線	制圖	邱紅	2019.04.02	修改			
材料	X85560	復核	謝永林	2019.04.02	日期			
顏色	EC-DG-S332054 (3塗)	批準			圖號	UN-AM1bR-1		



美特鋁質 有限公司  
MIDI Aluminium Fabricator Ltd.

數據表參見：UN-AM71-1

工程號

J-837

地盤

觀塘裕民坊

工廠用

27F 650分格死牆用

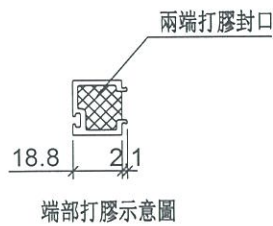
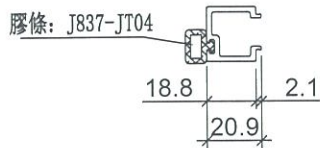
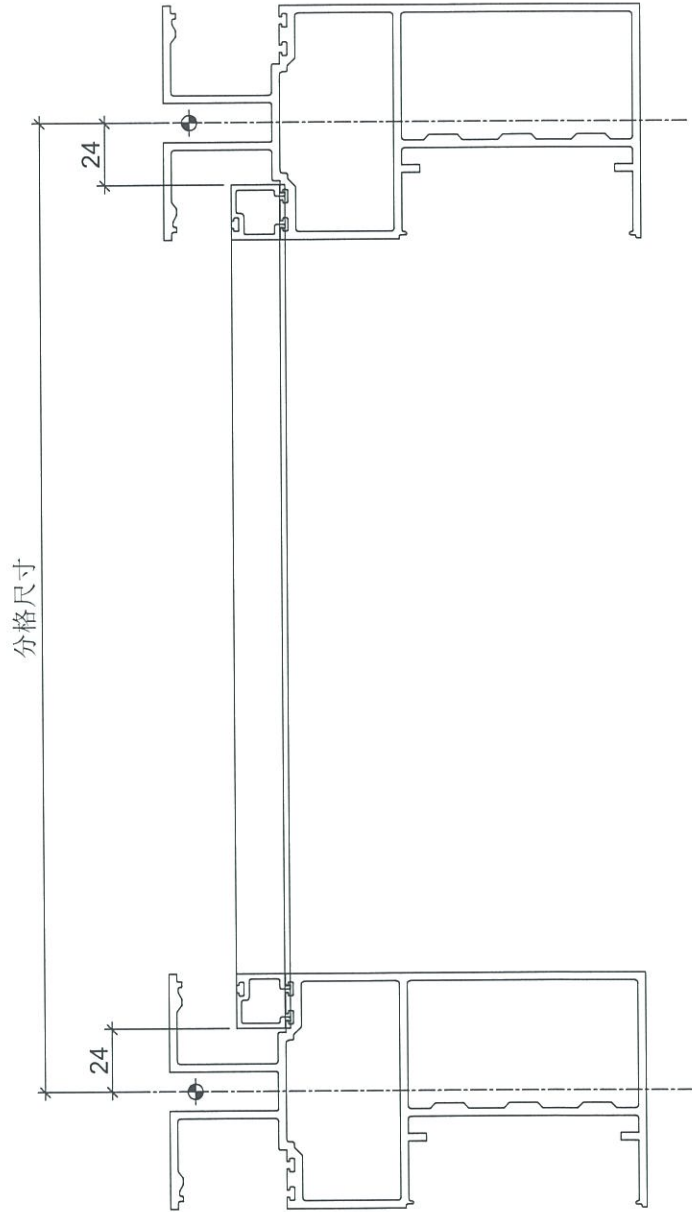
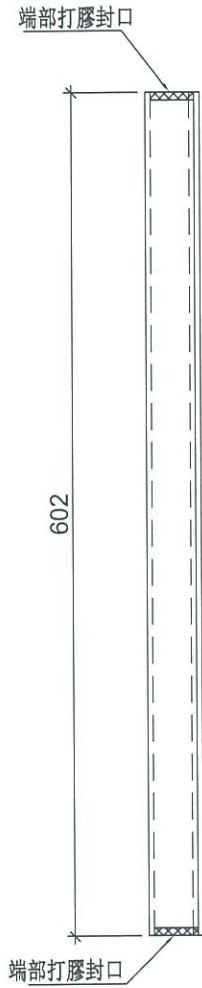

名稱	單玻線插線	制圖	邱紅	2019.04.02	修改			
材料	X85560	復核	謝永林	2019.04.02	日期			
顏色	EC-DG-S332054 (3塗)	批准			圖號	UN-AM71		



美特鋁質 有限公司  
MIDI Aluminium Fabricator Ltd.

拆圖參見：UN-AM71

工程號	J-837	地盤	觀塘裕民坊
-----	-------	----	-------

物料編號	層數	每層	總數量	分格尺寸	使用位置	樓層
UN-AM71	3	1	3	650	T1CW-H-1	27F
	3	2	6	650	T1CW-E-2	27F
	3	1	3	650	T1CW-A-1	27F
	3	1	3	650	T2CW-B-1	27F
	3	1	3	650	T2CW-M-3	27F
	3	1	3	650	T3CW-B-1	27F
	3	1	3	650	T3CW-F-2	27F
	3	1	3	650	T5CW-M-1	27F
合計：			27			

名稱	單玻線插線	制圖	邱紅	2019.04.02	修改			
材料	X85560	復核	謝永林	2019.04.02	日期			
顏色	EC-DG-S332054 (3塗)	批準			圖號	UN-AM71-1		



美特鋁質 有限公司  
MIDI Aluminium Fabricator Ltd.

數據表參見：UN-AM71R-1

工程號 J-837 地盤 觀塘裕民坊

工廠用

27F 650分格死牆用

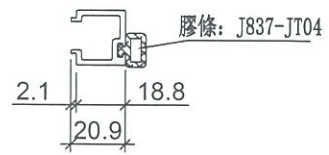
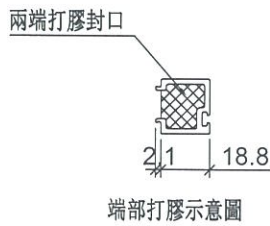
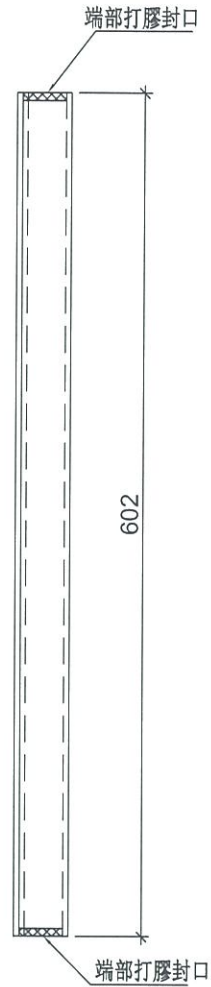
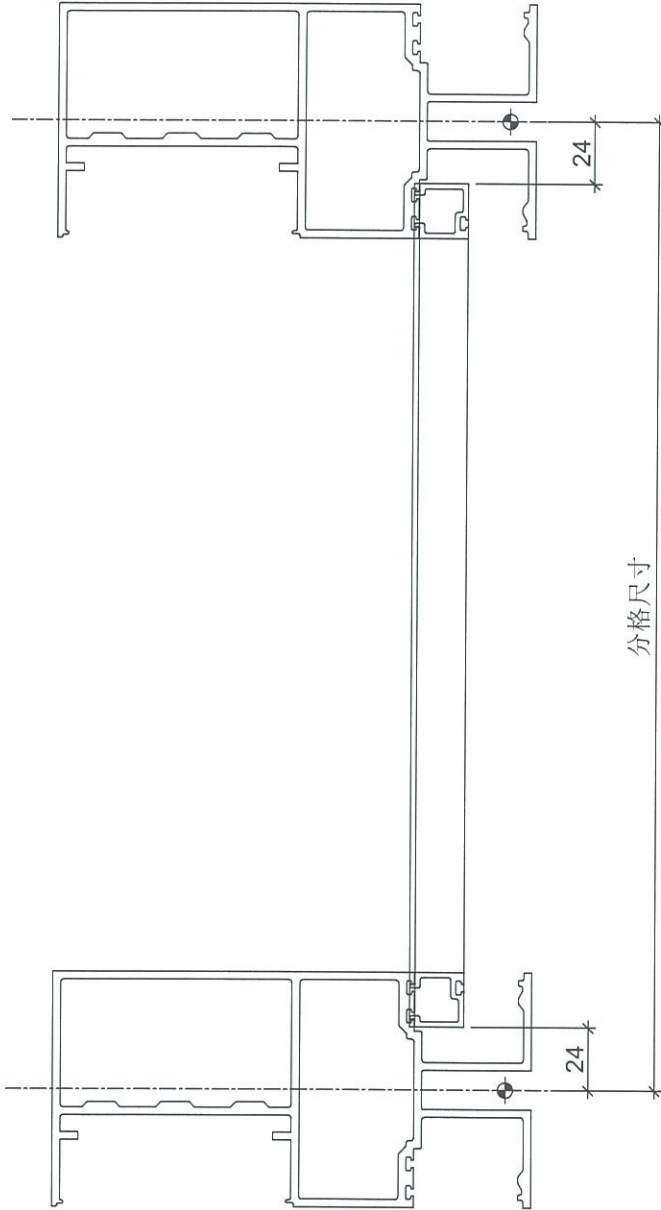

名稱	單玻線插線	制圖	邱紅	2019.04.02	修改		
材料	X85560	復核	謝永林	2019.04.02	日期		
顏色	EC-DG-S332054 (3塗)	批准			圖號	UN-AM71R	



美特鋁質 有限公司  
MIDI Aluminium Fabricator Ltd.

拆圖參見：UN-AM71R

工程號	J-837	地盤	觀塘裕民坊
-----	-------	----	-------

物料編號	層數	每層	總數量	分格尺寸	使用位置	樓層
UN-AM71R	3	1	3	650	T1CW-G-2	27F
	3	1	3	650	T1CW-E-2	27F
	3	1	3	650	T1CW-A-1	27F
	3	1	3	650	T1CW-B-3	27F
	3	1	3	650	T2CW-A-2	27F
	3	1	3	650	T3CW-A-2	27F
	3	1	3	650	T5CW-A-1	27F
	3	1	3	650	T5CW-L-2	27F
合計：			24			

名稱	單玻線插線	制圖	邱紅	2019.04.02	修改			
材料	X85560	復核	謝永林	2019.04.02	日期			
顏色	EC-DG-S332054 (3塗)	批准			圖號	UN-AM71R-1		



美特鋁質 有限公司  
MIDI Aluminium Fabricator Ltd.

數據表參見：UN-AM72-1

工程號

J-837

地盤

觀塘裕民坊

工廠用

27F 1115分格死牆用

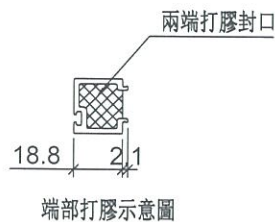
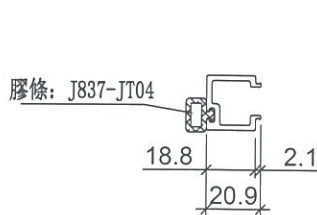
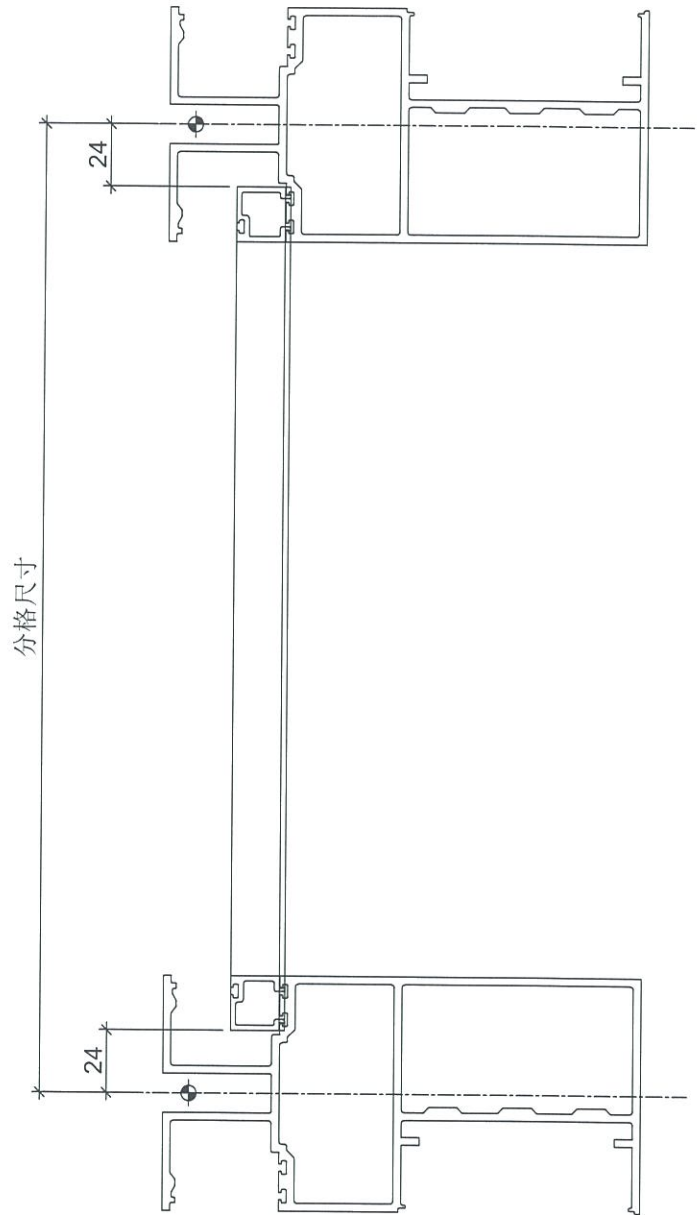
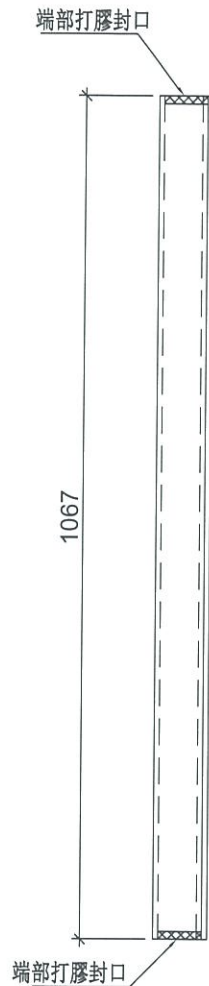

名稱	單玻線插線	制圖	邱紅	2019.04.02	修改			
材料	X85560	復核	謝永林	2019.04.02	日期			
顏色	EC-DG-S332054 (3塗)	批准			圖號	UN-AM72		



美特鋁質 有限公司  
MIDI Aluminium Fabricator Ltd.

拆圖參見：UN-AM72

工程號	J-837	地盤	觀塘裕民坊
-----	-------	----	-------

物料編號	層數	每層	總數量	分格尺寸	使用位置	樓層
UN-AM72	3	1	3	1115	T1CW-H-1	27F
	3	2	6	1115	T1CW-E-2	27F
	3	1	3	1115	T1CW-A-1	27F
	3	1	3	1115	T2CW-B-1	27F
	3	1	3	1115	T2CW-M-3	27F
	3	1	3	1115	T3CW-B-1	27F
	3	1	3	1115	T3CW-F-2	27F
	3	1	3	1115	T5CW-M-1	27F
合計：			27			

名稱	單玻線插線	制圖	邱紅	2019.04.02	修改			
材料	X85560	復核	謝永林	2019.04.02	日期			
顏色	EC-DG-S332054 (3塗)	批準			圖號	UN-AM72-1		



美特鋁質 有限公司  
MIDI Aluminium Fabricator Ltd.

數據表參見：UN-AM72R-1

工程號

J-837

地盤

觀塘裕民坊

工廠用

27F 1115分格死牆用

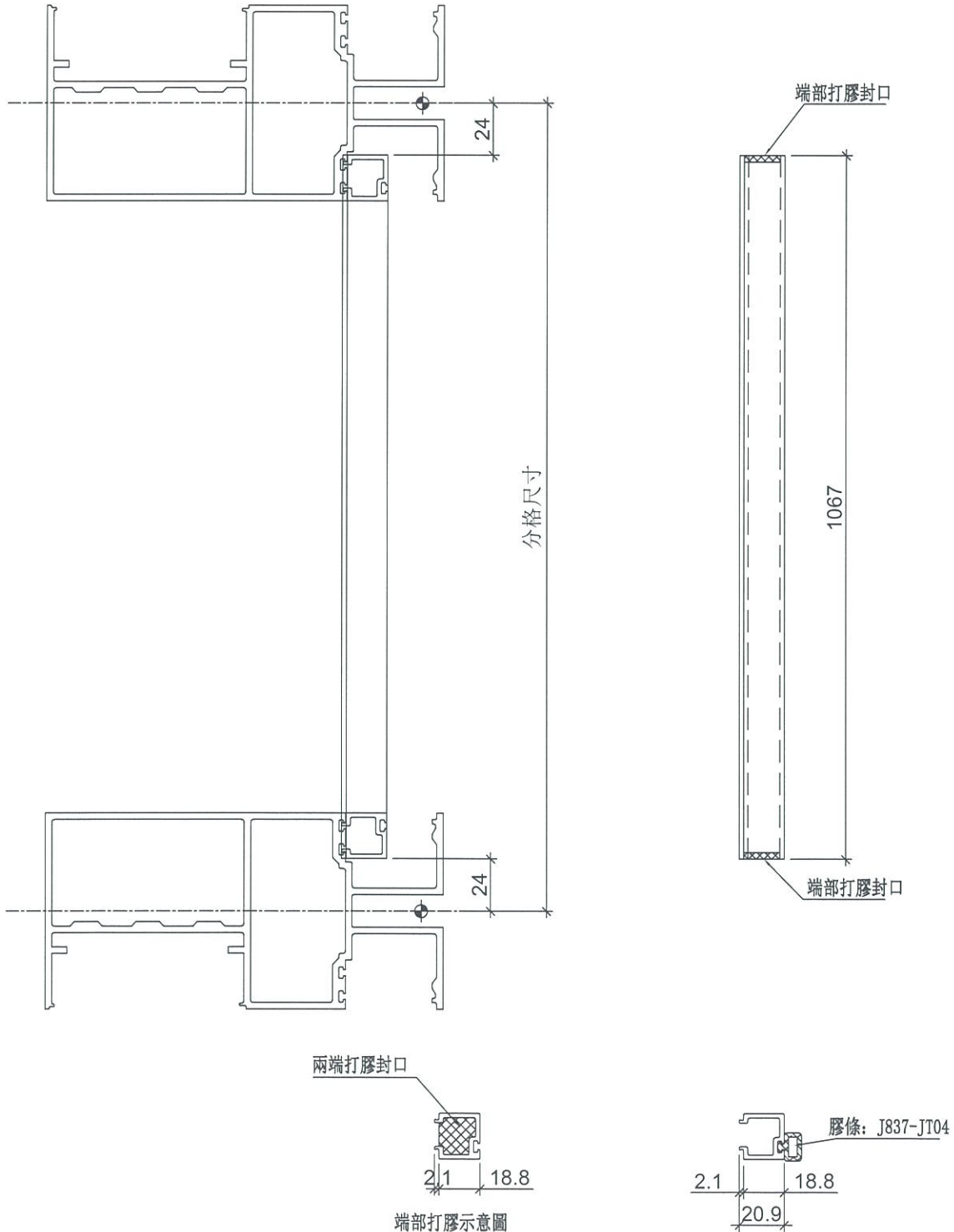

名稱	單玻線插線	制圖	邱紅	2019.04.02	修改			
材料	X85560	復核	謝永林	2019.04.02	日期			
顏色	EC-DG-S332054 (3塗)	批准			圖號	UN-AM72R		



美特鋁質 有限公司  
MIDI Aluminium Fabricator Ltd.

拆圖參見：UN-AM72R

工程號

J-837

地盤

觀塘裕民坊

物料編號	層數	每層	總數量	分格尺寸	使用位置	樓層
UN-AM72R	3	1	3	1115	T1CW-G-2	27F
	3	1	3	1115	T1CW-E-2	27F
	3	1	3	1115	T1CW-A-1	27F
	3	1	3	1115	T1CW-B-3	27F
	3	1	3	1115	T2CW-A-2	27F
	3	1	3	1115	T3CW-A-2	27F
	3	1	3	1115	T5CW-A-1	27F
	3	1	3	1115	T5CW-L-2	27F
合計：			24			

名稱	單玻線插線	制圖	邱紅	2019.04.02	修改			
材料	X85560	復核	謝永林	2019.04.02	日期			
顏色	EC-DG-S332054 (3塗)	批准			圖號	UN-AM72R-1		



美特鋁質 有限公司  
MIDI Aluminium Fabricator Ltd.

數據表參見：UN-AM73-1

工程號

J-837

地盤

觀塘裕民坊

工廠用

27F 485分格死牆用

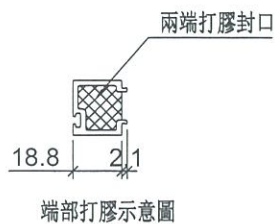
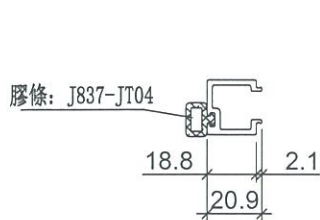
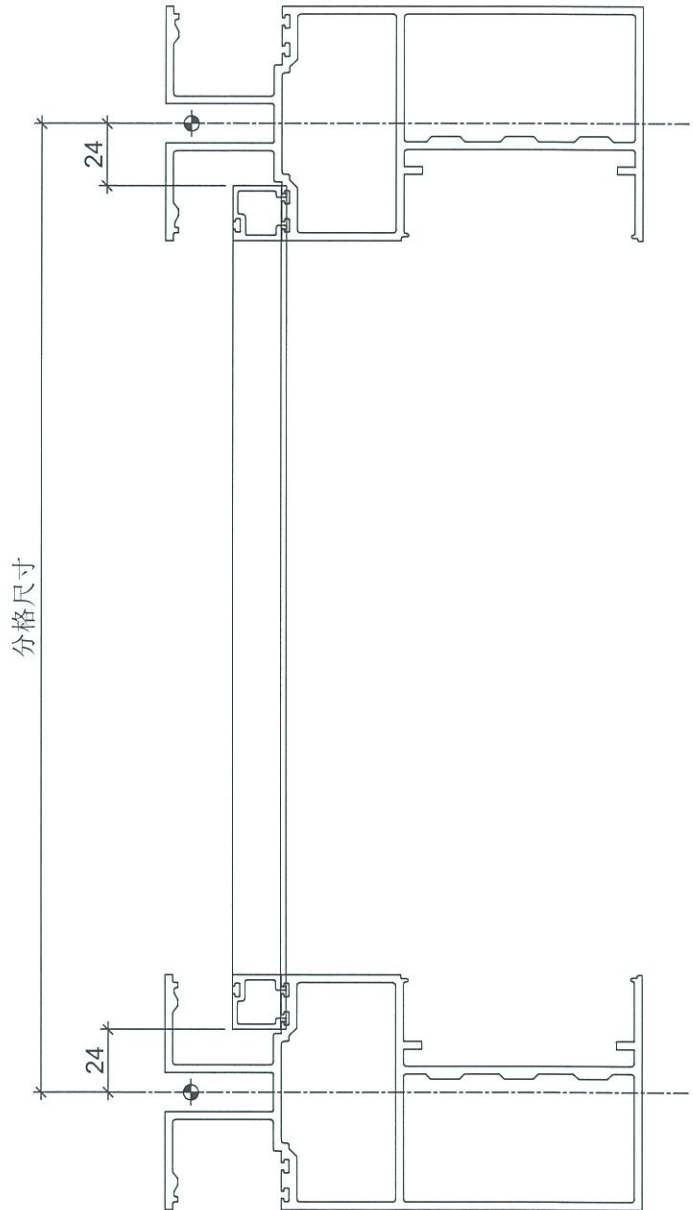
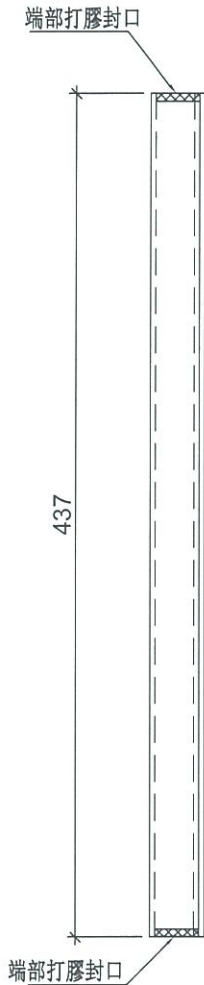

名稱	單玻線插線	制圖	邱紅	2019.04.02	修改			
材料	X85560	復核	謝永林	2019.04.02	日期			
顏色	EC-DG-S332054 (3塗)	批准			圖號	UN-AM73		



美特鋁質 有限公司  
MIDI Aluminium Fabricator Ltd.

拆圖參見：UN-AM73

工程號	J-837	地盤	觀塘裕民坊
-----	-------	----	-------

物料編號	層數	每層	總數量	分格尺寸	使用位置	樓層
UN-AM73	3	1	3	485	T1CW-H-1	27F
	3	2	6	485	T1CW-E-2	27F
	3	1	3	485	T1CW-A-1	27F
	3	1	3	485	T2CW-B-1	27F
	3	1	3	485	T2CW-M-3	27F
	3	1	3	485	T3CW-B-1	27F
	3	1	3	485	T3CW-F-2	27F
	3	1	3	485	T5CW-M-1	27F
合計：			27			

名稱	單玻線插線	制圖	邱紅	2019.04.02	修改			
材料	X85560	復核	謝永林	2019.04.02	日期			
顏色	EC-DG-S332054 (3塗)	批準			圖號	UN-AM73-1		



美特鋁質 有限公司  
MIDI Aluminium Fabricator Ltd.

數據表參見：UN-AM73R-1

工程號	J-837	地盤	觀塘裕民坊
-----	-------	----	-------

工廠用

27F 485分格死牆用

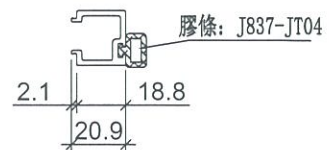
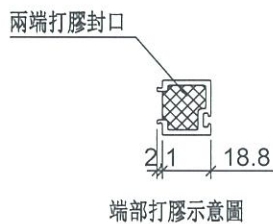
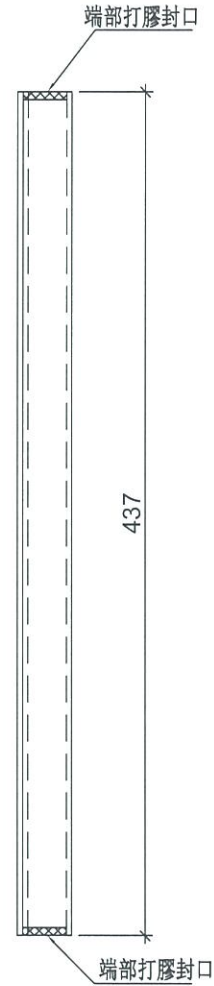
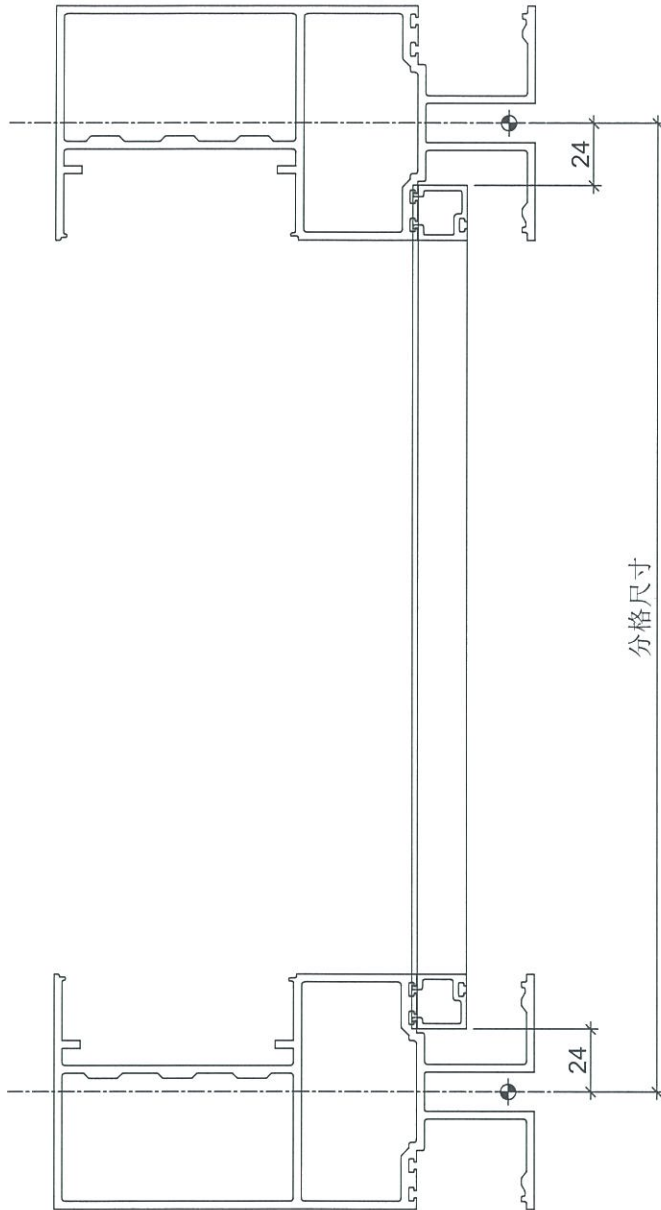

名稱	單玻線插線	制圖	邱紅	2019.04.02	修改			
材料	X85560	復核	謝永林	2019.04.02	日期			
顏色	EC-DG-S332054 (3塗)	批准			圖號	UN-AM73R		



美特鋁質 有限公司  
MIDI Aluminium Fabricator Ltd.

拆圖參見：UN-AM73R

工程號

J-837

地盤

觀塘裕民坊

物料編號	層數	每層	總數量	分格尺寸	使用位置	樓層
UN-AM73R	3	1	3	485	T1CW-G-2	27F
	3	1	3	485	T1CW-E-2	27F
	3	1	3	485	T1CW-A-1	27F
	3	1	3	485	T1CW-B-3	27F
	3	1	3	485	T2CW-A-2	27F
	3	1	3	485	T3CW-A-2	27F
	3	1	3	485	T5CW-A-1	27F
	3	1	3	485	T5CW-L-2	27F
合計：			24			

名稱	單玻線插線	制圖	邱紅	2019.04.02	修改			
材料	X85560	復核	謝永林	2019.04.02	日期			
顏色	EC-DG-S332054 (3塗)	批准			圖號	UN-AM73R-1		



美特鋁質 有限公司  
MIDI Aluminium Fabricator Ltd.

數量

位置

63

生梗企用套芯

共計:3層,一層用21支

工程號

J-837

地盤

觀塘裕民坊

工廠用

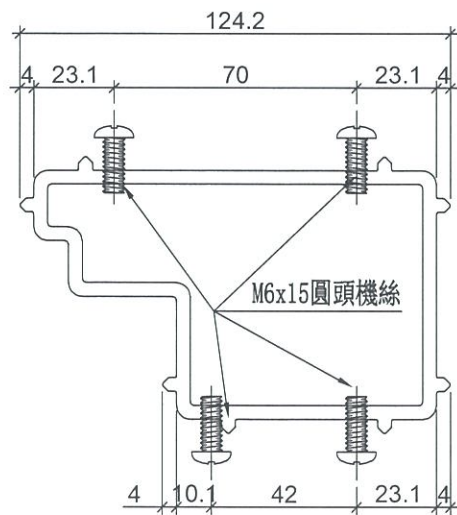
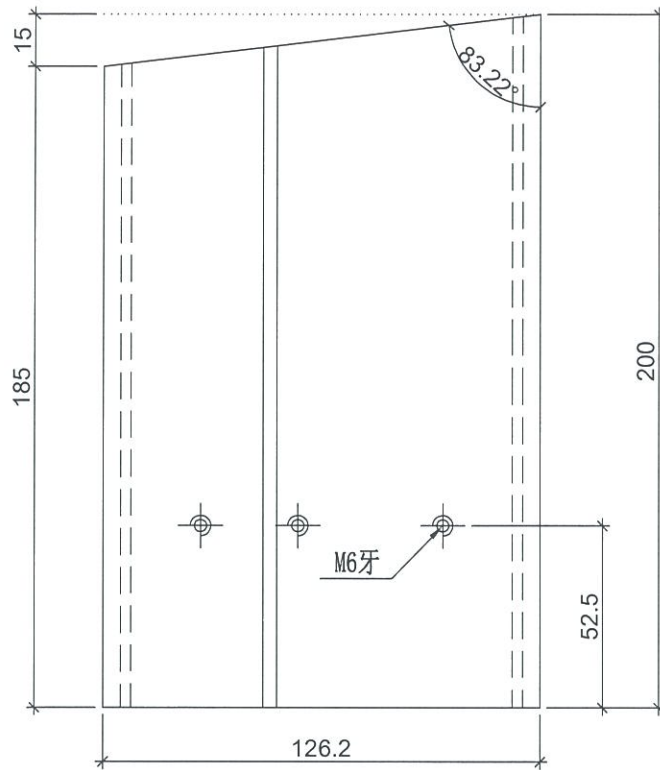

名稱	生梗企套心	制圖	邱紅	2019.04.02	修改	A		
材料	X85566	復核	謝永林	2019.04.02	日期	2019.1.31		
顏色	MILL	批準			圖號	W-TX2		



美特鋁質有限公司  
MIDI Aluminium Fabricator Ltd.

數量	位置
----	----

63	生梗企用套芯
----	--------

共計:3層,一層用21支

工程號	J-837	地盤	觀塘裕民坊
-----	-------	----	-------

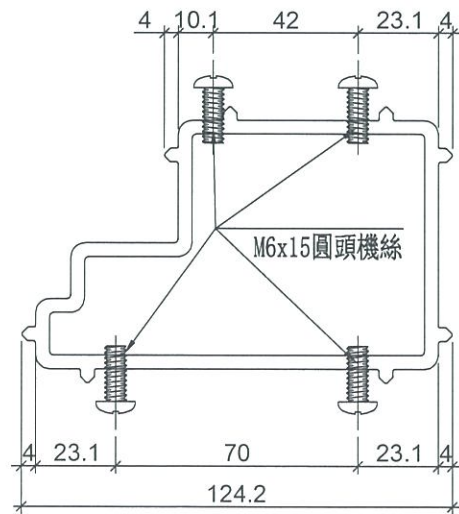
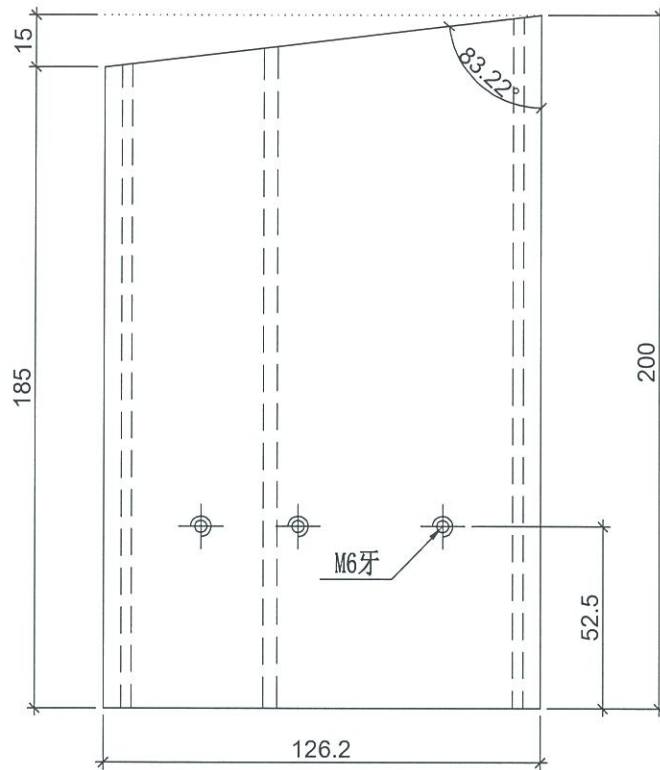

名稱	生梗企套心	制圖	邱紅	2019.04.02	修改	A		
材料	X85566	復核	謝永林	2019.04.02	日期	2019.1.31		
顏色	MILL	批准			圖號	W-TX2R		



美特鋁質 有限公司  
MIDI Aluminium Fabricator Ltd.

工程號

J-837

地盤

觀塘裕民坊

數量

105

位置

雙生企用套芯

共計:3層, 一層用35支

工廠用

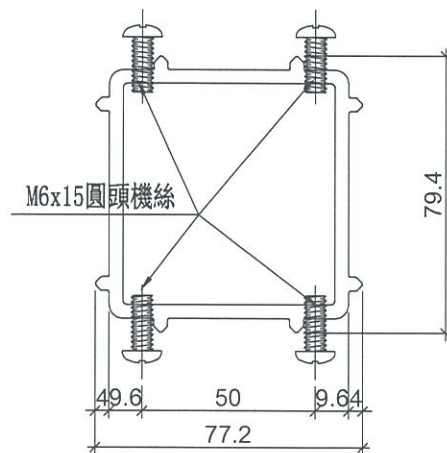
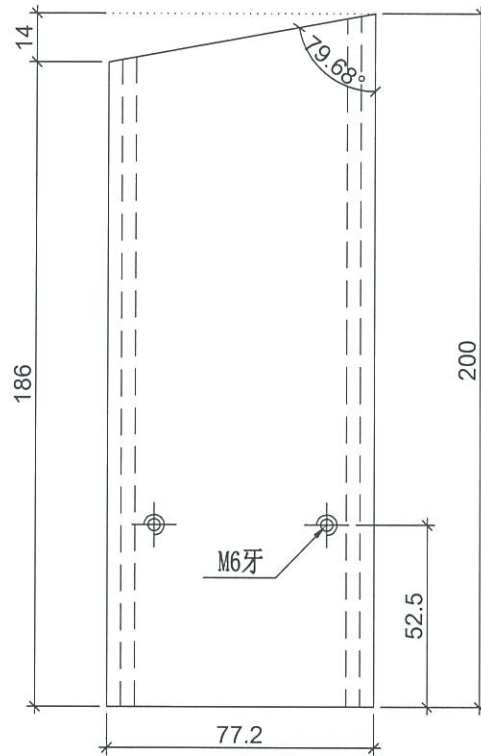

名稱	雙生企套心	制圖	邱紅	2019.04.02	修改	A		
材料	X85567	復核	謝永林	2019.04.02	日期	2019.1.31		
顏色	MILL	批准			圖號	W-TX3		



美特鋁質有限公司  
MIDI Aluminium Fabricator Ltd.

工程號

J-837

地盤

觀塘裕民坊

數據表參見：UN-T71-1

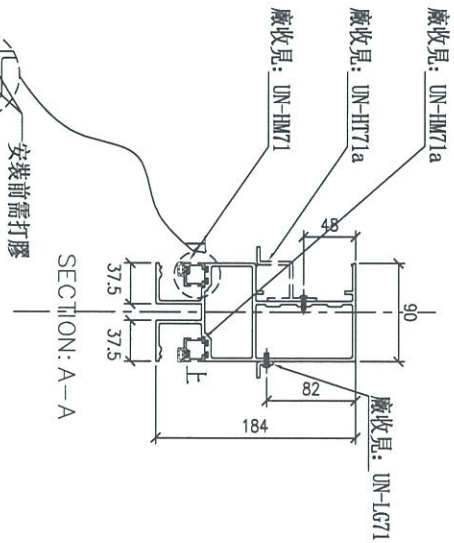
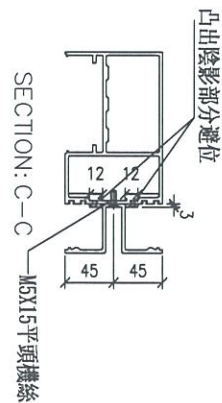
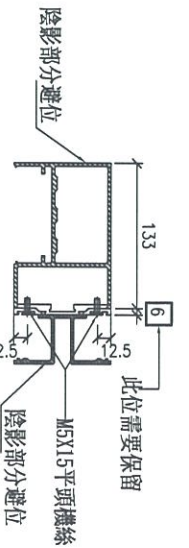
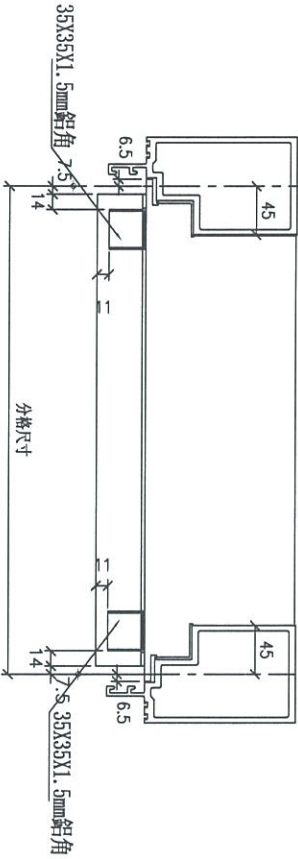
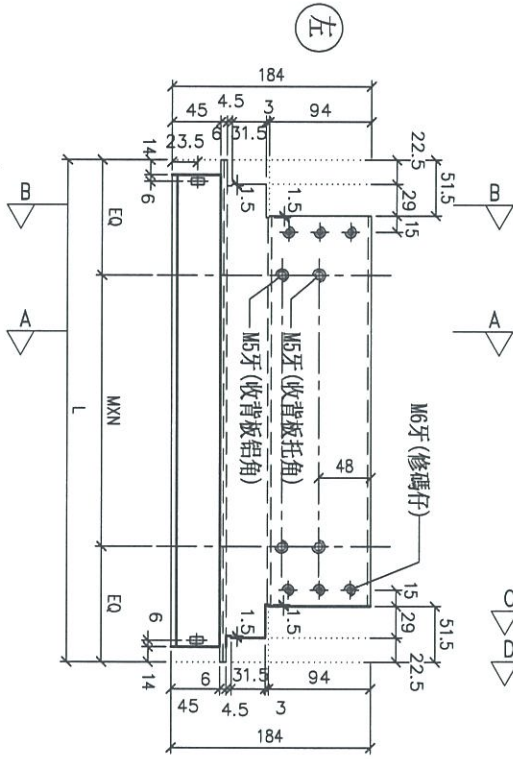
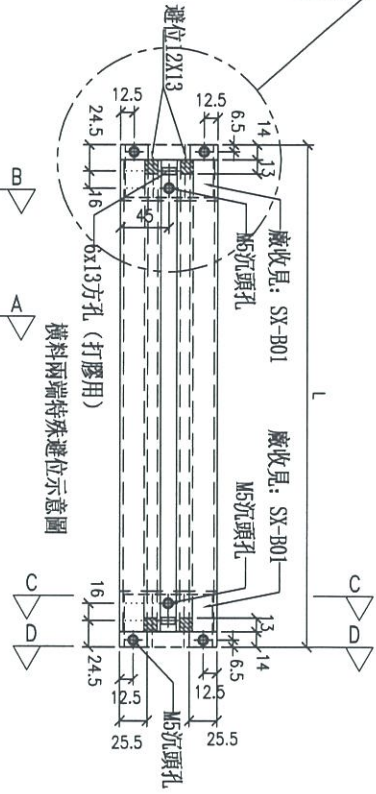
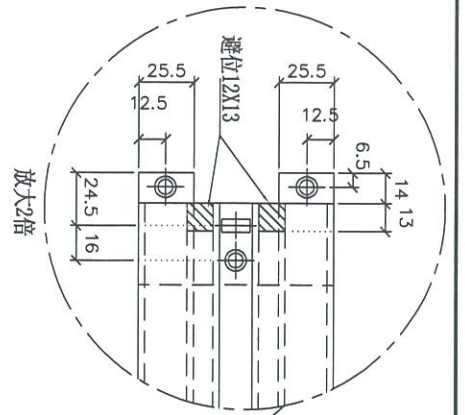

鋁角螺絲不用收緊，地盤調節用  
廠收見：SC-AL03

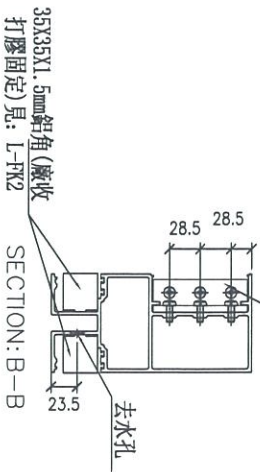

名稱	雙梗橫料 (外凸)	制圖	羅志光	2019. 3. 31	修改			
材料	X85552	復核	謝永林	2019. 3. 31	日期			
顏色	EC-DG-S332054 (3塗)	批准			圖號	UN-T71		

# 拆圖參見：UN-T71



美特鋁質 有限公司  
MIDI Aluminium Fabricator Ltd.

工程號 J-837 地盤 觀塘裕民坊

物料編號	L	數量	M	X	N	EQ	分格尺寸	使用位置	樓層
UN-L71	463	3	250	X	1	106.5	450	T1CW-H-1	27F
	463	3	250	X	1	106.5	450	T1CW-G-2	27F
	463	3	250	X	1	106.5	450	T1CW-E-2	27F
	463	3	250	X	1	106.5	450	T1CW-A-1	27F
	463	3	250	X	1	106.5	450	T1CW-B-3	27F
	463	3	250	X	1	106.5	450	T2CW-B-1	27F
	463	3	250	X	1	106.5	450	T2CW-A-2	27F
	463	3	250	X	1	106.5	450	T3CW-B-1	27F
	463	3	250	X	1	106.5	450	T3CW-A-2	27F
	463	3	250	X	1	106.5	450	T5CW-M-1	27F
合計：	463	3	250	X	1	106.5	450	T5CW-L-2	27F
		33							

名稱	雙梗橫料 (外凸)	制圖	羅志光	2019.3.31	修改	陳靖	
材料	X85552	復核	謝永林	2019.3.31	日期	2019.1.31	
顏色	EC-DG-S332054 (3塗)	批準			圖號	UN-T71-1	



美特鋁質 有限公司  
MIDI Aluminium Fabricator Ltd.

工程號

J-837

地盤

觀塘裕民坊

數據表參見: UN-T72-1

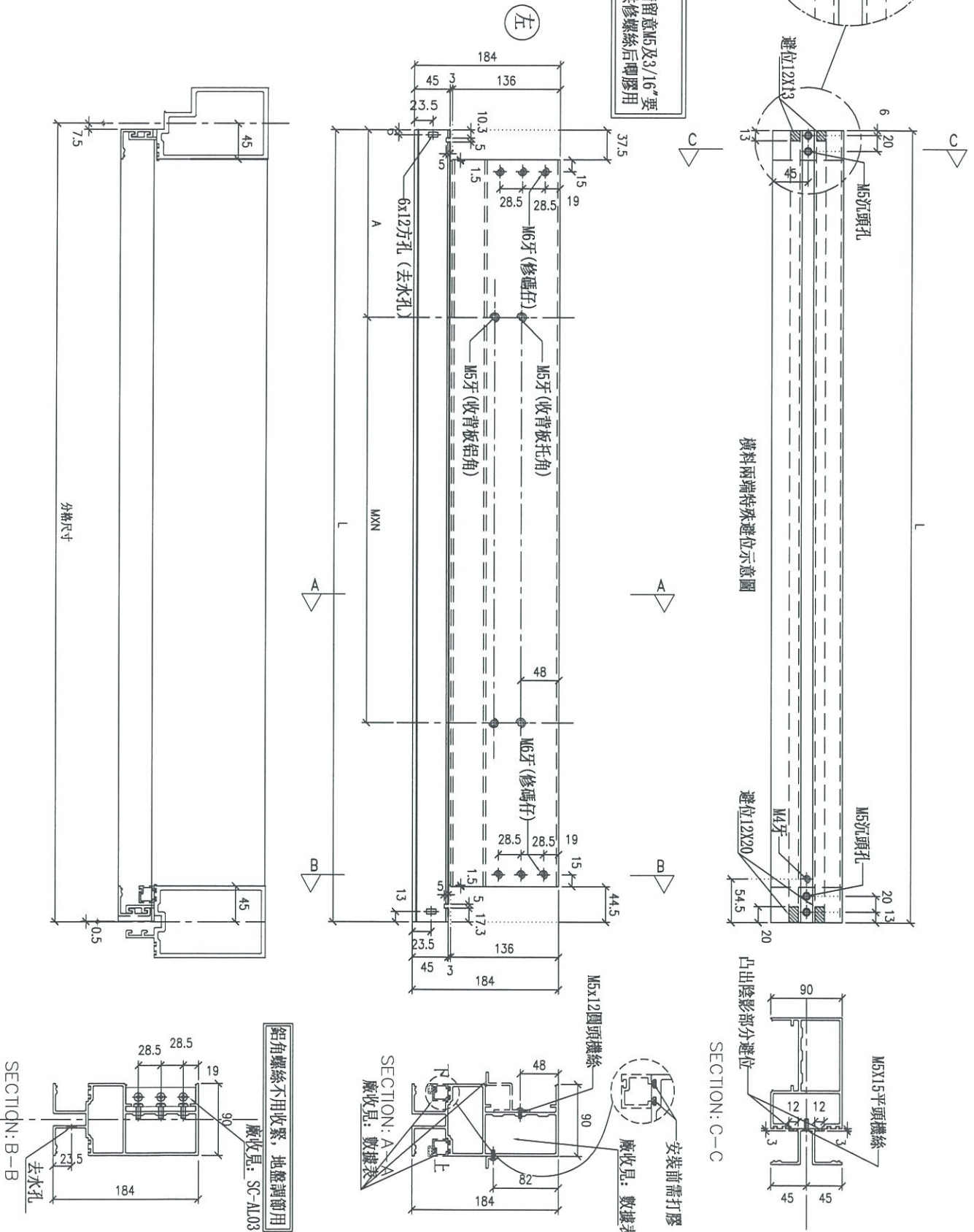

名稱	雙梗橫料 (外凸)	制圖	羅志光	2019.04.02	修改		
材料	X85552	復核	謝永林	2019.3.31	日期		
顏色	EC-DG-S332054 (3塗)	批准			圖號	UN-T72	

拆圖參見: UN-T72



美特鋁質 有限公司  
MIDI Aluminium Fabricator Ltd.

工程號	J-837	地盤	觀塘裕民坊										
物料編號	L	數量	M	X	N	A	分格尺寸	使用位置	廠收背板托角編號	廠收背板單角編號	廠收單玻璃編號(上)	廠收單玻璃編號(下)	樓層
UN-T72	1702	3	300	X	5	97.5	1710	T1CW-H-1	UN-HT73a	UN-LG73	UN-EH72aW	UN-EH72W	27F
UN-T721	747	3	250	X	2	120	755	T1CW-E-2	UN-HT74a	UN-LG74	UN-EH721aW	UN-EH721W	27F
UN-T722	1902	3	280	X	6	107.5	1910	T1CW-A-1	UN-HT76a	UN-LG76	UN-EH722aW	UN-EH722W	27F
UN-T727	1727	3	300	X	5	110	1735	T2CW-B-1	UN-HT79a	UN-LG79	UN-EH727aW	UN-EH727W	27F
UN-T723	1177	3	300	X	3	135	1185	T2CW-M-3	UN-HT80a	UN-LG80	UN-EH723aW	UN-EH723W	27F
UN-T724	1552	3	300	X	4	172.5	1560	T3CW-B-1	UN-HT82a	UN-LG82	UN-EH724aW	UN-EH724W	27F
UN-T725	1227	3	250	X	4	110	1235	T3CW-F-2	UN-HT83a	UN-LG83	UN-EH725aW	UN-EH725W	27F
UN-T726	1502	3	300	X	4	147.5	1510	T5CW-M-1	UN-HT87a	UN-LG87	UN-EH726aW	UN-EH726W	27F
合計:		24											
名稱	雙梗橫料 (外凸)			制圖	羅志光	2019. 3. 31	修改						
材料	X85552			復核	謝永林	2019. 3. 31	日期						
顏色	EC-DG-S332054 (3塗)			批准			圖號	UN-T72-1					



數據表參見: UN-T73-1

\*注意:  
螺絲鑽平頭孔事宜, 請留意M5及3/16"螺  
沉頭 (90° X Ø10), 供修螺絲后膠膠用

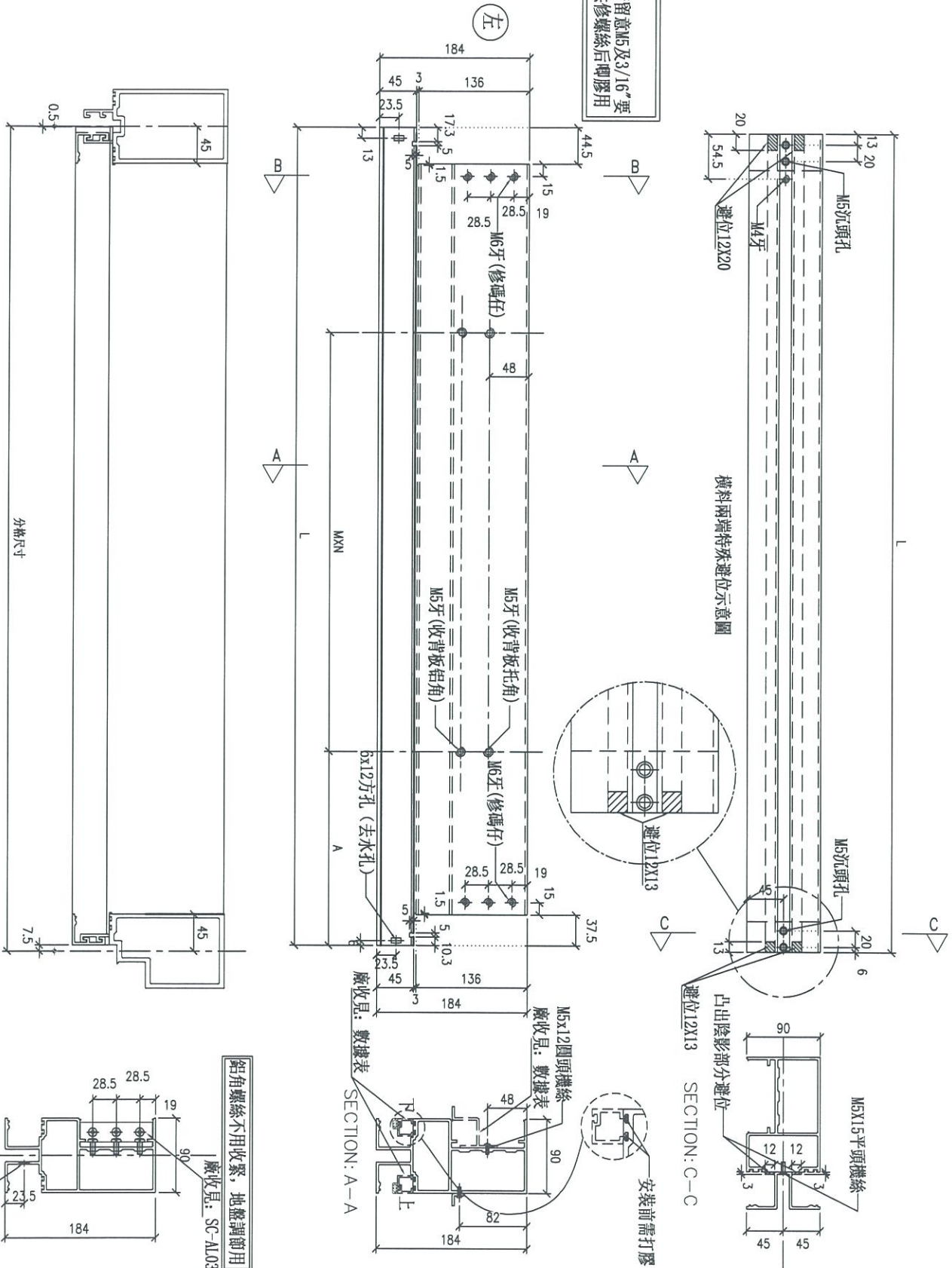

名稱	雙梗橫料 (外凸)	制圖	羅志光	2019. 04. 02	修改			
材料	X85552	復核	謝永林	2019. 3. 31	日期			
顏色	EC-DG-S332054 (3塗)	批准			圖號	UN-T73		

拆圖參見：UN-T73



美特鋁質有限公司  
MIDI Aluminium Fabricator Ltd.

工程號 J-837 地盤 觀塘裕民坊

物料編號	L	數量	M	X	N	A	分格尺寸	使用位置	廠收背板托角編號	廠收背板鋁角編號	廠收單玻線編號(上)	廠收單玻線編號(下)	樓層
UN-T73	1702	3	300	X	5	97.5	1710	T1CW-G-2	UN-HT73a	UN-LG73	UN-EH73aW	UN-EH73W	27F
UN-T732	992	3	250	X	3	117.5	1000	T1CW-A-1	UN-HT77a	UN-LG77	UN-EH732aW	UN-EH732W	27F
UN-T733	1352	3	250	X	4	172.5	1360	T1CW-B-3	UN-HT78a	UN-LG78	UN-EH733aW	UN-EH733W	27F
UN-T734	1727	3	300	X	5	110	1735	T2CW-A-2	UN-HT79a	UN-LG79	UN-EH734aW	UN-EH734W	27F
UN-T735	1552	3	300	X	4	172.5	1560	T3CW-A-2	UN-HT82a	UN-LG82	UN-EH735aW	UN-EH735W	27F
UN-T736	1377	3	300	X	4	85	1385	T5CW-A-1	UN-HT86a	UN-LG86	UN-EH736aW	UN-EH736W	27F
UN-T737	1502	3	300	X	4	147.5	1510	T5CW-L-2	UN-HT87a	UN-LG87	UN-EH737aW	UN-EH737W	27F
合計:		21											
名稱	雙梗橫料(外凸)			制圖	羅志光	2019.3.31	修改	陳靖					
材料	X85552			復核	謝永林	2019.3.31	日期	2019.1.31					
顏色	EC-DG-S332054 (3塗)			批准			圖號	UN-T73-1					



# 拆圖參見：UN-T74



美特鋁質有限公司  
MIDI Aluminium Fabricator Ltd.

工程號 J-837 地盤 觀塘裕民坊

物料編號	L	數量	M	X	N	A	分格尺寸	使用位置	廠收背板托角編號	廠收背板鋁角編號	廠收單玻線編號(上)	廠收單玻線編號(下)	樓層	名稱	材料	顏色	制圖	日期	修改	日期	圖號
UN-L74	456	3	250	X	1	106.5	450	T1CW-H-1	UN-HT71a	UN-LG71	UN-HM74a	UN-HM74	27F	雙梗橫料(外凸)	X85552	EC-DG-S332054 (3塗)	羅志光	2019. 3. 31	修改		
	456	3	250	X	1	106.5	450	T1CW-E-2	UN-HT71a	UN-LG71	UN-HM74a	UN-HM74	27F								
	456	3	250	X	1	106.5	450	T1CW-A-1	UN-HT71a	UN-LG71	UN-HM74a	UN-HM74	27F								
	456	3	250	X	1	106.5	450	T2CW-B-1	UN-HT71a	UN-LG71	UN-HM74a	UN-HM74	27F								
	456	3	250	X	1	106.5	450	T2CW-M-3	UN-HT71a	UN-LG71	UN-HM74a	UN-HM74	27F								
	456	3	250	X	1	106.5	450	T2CW-H-2	UN-HT71a	UN-LG71	UN-HM74a	UN-HM74	27F								
	456	3	250	X	1	106.5	450	T3CW-B-1	UN-HT71a	UN-LG71	UN-HM74a	UN-HM74	27F								
	456	3	250	X	1	106.5	450	T3CW-E-2	UN-HT71a	UN-LG71	UN-HM74a	UN-HM74	27F								
	456	3	250	X	1	106.5	450	T3CW-A-2	UN-HT71a	UN-LG71	UN-HM74a	UN-HM74	27F								
	456	3	250	X	1	106.5	450	T5CW-M-1	UN-HT71a	UN-LG71	UN-HM74a	UN-HM74	27F								
	456	3	250	X	1	106.5	450	T5CW-H-3	UN-HT71a	UN-LG71	UN-HM74a	UN-HM74	27F								
	456	3	300	X	1	131.5	550	T2CW-M-3	UN-HT72a	UN-LG72	UN-HM741a	UN-HM741	27F								
	456	3	300	X	1	131.5	550	T3CW-F-2	UN-HT72a	UN-LG72	UN-HM741a	UN-HM741	27F								
	合計:	39																			
UN-L741	556	3	300	X	1	131.5	550	T2CW-M-3	UN-HT72a	UN-LG72	UN-HM741a	UN-HM741	27F								
UN-L741	556	3	300	X	1	131.5	550	T3CW-F-2	UN-HT72a	UN-LG72	UN-HM741a	UN-HM741	27F								

名稱	雙梗橫料(外凸)	制圖	羅志光	2019. 3. 31	修改		
材料	X85552	復核	謝永林	2019. 3. 31	日期		
顏色	EC-DG-S332054 (3塗)	批准			圖號	UN-T74-1	



# 拆圖參見：UN-T75



美特鋁質 有限公司  
MIDI Aluminium Fabricator Ltd.

工程號 J-837 地盤 觀塘裕民坊

物料編號	L	數量	M	X	N	A	分格尺寸	使用位置	廠收背板托角編號	廠收背板鋁角編號	廠收單玻線編號(上)	廠收單玻線編號(下)	樓層
UN-L75	456	3	250	X	1	106.5	450	T1CW-G-2	UN-HT71a	UN-LG71	UN-HM75a	UN-HM75	27F
	456	3	250	X	1	106.5	450	T1CW-B-3	UN-HT71a	UN-LG71	UN-HM75a	UN-HM75	27F
	456	3	250	X	1	106.5	450	T2CW-A-2	UN-HT71a	UN-LG71	UN-HM75a	UN-HM75	27F
	456	3	250	X	1	106.5	450	T2CW-M-3	UN-HT71a	UN-LG71	UN-HM75a	UN-HM75	27F
	456	3	250	X	1	106.5	450	T2CW-H-2	UN-HT71a	UN-LG71	UN-HM75a	UN-HM75	27F
	456	3	250	X	1	106.5	450	T3CW-A-2	UN-HT71a	UN-LG71	UN-HM75a	UN-HM75	27F
	456	3	250	X	1	106.5	450	T3CW-F-2	UN-HT71a	UN-LG71	UN-HM75a	UN-HM75	27F
	456	3	250	X	1	106.5	450	T5CW-A-2	UN-HT71a	UN-LG71	UN-HM75a	UN-HM75	27F
	456	3	250	X	1	106.5	450	T5CW-L-2	UN-HT71a	UN-LG71	UN-HM75a	UN-HM75	27F
	456	3	250	X	1	106.5	450	T5CW-H-3	UN-HT71a	UN-LG71	UN-HM75a	UN-HM75	27F
UN-L751	556	3	300	X	1	131.5	550	T1CW-A-1	UN-HT72a	UN-LG72	UN-HM751a	UN-HM751	27F
	556	3	300	X	1	131.5	550	T5CW-A-1	UN-HT72a	UN-LG72	UN-HM751a	UN-HM751	27F
	合計:	36											

名稱	雙梗橫料 (外凸)	制圖	羅志光	2019. 3. 31	修改		
材料	X85552	復核	謝永林	2019. 3. 31	日期		
顏色	EC-DG-S332054 (3塗)	批准			圖號	UN-T75-1	



美特鋁質 有限公司  
MIDI Aluminium Fabricator Ltd.

工程號

J-837

地盤

觀塘裕民坊

數據表參見: UN-T76-1

\*注意:  
螺絲鑽平頭孔事宜, 請留意M5及3/16"要  
沉頭 (90° X Ø10), 俾修螺絲后噴膠用

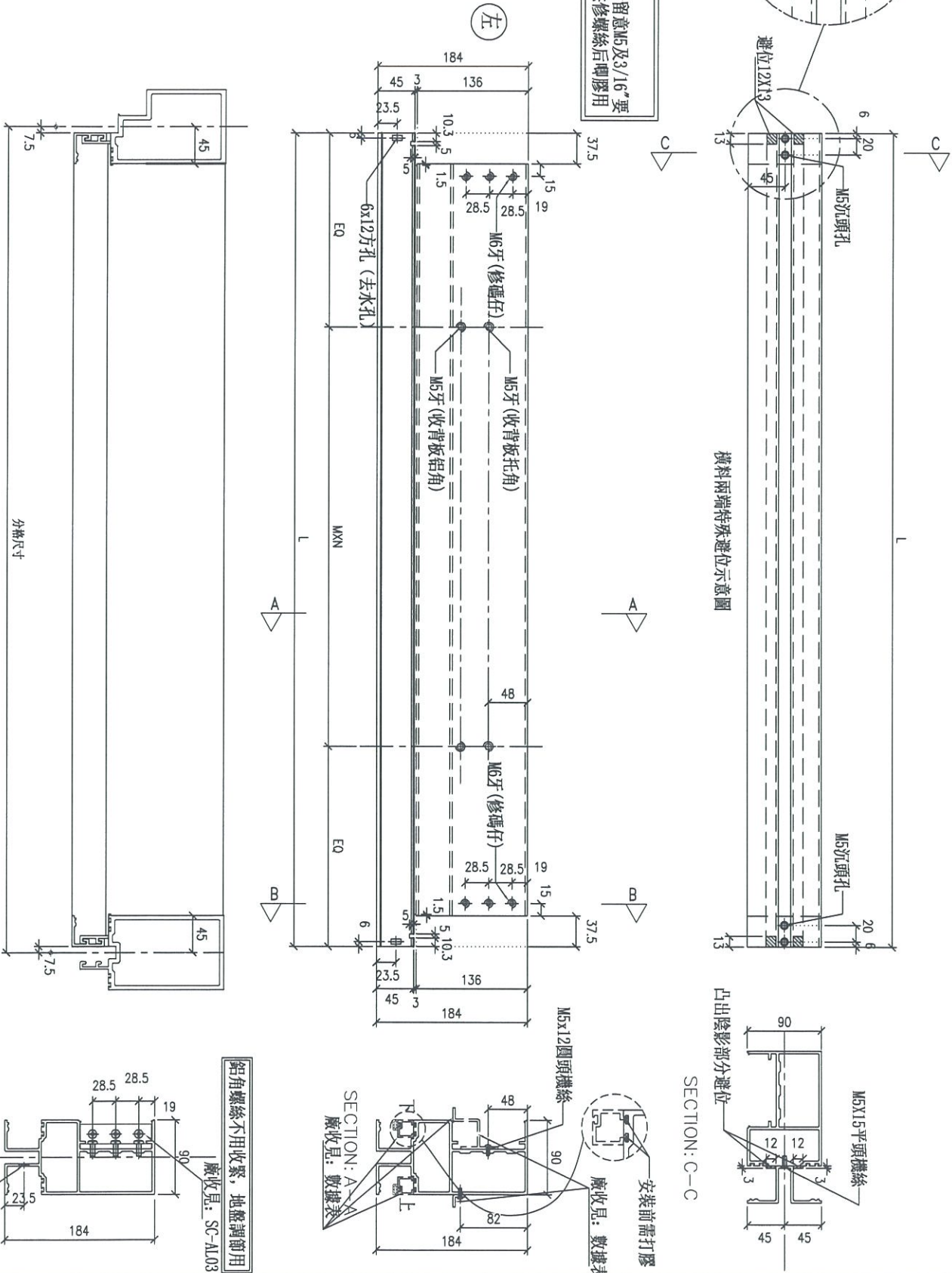

名稱	雙梗橫料 (外凸)	制圖	羅志光	2019.04.02	修改		
材料	X85552	復核	謝永林	2019.3.31	日期		
顏色	EC-DG-S332054 (3塗)	批准			圖號	UN-T76	



美特鋁質 有限公司  
MIDI Aluminium Fabricator Ltd.

工程號 J-837 地盤 觀塘裕民坊

物料編號	UN-T76	L	數量	3	M	300	X	X	N	5	A	82.5	分格尺寸	1680	使用位置	T1CW-E-2	廠收背板托角編號	UN-HT75a	廠收背板角編號	UN-LG75	廠收單玻線編號(上)	UN-EH76aW	廠收單玻線編號(下)	UN-EH76W	樓層	27F
合計:		1665	3																							

拆圖參見: UN-T76

名稱	雙梗橫料 (外凸)	制圖	羅志光	2019. 3. 31	修改			
材料	X85552	復核	謝永林	2019. 3. 31	日期			
顏色	EC-DG-S332054 (3塗)	批准			圖號	UN-T76-1		



美特鋁質有限公司  
MIDI Aluminium Fabricator Ltd.

工程號

J-837

地盤

觀塘裕民坊

數據表參見: UN-T77-1

\*注意:  
螺絲鑽平頭孔事宜, 請留意M5及3/16"要  
沉頭 (90° X Ø10), 供修螺絲后膠膠用

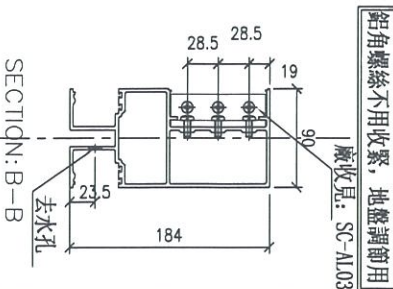
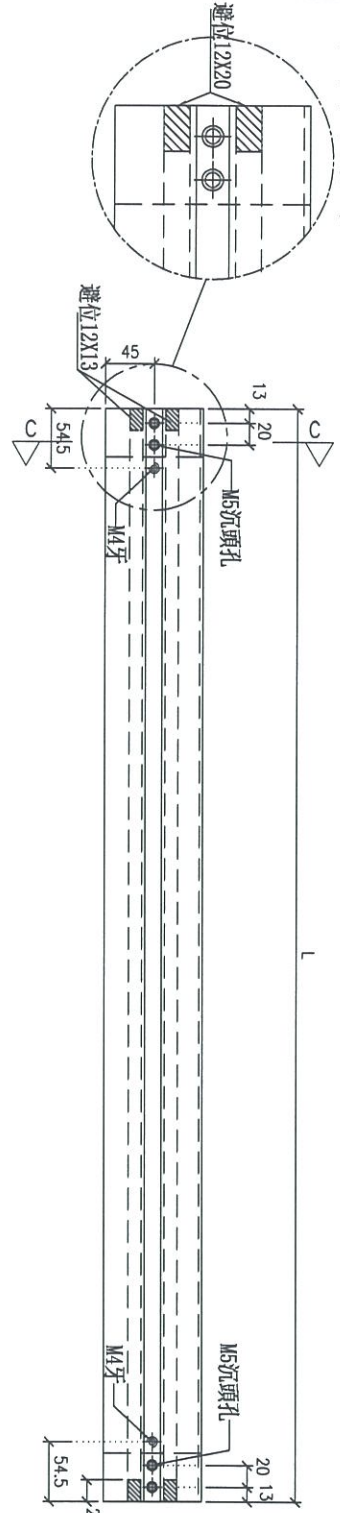
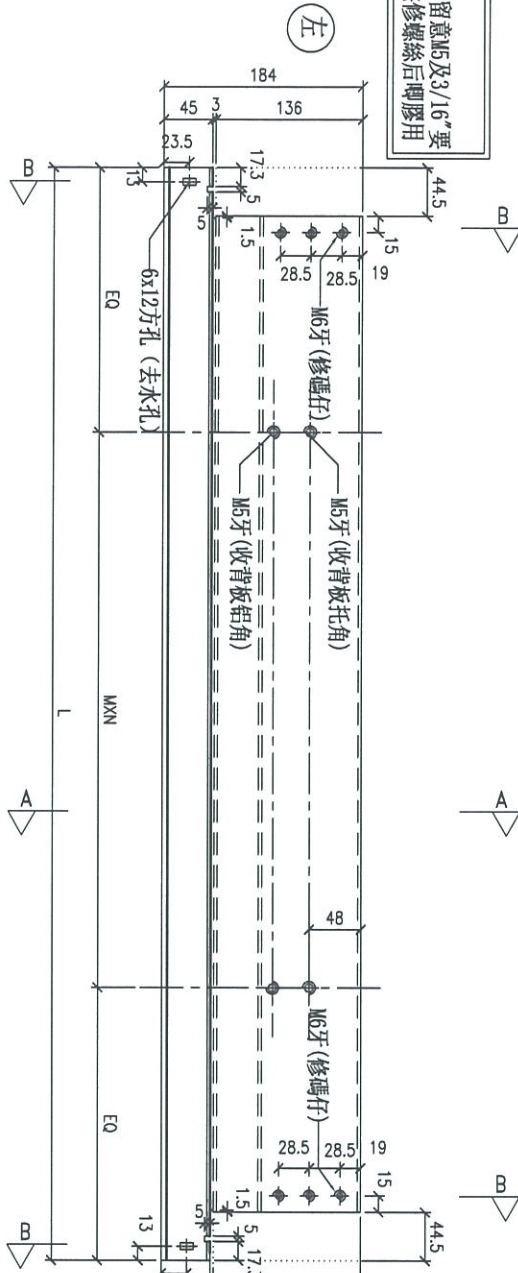
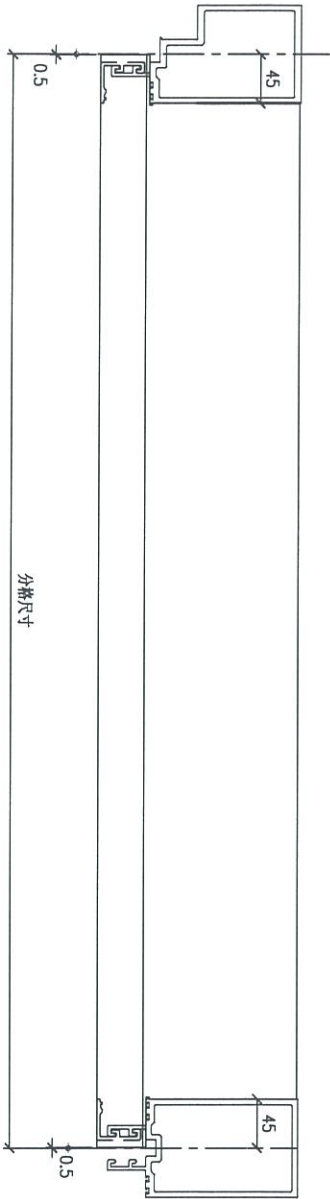

鋁角螺絲不用收緊, 地盤調節用  
廠收見: SC-AL03

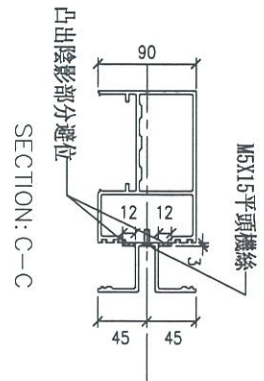
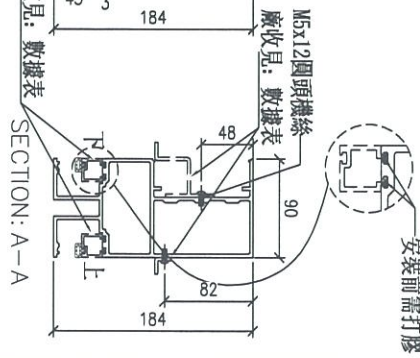

名稱	雙梗橫料 (外凸)	制圖	羅志光	2019.04.02	修改	
材料	X85552	復核	謝永林	2019.3.31	日期	
顏色	EC-DG-S332054 (3塗)	批准			圖號	UN-T77

拆圖參見：UN-T77



美特鋁質有限公司  
MIDI Aluminium Fabricator Ltd.

工程號 J-837 地盤 觀塘裕民坊

物料編號	L	數量	M	X	N	A	分格尺寸	使用位置	廠收背板托角編號	廠收背板鋁角編號	廠收單玻璃編號(上)	廠收單玻璃編號(下)	樓層
UN-T77	1759	3	300	X	5	129.5	1760	T2CW-M-3	UN-HT81a	UN-LG81	UN-EH77aW	UN-EH77W	27F
UN-T771	1734	3	300	X	5	117	1735	T2CW-H-2	UN-HT79a	UN-LG79	UN-EH771aW	UN-EH771W	27F
UN-T772	1309	3	250	X	4	154.5	1310	T3CW-F-2	UN-HT84a	UN-LG84	UN-EH772aW	UN-EH772W	27F
UN-T773	1719	3	300	X	5	109.5	1720	T3CW-A-2	UN-HT85a	UN-LG85	UN-EH773aW	UN-EH773W	27F
UN-T774	1684	3	300	X	5	92	1685	T5CW-H-3	UN-HT88a	UN-LG88	UN-EH774aW	UN-EH774W	27F
合計:		15											

名稱	雙梗橫料 (外凸)	制圖	羅志光	2019.04.02	修改		
材料	X85552	復核	謝永林	2019.3.31	日期		
顏色	EC-DG-S332054 (3塗)	批准			圖號	UN-T77-1	



美特鋁質有限公司  
MIDI Aluminium Fabricator Ltd.

工程號

J-837

地盤

觀塘裕民坊

\*注意:  
螺絲鑽平頭孔事宜, 請留意M5及3/16"螺  
沉頭 (90° X Ø10), 供修螺絲后噴膠用

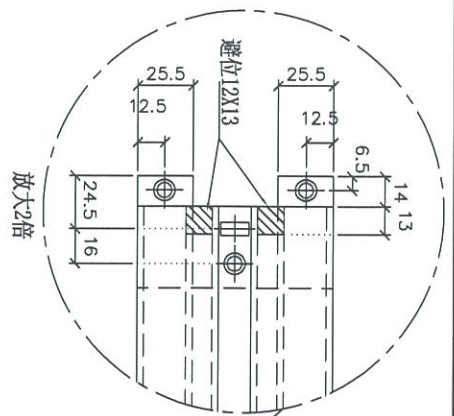

數據表參見: UN-T71a-1

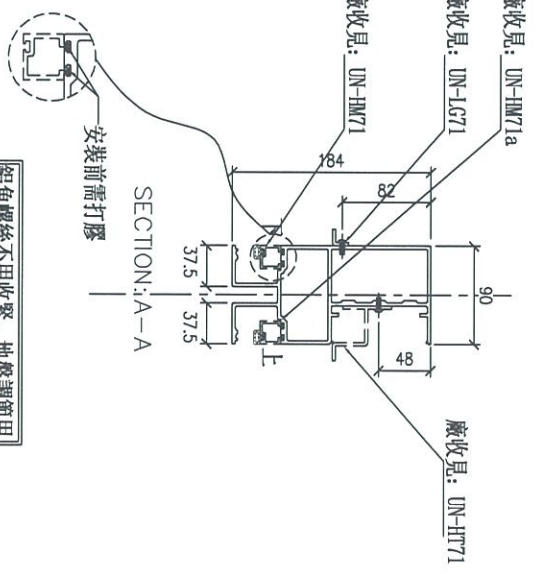
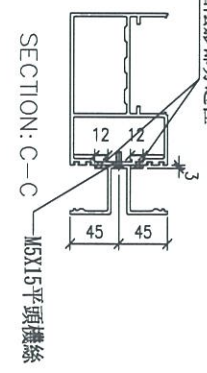
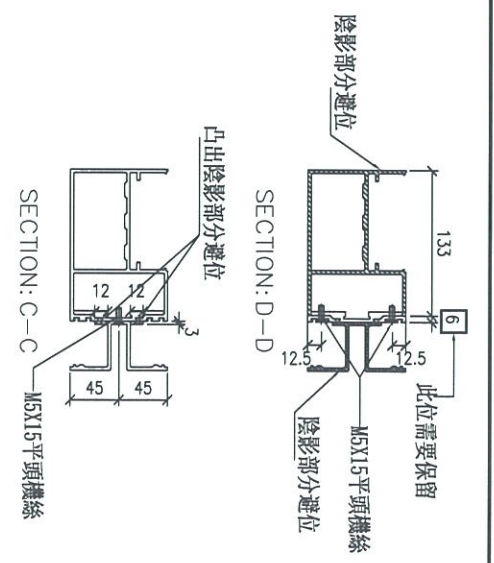
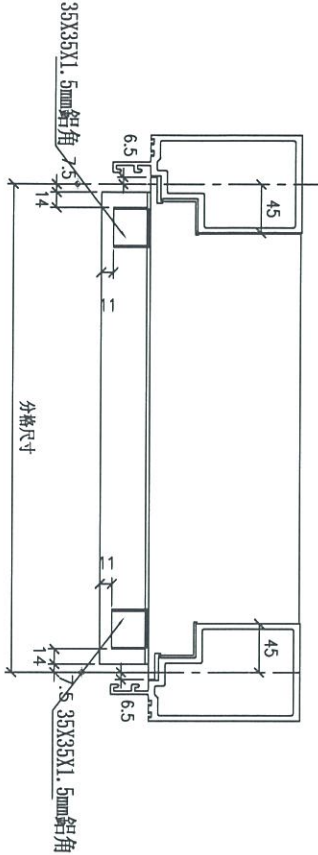
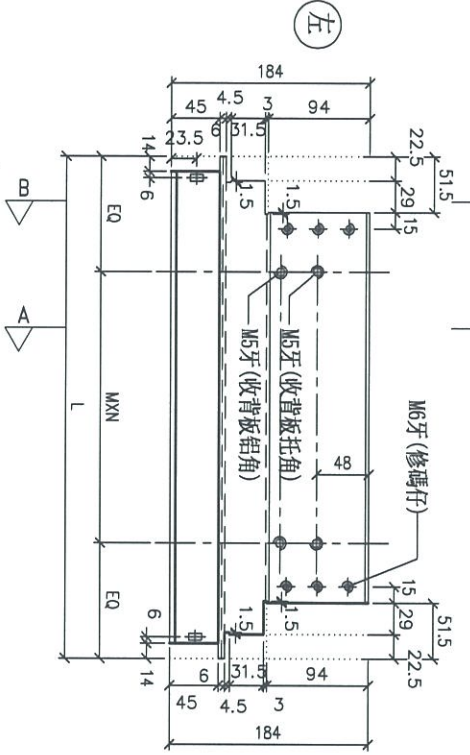
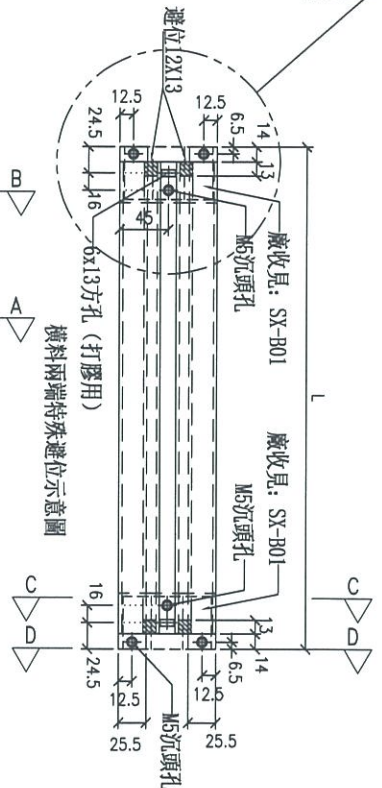

鋁角螺絲不用收緊, 地盤調節用  
廠收見: SC-AL03

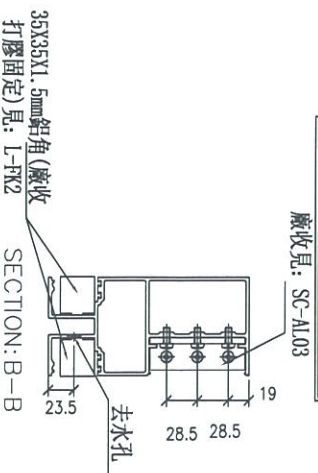

名稱	雙梗橫料 (外凸)	制圖	羅志光	2019. 3. 31	修改			
材料	X85552	復核	謝永林	2019. 3. 31	日期			
顏色	EC-DG-S332054 (3塗)	批准			圖號	UN-T71a		

# 拆圖參見：UN-T71a



美特鋁質 有限公司  
MIDI Aluminium Fabricator Ltd.

工程號 J-837 地盤 觀塘裕民坊

物料編號	L	數量	M	X	N	EQ	分格尺寸	使用位置	樓層
UN-L71a	463	1	250	X	1	106.5	450	T1CW-H-1	27F
	463	1	250	X	1	106.5	450	T1CW-G-2	27F
	463	1	250	X	1	106.5	450	T1CW-E-2	27F
	463	1	250	X	1	106.5	450	T1CW-A-1	27F
	463	1	250	X	1	106.5	450	T1CW-B-3	27F
	463	1	250	X	1	106.5	450	T2CW-B-1	27F
	463	1	250	X	1	106.5	450	T2CW-A-2	27F
	463	1	250	X	1	106.5	450	T3CW-B-1	27F
	463	1	250	X	1	106.5	450	T3CW-A-2	27F
	463	1	250	X	1	106.5	450	T5CW-M-1	27F
合計：	463	11	250	X	1	106.5	450	T5CW-L-2	27F

名稱	雙梗橫料 (外凸)	制圖	羅志光	2019.3.31	修改	陳靖	
材料	X85552	復核	謝永林	2019.3.31	日期	2019.1.31	
顏色	EC-DG-S332054 (3塗)	批准			圖號	UN-T71a-1	



美特鋁質有限公司  
MIDI Aluminium Fabricator Ltd.

工程號

J-837

地盤

觀塘裕民坊

數據表參見: UN-T72a-1

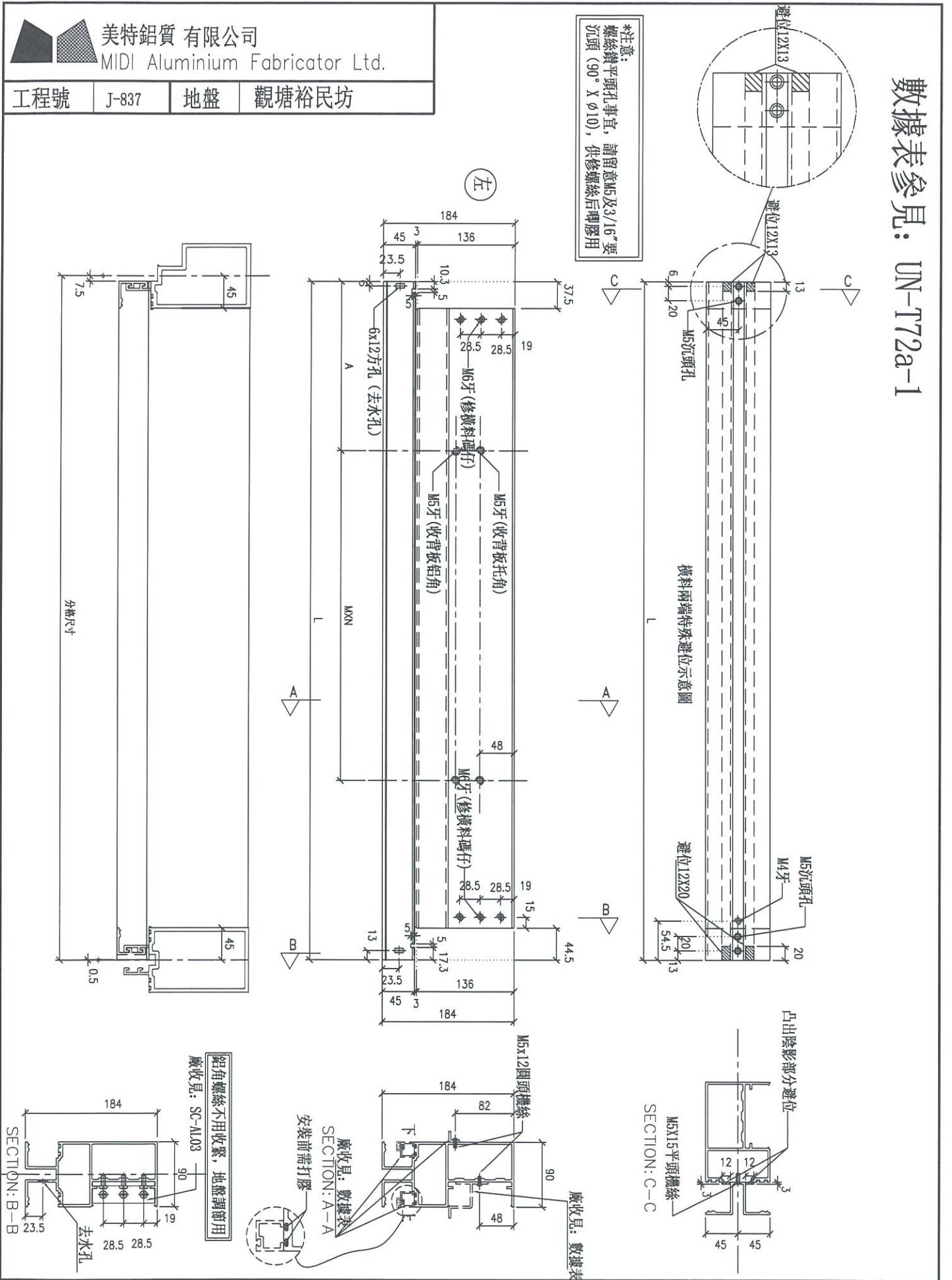

\*注意:  
螺絲鑽平頭孔事宜, 請留意M5及3/16"要  
沉頭 (90° X Ø10), 供修螺絲后膠膠用

名稱	雙梗橫料 (外凸)	制圖	羅志光	2019. 3. 31	修改		
材料	X85552	復核	謝永林	2019. 3. 31	日期		
顏色	EC-DG-S332054 (3塗)	批准			圖號	UN-T72a	

拆圖參見：UN-T72a



美特鋁質有限公司  
MIDI Aluminium Fabricator Ltd.

工程號	J-837	地盤	觀塘裕民坊										
物料編號	L	數量	M	X	N	A	分格尺寸	使用位置	廠收背板托角編號	廠收背板鋁角編號	廠收單玻線編號(上)	廠收單玻線編號(下)	樓層
UN-T72a	1702	1	300	X	5	97.5	1710	T1CW-H-1	UN-HT73	UN-LG73	UN-EH72aW	UN-EH72W	27F
UN-T721a	747	1	250	X	2	120	755	T1CW-E-2	UN-HT74	UN-LG74	UN-EH721aW	UN-EH721W	27F
UN-T722a	1902	1	280	X	6	107.5	1910	T1CW-A-1	UN-HT76	UN-LG76	UN-EH722aW	UN-EH722W	27F
UN-T723a	1727	1	300	X	5	110	1735	T2CW-B-1	UN-HT79	UN-LG79	UN-EH727aW	UN-EH727W	27F
UN-T724a	1177	1	300	X	3	135	1185	T2CW-M-3	UN-HT80	UN-LG80	UN-EH723aW	UN-EH723W	27F
UN-T725a	1552	1	300	X	4	172.5	1560	T3CW-B-1	UN-HT82	UN-LG82	UN-EH724aW	UN-EH724W	27F
UN-T726a	1227	1	250	X	4	110	1235	T3CW-F-2	UN-HT83	UN-LG83	UN-EH725aW	UN-EH725W	27F
UN-T727a	1502	1	300	X	4	147.5	1510	T5CW-M-1	UN-HT87	UN-LG87	UN-EH726aW	UN-EH726W	27F
合計:	8												
名稱	雙梗橫料 (外凸)			制圖	羅志光	2019.04.02	修改						
材料	X85552			復核	謝永林	2019.3.31	日期						
顏色	EC-DG-S332054 (3塗)			批准			圖號	UN-T72a-1					



美特鋁質有限公司  
MIDI Aluminium Fabricator Ltd.

工程號

J-837

地盤

觀塘裕民坊

數據表參見: UN-T73a-1

\*注意:  
螺絲鑽平頭孔事宜, 請留意M5及3/16"要  
沉頭(90° X  $\phi$ 10), 供修螺絲后啤膠用

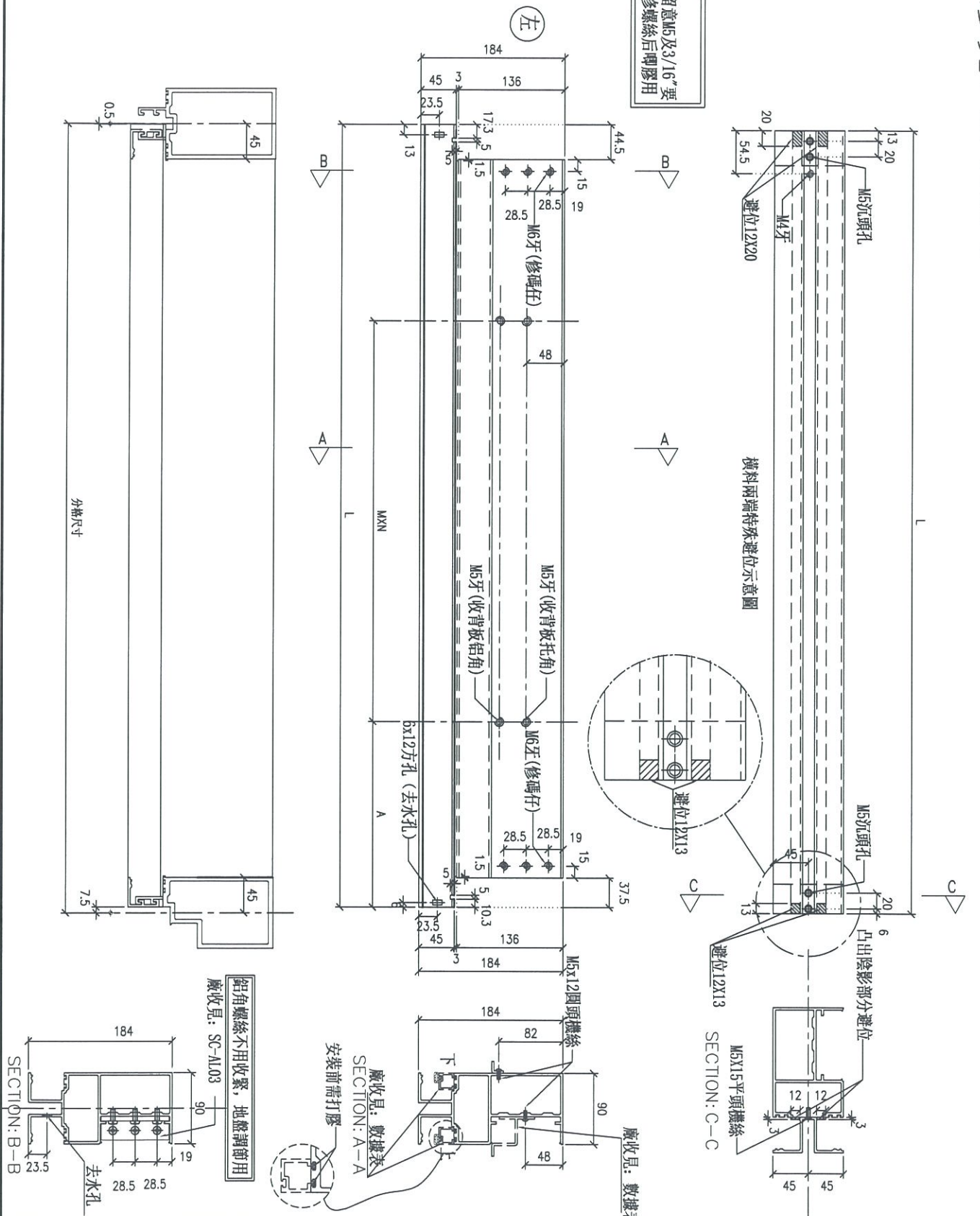

名稱	雙梗橫料 (外凸)	制圖	羅志光	2019. 3. 31	修改		
材料	X85552	復核	謝永林	2019. 3. 31	日期		
顏色	EC-DG-S332054 (3塗)	批准			圖號	UN-T73a	

拆圖參見：UN-T73a



美特鋁質有限公司  
MIDI Aluminium Fabricator Ltd.

工程號 J-837 地盤 觀塘裕民坊

物料編號	L	數量	M	X	N	A	分格尺寸	使用位置	廠收背板托角編號	廠收背板鉛角編號	廠收單玻線編號(上)	廠收單玻線編號(下)	樓層
UN-T73a	1702	1	300	X	5	97.5	1710	T1CW-G-2	UN-HT73	UN-LG73	UN-EH73aW	UN-EH73W	27F
UN-T732a	992	1	250	X	3	117.5	1000	T1CW-A-1	UN-HT77	UN-LG77	UN-EH732aW	UN-EH732W	27F
UN-T733a	1352	1	250	X	4	172.5	1360	T1CW-B-3	UN-HT78	UN-LG78	UN-EH733aW	UN-EH733W	27F
UN-T734a	1727	1	300	X	5	110	1735	T2CW-A-2	UN-HT79	UN-LG79	UN-EH734aW	UN-EH734W	27F
UN-T735a	1552	1	300	X	4	172.5	1560	T3CW-A-2	UN-HT82	UN-LG82	UN-EH735aW	UN-EH735W	27F
UN-T736a	1377	1	300	X	4	85	1385	T5CW-A-1	UN-HT86	UN-LG86	UN-EH736aW	UN-EH736W	27F
UN-T737a	1502	1	300	X	4	147.5	1510	T5CW-L-2	UN-HT87	UN-LG87	UN-EH737aW	UN-EH737W	27F
合計:		7											

名稱	雙梗橫料 (外凸)	制圖	羅志光	2019.04.02	修改		
材料	X85552	復核	謝永林	2019.3.31	日期		
顏色	EC-DG-S332054 (3塗)	批准			圖號	UN-T73a-1	



# 拆圖參見：UN-T74a



美特鋁質 有限公司  
MIDI Aluminium Fabricator Ltd.

工程號 J-837 地盤 觀塘裕民坊

物料編號	L	數量	M	X	N	A	分格尺寸	使用位置	廠收背板托角編號	廠收背板鉛角編號	廠收罩玻璃編號(上)	廠收罩玻璃編號(下)	樓層
UN-L74a	456	1	250	X	1	106.5	450	T1CW-H-1	UN-HT71	UN-LG71	UN-HM74a	UN-HM74	27F
	456	1	250	X	1	106.5	450	T1CW-E-2	UN-HT71	UN-LG71	UN-HM74a	UN-HM74	27F
	456	1	250	X	1	106.5	450	T1CW-A-1	UN-HT71	UN-LG71	UN-HM74a	UN-HM74	27F
	456	1	250	X	1	106.5	450	T2CW-B-1	UN-HT71	UN-LG71	UN-HM74a	UN-HM74	27F
	456	1	250	X	1	106.5	450	T2CW-M-3	UN-HT71	UN-LG71	UN-HM74a	UN-HM74	27F
	456	1	250	X	1	106.5	450	T2CW-H-2	UN-HT71	UN-LG71	UN-HM74a	UN-HM74	27F
	456	1	250	X	1	106.5	450	T3CW-B-1	UN-HT71	UN-LG71	UN-HM74a	UN-HM74	27F
	456	1	250	X	1	106.5	450	T3CW-F-2	UN-HT71	UN-LG71	UN-HM74a	UN-HM74	27F
	456	1	250	X	1	106.5	450	T5CW-A-2	UN-HT71	UN-LG71	UN-HM74a	UN-HM74	27F
	456	1	250	X	1	106.5	450	T5CW-M-1	UN-HT71	UN-LG71	UN-HM74a	UN-HM74	27F
	456	1	250	X	1	106.5	450	T5CW-H-3	UN-HT71	UN-LG71	UN-HM74a	UN-HM74	27F
	456	1	300	X	1	131.5	550	T2CW-M-3	UN-HT72	UN-LG72	UN-HM741a	UN-HM741	27F
	456	1	300	X	1	131.5	550	T3CW-F-2	UN-HT72	UN-LG72	UN-HM741a	UN-HM741	27F
合計:		13											

名稱	雙梗橫料 (外凸)	制圖	羅志光	2019. 3. 31	修改		
材料	X85552	復核	謝永林	2019. 3. 31	日期		
顏色	EC-DG-S332054 (3塗)	批准			圖號	UN-T74a-1	



美特鋁質有限公司  
MIDI Aluminium Fabricator Ltd.

工程號

J-837

地盤

觀塘裕民坊

數據表參見: UN-T75a-1

\*注意:  
螺絲鑽平頭孔事宜, 請留意M5及3/16"要  
沉頭(90° X Ø10), 供修螺絲后唧膠用

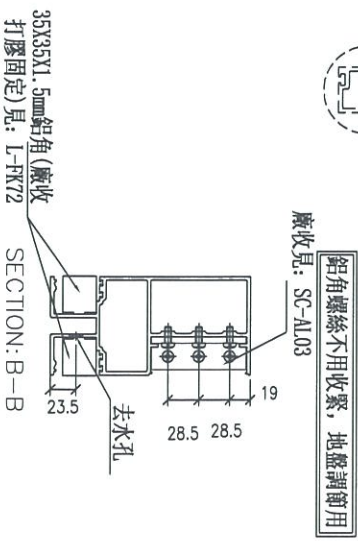
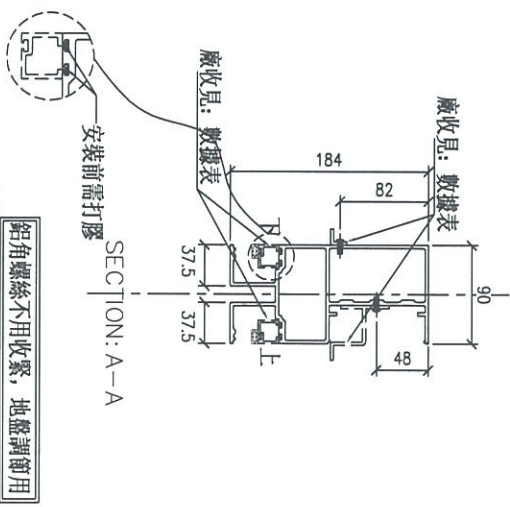
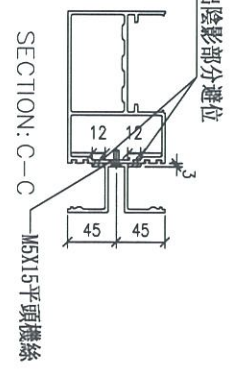
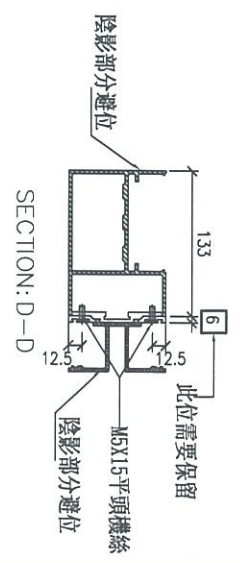
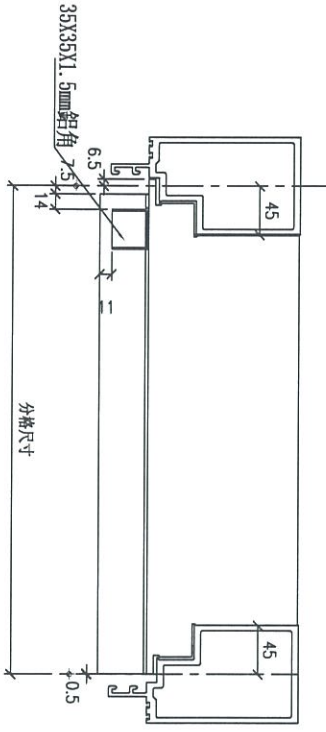
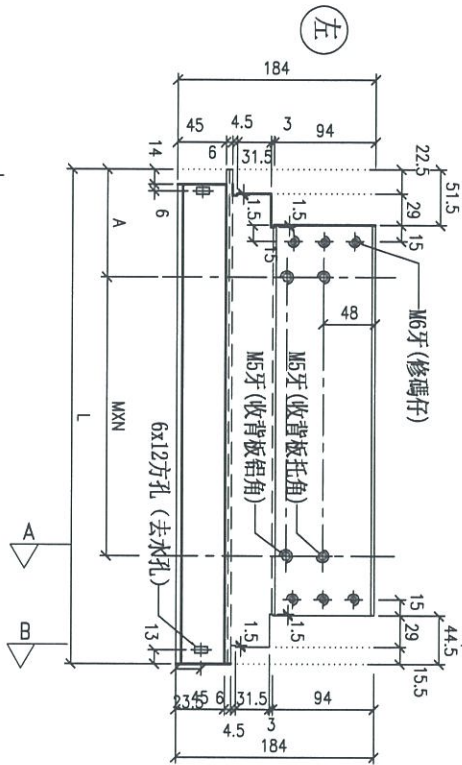
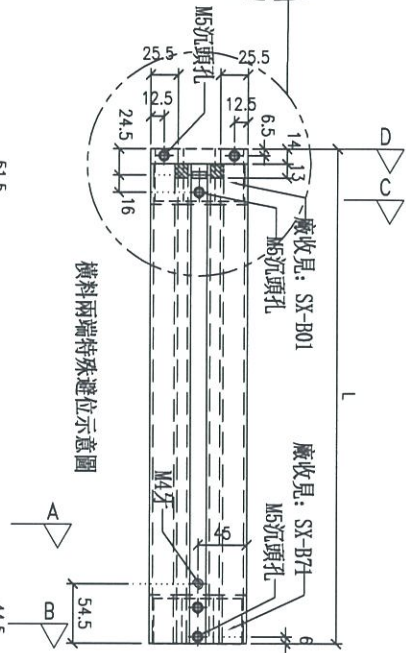
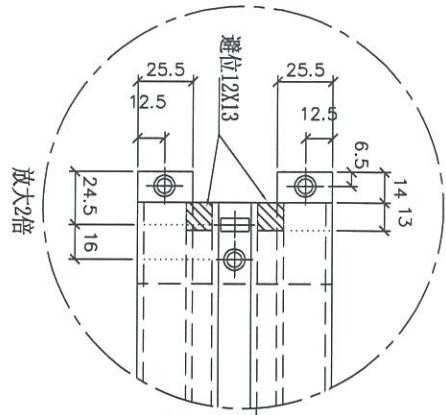

名稱	雙梗橫料 (外凸)	制圖	羅志光	2019. 3. 31	修改	
材料	X85552	復核	謝永林	2019. 3. 31	日期	
顏色	EC-DG-S332054 (3塗)	批准			圖號	UN-T75a

# 拆圖參見：UN-T75a



美特鋁質 有限公司  
MIDI Aluminium Fabricator Ltd.

工程號 J-837 地盤 觀塘裕民坊

物料編號	L	數量	M	X	N	A	分格尺寸	使用位置	廠收背板托角編號	廠收背板鋁角編號	廠收單玻線編號(上)	廠收單玻線編號(下)	樓層
UN-L75a	456	1	250	X	1	106.5	450	T1CW-G-2	UN-HT71	UN-LG71	UN-HM75a	UN-HM75	27F
	456	1	250	X	1	106.5	450	T1CW-B-3	UN-HT71	UN-LG71	UN-HM75a	UN-HM75	27F
	456	1	250	X	1	106.5	450	T2CW-A-2	UN-HT71	UN-LG71	UN-HM75a	UN-HM75	27F
	456	1	250	X	1	106.5	450	T2CW-M-3	UN-HT71	UN-LG71	UN-HM75a	UN-HM75	27F
	456	1	250	X	1	106.5	450	T2CW-H-2	UN-HT71	UN-LG71	UN-HM75a	UN-HM75	27F
	456	1	250	X	1	106.5	450	T3CW-A-2	UN-HT71	UN-LG71	UN-HM75a	UN-HM75	27F
	456	1	250	X	1	106.5	450	T3CW-F-2	UN-HT71	UN-LG71	UN-HM75a	UN-HM75	27F
	456	1	250	X	1	106.5	450	T5CW-A-2	UN-HT71	UN-LG71	UN-HM75a	UN-HM75	27F
	456	1	250	X	1	106.5	450	T5CW-L-2	UN-HT71	UN-LG71	UN-HM75a	UN-HM75	27F
	456	1	250	X	1	106.5	450	T5CW-H-3	UN-HT71	UN-LG71	UN-HM75a	UN-HM75	27F
UN-L751a	556	1	300	X	1	131.5	550	T1CW-A-1	UN-HT72	UN-LG72	UN-HM751a	UN-HM751	27F
	556	1	300	X	1	131.5	550	T5CW-A-1	UN-HT72	UN-LG72	UN-HM751a	UN-HM751	27F
	合計:	12											

名稱	雙梗橫料 (外凸)	制圖	羅志光	2019. 3. 31	修改		
材料	X85552	復核	謝永林	2019. 3. 31	日期		
顏色	EC-DG-S332054 (3塗)	批准			圖號	UN-T75a-1	



美特鋁質有限公司  
MIDI Aluminium Fabricator Ltd.

工程號

J-837

地盤

觀塘裕民坊

數據表參見: UN-T76a-1

\*注意:  
螺絲鑽平頭孔事宜, 請留意M5及3/16"要  
沉頭(90° X φ10), 供修螺絲后膠膠用

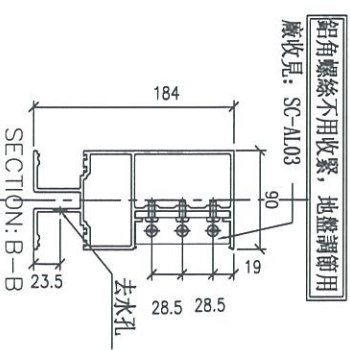
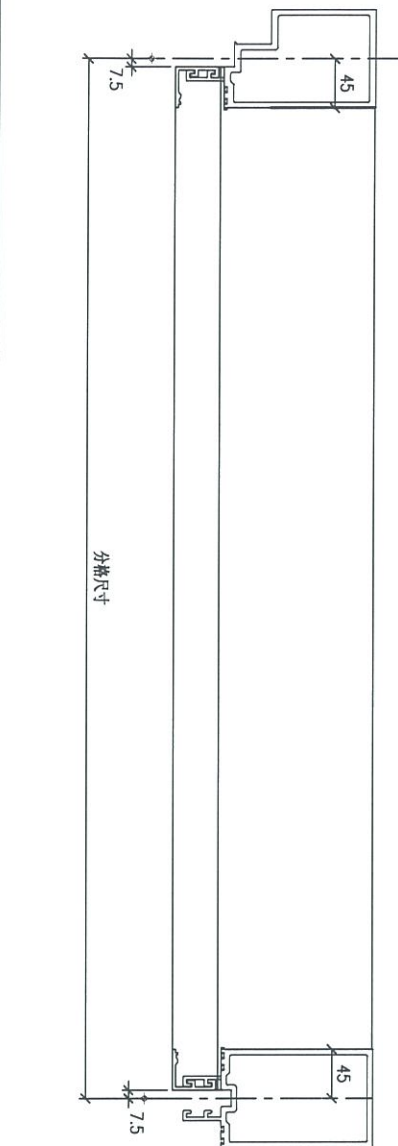
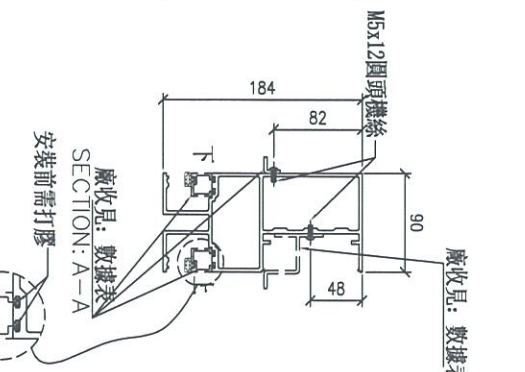
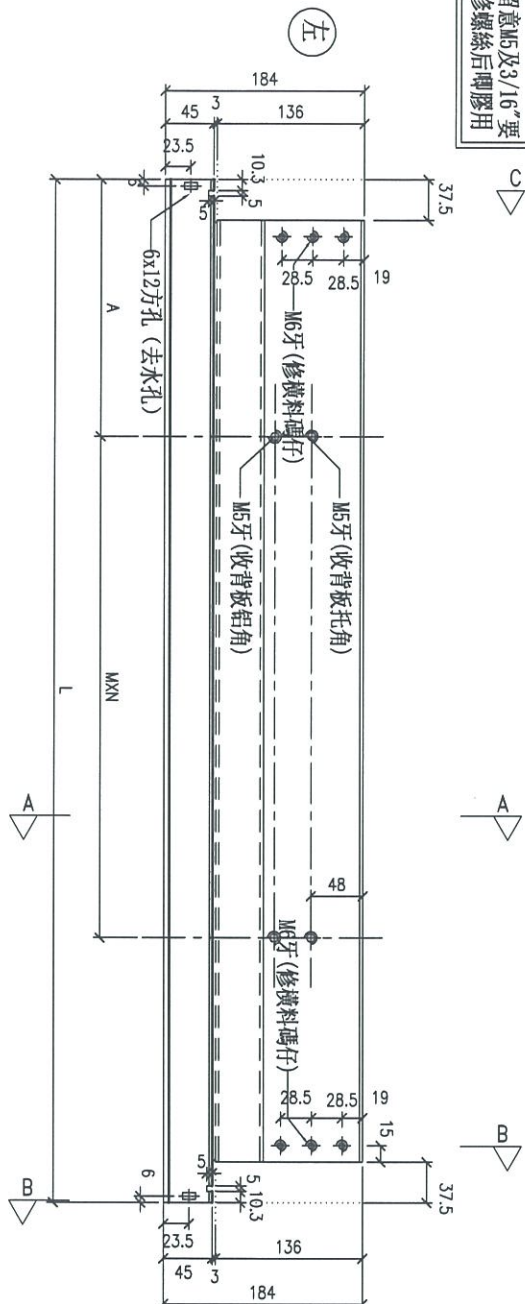
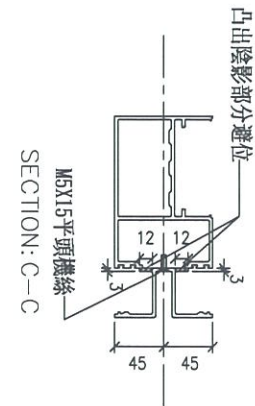
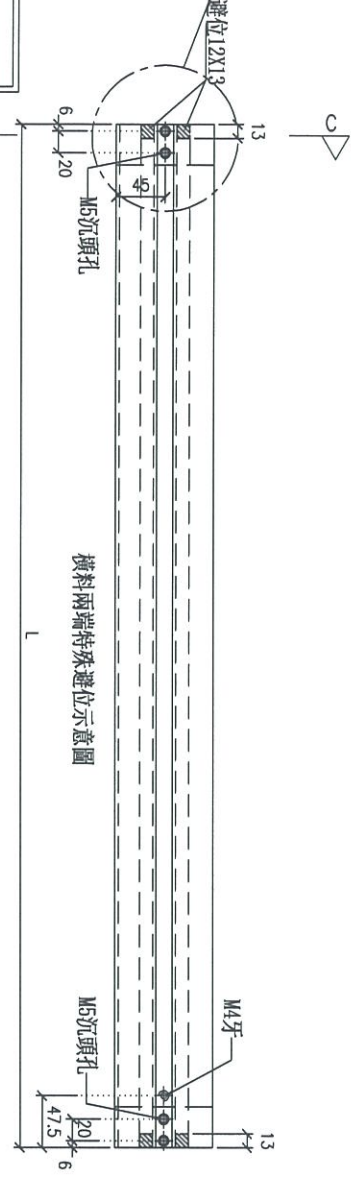
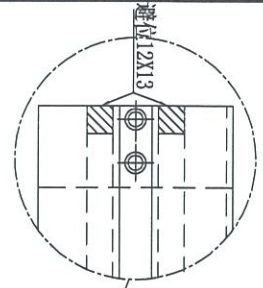

名稱	雙梗橫料(外凸)	制圖	羅志光	2019. 3. 31	修改	
材料	X85552	復核	謝永林	2019. 3. 31	日期	
顏色	EC-DG-S332054 (3塗)	批准			圖號	UN-T76a



美特鋁質 有限公司  
MIDI Aluminium Fabricator Ltd.

工程號 J-837 地盤 觀塘裕民坊

物料編號	UN-T76a	L	數量	1	M	300	X	X	N	5	A	82.5	分格尺寸	1680	使用位置	T1CW-E-2	廠收背板托角編號	UN-HT75	廠收背板鋁角編號	UN-LG75	廠收單玻線編號(上)	UN-EH76aW	廠收單玻線編號(下)	UN-EH76W	樓層	27F
合計:		1665	1																							

拆圖參見: UN-T76a

名稱	雙梗橫料 (外凸)	制圖	羅志光	2019.04.02	修改			
材料	X85552	復核	謝永林	2019.3.31	日期			
顏色	EC-DG-S332054 (3塗)	批准			圖號	UN-T76a-1		



美特鋁質有限公司  
MIDI Aluminium Fabricator Ltd.

工程號

J-837

地盤

觀塘裕民坊

數據表參見：UN-T77a-1

\*注意：  
螺絲鑽平頭孔事宜，請留意M5及3/16"要  
沉頭（90° X Ø10），供修螺絲后膠膠用

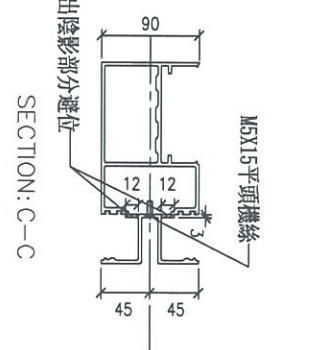
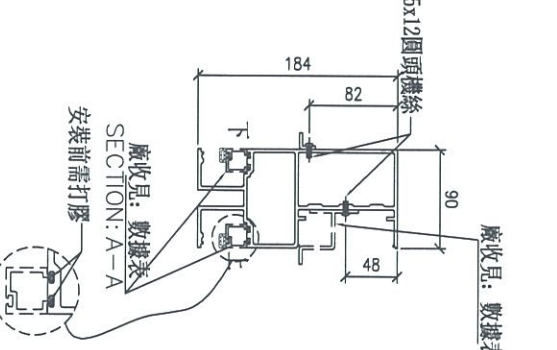
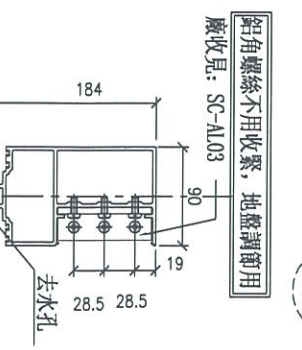
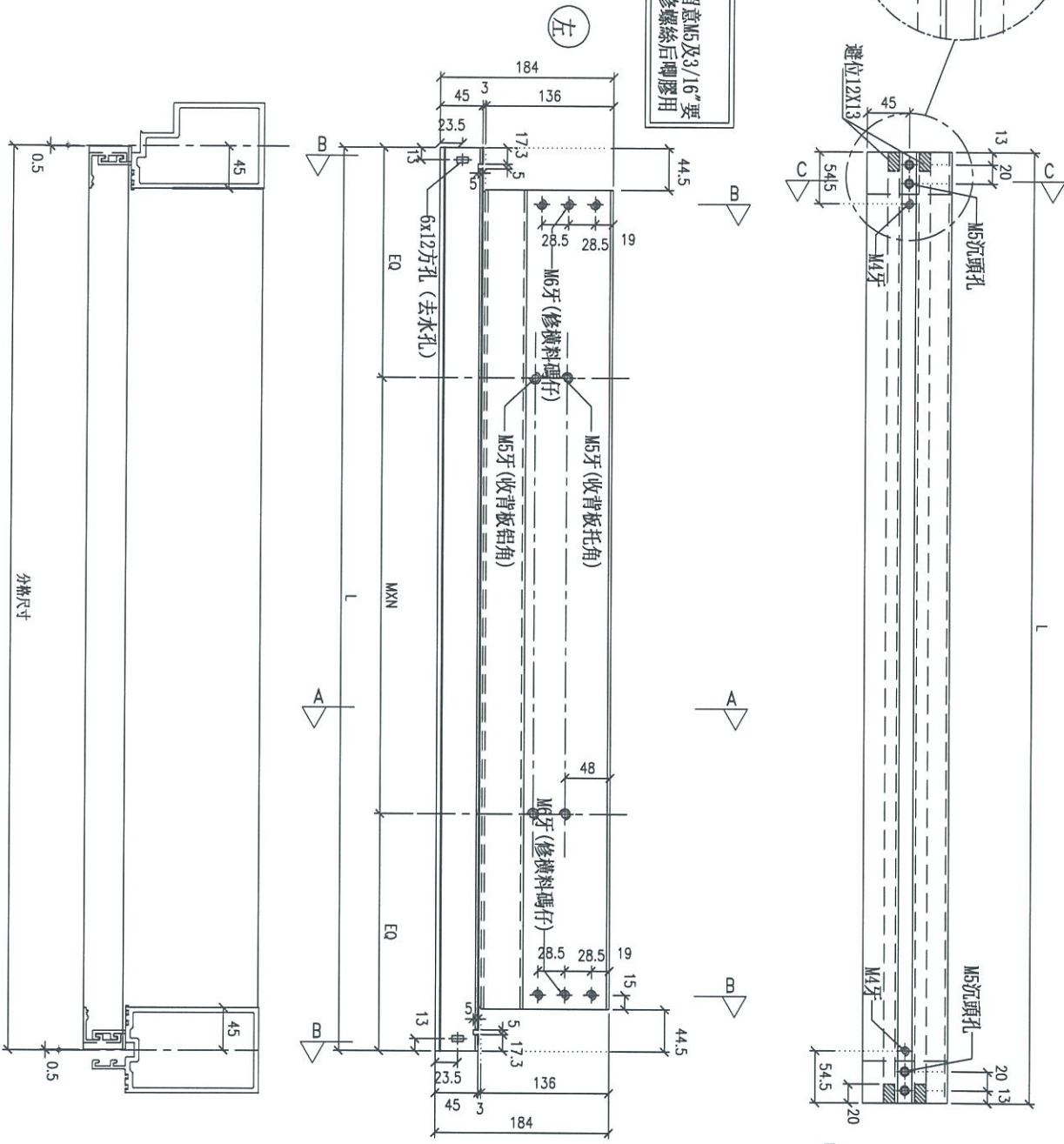

名稱	雙梗橫料 (外凸)	制圖	羅志光	2019. 3. 31	修改	
材料	X85552	復核	謝永林	2019. 3. 31	日期	
顏色	EC-DG-S332054 (3塗)	批准			圖號	UN-T77a



美特鋁質 有限公司  
MIDI Aluminium Fabricator Ltd.

工程號 J-837 地盤 觀塘裕民坊

數據表參見: UN-T77a

物料編號	L	數量	M	X	N	A	分格尺寸	使用位置	廠收背板托角編號	廠收背板吊角編號	廠收單玻璃線編號(上)	廠收單玻璃線編號(下)	樓層
UN-T77a	1759	1	300	X	5	129.5	1760	T2CW-M-3	UN-HT81	UN-LG81	UN-EH77aW	UN-EH77W	27F
UN-T771a	1734	1	300	X	5	117	1735	T2CW-H-2	UN-HT79	UN-LG79	UN-EH771aW	UN-EH771W	27F
UN-T772a	1309	1	250	X	4	154.5	1310	T3CW-F-2	UN-HT84	UN-LG84	UN-EH772aW	UN-EH772W	27F
UN-T773a	1719	1	300	X	5	109.5	1720	T3CW-A-2	UN-HT85	UN-LG85	UN-EH773aW	UN-EH773W	27F
UN-T774a	1684	1	300	X	5	92	1685	T5CW-H-3	UN-HT88	UN-LG88	UN-EH774aW	UN-EH774W	27F
合計:		5											

名稱	雙梗橫料(外凸)	制圖	羅志光	2019.3.31	修改		
材料	X85552	復核	謝永林	2019.3.31	日期		
顏色	EC-DG-S332054 (3塗)	批准			圖號	UN-T77a-1	



美特鋁質 有限公司  
MIDI Aluminium Fabricator Ltd.

拆圖參見: UN-LG71-1

工程號 J-837 地盤 觀塘裕民坊

物料編號	L	數量	M	X	N	EQ	分格尺寸	使用位置	樓層
UN-LG71	324	8	250	X	1	37	450	T1CW-H-1	27F
	324	8	250	X	1	37	450	T1CW-G-2	27F
	324	8	250	X	1	37	450	T1CW-E-2	27F
	324	8	250	X	1	37	450	T1CW-A-1	27F
	324	8	250	X	1	37	450	T1CW-B-3	27F
	324	8	250	X	1	37	450	T2CW-B-1	27F
	324	8	250	X	1	37	450	T2CW-A-2	27F
	324	8	250	X	1	37	450	T2CW-M-3	27F
	324	8	250	X	1	37	450	T2CW-H-2	27F
	324	8	250	X	1	37	450	T3CW-B-1	27F
	324	8	250	X	1	37	450	T3CW-A-2	27F
	324	8	250	X	1	37	450	T3CW-F-2	27F
	324	8	250	X	1	37	450	T5CW-A-2	27F
	324	8	250	X	1	37	450	T5CW-M-1	27F
	324	8	250	X	1	37	450	T5CW-L-2	27F
324	8	250	X	1	37	450	T5CW-H-3	27F	
UN-LG72	424	4	300	X	1	62	550	T1CW-A-1	27F
	424	4	300	X	1	62	550	T2CW-M-3	27F
	424	4	300	X	1	62	550	T3CW-F-2	27F
	424	4	300	X	1	62	550	T5CW-A-2	27F

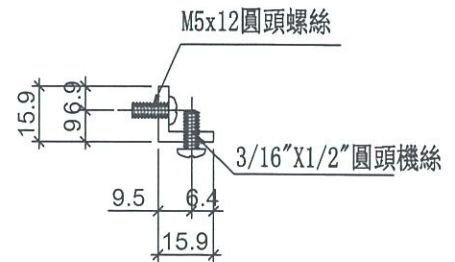
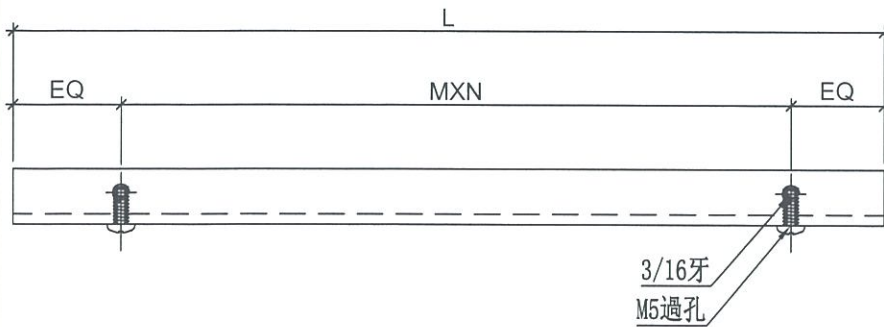

名稱	鋁角加工圖	制圖	羅志光	2019.3.31	修改			
材料	15.88*15.88*3.18鋁角	復核	琚映興	2019.3.31	日期			
顏色	MILL	批准			圖號	UN-LG71		



美特鋁質 有限公司  
MIDI Aluminium Fabricator Ltd.

拆圖參見：UN-LG71

工程號	J-837	地盤	觀塘裕民坊						
UN-LG73	1584	4	300	X	5	42	1710	T1CW-H-1	27F
	1584	4	300	X	5	42	1710	T1CW-G-2	27F
UN-LG74	629	4	250	X	2	64.5	755	T1CW-E-2	27F
UN-LG75	1554	4	300	X	5	27	1680	T1CW-E-2	27F
UN-LG76	1784	4	280	X	6	52	1910	T1CW-A-1	27F
UN-LG77	874	4	250	X	3	62	1000	T1CW-A-1	27F
UN-LG78	1234	4	250	X	4	117	1360	T1CW-B-3	27F
UN-LG79	1609	4	300	X	5	54.5	1735	T2CW-B-1	27F
	1609	4	300	X	5	54.5	1735	T2CW-A-2	27F
	1609	4	300	X	5	54.5	1735	T2CW-H-2	27F
UN-LG80	1059	4	300	X	3	79.5	1185	T2CW-M-3	27F
UN-LG81	1634	4	300	X	5	67	1760	T2CW-M-3	27F
UN-LG82	1434	4	300	X	4	117	1560	T3CW-B-1	27F
	1434	4	300	X	4	117	1560	T3CW-A-2	27F
UN-LG83	1109	4	250	X	4	54.5	1235	T3CW-F-2	27F
UN-LG84	1184	4	250	X	4	92	1310	T3CW-F-2	27F
UN-LG85	1594	4	300	X	5	47	1720	T5CW-A-2	27F
UN-LG86	1259	4	300	X	4	29.5	1385	T5CW-A-1	27F
UN-LG87	1384	4	300	X	4	92	1510	T5CW-M-1	27F
	1384	4	300	X	4	92	1510	T5CW-L-2	27F
UN-LG88	1559	4	300	X	5	29.5	1685	T5CW-H-3	27F
合計：		228							

名稱	鋁角加工圖	制圖	羅志光	2019.3.31	修改			
材料	15.88*15.88*3.18鋁角	復核	琚缺興	2019.3.31	日期			
顏色	MILL	批准			圖號	UN-LG71-1		



美特鋁質 有限公司  
MIDI Aluminium Fabricator Ltd.

工程號

J-837

地盤

觀塘裕民坊

生窗死牆位頂用

室外  
OUTSIDE

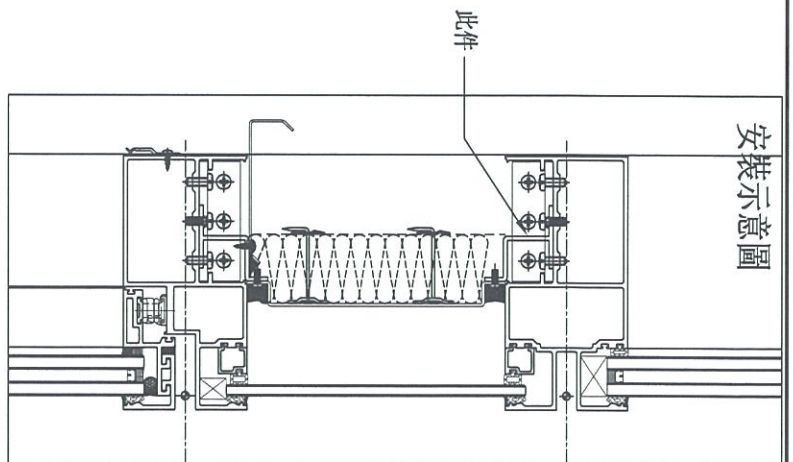
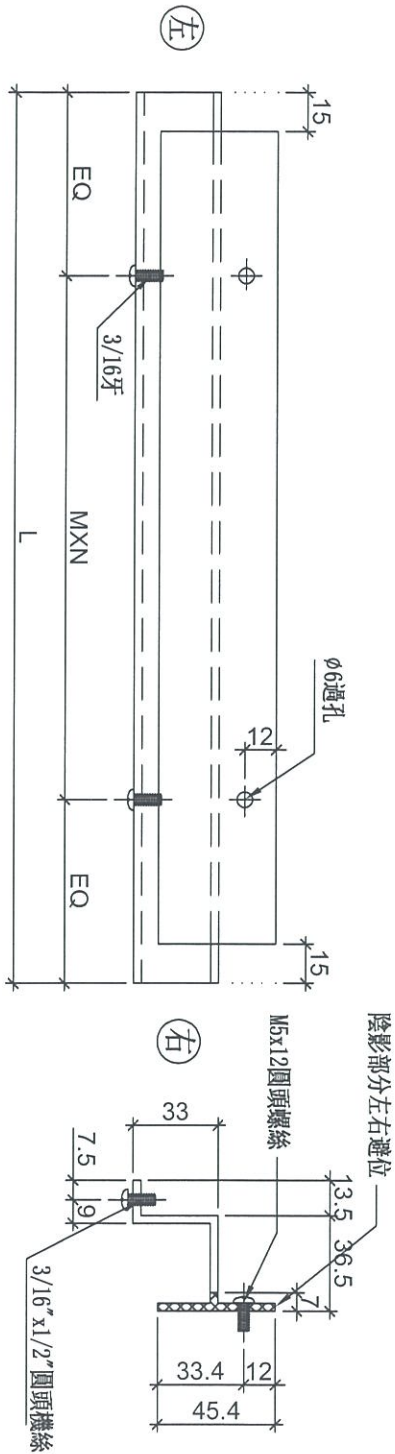

數據表參見：UN-HT71a-1

名稱	背板托角	制圖	羅志光	2019. 3. 31	修改		
材料	X85625	復核	謝永林	2019. 3. 31	日期		
顏色	MILL	批准			圖號	UN-HT71a	



美特鋁質 有限公司  
MIDI Aluminium Fabricator Ltd.

拆圖參見：UN-HT71a

工程號 J-837 地盤 觀塘裕民坊

物料編號	L	數量	M	X	N	EQ	分格尺寸	使用位置	樓層
UN-HT71a	324	6	250	X	1	37	450	T1CW-H-1	27F
	324	6	250	X	1	37	450	T1CW-G-2	27F
	324	6	250	X	1	37	450	T1CW-E-2	27F
	324	6	250	X	1	37	450	T1CW-A-1	27F
	324	6	250	X	1	37	450	T1CW-B-3	27F
	324	6	250	X	1	37	450	T2CW-B-1	27F
	324	6	250	X	1	37	450	T2CW-A-2	27F
	324	6	250	X	1	37	450	T2CW-M-3	27F
	324	6	250	X	1	37	450	T2CW-H-2	27F
	324	6	250	X	1	37	450	T3CW-B-1	27F
	324	6	250	X	1	37	450	T3CW-A-2	27F
	324	6	250	X	1	37	450	T3CW-F-2	27F
	324	6	250	X	1	37	450	T5CW-A-2	27F
	324	6	250	X	1	37	450	T5CW-M-1	27F
	324	6	250	X	1	37	450	T5CW-L-2	27F
	324	6	250	X	1	37	450	T5CW-H-3	27F
UN-HT72a	424	3	300	X	1	62	550	T1CW-A-1	27F
	424	3	300	X	1	62	550	T2CW-M-3	27F
	424	3	300	X	1	62	550	T3CW-F-2	27F
	424	3	300	X	1	62	550	T5CW-A-2	27F
UN-HT73a	1584	3	300	X	5	42	1710	T1CW-H-1	27F
	1584	3	300	X	5	42	1710	T1CW-G-2	27F
UN-HT74a	629	3	250	X	2	64.5	755	T1CW-E-2	27F
UN-HT75a	1554	3	300	X	5	27	1680	T1CW-E-2	27F
UN-HT76a	1784	3	280	X	6	52	1910	T1CW-A-1	27F
UN-HT77a	874	3	250	X	3	62	1000	T1CW-A-1	27F
UN-HT78a	1234	3	250	X	4	117	1360	T1CW-B-3	27F
UN-HT79a	1609	3	300	X	5	54.5	1735	T2CW-B-1	27F
	1609	3	300	X	5	54.5	1735	T2CW-A-2	27F
	1609	3	300	X	5	54.5	1735	T2CW-H-2	27F
UN-HT80a	1059	3	300	X	3	79.5	1185	T2CW-M-3	27F
UN-HT81a	1634	3	300	X	5	67	1760	T2CW-M-3	27F
UN-HT82a	1434	3	300	X	4	117	1560	T3CW-B-1	27F
	1434	3	300	X	4	117	1560	T3CW-A-2	27F
UN-HT83a	1109	3	250	X	4	54.5	1235	T3CW-F-2	27F
UN-HT84a	1184	3	250	X	4	92	1310	T3CW-F-2	27F
UN-HT85a	1594	3	300	X	5	47	1720	T5CW-A-2	27F
UN-HT86a	1259	3	300	X	4	29.5	1385	T5CW-A-1	27F
UN-HT87a	1384	3	300	X	4	92	1510	T5CW-M-1	27F
	1384	3	300	X	4	92	1510	T5CW-L-2	27F
UN-HT88a	1559	3	300	X	5	29.5	1685	T5CW-H-3	27F
	合計：	171							

名稱	背板托角	制圖	羅志光	2019.3.31	修改			
材料	X85625	復核	琚映興	2019.3.31	日期			
顏色	MILL	批准			圖號	UN-HT71a-1		



美特鋁質 有限公司  
MIDI Aluminium Fabricator Ltd.

工程號

J-837

地盤

觀塘裕民坊

數據表參見：UN-HT71-1

生窗死牆位底用

室外  
OUTSIDE

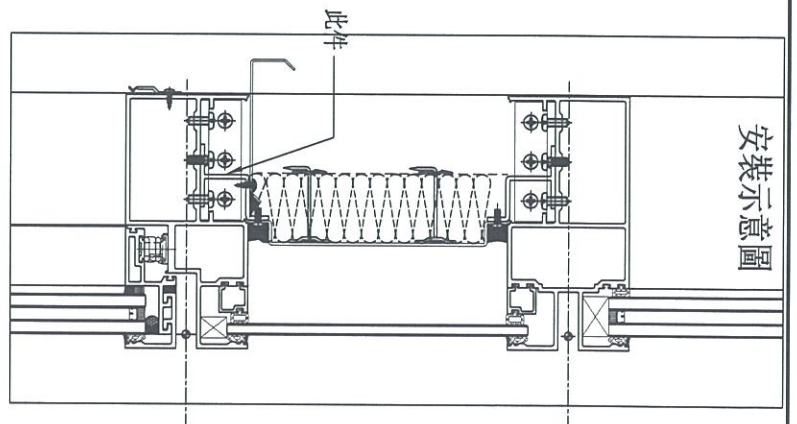
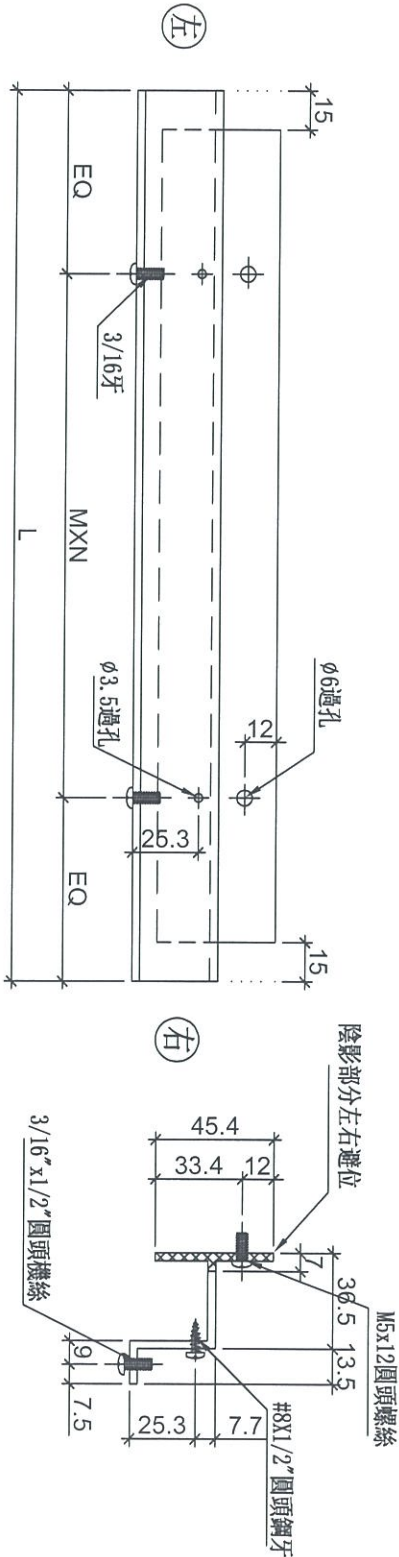

名稱	背板托角	制圖	羅志光	2019. 3. 31	修改		
材料	X85625	復核	謝永林	2019. 3. 31	日期		
顏色	MILL	批准			圖號	UN-HT71	



美特鋁質 有限公司  
MIDI Aluminium Fabricator Ltd.

拆圖參見：UN-HT71

工程號 J-837 地盤 觀塘裕民坊

物料編號	L	數量	M	X	N	EQ	分格尺寸	使用位置	樓層
UN-HT71	324	2	250	X	1	37	450	T1CW-H-1	27F
	324	2	250	X	1	37	450	T1CW-G-2	27F
	324	2	250	X	1	37	450	T1CW-E-2	27F
	324	2	250	X	1	37	450	T1CW-A-1	27F
	324	2	250	X	1	37	450	T1CW-B-3	27F
	324	2	250	X	1	37	450	T2CW-B-1	27F
	324	2	250	X	1	37	450	T2CW-A-2	27F
	324	2	250	X	1	37	450	T2CW-M-3	27F
	324	2	250	X	1	37	450	T2CW-H-2	27F
	324	2	250	X	1	37	450	T3CW-B-1	27F
	324	2	250	X	1	37	450	T3CW-A-2	27F
	324	2	250	X	1	37	450	T3CW-F-2	27F
	324	2	250	X	1	37	450	T5CW-A-2	27F
	324	2	250	X	1	37	450	T5CW-M-1	27F
	324	2	250	X	1	37	450	T5CW-L-2	27F
	324	2	250	X	1	37	450	T5CW-H-3	27F
UN-HT72	424	1	300	X	1	62	550	T1CW-A-1	27F
	424	1	300	X	1	62	550	T2CW-M-3	27F
	424	1	300	X	1	62	550	T3CW-F-2	27F
	424	1	300	X	1	62	550	T5CW-A-2	27F
UN-HT73	1584	1	300	X	5	42	1710	T1CW-H-1	27F
	1584	1	300	X	5	42	1710	T1CW-G-2	27F
UN-HT74	629	1	250	X	2	64.5	755	T1CW-E-2	27F
UN-HT75	1554	1	300	X	5	27	1680	T1CW-E-2	27F
UN-HT76	1784	1	280	X	6	52	1910	T1CW-A-1	27F
UN-HT77	874	1	250	X	3	62	1000	T1CW-A-1	27F
UN-HT78	1234	1	250	X	4	117	1360	T1CW-B-3	27F
UN-HT79	1609	1	300	X	5	54.5	1735	T2CW-B-1	27F
	1609	1	300	X	5	54.5	1735	T2CW-A-2	27F
	1609	1	300	X	5	54.5	1735	T2CW-H-2	27F
UN-HT80	1059	1	300	X	3	79.5	1185	T2CW-M-3	27F
UN-HT81	1634	1	300	X	5	67	1760	T2CW-M-3	27F
UN-HT82	1434	1	300	X	4	117	1560	T3CW-B-1	27F
	1434	1	300	X	4	117	1560	T3CW-A-2	27F
UN-HT83	1109	1	250	X	4	54.5	1235	T3CW-F-2	27F
UN-HT84	1184	1	250	X	4	92	1310	T3CW-F-2	27F
UN-HT85	1594	1	300	X	5	47	1720	T5CW-A-2	27F
UN-HT86	1259	1	300	X	4	29.5	1385	T5CW-A-1	27F
UN-HT87	1384	1	300	X	4	92	1510	T5CW-M-1	27F
	1384	1	300	X	4	92	1510	T5CW-L-2	27F
UN-HT88	1559	1	300	X	5	29.5	1685	T5CW-H-3	27F
	合計：	57							

名稱	背板托角	制圖	羅志光	2019.3.31	修改			
材料	X85625	復核	琚缺興	2019.3.31	日期			
顏色	MILL	批准			圖號	UN-HT71-1		



美特鋁質 有限公司  
MIDI Aluminium Fabricator Ltd.



工程號 J-837 地盤 觀塘裕民坊

物料編號	L	數量	分格尺寸	使用位置	樓層
UN-HM71	401	4	450	T1CW-H-1	27F
	401	4	450	T1CW-G-2	27F
	401	4	450	T1CW-E-2	27F
	401	4	450	T1CW-A-1	27F
	401	4	450	T1CW-B-3	27F
	401	4	450	T2CW-B-1	27F
	401	4	450	T2CW-A-2	27F
	401	4	450	T3CW-B-1	27F
	401	4	450	T3CW-A-2	27F
	401	4	450	T5CW-M-1	27F
	401	4	450	T5CW-L-2	27F
	合計 :	44			

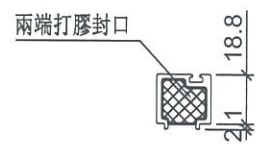
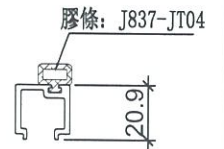
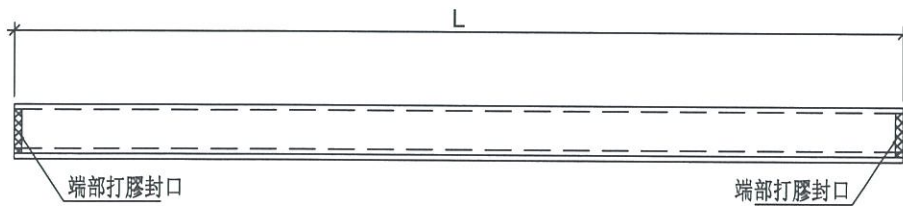

端部打膠示意圖

名稱	單玻插線	制圖	羅志光	2019. 3. 31	修改			
材料	X85560	復核	謝永林	2019. 3. 31	日期			
顏色	EC-DG-S332054 (3塗)	批准			圖號	UN-HM71		



美特鋁質 有限公司  
MIDI Aluminium Fabricator Ltd.

工程號 J-837 地盤 觀塘裕民坊

物料編號	L	數量	分格尺寸	使用位置	樓層
UN-EH72W	1664	4	1710	T1CW-H-1	27F
UN-EH721W	709	4	755	T1CW-E-2	27F
UN-EH722W	1864	4	1910	T1CW-A-1	27F
UN-EH727W	1689	4	1735	T2CW-B-1	27F
UN-EH723W	1139	4	1185	T2CW-M-3	27F
UN-EH724W	1514	4	1560	T3CW-B-1	27F
UN-EH725W	1189	4	1235	T3CW-F-2	27F
UN-EH726W	1464	4	1510	T5CW-M-1	27F
UN-EH75W	404	4	450	T1CW-G-2	27F
	404	4	450	T1CW-B-3	27F
	404	4	450	T2CW-A-2	27F
	404	4	450	T2CW-M-3	27F
	404	4	450	T2CW-H-2	27F
	404	4	450	T3CW-A-2	27F
	404	4	450	T3CW-F-2	27F
	404	4	450	T5CW-A-2	27F
	404	4	450	T5CW-L-2	27F
UN-EH751W	504	4	550	T1CW-A-1	27F
	504	4	550	T5CW-A-1	27F
合計：		80			

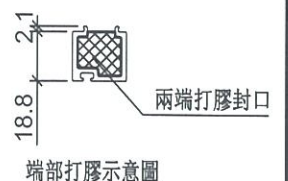
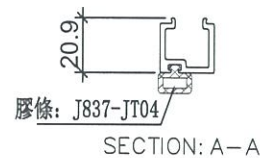
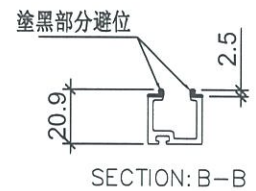
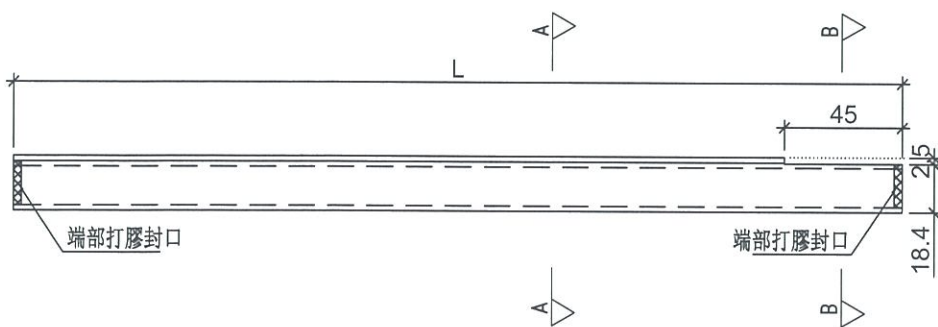

名稱	單玻插線	制圖	羅志光	2019.04.02	修改			
材料	X85560	復核	謝永林	2019.04.02	日期			
顏色	EC-DG-S332054 (3塗)	批准			圖號	UN-EH72W		



美特鋁質 有限公司  
MIDI Aluminium Fabricator Ltd.

工程號 J-837 地盤 觀塘裕民坊

物料編號	L	數量	分格尺寸	使用位置	樓層
UN-EH73W	1664	4	1710	T1CW-G-2	27F
UN-EH732W	954	4	1000	T1CW-A-1	27F
UN-EH733W	1314	4	1360	T1CW-B-3	27F
UN-EH734W	1689	4	1735	T2CW-A-2	27F
UN-EH735W	1514	4	1560	T3CW-A-2	27F
UN-EH736W	1339	4	1385	T5CW-A-1	27F
UN-EH737W	1464	4	1510	T5CW-L-2	27F
UN-EH74W	404	4	450	T1CW-H-1	27F
	404	4	450	T1CW-E-2	27F
	404	4	450	T1CW-A-1	27F
	404	4	450	T2CW-B-1	27F
	404	4	450	T2CW-M-3	27F
	404	4	450	T2CW-H-2	27F
	404	4	450	T3CW-B-1	27F
	404	4	450	T3CW-F-2	27F
	404	4	450	T5CW-A-2	27F
	404	4	450	T5CW-M-1	27F
UN-EH741W	504	4	550	T2CW-M-3	27F
	504	4	550	T3CW-F-2	27F
合計：		80			

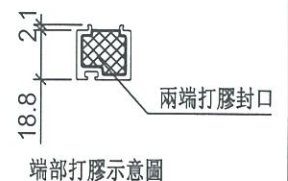
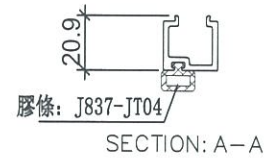
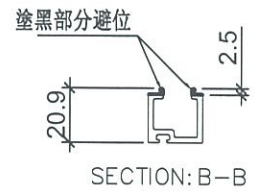
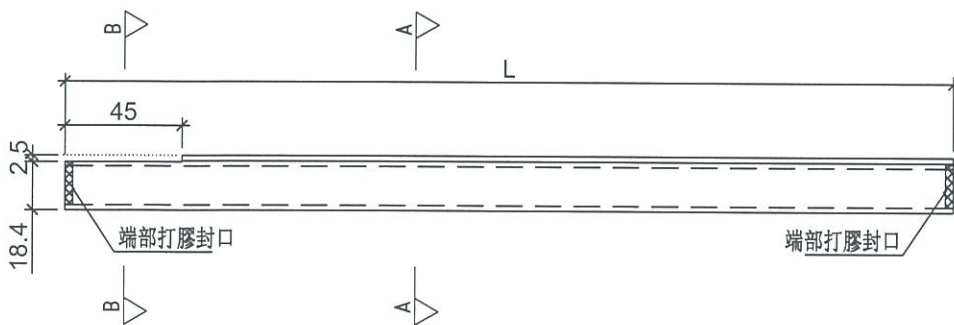

名稱	單玻插線	制圖	羅志光	2019.04.02	修改			
材料	X85560	復核	謝永林	2019.04.02	日期			
顏色	EC-DG-S332054 (3塗)	批准			圖號	UN-EH73W		



美特鋁質 有限公司  
MIDI Aluminium Fabricator Ltd.

工程號 J-837 地盤 觀塘裕民坊

物料編號	L	數量	分格尺寸	使用位置	樓層
UN-HM74	425	4	450	T1CW-H-1	27F
	425	4	450	T1CW-E-2	27F
	425	4	450	T1CW-A-1	27F
	425	4	450	T2CW-B-1	27F
	425	4	450	T2CW-M-3	27F
	425	4	450	T2CW-H-2	27F
	425	4	450	T3CW-B-1	27F
	425	4	450	T3CW-F-2	27F
	425	4	450	T5CW-A-2	27F
	425	4	450	T5CW-M-1	27F
	425	4	450	T5CW-H-3	27F
UN-HM741	525	4	550	T2CW-M-3	27F
	525	4	550	T3CW-F-2	27F
	合計：	52			

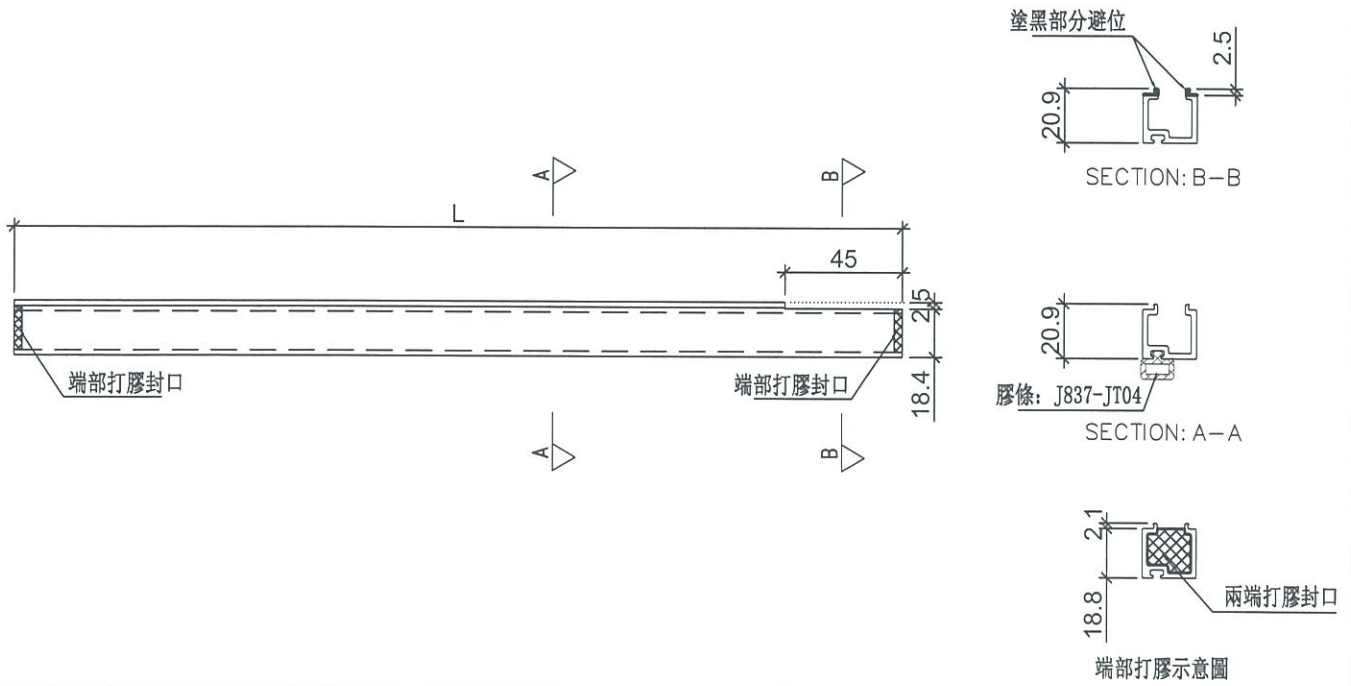

名稱	單玻插線	制圖	羅志光	2019.04.02	修改			
材料	X85560	復核	謝永林	2019.04.02	日期			
顏色	EC-DG-S332054 (3塗)	批准			圖號	UN-HM74		



美特鋁質 有限公司  
MIDI Aluminium Fabricator Ltd.

工程號

J-837

地盤

觀塘裕民坊

物料編號	L	數量	分格尺寸	使用位置	樓層
UN-HM75	425	4	450	T1CW-G-2	27F
	425	4	450	T1CW-B-3	27F
	425	4	450	T2CW-A-2	27F
	425	4	450	T2CW-M-3	27F
	425	4	450	T2CW-H-2	27F
	425	4	450	T3CW-A-2	27F
	425	4	450	T3CW-F-2	27F
	425	4	450	T5CW-A-2	27F
	425	4	450	T5CW-L-2	27F
	425	4	450	T5CW-H-3	27F
UN-HM751	525	4	550	T1CW-A-1	27F
	525	4	550	T5CW-A-1	27F
	合計 :	48			

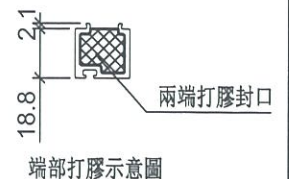
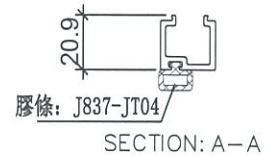
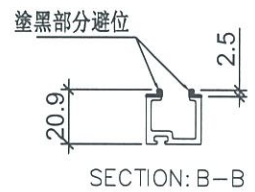
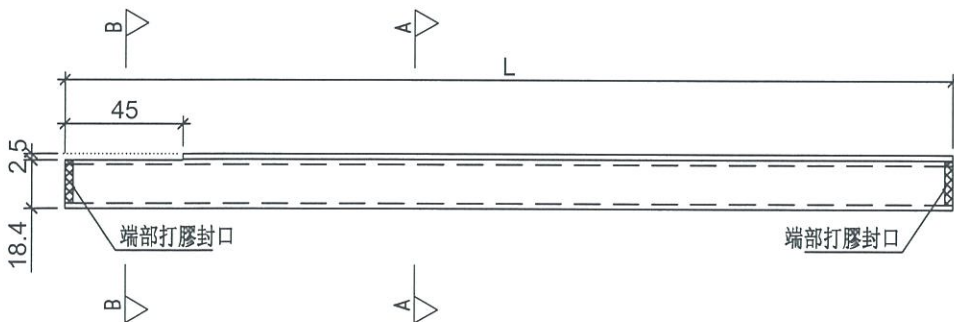

名稱	單玻插線	制圖	羅志光	2019.04.02	修改			
材料	X85560	復核	謝永林	2019.04.02	日期			
顏色	EC-DG-S332054 (3塗)	批准			圖號	UN-HM75		



美特鋁質 有限公司  
MIDI Aluminium Fabricator Ltd.



工程號 J-837 地盤 觀塘裕民坊

物料編號	L	數量	分格尺寸	使用位置	樓層
UN-EH76	1589	4	1680	T1CW-E-2	27F
	合計：	4			

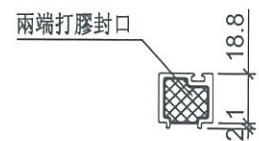
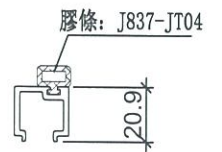
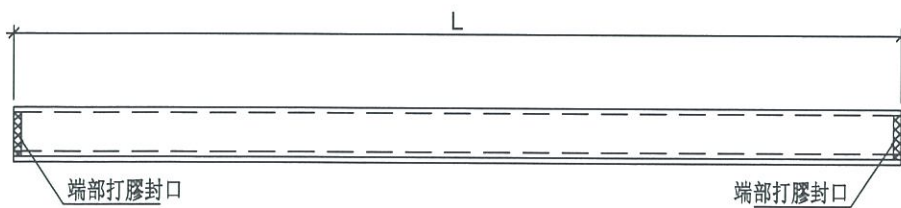

端部打膠示意圖

名稱	單玻插線	制圖	羅志光	2019. 3. 31	修改	A		
材料	X85560	復核	謝永林	2019. 3. 31	日期	2019. 4. 8		
顏色	EC-DG-S332054 (3塗)	批准			圖號	UN-HM76		



美特鋁質 有限公司  
MIDI Aluminium Fabricator Ltd.

工程號 J-837 地盤 觀塘裕民坊

物料編號	L	數量	分格尺寸	使用位置	樓層
UN-EH77W	1759	4	1760	T2CW-M-3	27F
UN-EH771W	1734	4	1735	T2CW-H-2	27F
UN-EH772W	1309	4	1310	T3CW-F-2	27F
UN-EH773W	1719	4	1720	T3CW-A-2	27F
UN-EH774W	1684	4	1685	T5CW-H-3	27F
	合計：	20			

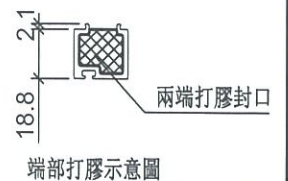
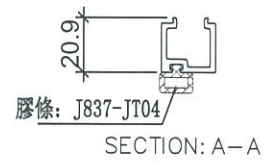
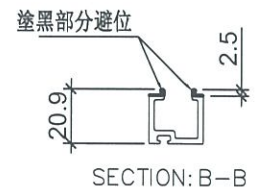
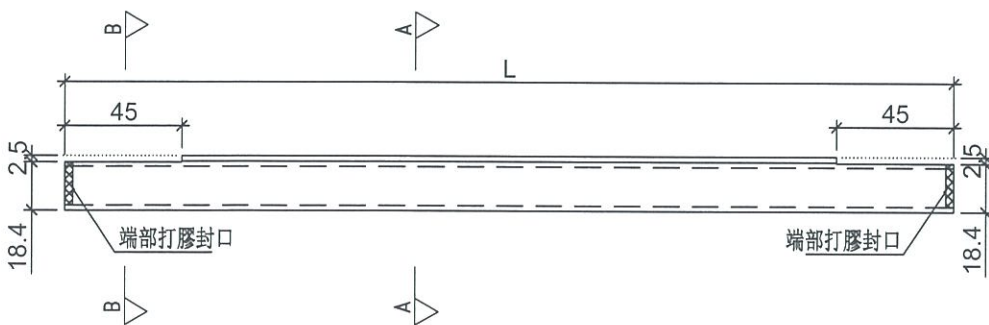

名稱	單玻插線	制圖	羅志光	2019.04.02	修改			
材料	X85560	復核	謝永林	2019.04.02	日期			
顏色	EC-DG-S332054 (3塗)	批准			圖號	UN-EH77W		



美特鋁質 有限公司  
MIDI Aluminium Fabricator Ltd.



工程號 J-837 地盤 觀塘裕民坊

物料編號	L	數量	分格尺寸	使用位置	樓層
UN-HM71a	401	4	450	T1CW-H-1	27F
	401	4	450	T1CW-G-2	27F
	401	4	450	T1CW-E-2	27F
	401	4	450	T1CW-A-1	27F
	401	4	450	T1CW-B-3	27F
	401	4	450	T2CW-B-1	27F
	401	4	450	T2CW-A-2	27F
	401	4	450	T3CW-B-1	27F
	401	4	450	T3CW-A-2	27F
	401	4	450	T5CW-M-1	27F
	401	4	450	T5CW-L-2	27F
合計：		44			

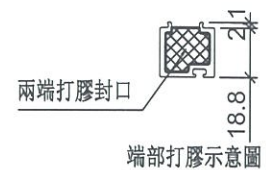
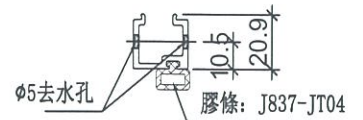
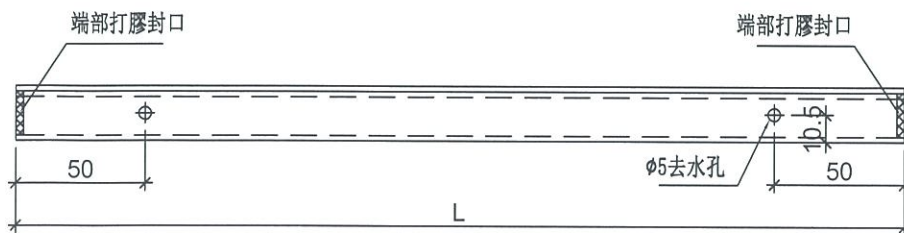

端部打膠示意圖

名稱	單玻插線	制圖	羅志光	2019. 3. 31	修改			
材料	X85560	復核	謝永林	2019. 3. 31	日期			
顏色	EC-DG-S332054 (3塗)	批准			圖號	UN-HM71a		



美特鋁質 有限公司  
MIDI Aluminium Fabricator Ltd.

工程號 J-837 地盤 觀塘裕民坊

物料編號	L	數量	分格尺寸	使用位置	樓層
UN-EH72aW	1664	4	1710	T1CW H-1	27F
UN-EH721aW	709	4	755	T1CW-E-2	27F
UN-EH722aW	1864	4	1910	T1CW-A-1	27F
UN-EH727aW	1689	4	1735	T2CW-B-1	27F
UN-EH723aW	1139	4	1185	T2CW-M-3	27F
UN-EH724aW	1514	4	1560	T3CW-B-1	27F
UN-EH725aW	1189	4	1235	T3CW-F-2	27F
UN-EH726aW	1464	4	1510	T5CW-M-1	27F
UN-EH75aW	404	4	450	T1CW-G-2	27F
	404	4	450	T1CW-B-3	27F
	404	4	450	T2CW-A-2	27F
	404	4	450	T2CW-M-3	27F
	404	4	450	T2CW-H-2	27F
	404	4	450	T3CW-A-2	27F
	404	4	450	T3CW-F-2	27F
	404	4	450	T5CW-A-2	27F
	404	4	450	T5CW-L-2	27F
	404	4	450	T5CW-H-3	27F
UN-EH751aW	504	4	550	T1CW-A-1	27F
	504	4	550	T5CW-A-1	27F
合計：		80			

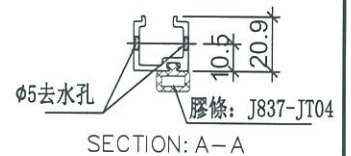
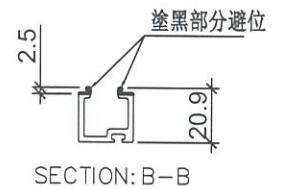
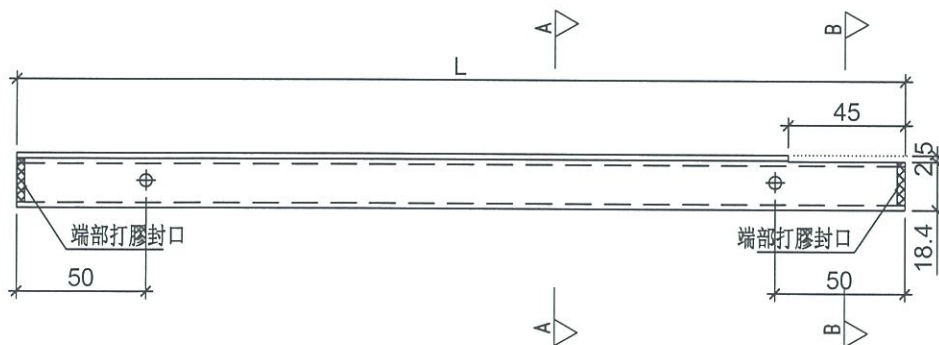

端部打膠示意圖

名稱	單玻插線	制圖	羅志光	2019.04.02	修改			
材料	X85560	復核	謝永林	2019.04.02	日期			
顏色	EC-DG-S332054 (3塗)	批准			圖號	UN-EH72aW		



美特鋁質 有限公司  
MIDI Aluminium Fabricator Ltd.

工程號 J-837 地盤 觀塘裕民坊

物料編號	L	數量	分格尺寸	使用位置	樓層
UN-EH73aW	1664	4	1710	T1CW-G-2	27F
UN-EH732aW	954	4	1000	T1CW-A-1	27F
UN-EH733aW	1314	4	1360	T1CW-B-3	27F
UN-EH734aW	1689	4	1735	T2CW-A-2	27F
UN-EH735aW	1514	4	1560	T3CW-A-2	27F
UN-EH736aW	1339	4	1385	T5CW-A-1	27F
UN-EH737aW	1464	4	1510	T5CW-L-2	27F
UN-EH74aW	404	4	450	T1CW-H-1	27F
	404	4	450	T1CW-E-2	27F
	404	4	450	T1CW-A-1	27F
	404	4	450	T2CW-B-1	27F
	404	4	450	T2CW-M-3	27F
	404	4	450	T2CW-H-2	27F
	404	4	450	T3CW-B-1	27F
	404	4	450	T3CW-F-2	27F
	404	4	450	T5CW-A-2	27F
	404	4	450	T5CW-M-1	27F
UN-EH741aW	504	4	550	T2CW-M-3	27F
	504	4	550	T3CW-F-2	27F
合計：		80			

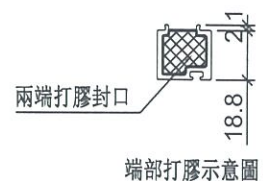
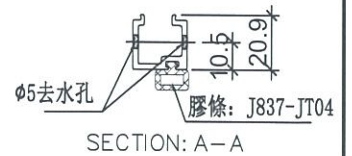
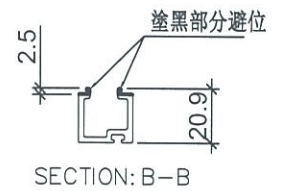
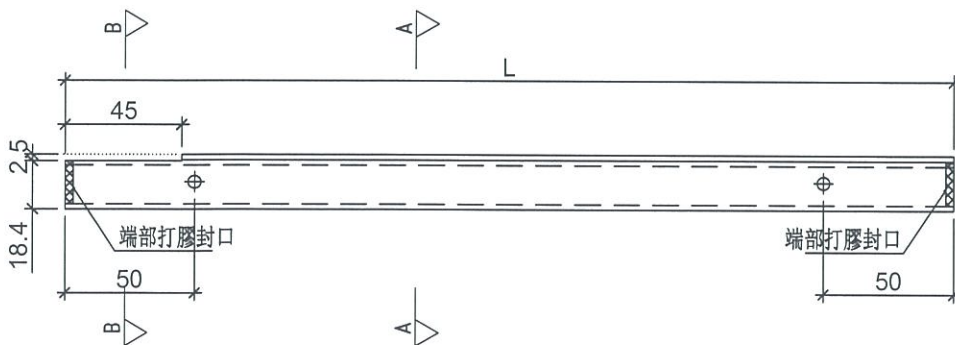

名稱	單玻插線	制圖	羅志光	2019.04.02	修改			
材料	X85560	復核	謝永林	2019.04.02	日期			
顏色	EC-DG-S332054 (3塗)	批准			圖號	UN-EH73aW		







美特鋁質 有限公司  
MIDI Aluminium Fabricator Ltd.



工程號 J-837 地盤 觀塘裕民坊

物料編號	L	數量	分格尺寸	使用位置	樓層
UN-EH76a	1589	4	1680	T1CW-E-2	27F
	合計：	4			

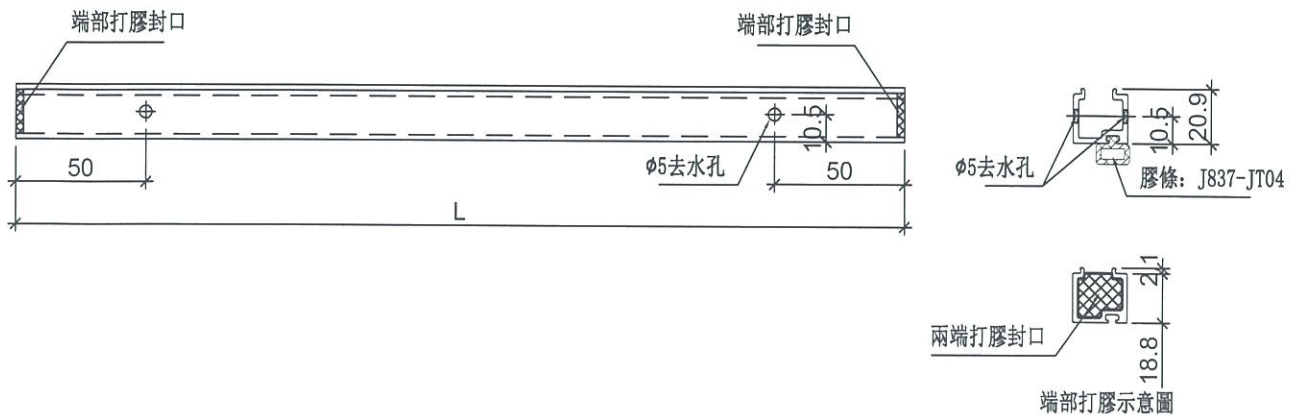

名稱	單玻插線	制圖	羅志光	2019. 3. 31	修改	A		
材料	X85560	復核	謝永林	2019. 3. 31	日期	2019. 4. 8		
顏色	EC-DG-S332054 (3塗)	批准			圖號	UN-HM76a		



美特鋁質 有限公司  
MIDI Aluminium Fabricator Ltd.

工程號 J-837 地盤 觀塘裕民坊

物料編號	L	數量	分格尺寸	使用位置	樓層
UN-EH77aW	1759	4	1760	T2CW-M-3	27F
UN-EH771aW	1734	4	1735	T2CW-H-2	27F
UN-EH772aW	1309	4	1310	T3CW-F-2	27F
UN-EH773aW	1719	4	1720	T3CW-A-2	27F
UN-EH774aW	1684	4	1685	T5CW-H-3	27F
	合計：	20			

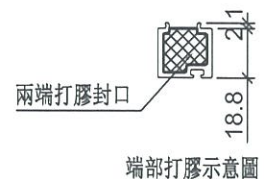
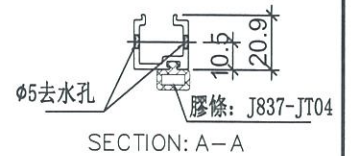
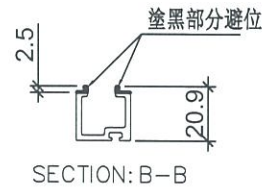
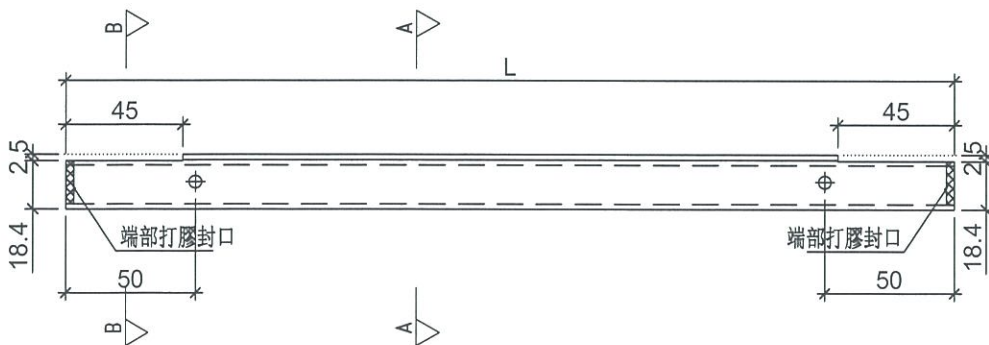

名稱	單玻插線	制圖	羅志光	2019.04.02	修改			
材料	X85560	復核	謝永林	2019.04.02	日期			
顏色	EC-DG-S332054 (3塗)	批准			圖號	UN-EH77aW		



美特鋁質 有限公司  
MIDI Aluminium Fabricator Ltd.

工程號

J-837

地盤

觀塘裕民坊

物料編號

數量

使用位置

SX-B01

188

主橫組裝用

共計: 1層(27F)

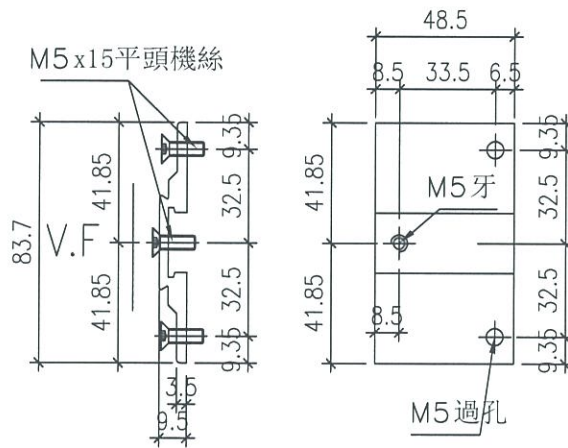

### 安裝示意圖

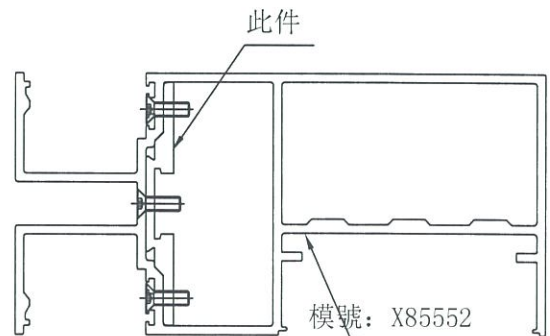

名稱	生窗攝芯拆圖	制圖	羅志光	2019. 3. 31	修改			
材料	X85639	復核	謝永林	2019. 3. 31	日期			
顏色	EC-DG-S332054 (3塗)	批准			圖號	SX-B01		



美特鋁質 有限公司  
MIDI Aluminium Fabricator Ltd.

工程號

J-837

地盤

觀塘裕民坊

物料編號

數量

使用位置

SX-B71

100

主橫組裝用

共計:1層(27F)

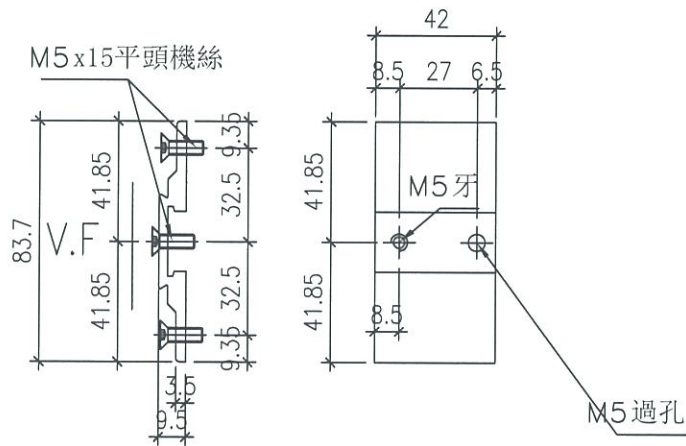

### 安裝示意圖

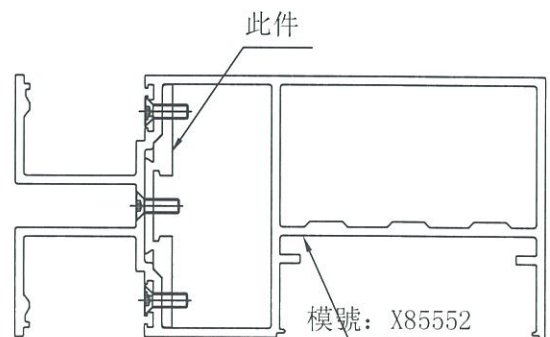

名稱	生窗攝芯拆圖	制圖	羅志光	2019. 3. 31	修改			
材料	X85639	復核	謝永林	2019. 3. 31	日期			
顏色	EC-DG-S332054 (3塗)	批准			圖號	SX-B71		

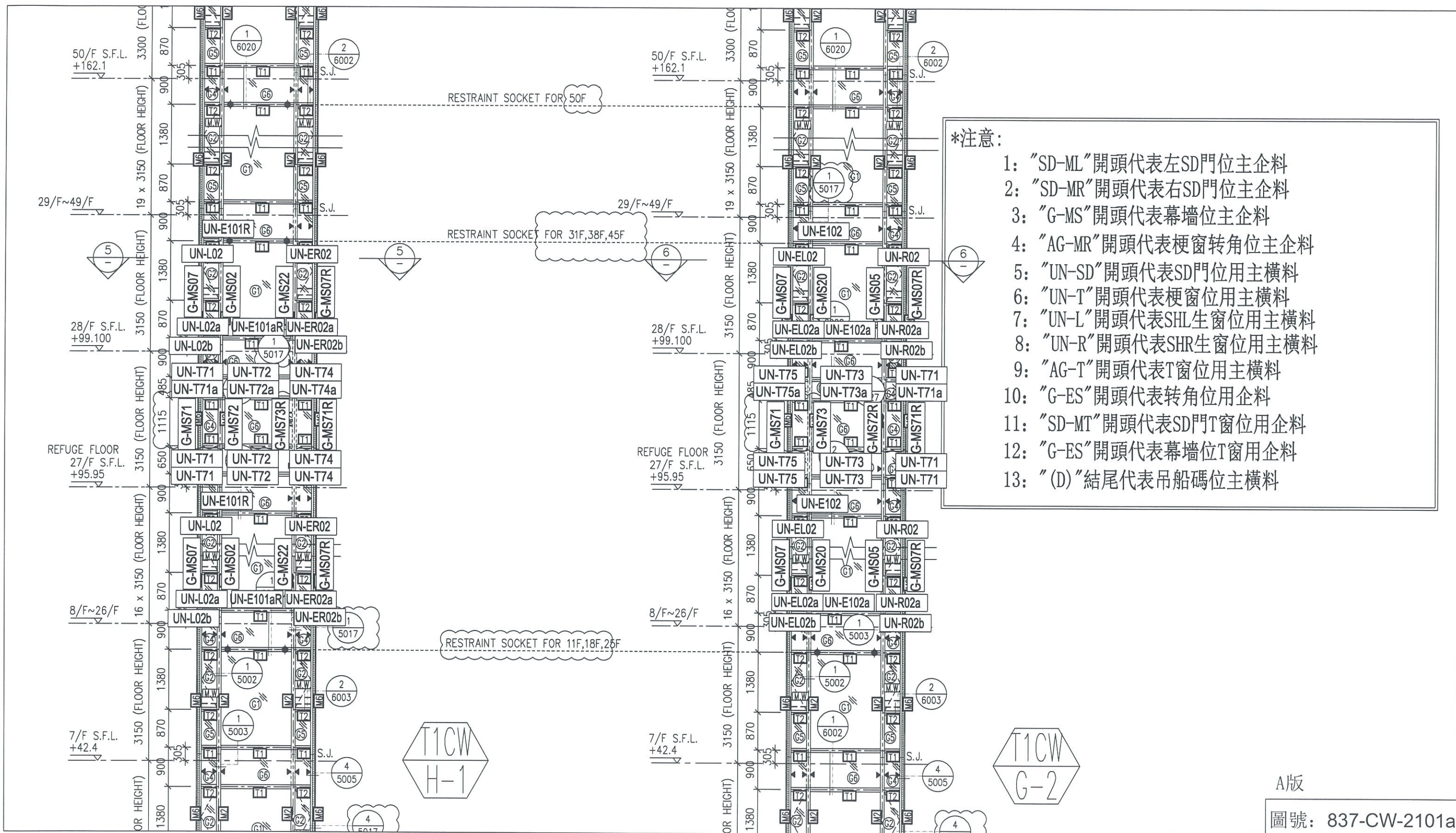

\*注意:

- 1: "SD-ML"開頭代表左SD門位主企料
- 2: "SD-MR"開頭代表右SD門位主企料
- 3: "G-MS"開頭代表幕牆位主企料
- 4: "AG-MR"開頭代表梗窗转角位主企料
- 5: "UN-SD"開頭代表SD門位用主橫料
- 6: "UN-T"開頭代表梗窗位用主橫料
- 7: "UN-L"開頭代表SHL生窗位用主橫料
- 8: "UN-R"開頭代表SHR生窗位用主橫料
- 9: "AG-T"開頭代表T窗位用主橫料
- 10: "G-ES"開頭代表转角位用企料
- 11: "SD-MT"開頭代表SD門T窗位用企料
- 12: "G-ES"開頭代表幕牆位T窗用企料
- 13: "(D)"結尾代表吊船碼位主橫料

T1CW  
H-1

T1CW  
G-2

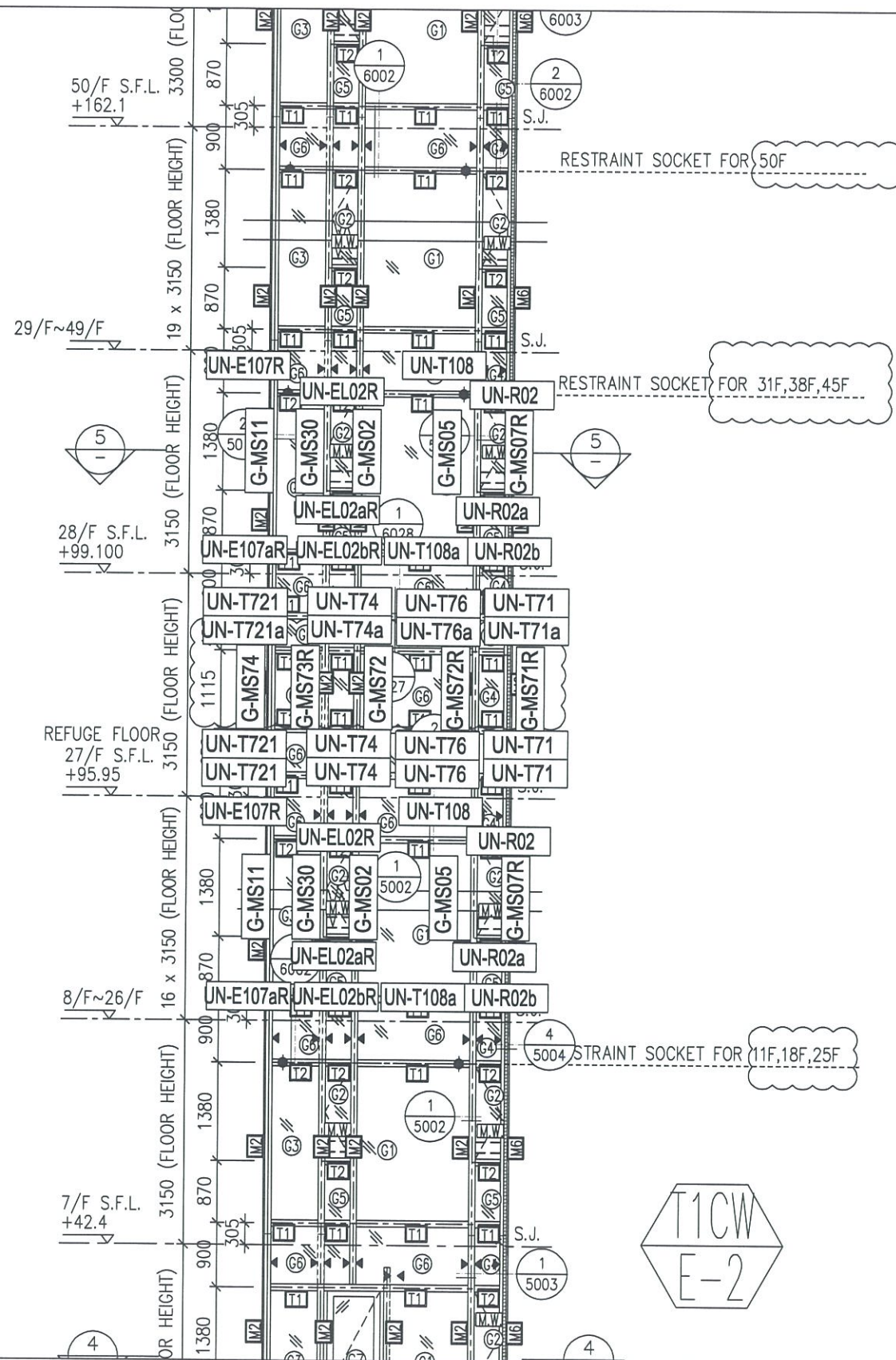

**\*注意:**

- 1: "SD-ML"開頭代表左SD門位主企料
- 2: "SD-MR"開頭代表右SD門位主企料
- 3: "G-MS"開頭代表幕牆位主企料
- 4: "AG-MR"開頭代表梗窗转角位主企料
- 5: "UN-SD"開頭代表SD門位用主橫料
- 6: "UN-T"開頭代表梗窗位用主橫料
- 7: "UN-L"開頭代表SHL生窗位用主橫料
- 8: "UN-R"開頭代表SHR生窗位用主橫料
- 9: "AG-T"開頭代表T窗位用主橫料
- 10: "G-ES"開頭代表转角位用企料
- 11: "SD-MT"開頭代表SD門T窗位用企料
- 12: "G-ES"開頭代表幕牆位T窗用企料
- 13: "(D)"結尾代表吊船碼位主橫料

A版

圖號: 837-CW-2104a

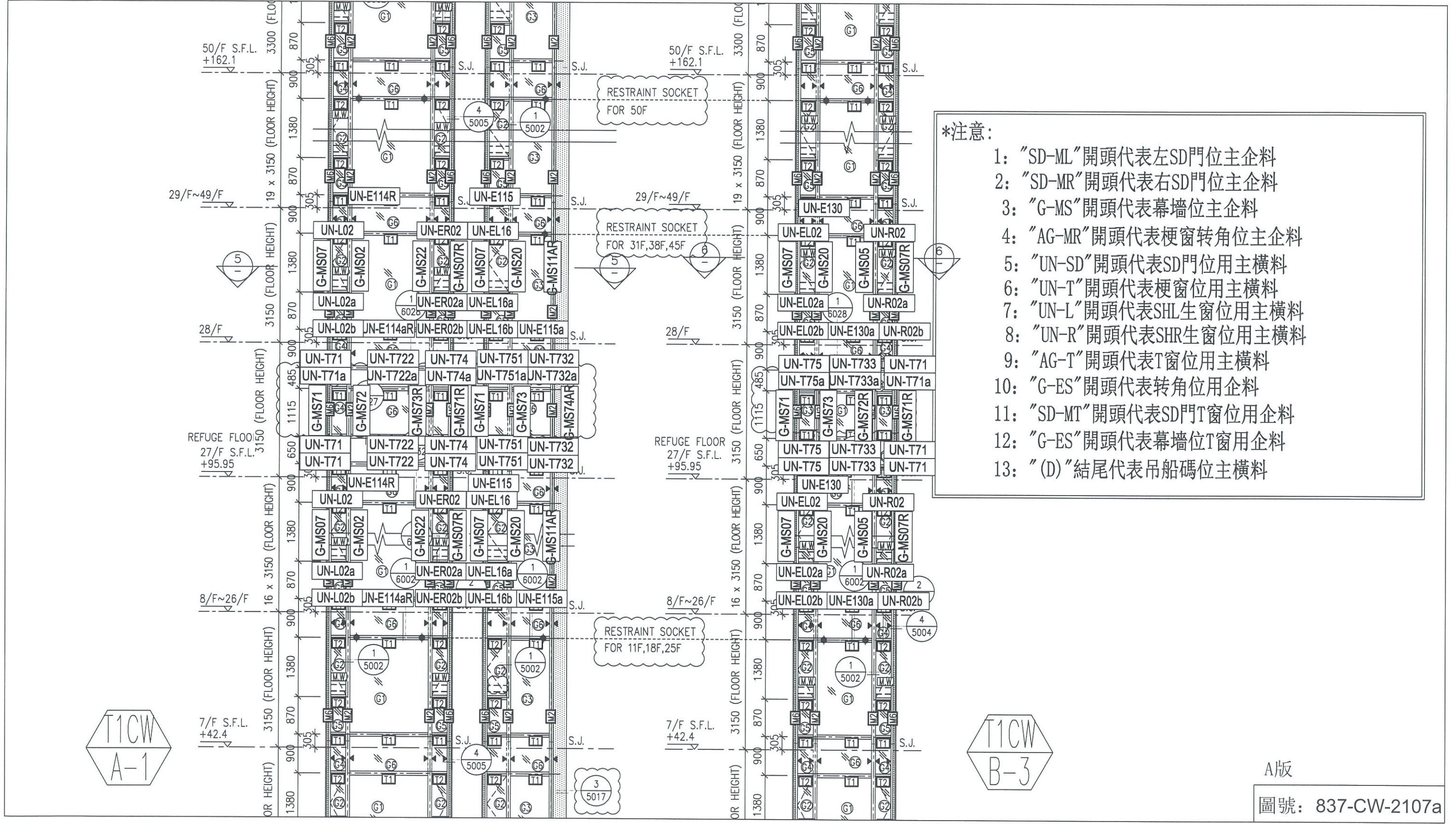

- \*注意:
- 1: "SD-ML"開頭代表左SD門位主企料
  - 2: "SD-MR"開頭代表右SD門位主企料
  - 3: "G-MS"開頭代表幕牆位主企料
  - 4: "AG-MR"開頭代表梗窗转角位主企料
  - 5: "UN-SD"開頭代表SD門位用主橫料
  - 6: "UN-T"開頭代表梗窗位用主橫料
  - 7: "UN-L"開頭代表SHL生窗位用主橫料
  - 8: "UN-R"開頭代表SHR生窗位用主橫料
  - 9: "AG-T"開頭代表T窗位用主橫料
  - 10: "G-ES"開頭代表转角位用企料
  - 11: "SD-MT"開頭代表SD門T窗位用企料
  - 12: "G-ES"開頭代表幕牆位T窗用企料
  - 13: "(D)"結尾代表吊船碼位主橫料

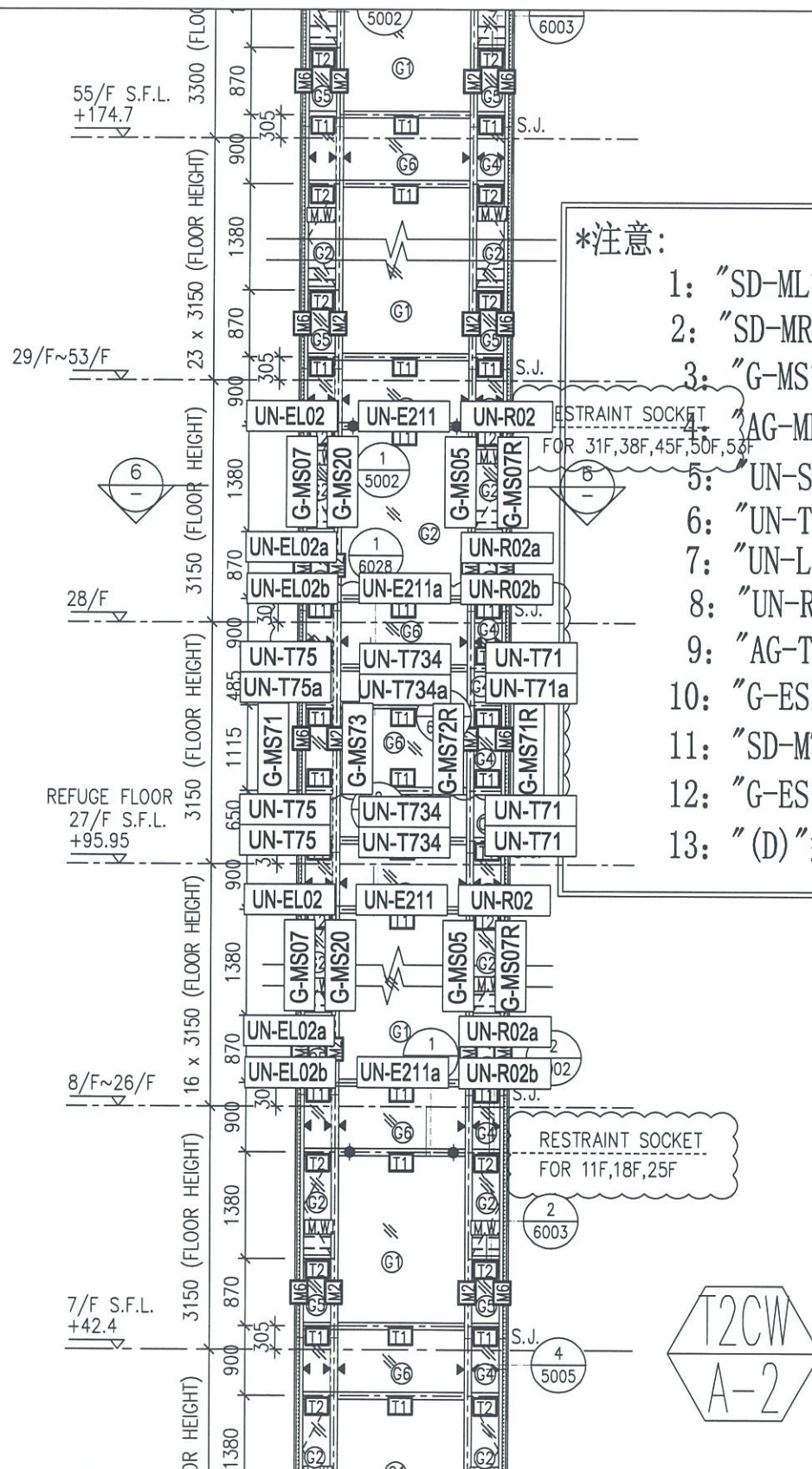
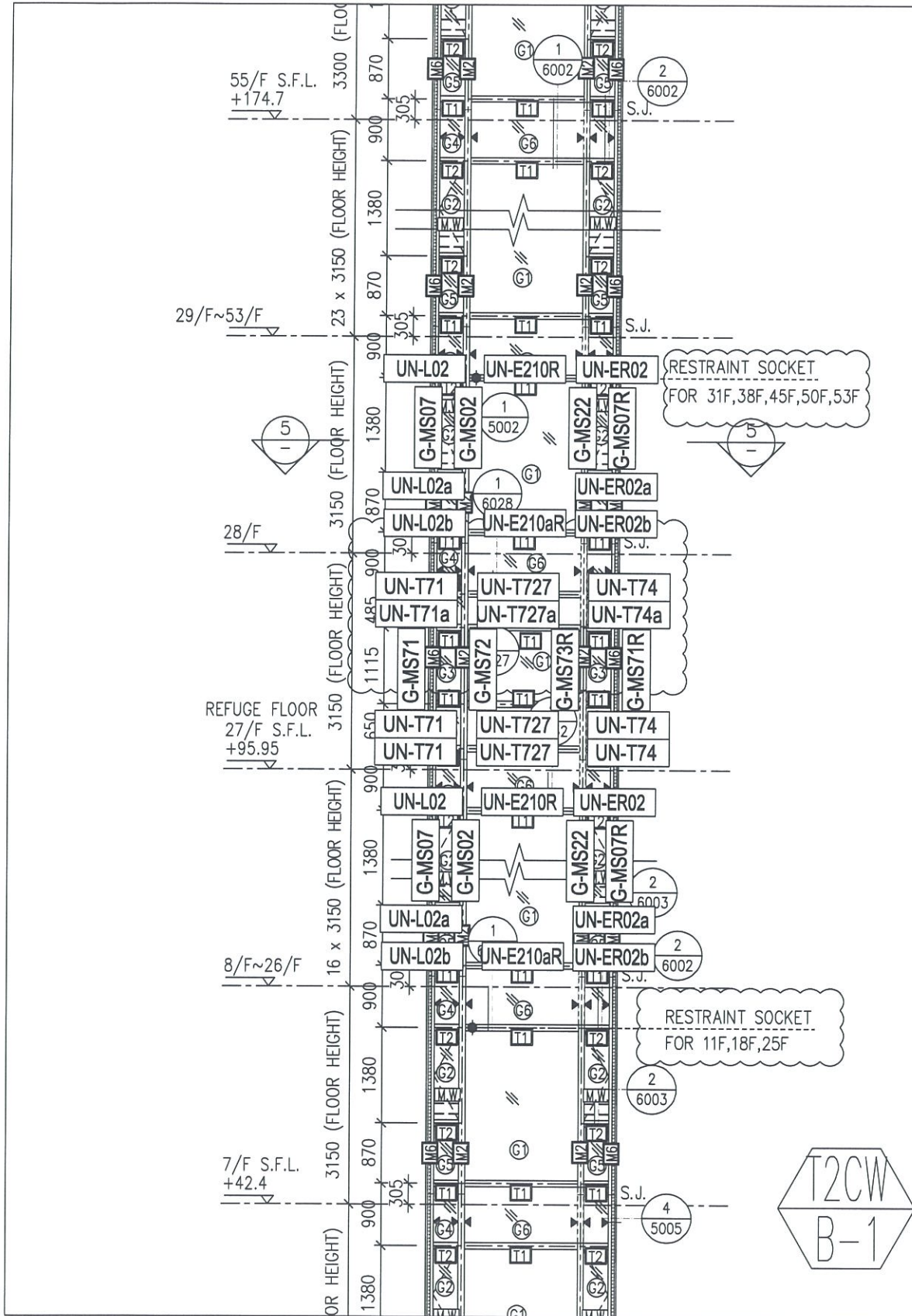

- \*注意:
- 1: "SD-ML"開頭代表左SD門位主企料
  - 2: "SD-MR"開頭代表右SD門位主企料
  - 3: "G-MS"開頭代表幕牆位主企料
  - 4: "AG-MR"開頭代表梗窗转角位主企料
  - 5: "UN-SD"開頭代表SD門位用主橫料
  - 6: "UN-T"開頭代表梗窗位用主橫料
  - 7: "UN-L"開頭代表SHL生窗位用主橫料
  - 8: "UN-R"開頭代表SHR生窗位用主橫料
  - 9: "AG-T"開頭代表T窗位用主橫料
  - 10: "G-ES"開頭代表转角位用企料
  - 11: "SD-MT"開頭代表SD門T窗位用企料
  - 12: "G-ES"開頭代表幕牆位T窗用企料
  - 13: "(D)"結尾代表吊船碼位主橫料

A版

圖號: 837-CW-2207a

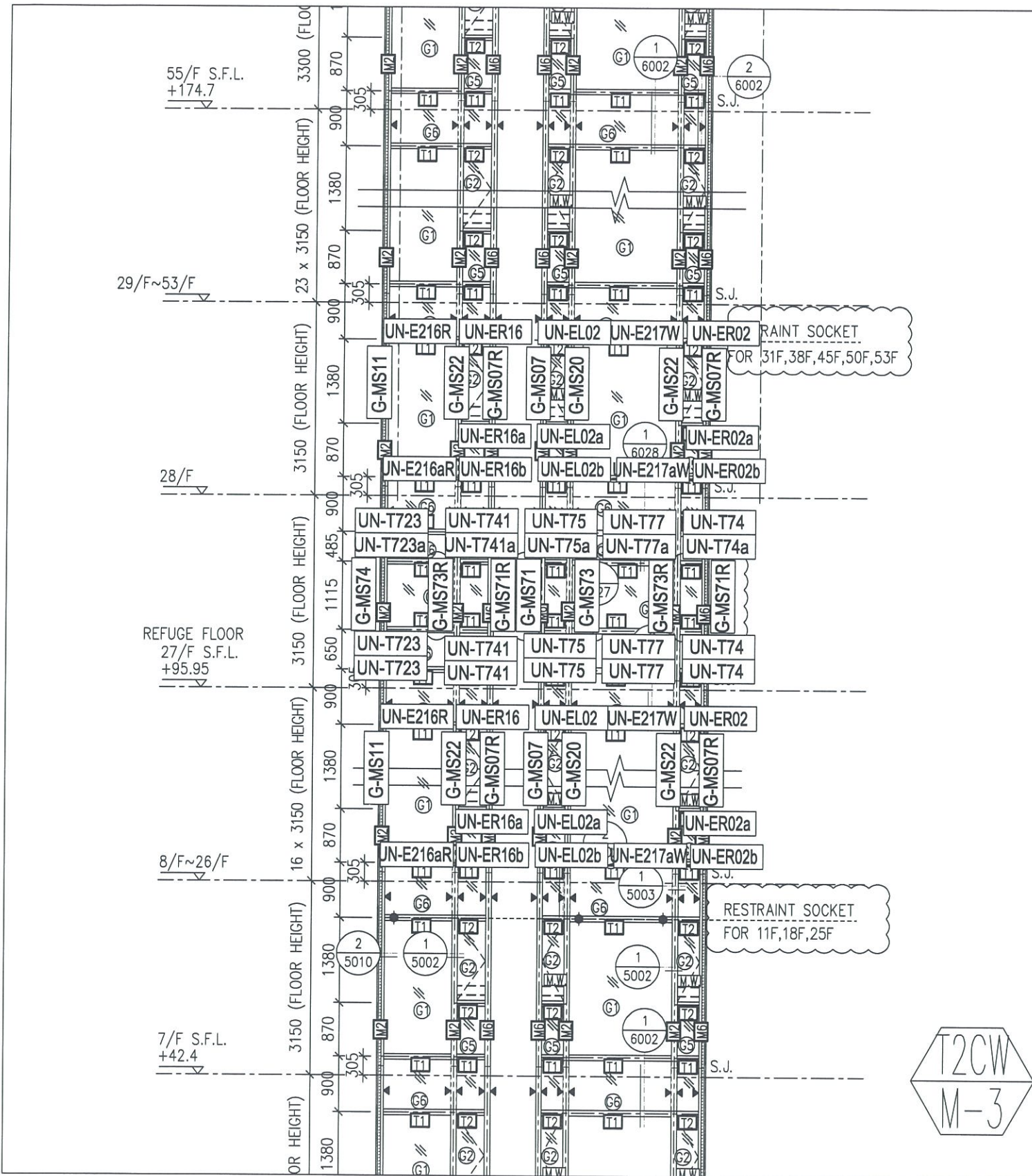

**\*注意:**

- 1: "SD-ML"開頭代表左SD門位主企料
- 2: "SD-MR"開頭代表右SD門位主企料
- 3: "G-MS"開頭代表幕牆位主企料
- 4: "AG-MR"開頭代表梗窗转角位主企料
- 5: "UN-SD"開頭代表SD門位用主橫料
- 6: "UN-T"開頭代表梗窗位用主橫料
- 7: "UN-L"開頭代表SHL生窗位用主橫料
- 8: "UN-R"開頭代表SHR生窗位用主橫料
- 9: "AG-T"開頭代表T窗位用主橫料
- 10: "G-ES"開頭代表转角位用企料
- 11: "SD-MT"開頭代表SD門T窗位用企料
- 12: "G-ES"開頭代表幕牆位T窗用企料
- 13: "(D)"結尾代表吊船碼位主橫料

A版

圖號: 837-CW-2210a

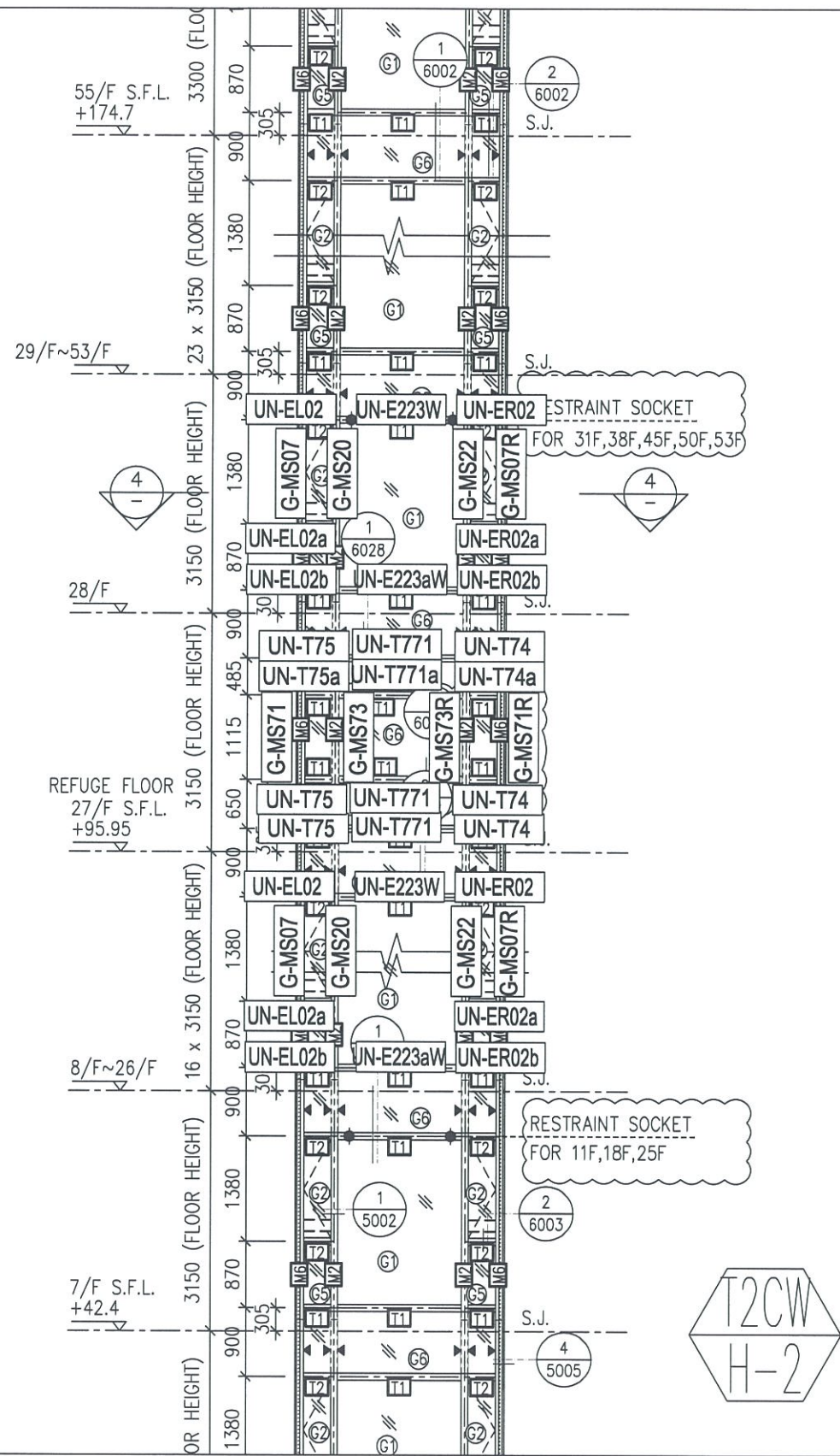

- \*注意:
- 1: "SD-ML"開頭代表左SD門位主企料
  - 2: "SD-MR"開頭代表右SD門位主企料
  - 3: "G-MS"開頭代表幕牆位主企料
  - 4: "AG-MR"開頭代表梗窗转角位主企料
  - 5: "UN-SD"開頭代表SD門位用主橫料
  - 6: "UN-T"開頭代表梗窗位用主橫料
  - 7: "UN-L"開頭代表SHL生窗位用主橫料
  - 8: "UN-R"開頭代表SHR生窗位用主橫料
  - 9: "AG-T"開頭代表T窗位用主橫料
  - 10: "G-ES"開頭代表转角位用企料
  - 11: "SD-MT"開頭代表SD門T窗位用企料
  - 12: "G-ES"開頭代表幕牆位T窗用企料
  - 13: "(D)"結尾代表吊船碼位主橫料

A版

圖號: 837-CW-2213a

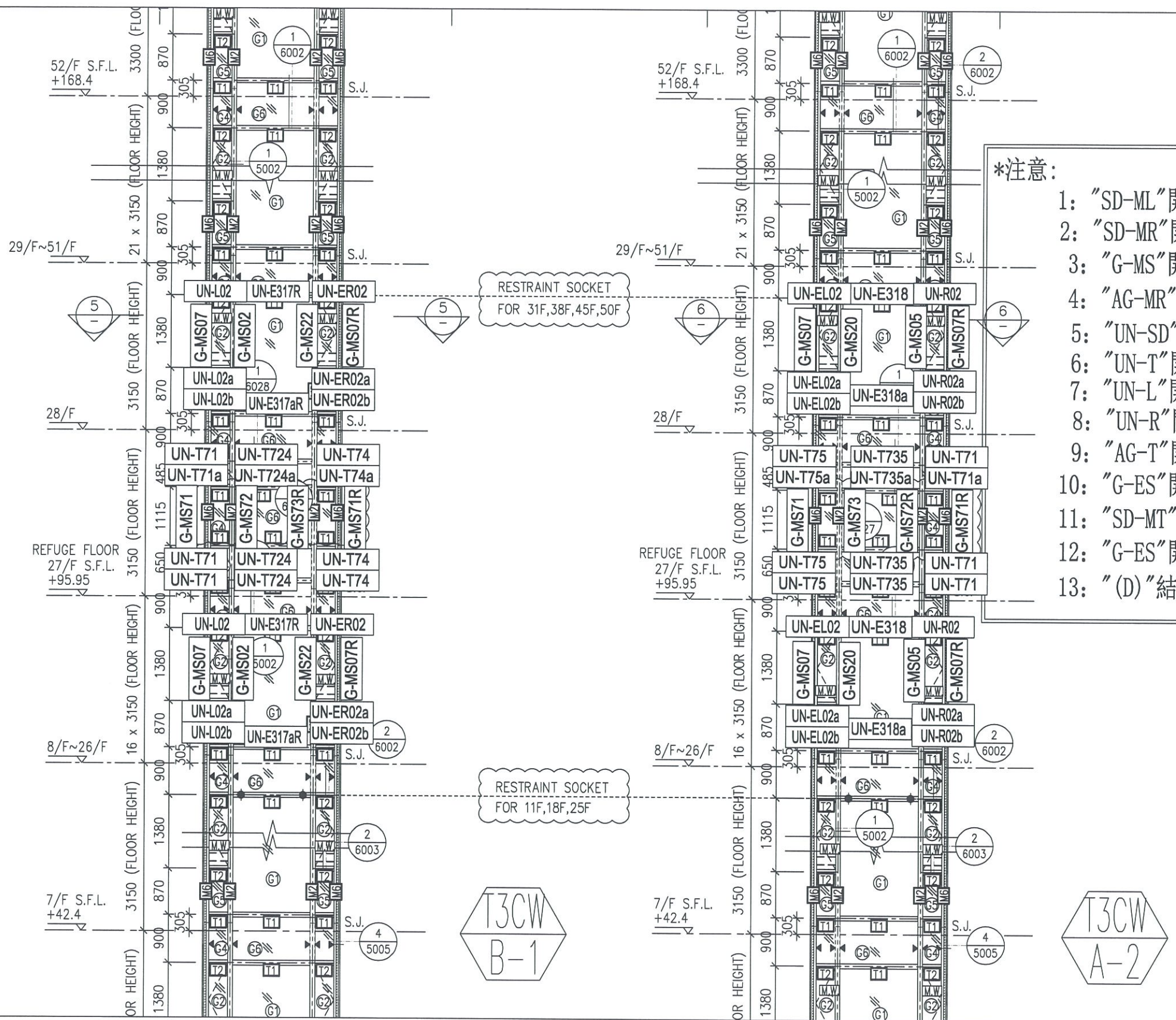

- \*注意:
- 1: "SD-ML"開頭代表左SD門位主企料
  - 2: "SD-MR"開頭代表右SD門位主企料
  - 3: "G-MS"開頭代表幕牆位主企料
  - 4: "AG-MR"開頭代表梗窗转角位主企料
  - 5: "UN-SD"開頭代表SD門位用主橫料
  - 6: "UN-T"開頭代表梗窗位用主橫料
  - 7: "UN-L"開頭代表SHL生窗位用主橫料
  - 8: "UN-R"開頭代表SHR生窗位用主橫料
  - 9: "AG-T"開頭代表T窗位用主橫料
  - 10: "G-ES"開頭代表转角位用企料
  - 11: "SD-MT"開頭代表SD門T窗位用企料
  - 12: "G-ES"開頭代表幕牆位T窗用企料
  - 13: "(D)"結尾代表吊船碼位主橫料

A版  
圖號: 837-CW-2309a

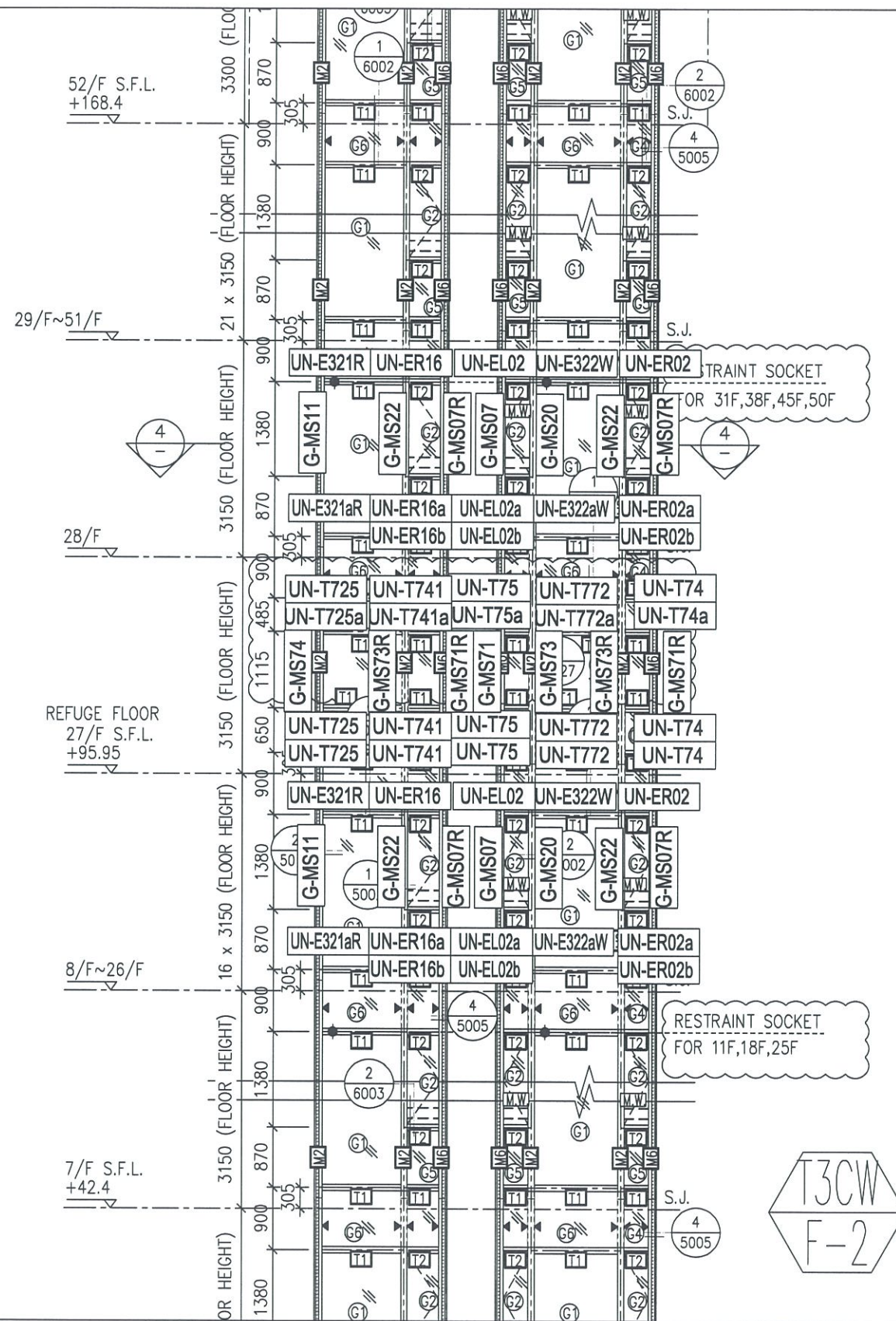

- \*注意:
- 1: "SD-ML"開頭代表左SD門位主企料
  - 2: "SD-MR"開頭代表右SD門位主企料
  - 3: "G-MS"開頭代表幕牆位主企料
  - 4: "AG-MR"開頭代表梗窗转角位主企料
  - 5: "UN-SD"開頭代表SD門位用主橫料
  - 6: "UN-T"開頭代表梗窗位用主橫料
  - 7: "UN-L"開頭代表SHL生窗位用主橫料
  - 8: "UN-R"開頭代表SHR生窗位用主橫料
  - 9: "AG-T"開頭代表T窗位用主橫料
  - 10: "G-ES"開頭代表转角位用企料
  - 11: "SD-MT"開頭代表SD門T窗位用企料
  - 12: "G-ES"開頭代表幕牆位T窗用企料
  - 13: "(D)"結尾代表吊船碼位主橫料

A版

圖號: 837-CW-2312a

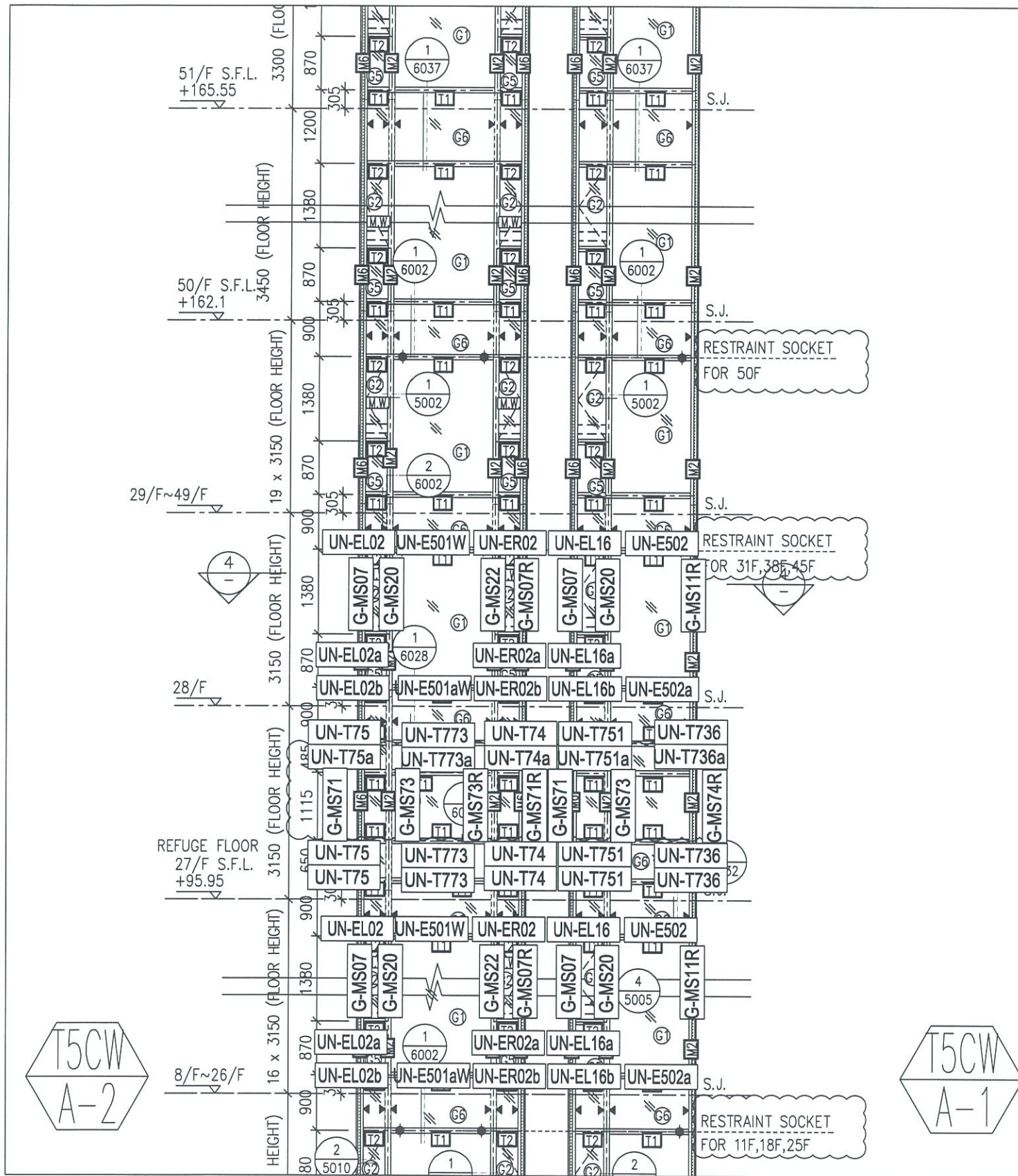

- \*注意:
- 1: "SD-ML"開頭代表左SD門位主企料
  - 2: "SD-MR"開頭代表右SD門位主企料
  - 3: "G-MS"開頭代表幕牆位主企料
  - 4: "AG-MR"開頭代表梗窗转角位主企料
  - 5: "UN-SD"開頭代表SD門位用主橫料
  - 6: "UN-T"開頭代表梗窗位用主橫料
  - 7: "UN-L"開頭代表SHL生窗位用主橫料
  - 8: "UN-R"開頭代表SHR生窗位用主橫料
  - 9: "AG-T"開頭代表T窗位用主橫料
  - 10: "G-ES"開頭代表转角位用企料
  - 11: "SD-MT"開頭代表SD門T窗位用企料
  - 12: "G-ES"開頭代表幕牆位T窗用企料
  - 13: "(D)"結尾代表吊船碼位主橫料

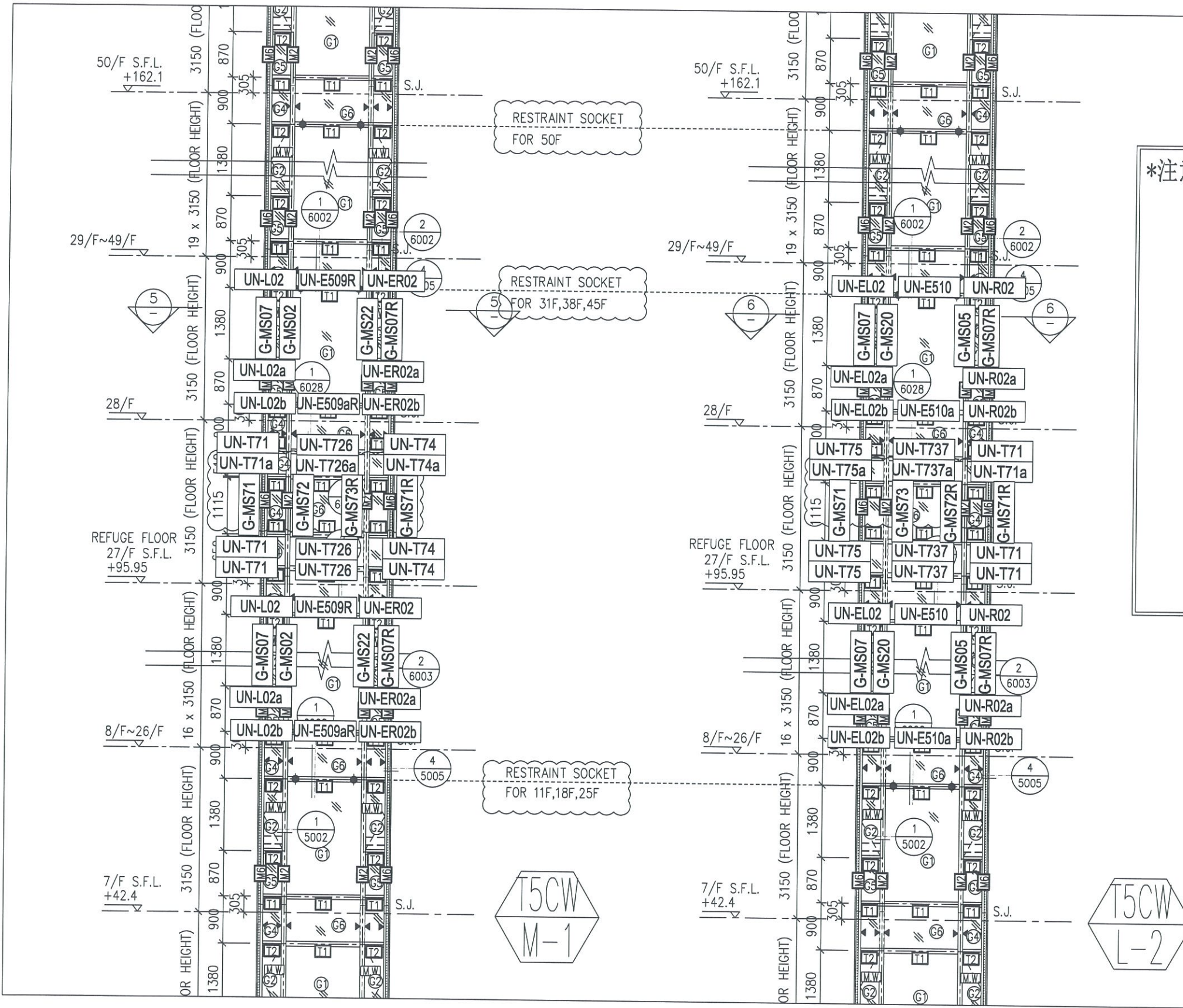

- \*注意:
- 1: "SD-ML"開頭代表左SD門位主企料
  - 2: "SD-MR"開頭代表右SD門位主企料
  - 3: "G-MS"開頭代表幕牆位主企料
  - 4: "AG-MR"開頭代表梗窗转角位主企料
  - 5: "UN-SD"開頭代表SD門位用主橫料
  - 6: "UN-T"開頭代表梗窗位用主橫料
  - 7: "UN-L"開頭代表SHL生窗位用主橫料
  - 8: "UN-R"開頭代表SHR生窗位用主橫料
  - 9: "AG-T"開頭代表T窗位用主橫料
  - 10: "G-ES"開頭代表转角位用企料
  - 11: "SD-MT"開頭代表SD門T窗位用企料
  - 12: "G-ES"開頭代表幕牆位T窗用企料
  - 13: "(D)"結尾代表吊船碼位主橫料

A版

圖號: 837-CW-2504a

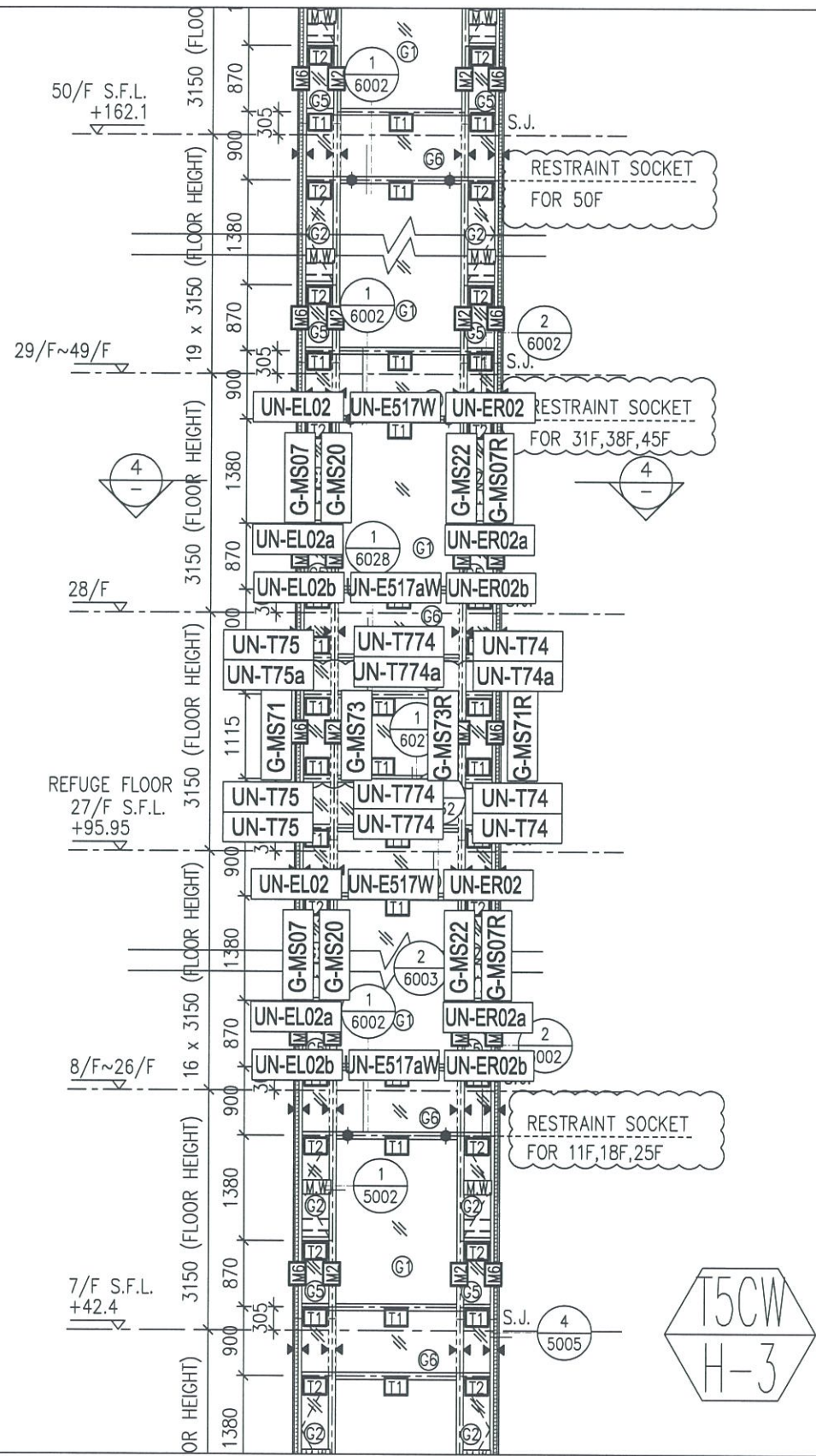

- \*注意:
- 1: "SD-ML"開頭代表左SD門位主企料
  - 2: "SD-MR"開頭代表右SD門位主企料
  - 3: "G-MS"開頭代表幕牆位主企料
  - 4: "AG-MR"開頭代表梗窗转角位主企料
  - 5: "UN-SD"開頭代表SD門位用主橫料
  - 6: "UN-T"開頭代表梗窗位用主橫料
  - 7: "UN-L"開頭代表SHL生窗位用主橫料
  - 8: "UN-R"開頭代表SHR生窗位用主橫料
  - 9: "AG-T"開頭代表T窗位用主橫料
  - 10: "G-ES"開頭代表转角位用企料
  - 11: "SD-MT"開頭代表SD門T窗位用企料
  - 12: "G-ES"開頭代表幕牆位T窗用企料
  - 13: "(D)"結尾代表吊船碼位主橫料

A版

圖號: 837-CW-2507a

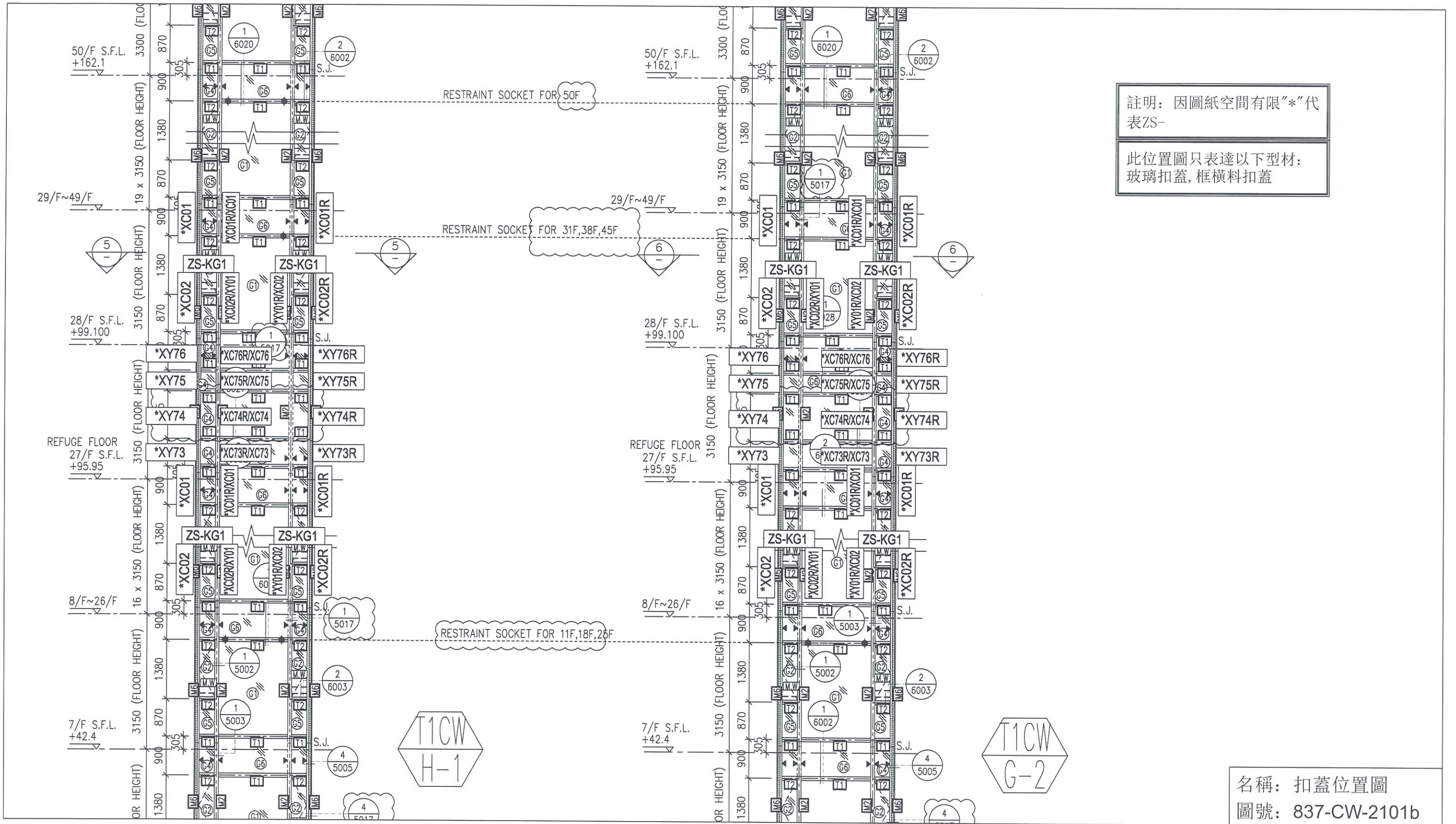

註明：因圖紙空間有限“\*”代表ZS-

此位置圖只表達以下型材：  
玻璃扣蓋, 框橫料扣蓋

名稱：扣蓋位置圖  
圖號：837-CW-2101b

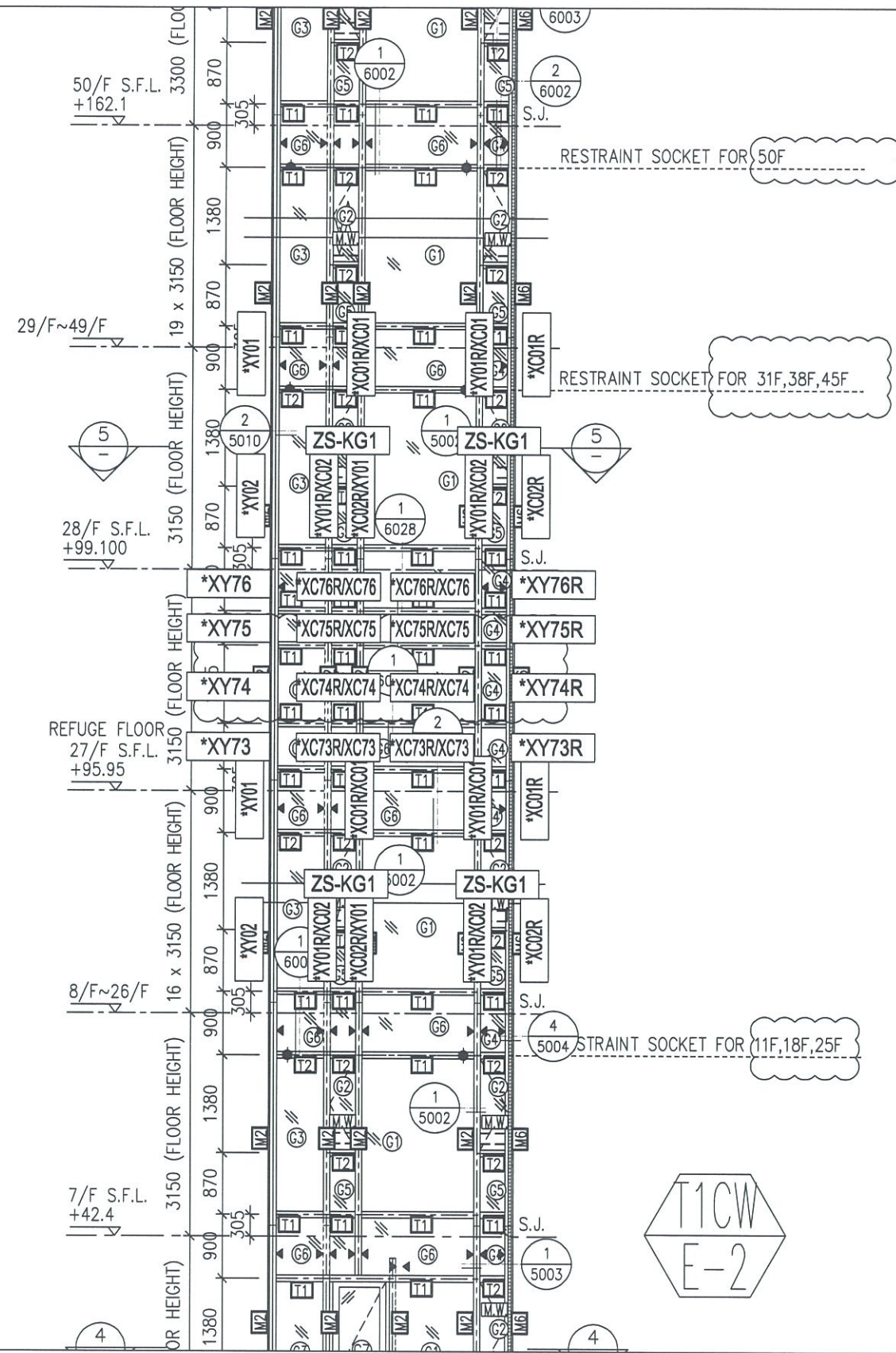

註明：因圖紙空間有限“\*”代表ZS-

此位置圖只表達以下型材：  
玻璃扣蓋, 框橫料扣蓋

名稱：扣蓋位置圖  
圖號：837-CW-2104b

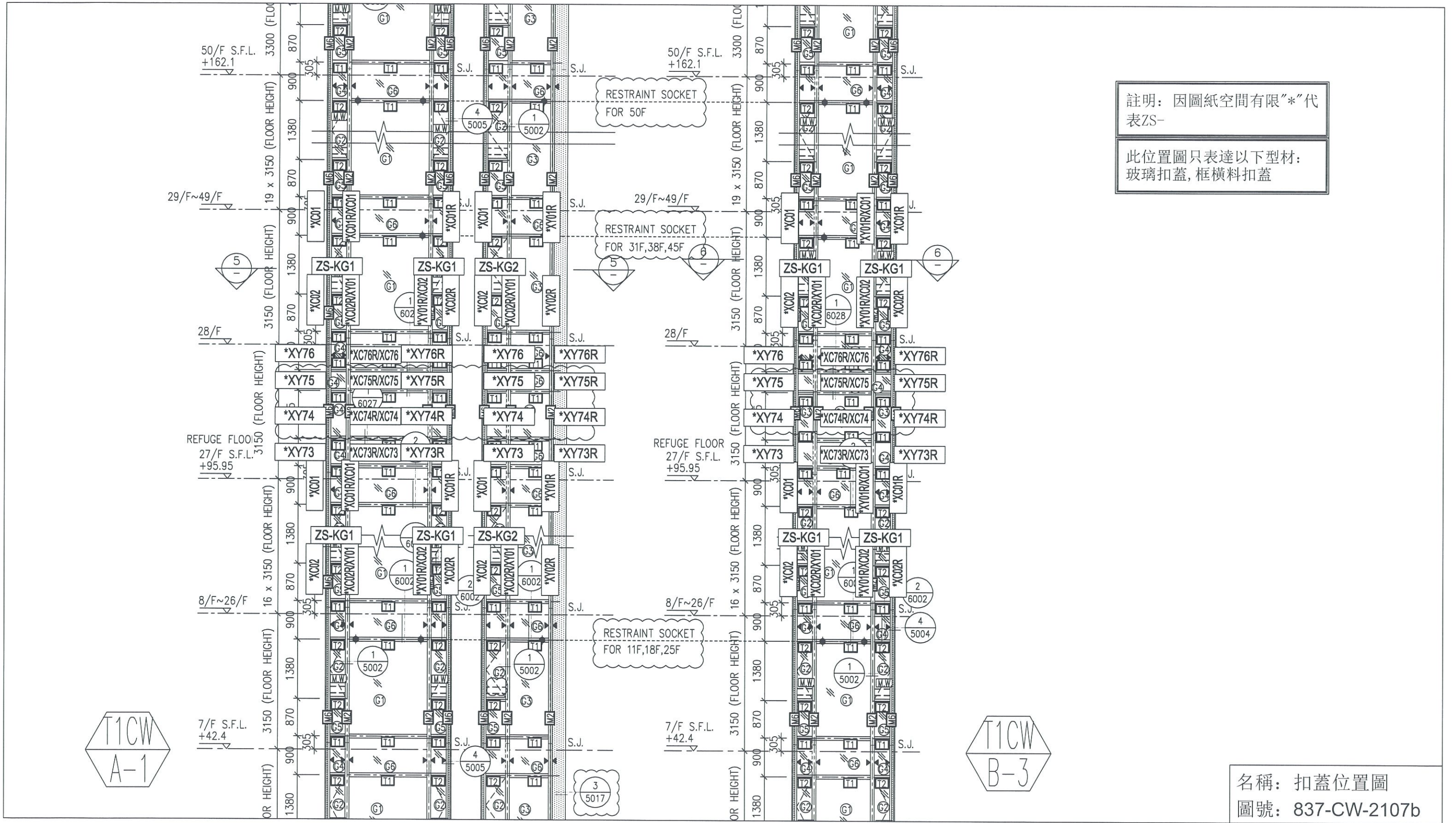

註明：因圖紙空間有限“\*”代表 ZS-

此位置圖只表達以下型材：  
玻璃扣蓋, 框橫料扣蓋

名稱：扣蓋位置圖  
圖號：837-CW-2107b

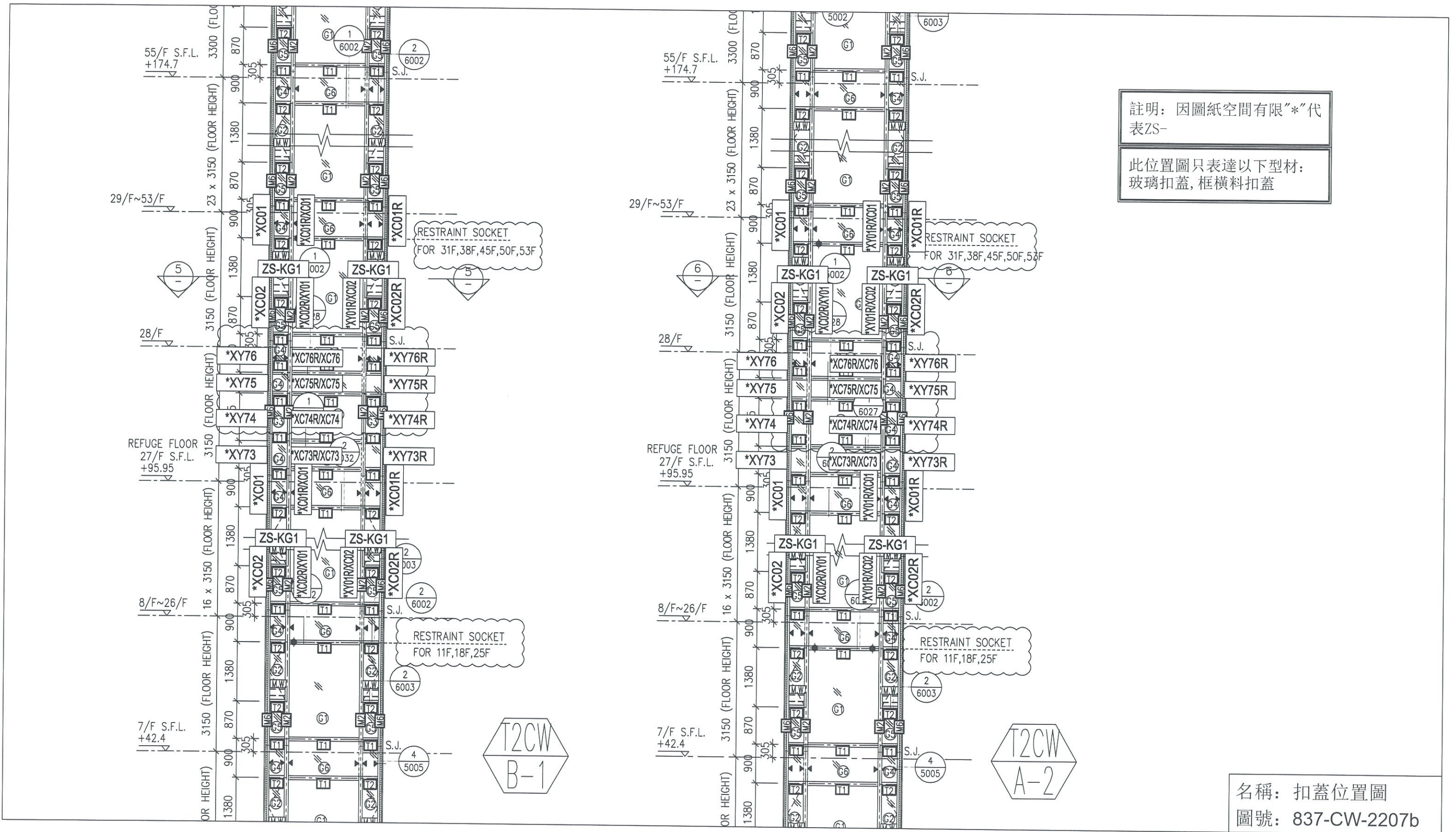

註明：因圖紙空間有限“\*”代表ZS-

此位置圖只表達以下型材：  
玻璃扣蓋, 框橫料扣蓋

名稱：扣蓋位置圖  
圖號：837-CW-2207b

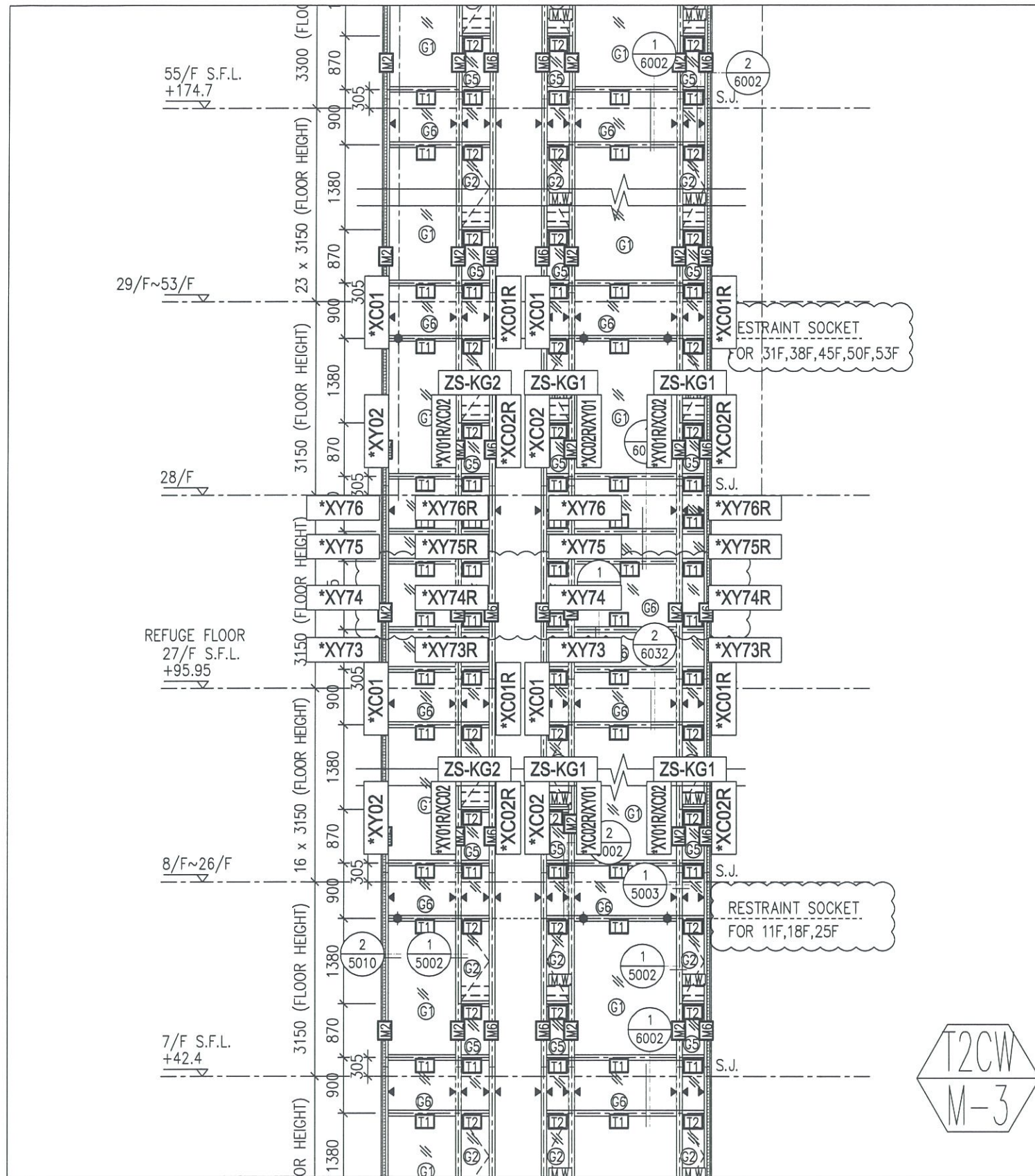

註明：因圖紙空間有限“\*”代表ZS-

此位置圖只表達以下型材：  
玻璃扣蓋, 框橫料扣蓋

名稱：扣蓋位置圖  
圖號：837-CW-2210b

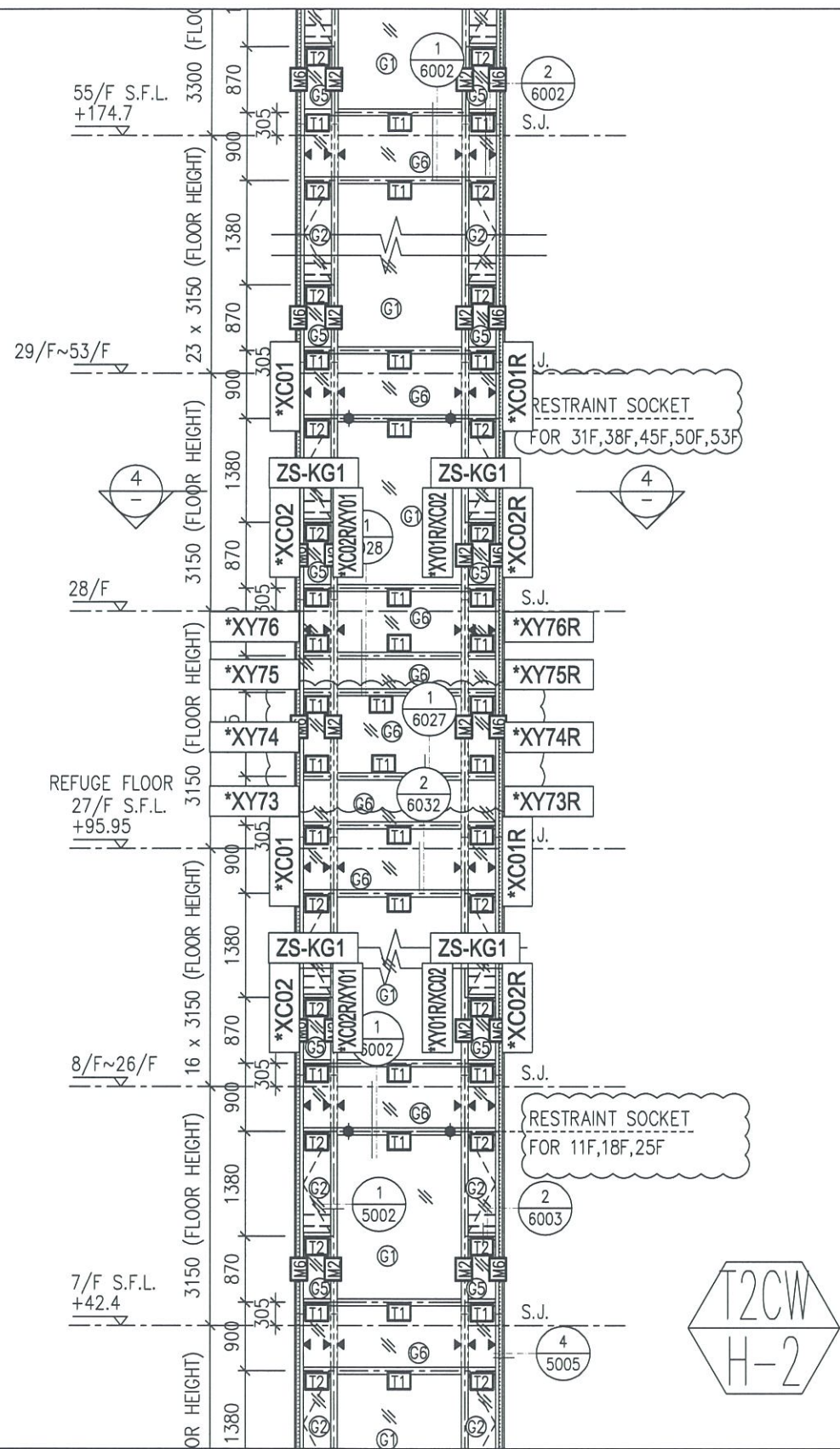

註明：因圖紙空間有限“\*”代表ZS-

此位置圖只表達以下型材：  
玻璃扣蓋，框橫料扣蓋

名稱：扣蓋位置圖  
圖號：837-CW-2213b

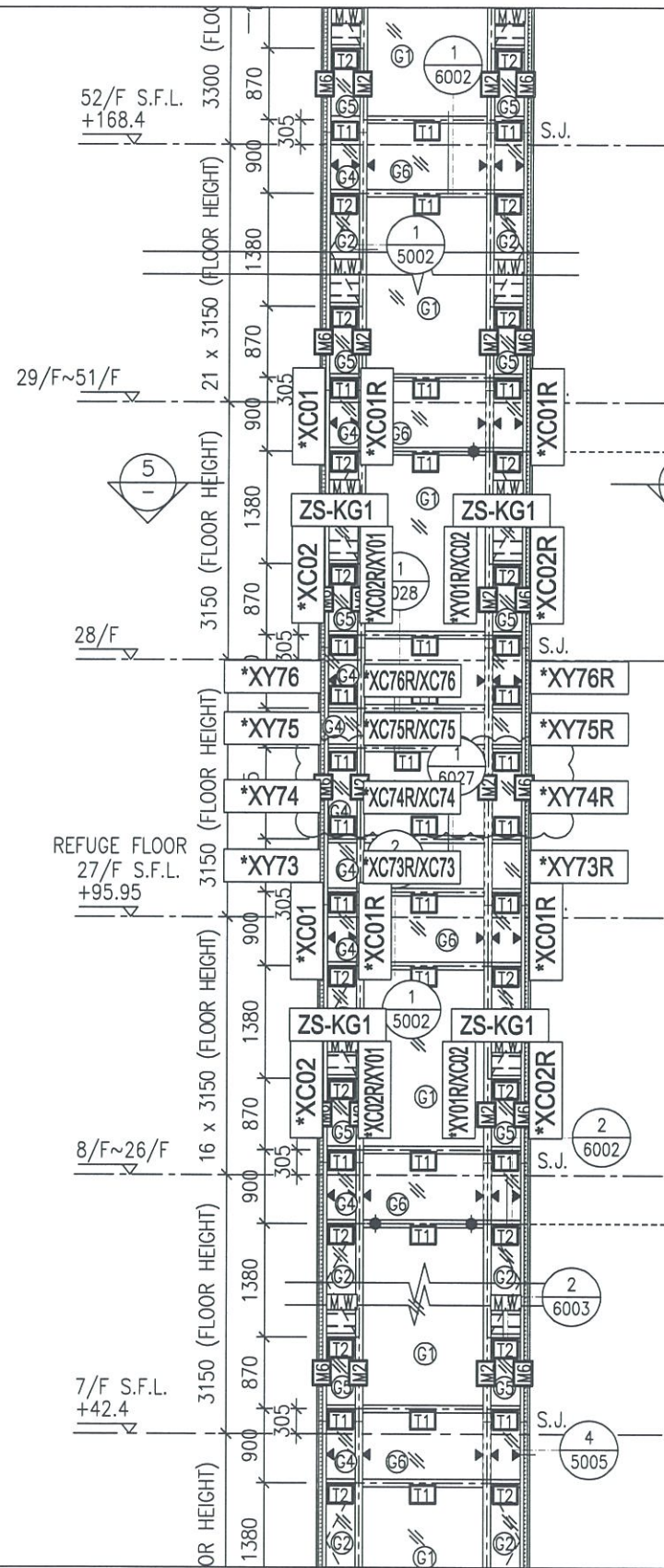

RESTRAINT SOCKET  
FOR 31F,38F,45F,50F

RESTRAINT SOCKET  
FOR 11F,18F,25F

T3CW  
B-1

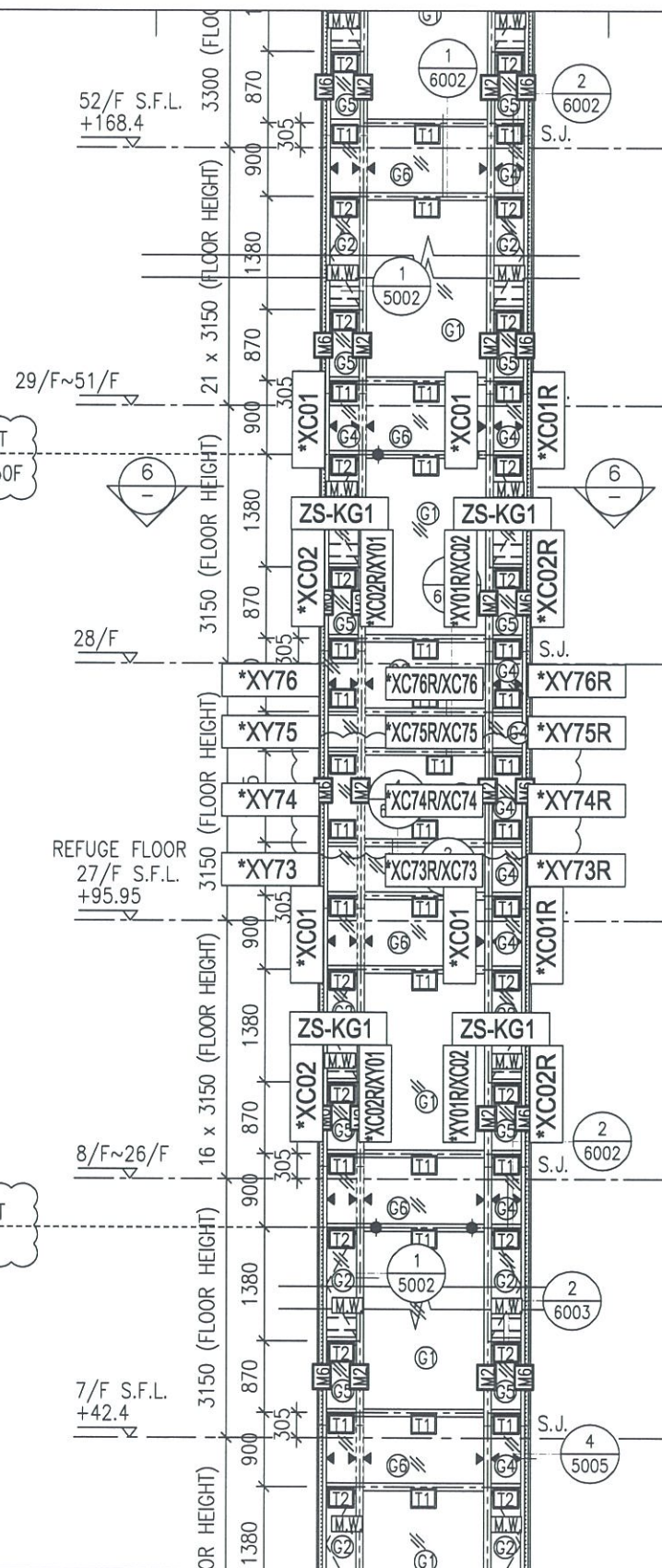

RESTRAINT SOCKET  
FOR 31F,38F,45F,50F

RESTRAINT SOCKET  
FOR 11F,18F,25F

T3CW  
A-2

註明：因圖紙空間有限“\*”代  
表ZS-

此位置圖只表達以下型材：  
玻璃扣蓋, 框橫料扣蓋

名稱：扣蓋位置圖  
圖號：837-CW-2309b

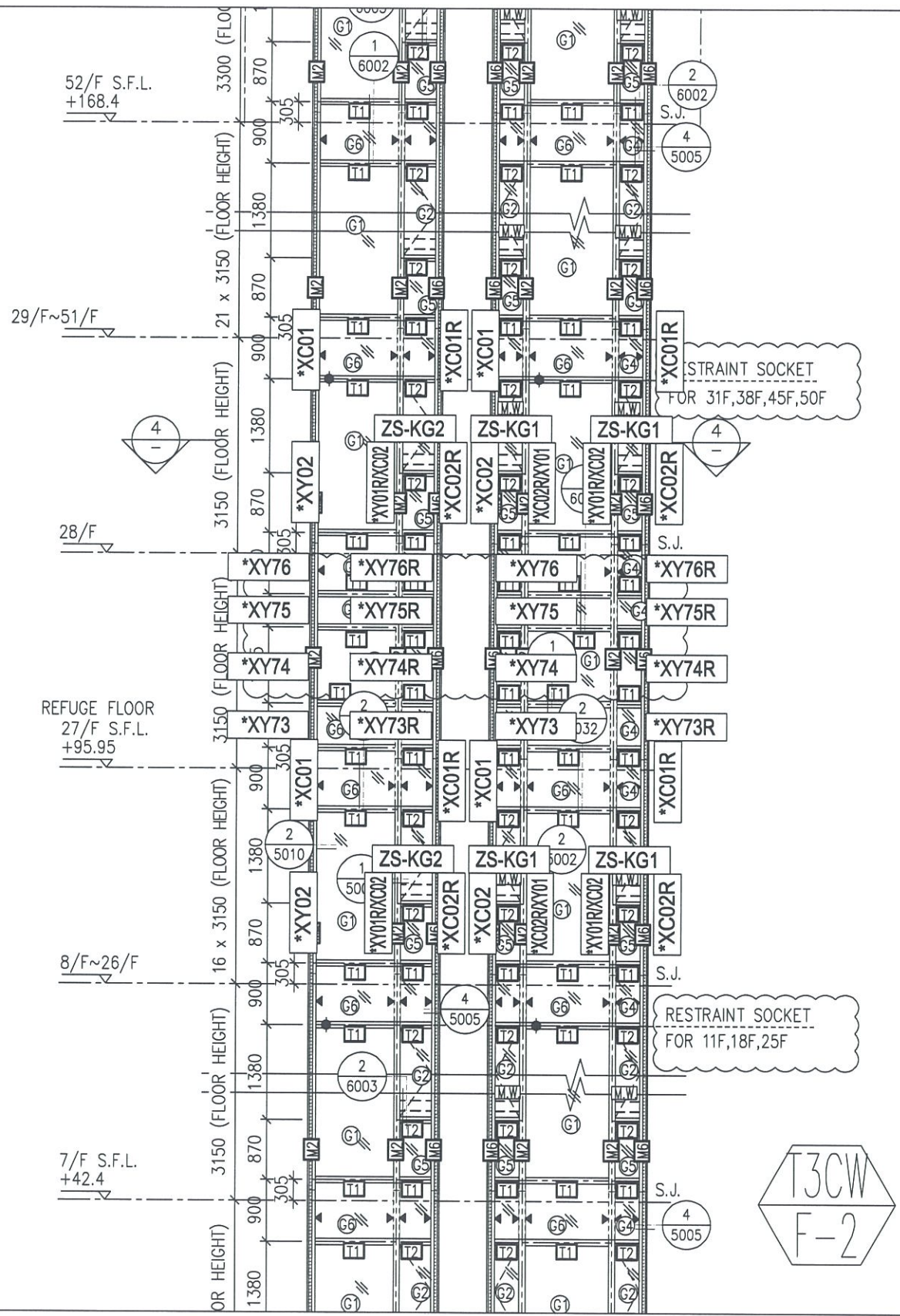

註明：因圖紙空間有限“\*”代表ZS-

此位置圖只表達以下型材：  
玻璃扣蓋，框橫料扣蓋

名稱：扣蓋位置圖  
圖號：837-CW-2312b

T3CW  
F-2

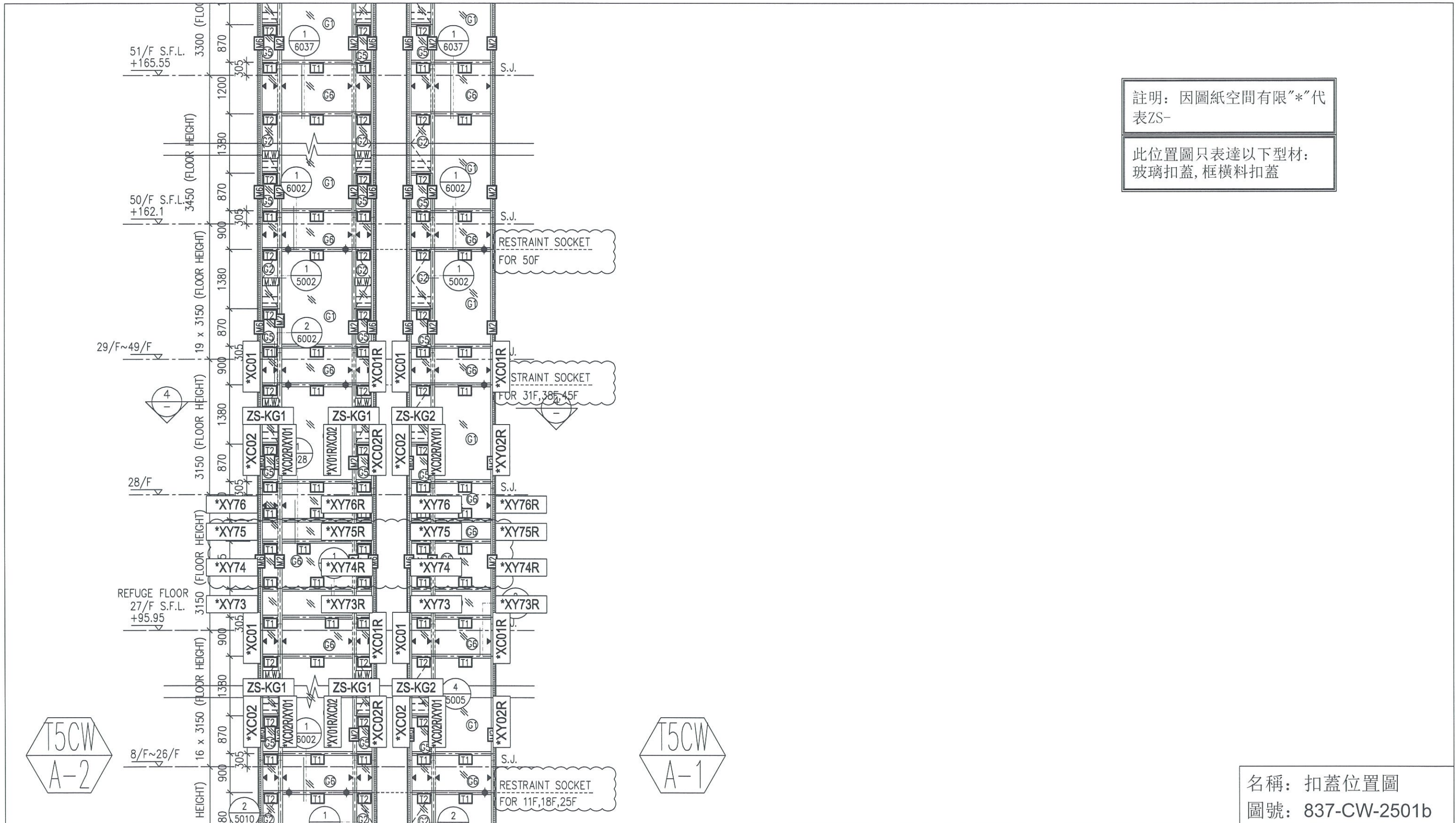

註明：因圖紙空間有限“\*”代表ZS-

此位置圖只表達以下型材：  
玻璃扣蓋, 框橫料扣蓋

名稱：扣蓋位置圖  
圖號：837-CW-2501b

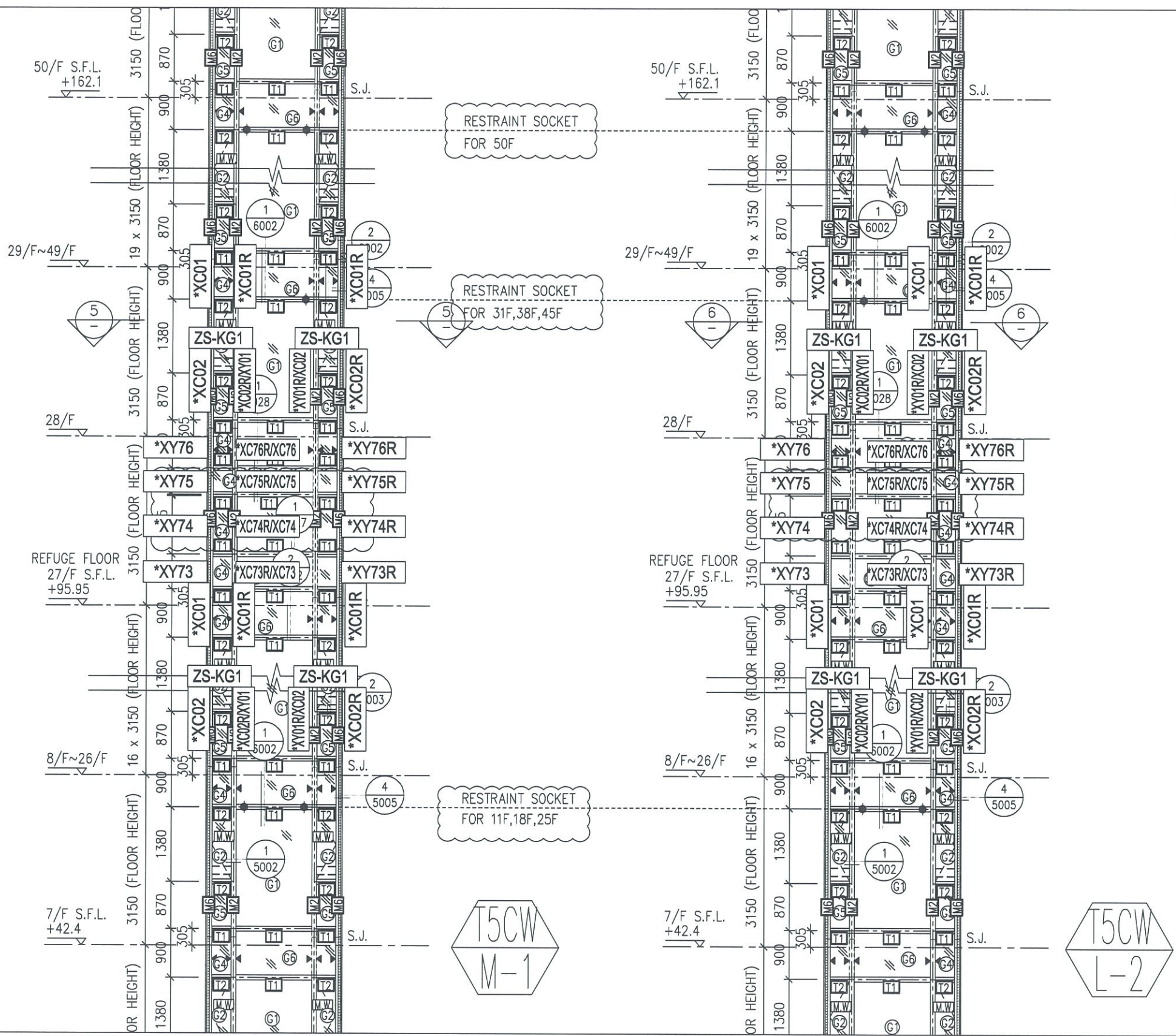

註明：因圖紙空間有限“\*”代表ZS-

此位置圖只表達以下型材：  
玻璃扣蓋, 框橫料扣蓋

名稱：扣蓋位置圖  
圖號：837-CW-2504b

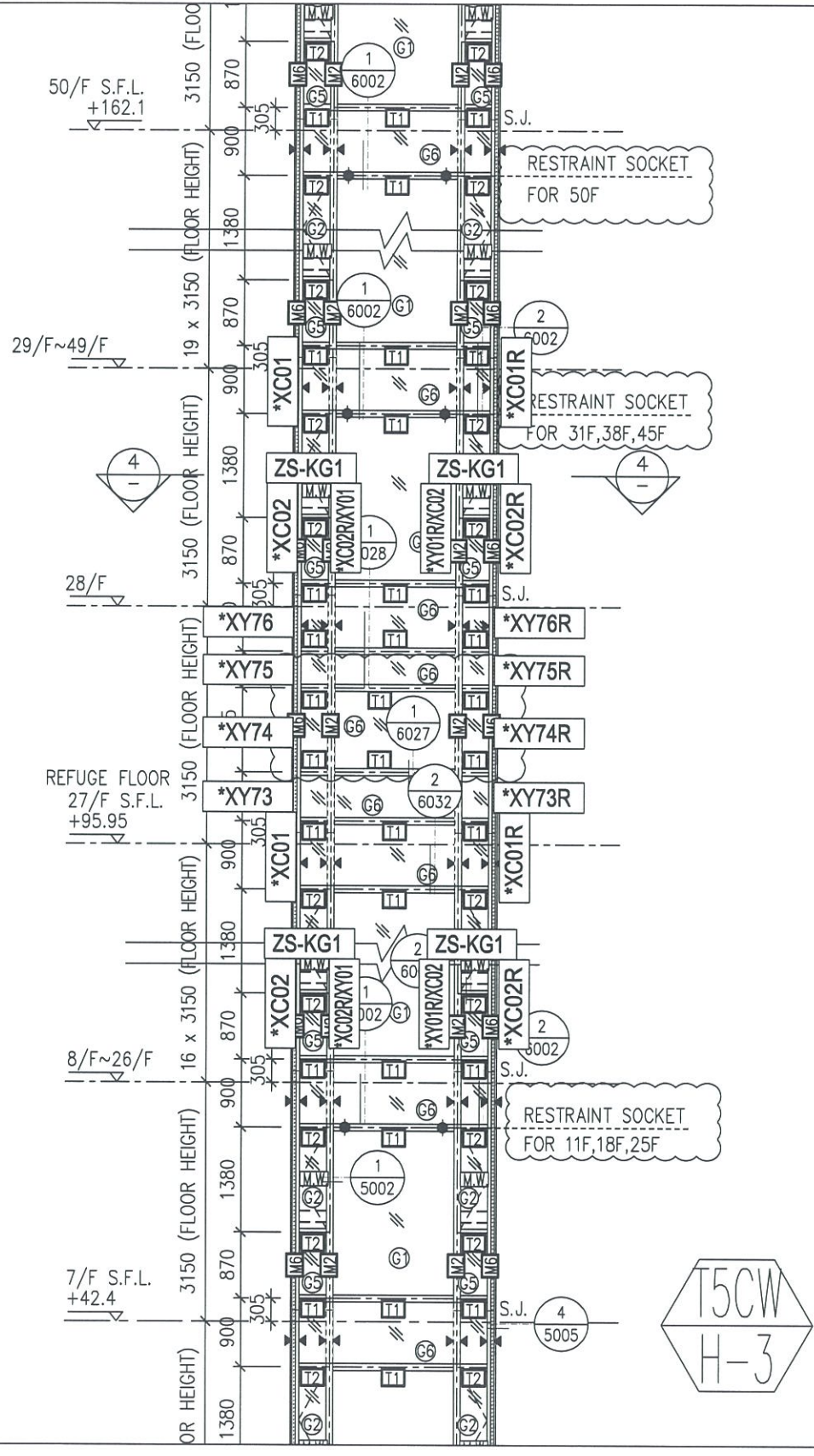

註明：因圖紙空間有限“\*”代表ZS-

此位置圖只表達以下型材：  
玻璃扣蓋，框橫料扣蓋

名稱：扣蓋位置圖  
圖號：837-CW-2507b



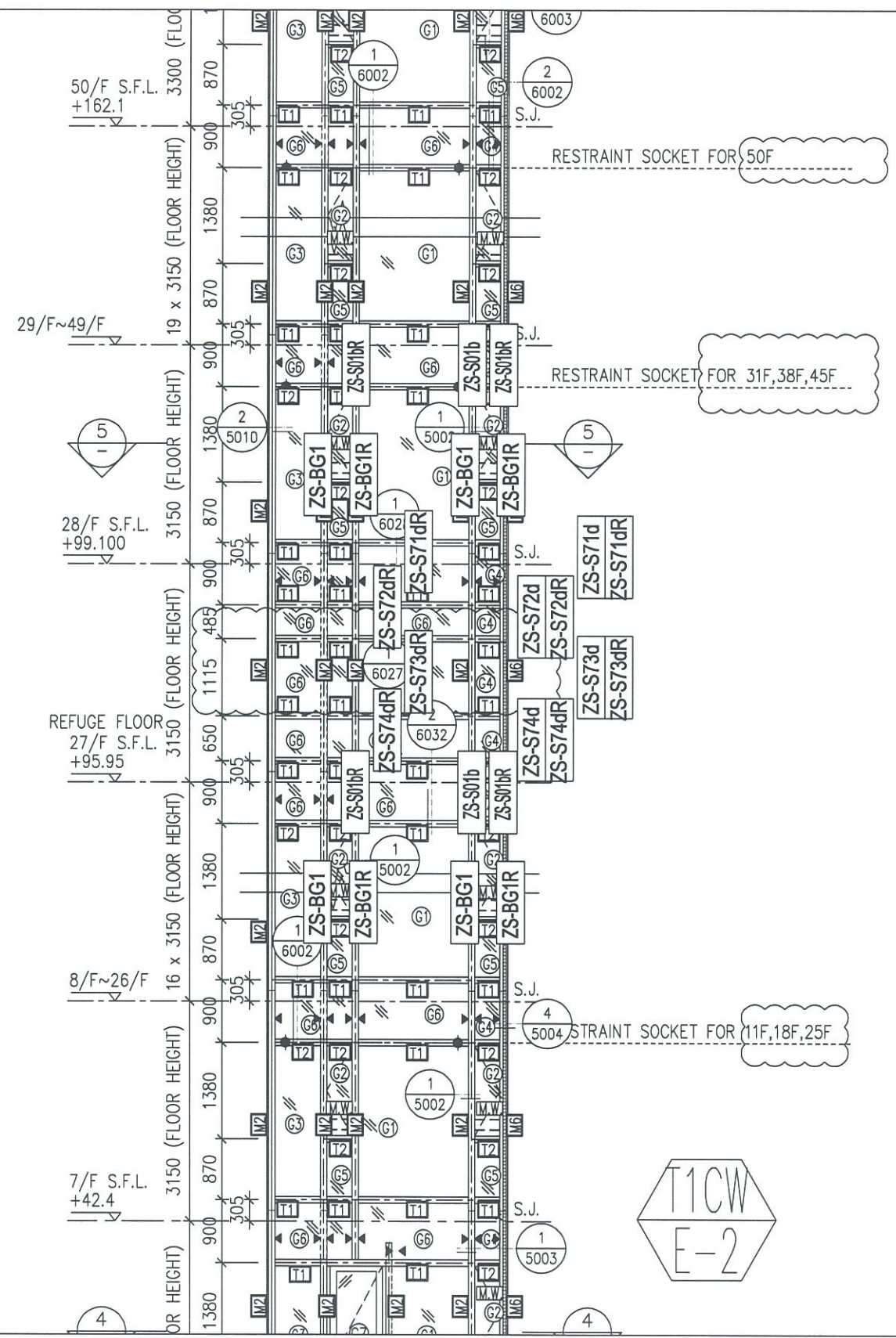

A版

圖號: 837-CW-2104c



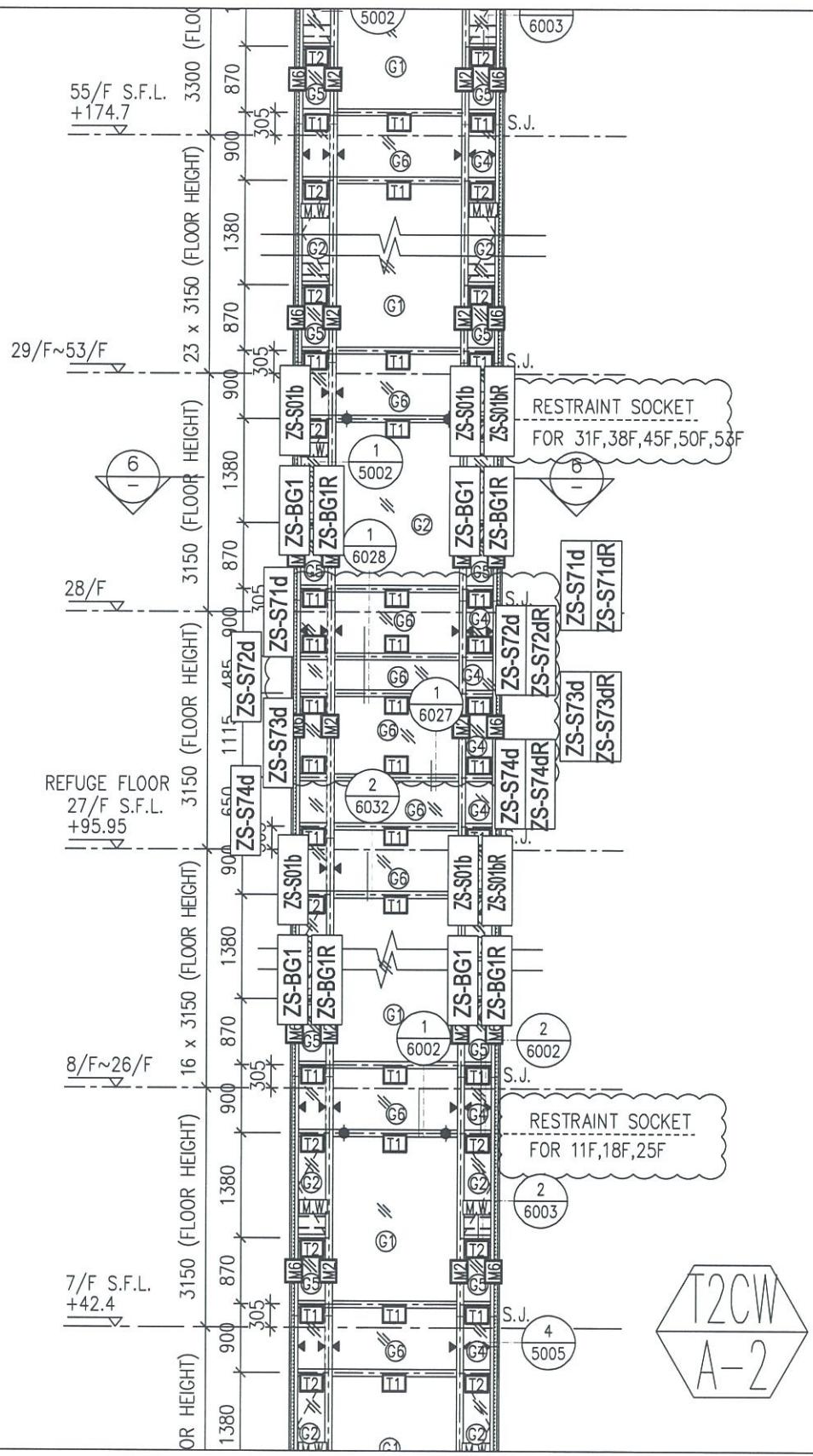
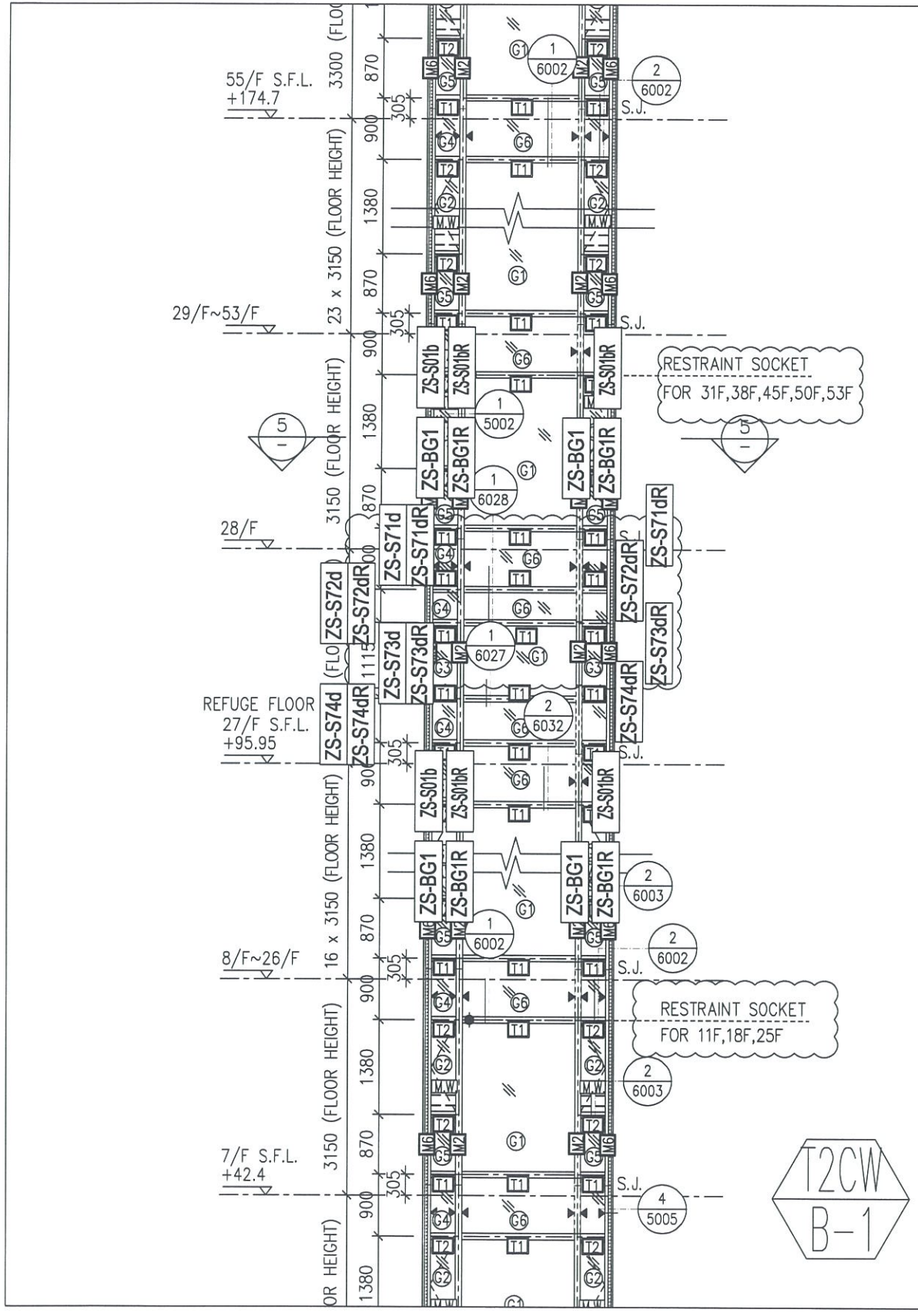

A版

圖號: 837-CW-2207c

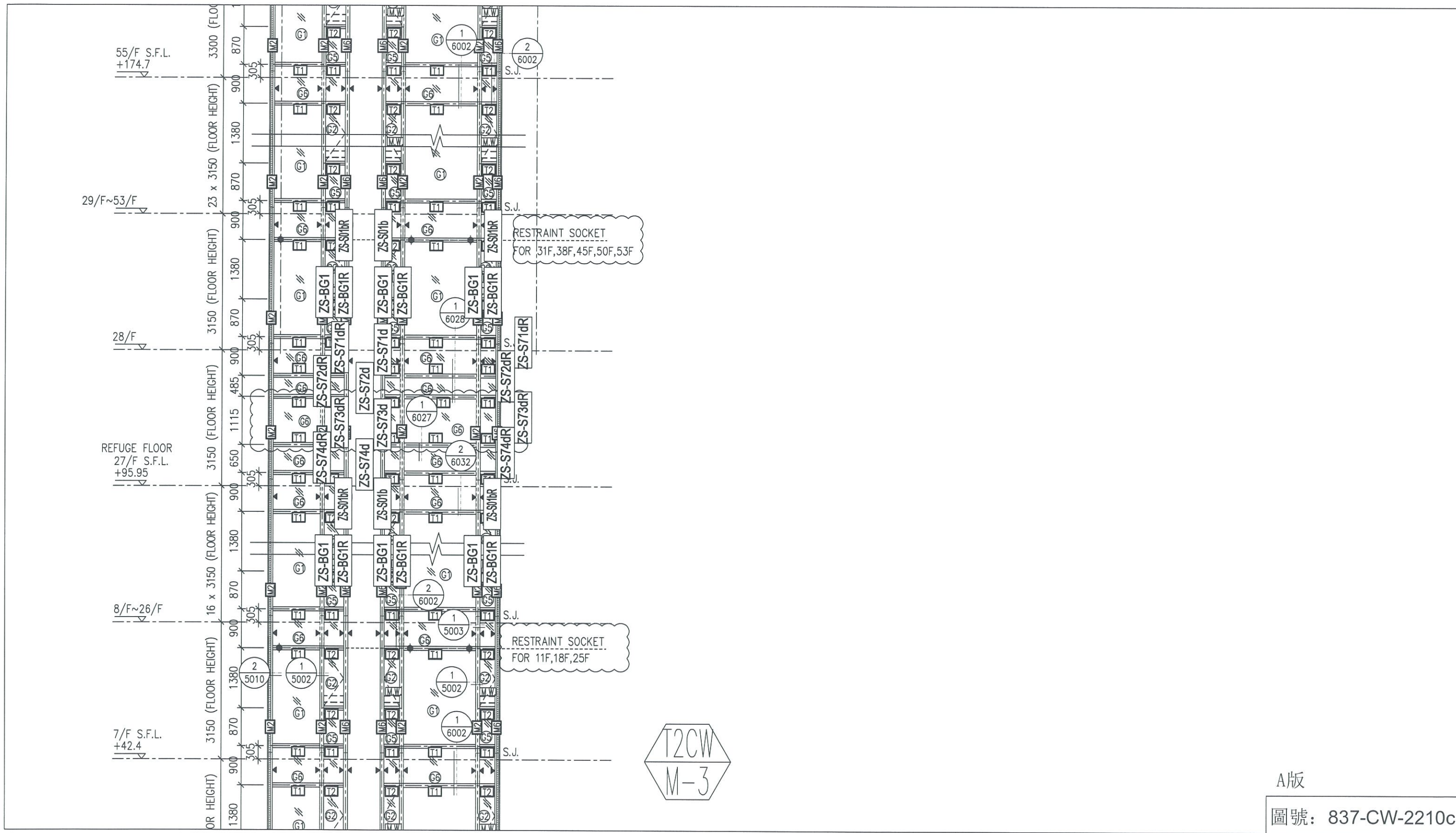

A版

圖號: 837-CW-2210c

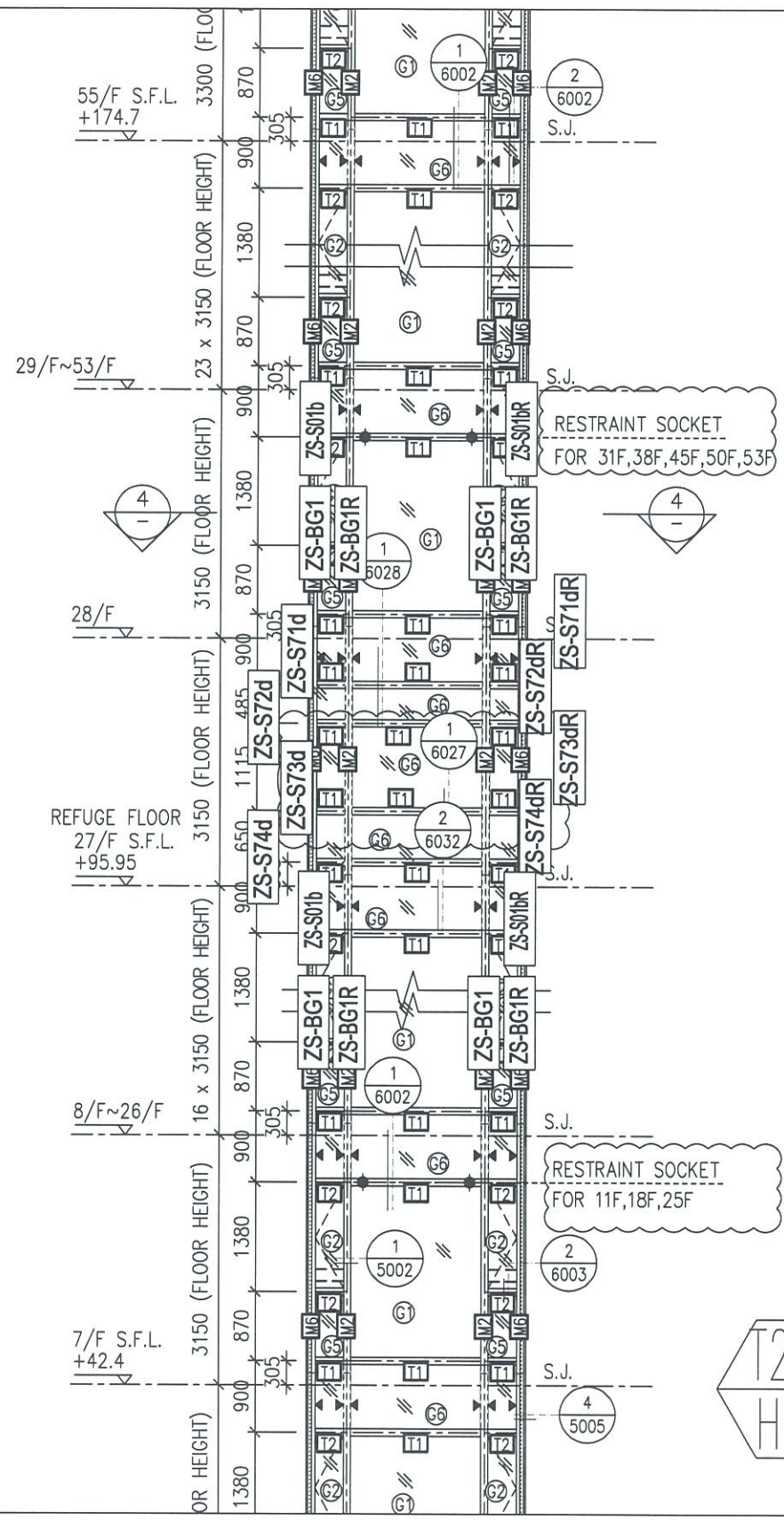

T2CW  
H-2

A版

圖號: 837-CW-2213c

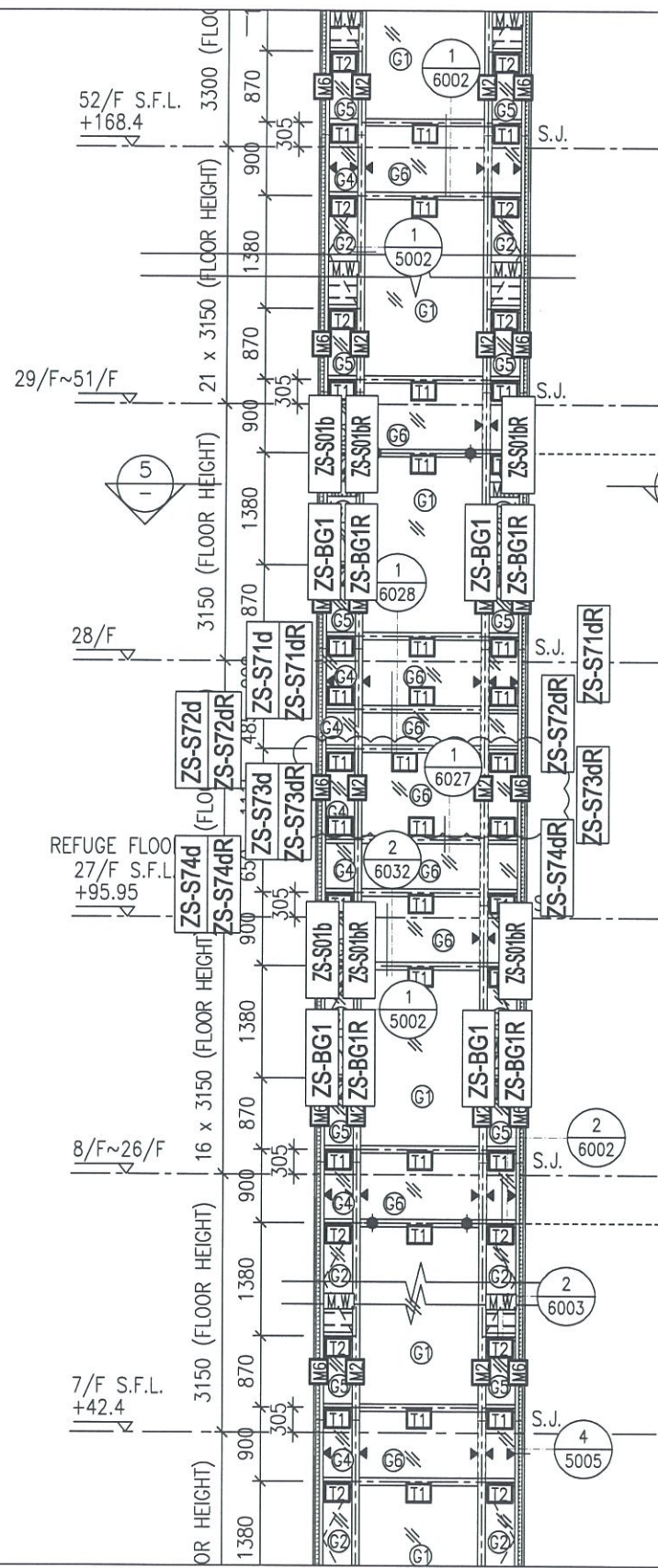

RESTRAINT SOCKET  
FOR 31F,38F,45F,50F

RESTRAINT SOCKET  
FOR 11F,18F,25F

T3CW  
B-1

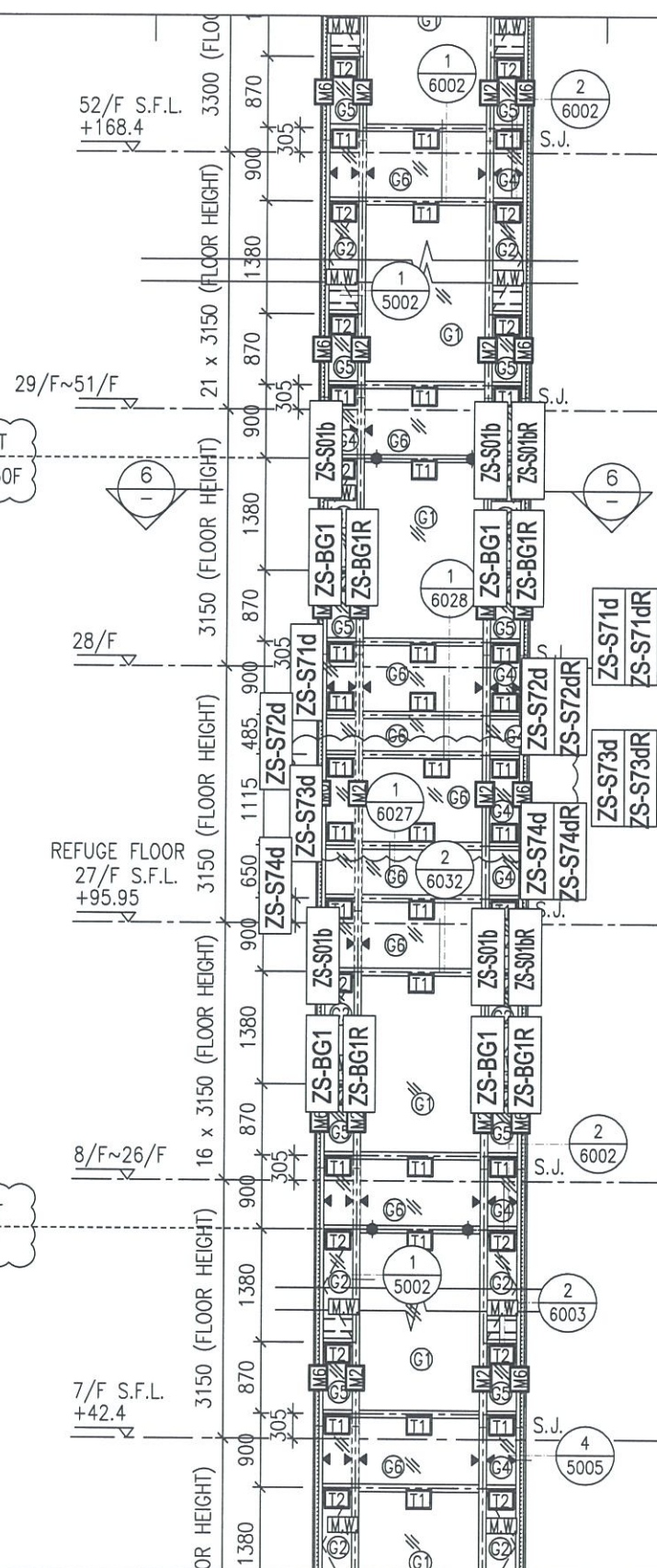

T3CW  
A-2

A版

圖號: 837-CW-2309c



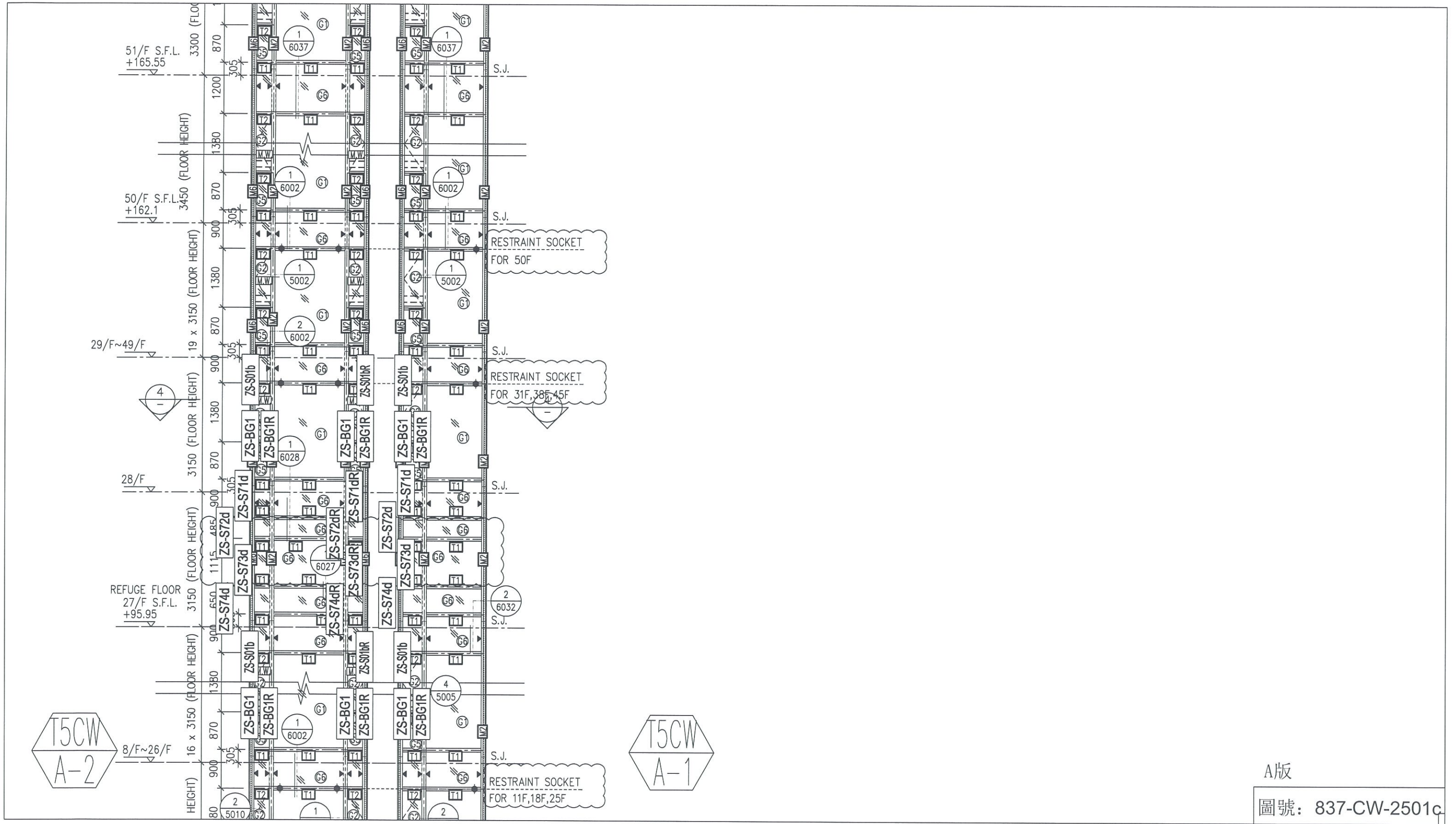

A版

圖號: 837-CW-2501c



