



工程指示 / 要求簡箋(E.I.)

工程指示編號：EI / 0416 / 19

修改版次：A

工程編號：J - 837

工程名稱：觀塘裕民坊

工程項目：幕牆 大貨企橫(T1-T5)(26-28/F)(連層款)

收件人：生統/ 永林

發件人：Eric Liu

日期：17/04/2019

要求提供 / 確認 事項：

- |                                    |                                     |                               |
|------------------------------------|-------------------------------------|-------------------------------|
| <input type="checkbox"/> 初步鋁料 B.M. | <input type="checkbox"/> 加工拆圖，然後生產  | <input type="checkbox"/> 尺寸表  |
| <input type="checkbox"/> 正式鋁料 B.M. | <input type="checkbox"/> 技術上資料 / 指示 | <input type="checkbox"/> 報價   |
| <input type="checkbox"/> 配件 B.M.   | <input type="checkbox"/> 樣辦或貨品說明書   | <input type="checkbox"/> 分判合約 |
| <input type="checkbox"/> 其他：_____  |                                     |                               |

內容：

請按加工圖生產幕牆鋁料送到地盤安裝(T1-5)(26-28/F)(連層款)

A 版: 修改部份料編號有誤問題

1) 分座包裝出貨

2) 由隔火層後(28/F)開始，趟門框要跟企橫出貨

3) 後做位可生產，但暫不出貨(跟 EI0087)

謝謝！

請在 2019/ 4 / 30 前完成上列要求。

附： 4 頁加工圖

以上項目為：

- 原合約工程包                       原合約工程加 / 減賬                       新工程報價

原因：-

分發東莞各部門：

- ( ) 生產技術總監  連附件    ( ) 技術部  連附件 *楊*    ( ) 生產部  連附件    ( ) 機械設計部  連附件  
 ( ) 採購部  連附件    ( ) 生產統籌部  連附件 *楊*  
 ( ) 質檢部  連附件    ( ) 會計部  連附件    ( ) 報關組  連附件    ( ) 其他 楊榮輝  連附件

分發其他分判：

- ( ) 王禮秋  連附件

分發香港各部門：

- ( ) 行政部  連附件    ( ) 會計部  連附件    ( ) 統籌部  連附件    ( ) 工程部地盤科文  連附件  
 ( ) 採購部  連附件    ( ) QS 部  連附件    ( ) 維修部  連附件    ( ) 其他 \_\_\_\_\_  連附件

傳遞編號：

HK 0931 / 19

發件人簽署：

*Eric Liu*

項目經理簽署：

*PP*



<h1>工作聯絡單</h1>	表格編號		MIDI QR-006	
	版本	A	頁碼	1/1

文件編號	T-1753	發出日期	2019.04.16
------	--------	------	------------

發文部門	工程部	頁數	14
------	-----	----	----

受文部門：

東莞工廠：  
葉生    積哥    工程部    技術部    質檢部    生產部  
倉務部    採購部    行政部    財務部    生產統籌部

香港公司：  
繆生    施哥    胡哥  
Eric    Frankie    Maggie    林哥

文件類型	<input type="checkbox"/> 急件 <input type="checkbox"/> 密件 <input type="checkbox"/> 請批示 <input type="checkbox"/> 請回覆 <input checked="" type="checkbox"/> 請處理 <input type="checkbox"/> 請傳閱
------	--

文件主題	√857-T1-T5 26-27-28-29-30 拆圖修改 (原圖: 0416)
------	---

聯絡內容	<p>現修訂部分圖紙圖號與單位編號不符之編號。 請替換圖紙做依據新圖編號順序。謝謝！</p> <p style="text-align: right;">朱婉恬</p>
------	--

發文人	謝永林	審核人		批准人	
-----	-----	-----	--	-----	--



美特鋁質有限公司  
MIDI Aluminium Fabricator Ltd.

工程號 J-837 地盤 觀塘裕民坊

左梗窗右SHR  
死牆二合一用

\*請用A3紙打印  
新增

數量	位置	樓層
2	T1CW-H-1	26F, 28F
2	T1CW-A-1	26F, 28F
2	T2CW-B-1	26F, 28F
4	T2CW-M-3	26F, 28F
2	T2CW-H-2	26F, 28F
2	T3CW-B-1	26F, 28F
4	T3CW-F-2	26F, 28F
2	T5CW-A-2	26F, 28F

2	T5CW-M-1	26F, 28F
2	T5CW-H-3	26F, 28F

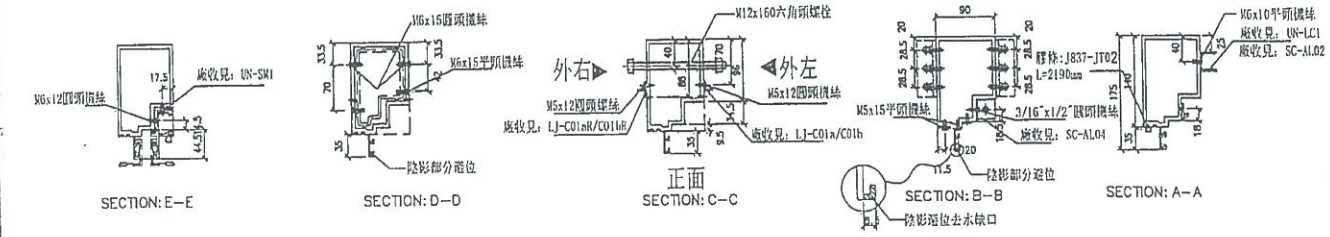
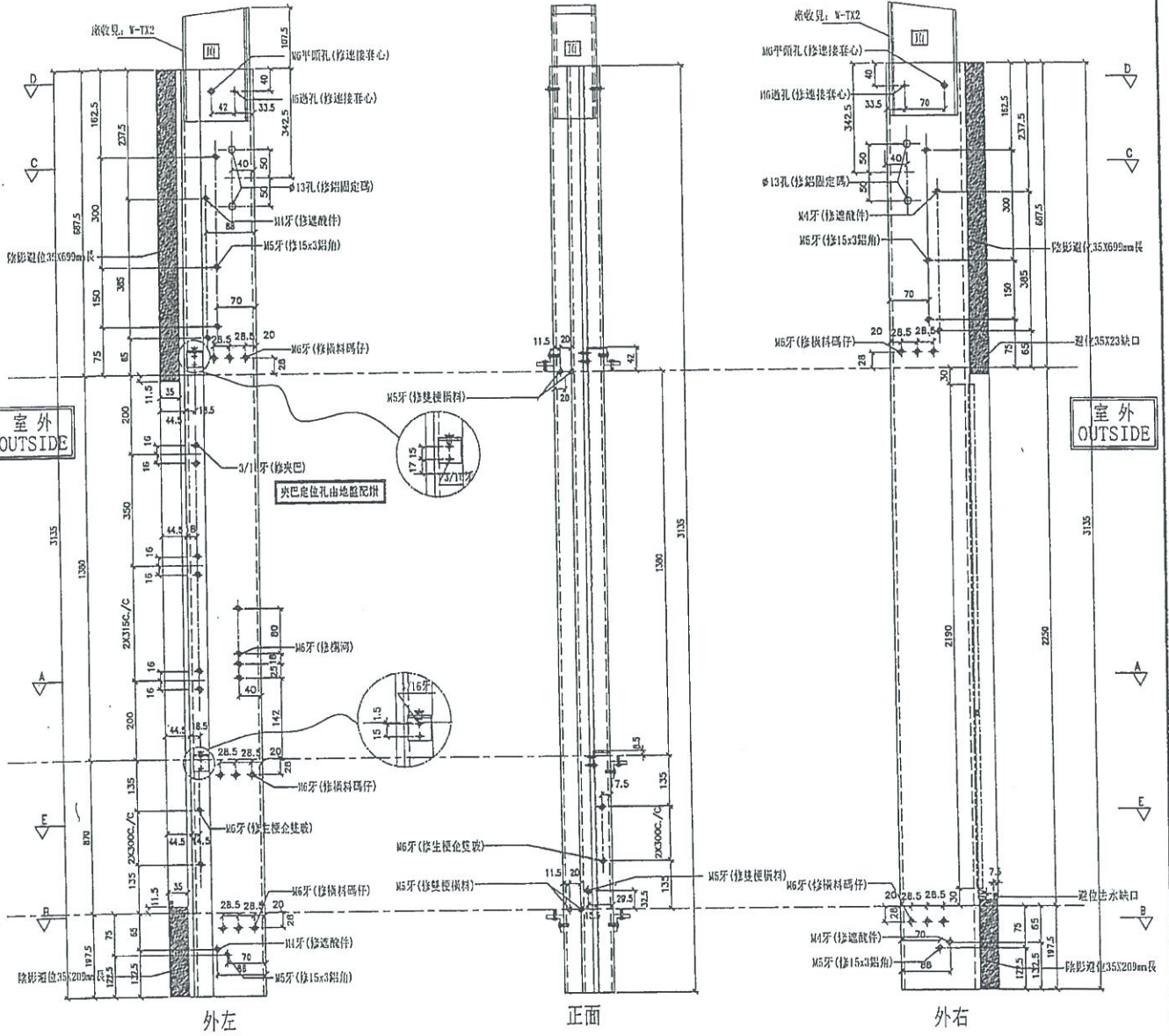

名稱	生梗企	制圖	邱紅	2019.04.02	修改	A
材料	X85546	復核	謝永林	2019.04.02	日期	2019.04.16
顏色	EC-DG-S332054 (3塗)	批准			圖號	G-MS22

拆圖參見: UN-T72a



美特鋁質有限公司  
MIDI Aluminium Fabricator Ltd.

工程號	J-837	地盤	觀塘裕民坊											
物料編號	L	數量	M	X	N	A	分格尺寸	使用位置	廠收背板托角編號	廠收背板相角編號	廠收單玻線編號(上)	廠收單玻線編號(下)	樓層	
UN-T72a	1702	1	300	X	5	97.5	1710	T1CW-H-1	UN-HT73	UN-LG73	UN-EH72aW	UN-EH72W	27F	
UN-T721a	747	1	250	X	2	120	755	T1CW-E-2	UN-HT74	UN-LG74	UN-EH721aW	UN-EH721W	27F	
UN-T722a	1902	1	280	X	6	107.5	1910	T1CW-A-1	UN-HT76	UN-LG76	UN-EH722aW	UN-EH722W	27F	
UN-T727a	1727	1	300	X	5	110	1735	T2CW-B-1	UN-HT79	UN-LG79	UN-EH727aW	UN-EH727W	27F	
UN-T723a	1177	1	300	X	3	135	1185	T2CW-M-3	UN-HT80	UN-LG80	UN-EH723aW	UN-EH723W	27F	
UN-T724a	1552	1	300	X	4	172.5	1560	T3CW-B-1	UN-HT82	UN-LG82	UN-EH724aW	UN-EH724W	27F	
UN-T725a	1227	1	250	X	4	110	1235	T3CW-F-2	UN-HT83	UN-LG83	UN-EH725aW	UN-EH725W	27F	
UN-T726a	1502	1	300	X	4	147.5	1510	T5CW-M-1	UN-HT87	UN-LG87	UN-EH726aW	UN-EH726W	27F	
合計:		8												

名稱	雙梗橫料(外凸)	制圖	羅志光	2019.04.02	修改	A	
材料	X85552	復核	謝永林	2019.04.02	日期	2019.4.16	
顏色	EC-DG-S332054 (3塗)	批准			圖號	UN-T72a-1	



美特鋁質 有限公司  
MIDI Aluminium Fabricator Ltd.

工程號 J-837 地盤 觀塘裕民坊

拆圖參見: UN-T76

5/04/19

物料編號	L	數量	M	X	N	A	分格尺寸	使用位置	廠收背板托角編號	廠收背板鋁角編號	廠收單玻線編號(上)	廠收單玻線編號(下)	樓層
UN-T76	1665	3	300	X	5	82.5	1680	T1CW-E-2	UN-HT75a	UN-LG75	UN-HM76a	UN-HM76	27F
合計:		3											
名稱	雙梗橫料 (外凸)			制圖	羅志光	2019.3.31	修改	A					
材料	X85552			復核	謝永林	2019.3.31	日期	2019.4.16					
顏色	EC-DG-S332054 (3塗)			批準			圖號	UN-T76-1					



美特鋁質 有限公司  
MIDI Aluminium Fabricator Ltd.

工程號 J-837 地盤 觀塘裕民坊

拆圖參見: UN-T76a

物料編號	L	數量	M	X	N	A	分格尺寸	使用位置	廠收背板托角編號	廠收背板包角編號	廠收單玻線編號(上)	廠收單玻線編號(下)	樓層	名稱	雙梗橫料 (外凸)	制圖	羅志光	2019.04.02	修改	A		
UN-T76a	1665	1	300	X	5	82.5	1680	T1CW-E-2	UN-HT75	UN-LG75	UN-HM76a	UN-HM76	2/F	材料	X85552	復核	謝永林	2019.04.02	日期	2019.4.16		
合計:		1												顏色	EC-DG-S332054 (3塗)	批準			圖號	UN-T76a-1		