



工程指示 / 要求簡箋(E.I.)

工程指示編號：EI / 0365 / 19

修改版次：-

工程編號：J - 837

工程名稱：觀塘裕民坊

工程項目：Glass Cladding 鐵件(大貨)(T1-T5)

收件人：生統 / 永林 / Maggie

發件人：Eric Liu

日期：27/03/2019

要求提供 / 確認 事項：

- | | | |
|------------------------------------|-------------------------------------|-------------------------------|
| <input type="checkbox"/> 初步鋁料 B.M. | <input type="checkbox"/> 加工拆圖，然後生產 | <input type="checkbox"/> 尺寸表 |
| <input type="checkbox"/> 正式鋁料 B.M. | <input type="checkbox"/> 技術上資料 / 指示 | <input type="checkbox"/> 報價 |
| <input type="checkbox"/> 配件 B.M. | <input type="checkbox"/> 樣辦或貨品說明書 | <input type="checkbox"/> 分判合約 |
| <input type="checkbox"/> 其他：_____ | | |

內容：

請按加工圖訂購鐵件送地盤安裝用

(已批 6, 10-53/F) (T1-T5)

1) 按 EI9720D 第 4 份大圖

2) 永林: 仍未有欠的 T2J 鐵件加工圖，請補回

3) 分批生產，每 5 層一批，第一批 4 月中到地盤

請在 2019/4/10 前完成上列要求。

附： 8 頁 BM，8 頁圖登，191 頁加工圖，7 頁位置圖

以上項目為：

- 原合約工程包 原合約工程加 / 減賬 新工程報價

原因：-

分發東莞各部門：

- () 生產技術總監 連附件 () 技術部 連附件 永林 () 生產部 連附件 () 機械設計部 連附件
 () 採購部 連附件 () 生產統籌部 連附件 梅
 () 質檢部 連附件 () 會計部 連附件 () 報關組 連附件 () 其他 楊榮輝 連附件

分發香港各部門：

- () 行政部 連附件 () 會計部 連附件 () 統籌部 連附件 () 工程部地盤科文 連附件 炳哥 / 民 / 豪
 () 採購部 連附件 () QS 部 連附件 () 維修部 連附件 () 其他 _____ 連附件

傳遞編號：

HK 0733 / 19

發件人簽署：

項目經理簽署：

(Handwritten signatures)

		工程號:	J-837	計算:	JH	日期:	2019.03.25			送呈:	胡哥
		地盤名稱:	觀塘裕民坊	核對:	DL	日期:	2019.03.25			副本:	
地盤用鐵件BM表		項目類別:	Glass Cladding(6F, 10~RF)	批准:		日期:					
BM編號:	J837-GC-ST-001	修改版次:	2019.03.25			鐵件總重量KG:	122697.63			此BM依據EI9720E版4th大圖計算	
序號	修改內容	鐵件圖號	鐵件名稱	顏色	實用	後備	總數	單位	單件/件 (kg)	總重量 (kg)	備注
1		ST-AG01	100*65*8mm鐵角	熱浸鋅+瀝青油	4674	0	4674	件	1.18	5515.32	地盤用
2		ST-AG02W	50*50*5mm鐵角	熱浸鋅	4732	0	4732	件	0.17	804.44	地盤用, 鐵廠組裝
3		ST-AG03	50*50*5mm鐵角	熱浸鋅	262	0	262	件	11.89	3115.18	地盤用
4		ST-AG04	75*50*7mm鐵角	熱浸鋅+瀝青油	36	0	36	件	11.59	417.24	地盤用
5		ST-AG05	75*50*7mm鐵角	熱浸鋅+瀝青油	264	0	264	件	13.42	3542.88	地盤用
6		ST-AG06	75*50*7mm鐵角	熱浸鋅+瀝青油	264	0	264	件	4.58	1209.12	地盤用
7		ST-AG07	50*50*5mm鐵角	熱浸鋅	300	0	300	件	11.89	3567.00	地盤用
8		ST-AG08	125*50*8mm鐵角	熱浸鋅+瀝青油	76	0	76	件	19.05	1447.80	地盤用
9		ST-AG09	125*50*8mm鐵角	熱浸鋅+瀝青油	76	0	76	件	6.51	494.76	地盤用
10		ST-AG10	100*65*8mm鐵角	熱浸鋅	882	0	882	件	0.49	432.18	地盤用
11		ST-AG11	50*50*5mm鐵角	熱浸鋅	108	0	108	件	11.89	1284.12	地盤用
12		ST-AG12	50*50*5mm鐵角	熱浸鋅	108	0	108	件	11.89	1284.12	地盤用
13		ST-AG13W	40*40*5mm鐵角	熱浸鋅	59	0	59	件	0.11	6.49	地盤用, 鐵廠組裝
14		ST-AG14	40*40*5mm鐵角	熱浸鋅	12	0	12	件	2.29	27.48	地盤用
15		ST-AG15	40*40*5mm鐵角	熱浸鋅	7	0	7	件	2.24	15.68	地盤用
16		ST-AG16	75*50*7mm鐵角	熱浸鋅+瀝青油	7	0	7	件	15.26	106.82	地盤用
17		ST-AG17	40*40*5mm鐵角	熱浸鋅	4	0	4	件	2.19	8.76	地盤用
18		ST-AG18	40*40*5mm鐵角	熱浸鋅	1	0	1	件	2.39	2.39	地盤用
19		ST-AG19	40*40*5mm鐵角	熱浸鋅	1	0	1	件	2.13	2.13	地盤用
20		ST-AG20	40*40*5mm鐵角	熱浸鋅	2	0	2	件	2.73	5.46	地盤用
21		ST-AG21	125*50*8mm鐵角	熱浸鋅+瀝青油	2	0	2	件	25.84	51.68	地盤用
22		ST-AG22	40*40*5mm鐵角	熱浸鋅	2	0	2	件	2.69	5.38	地盤用

 美特鋁質 有限公司 MIDI Aluminium Fabricator Ltd.		工程號:	J-837	計算:	JH	日期:	2019.03.25		送呈:	胡哥	
		地盤名稱:	觀塘裕民坊	核對:	DL	日期:	2019.03.25		副本:		
地盤用鐵件BM表		項目類別:	Glass Cladding(6F, 10~RF)	批准:		日期:					
BM編號:	J837-GC-ST-001	修改版次:	2019.03.25			鐵件總重量KG:	122697.63		此BM依據EI9720E版4th大圖計算		
序號	修改內容	鐵件圖號	鐵件名稱	顏色	實用	後備	總數	單位	單件/件 (kg)	總重量 (kg)	備注
23		ST-AG23	40*40*5mm鐵角	熱浸鋅	1	0	1	件	2.89	2.89	地盤用
24		ST-AG24	50*50*5mm 鐵角+50*50*5mm 鐵角	熱浸鋅+瀝青油	1	0	1	件	6.82	6.82	地盤用, 鐵廠組裝
25		ST-AG25	50*50*5mm 鐵角+50*50*5mm 鐵角	熱浸鋅+瀝青油	1	0	1	件	3.79	3.79	地盤用, 鐵廠組裝
26		ST-AG26	50*50*5mm 鐵角+50*50*5mm 鐵角	熱浸鋅+瀝青油	1	0	1	件	4.55	4.55	地盤用, 鐵廠組裝
27		ST-AG27	50*50*5mm 鐵角+50*50*5mm 鐵角	熱浸鋅+瀝青油	1	0	1	件	2.50	2.50	地盤用, 鐵廠組裝
28		ST-AG28	125*50*8mm鐵角	熱浸鋅+瀝青油	1	0	1	件	4.79	4.79	地盤用, 鐵廠組裝
29		ST-AG29	75*50*7mm鐵角	熱浸鋅+瀝青油	7	0	7	件	3.37	23.59	地盤用
30		ST-AG30	50*50*5mm鐵角	熱浸鋅	3	0	3	件	10.81	32.43	地盤用
31		ST-AG31	50*50*5mm鐵角	熱浸鋅	3	0	3	件	10.81	32.43	地盤用
32		ST-AG32	50*50*5mm鐵角	熱浸鋅	6	0	6	件	11.58	69.48	地盤用
33		ST-AG33	50*50*5mm鐵角	熱浸鋅	7	0	7	件	11.58	81.06	地盤用
34		ST-AG34	125*50*8mm鐵角	熱浸鋅+瀝青油	1	0	1	件	3.39	3.39	地盤用
35		ST-AG35	50*50*5mm鐵角	熱浸鋅	1	0	1	件	13.03	13.03	地盤用
36		ST-AG36	50*50*5mm鐵角	熱浸鋅	1	0	1	件	10.81	10.81	地盤用
37		ST-AG37	50*50*5mm鐵角	熱浸鋅	1	0	1	件	10.81	10.81	地盤用
38		ST-CH01W	50*60*50*4mm鐵槽	熱浸鋅	4975	0	4975	件	0.17	845.75	地盤用, 鐵廠組裝
39		ST-CH02W	50*60*50*4mm鐵槽	熱浸鋅	5054	0	5054	件	0.17	859.18	地盤用, 鐵廠組裝
40		ST-H01	50*50*5mm 鐵通	熱浸鋅	2134	0	2134	件	3.05	6508.70	地盤用
41		ST-H02S	50*50*5mm 鐵通	熱浸鋅	1764	0	1764	件	5.17	9119.88	地盤用, 鐵廠組裝
42		ST-H03S	50*50*5mm 鐵通	熱浸鋅	563	0	563	件	4.83	2719.29	地盤用, 鐵廠組裝
43		ST-H04	50*50*5mm 鐵通	熱浸鋅	163	0	163	件	3.22	524.86	地盤用
44		ST-H05	50*50*5mm鐵通	熱浸鋅	294	0	294	件	2.76	811.44	地盤用

 美特鋁質 有限公司 MIDI Aluminium Fabricator Ltd.		工程號:	J-837	計算:	JH	日期:	2019.03.25		送呈:	胡哥	
		地盤名稱:	觀塘裕民坊	核對:	DL	日期:	2019.03.25		副本:		
地盤用鐵件BM表		項目類別:	Glass Cladding(6F, 10~RF)	批准:		日期:					
BM編號:	J837-GC-ST-001	修改版次:	2019.03.25			鐵件總重量KG:	122697.63		此BM依據EI9720E版4th大圖計算		
序號	修改內容	鐵件圖號	鐵件名稱	顏色	實用	後備	總數	單位	單件/件 (kg)	總重量 (kg)	備注
45		ST-H06S	50*50*5mm 鐵通	熱浸鋅	13	0	13	件	4.83	62.79	地盤用, 鐵廠組裝
46		ST-H07S	50*50*5mm 鐵通	熱浸鋅	1	0	1	件	7.24	7.24	地盤用, 鐵廠組裝
47		ST-M01S	37*50*37*5mm鐵槽	熱浸鋅	1305	0	1305	件	13.50	17617.50	地盤用, 鐵廠組裝
48		ST-M02S	37*50*37*5mm鐵槽	熱浸鋅	1379	0	1379	件	13.50	18616.50	地盤用, 鐵廠組裝
49		ST-M03S	37*50*37*5mm鐵槽	熱浸鋅	34	0	34	件	13.50	459.00	地盤用, 鐵廠組裝
50		ST-M04	125*37*8mm 鐵角 (125*75*8mm 鐵通鑿成)	熱浸鋅+瀝青油	36	0	36	件	10.09	363.24	地盤用
51		ST-M05S	37*50*37*5mm鐵槽	熱浸鋅	34	0	34	件	13.50	459.00	地盤用, 鐵廠組裝
52		ST-M06W	50*50*5mm 鐵角+50*25*5mm 鐵角	熱浸鋅	36	0	36	件	6.83	245.88	地盤用, 鐵廠組裝
53		ST-M07S	37*50*37*5mm鐵槽	熱浸鋅	34	0	34	件	13.50	459.00	地盤用, 鐵廠組裝
54		ST-M08S	37*50*37*5mm鐵槽	熱浸鋅	34	0	34	件	5.75	195.50	地盤用, 鐵廠組裝
55		ST-M09S	37*50*37*5mm鐵槽	熱浸鋅	38	0	38	件	13.50	513.00	地盤用, 鐵廠組裝
56		ST-M10S	37*50*37*5mm鐵槽	熱浸鋅	106	0	106	件	13.50	1431.00	地盤用, 鐵廠組裝
57		ST-M11S	37*50*37*5mm鐵槽	熱浸鋅	38	0	38	件	13.50	513.00	地盤用, 鐵廠組裝
58		ST-M12S	37*50*37*5mm鐵槽	熱浸鋅	38	0	38	件	13.50	513.00	地盤用, 鐵廠組裝
59		ST-M13S	37*50*37*5mm鐵槽	熱浸鋅	38	0	38	件	13.50	513.00	地盤用, 鐵廠組裝
60		ST-M14S	37*50*37*5mm鐵槽	熱浸鋅	38	0	38	件	13.50	513.00	地盤用, 鐵廠組裝
61		ST-M15S	37*50*37*5mm鐵槽	熱浸鋅	38	0	38	件	13.50	513.00	地盤用, 鐵廠組裝
62		ST-M16W	50*50*5mm 鐵角+50*25*5mm 鐵角	熱浸鋅	40	0	40	件	11.59	463.60	地盤用, 鐵廠組裝
63		ST-M17S	37*50*37*5mm鐵槽	熱浸鋅	386	0	386	件	13.50	5211.00	地盤用, 鐵廠組裝
64		ST-M18S	37*50*37*5mm鐵槽	熱浸鋅	104	0	104	件	13.50	1404.00	地盤用, 鐵廠組裝
65		ST-M19S	37*50*37*5mm鐵槽	熱浸鋅	28	0	28	件	13.92	389.76	地盤用, 鐵廠組裝
66		ST-M20S	37*50*37*5mm鐵槽	熱浸鋅	29	0	29	件	13.92	403.68	地盤用, 鐵廠組裝

 美特鋁質 有限公司 MIDI Aluminium Fabricator Ltd.		工程號:	J-837	計算:	JH	日期:	2019.03.25		送呈:	胡哥	
		地盤名稱:	觀塘裕民坊	核對:	DL	日期:	2019.03.25		副本:		
地盤用鐵件BM表		項目類別:	Glass Cladding(6F, 10~RF)	批准:		日期:					
BM編號:	J837-GC-ST-001	修改版次:	2019.03.25			鐵件總重量KG:	122697.63		此BM依據EI9720E版4th大圖計算		
序號	修改內容	鐵件圖號	鐵件名稱	顏色	實用	後備	總數	單位	單件/件 (kg)	總重量 (kg)	備注
67		ST-M21S	37*50*37*5mm鐵槽	熱浸鋅	1	0	1	件	16.02	16.02	地盤用, 鐵廠組裝
68		ST-M22S	37*50*37*5mm鐵槽	熱浸鋅	1	0	1	件	16.02	16.02	地盤用, 鐵廠組裝
69		ST-M23S	37*50*37*5mm鐵槽	熱浸鋅	9	0	9	件	16.02	144.18	地盤用, 鐵廠組裝
70		ST-M24S	37*50*37*5mm鐵槽	熱浸鋅	7	0	7	件	16.02	112.14	地盤用, 鐵廠組裝
71		ST-M25S	37*50*37*5mm鐵槽	熱浸鋅	1	0	1	件	16.02	16.02	地盤用, 鐵廠組裝
72		ST-M26S	37*50*37*5mm鐵槽	熱浸鋅	1	0	1	件	4.31	4.31	地盤用, 鐵廠組裝
73		ST-M27S	37*50*37*5mm鐵槽	熱浸鋅	1	0	1	件	13.92	13.92	地盤用, 鐵廠組裝
74		ST-M28S	37*50*37*5mm鐵槽	熱浸鋅	2	0	2	件	13.92	27.84	地盤用, 鐵廠組裝
75		ST-M29S	37*50*37*5mm鐵槽	熱浸鋅	1	0	1	件	16.02	16.02	地盤用, 鐵廠組裝
76		ST-M30S	37*50*37*5mm鐵槽	熱浸鋅	1	0	1	件	16.02	16.02	地盤用, 鐵廠組裝
77		ST-M31S	37*50*37*5mm鐵槽	熱浸鋅	1	0	1	件	16.02	16.02	地盤用, 鐵廠組裝
78		ST-M32S	37*50*37*5mm鐵槽	熱浸鋅	1	0	1	件	16.02	16.02	地盤用, 鐵廠組裝
79		ST-M33S	37*50*37*5mm鐵槽	熱浸鋅	1	0	1	件	16.02	16.02	地盤用, 鐵廠組裝
80		ST-M34S	37*50*37*5mm鐵槽	熱浸鋅	11	0	11	件	16.02	176.22	地盤用, 鐵廠組裝
81		ST-M35S	37*50*37*5mm鐵槽	熱浸鋅	3	0	3	件	16.02	48.06	地盤用, 鐵廠組裝
82		ST-M36S	37*50*37*5mm鐵槽	熱浸鋅	1	0	1	件	16.02	16.02	地盤用, 鐵廠組裝
83		ST-M37S	37*50*37*5mm鐵槽	熱浸鋅	2	0	2	件	13.92	27.84	地盤用, 鐵廠組裝
84		ST-M38S	37*50*37*5mm鐵槽	熱浸鋅	1	0	1	件	13.92	13.92	地盤用, 鐵廠組裝
85		ST-M39S	37*50*37*5mm鐵槽	熱浸鋅	37	0	37	件	13.50	499.50	地盤用, 鐵廠組裝
86		ST-M40S	37*50*37*5mm鐵槽	熱浸鋅	38	0	38	件	13.50	513.00	地盤用, 鐵廠組裝
87		ST-M41S	37*50*37*5mm鐵槽	熱浸鋅	17	0	17	件	13.50	229.50	地盤用, 鐵廠組裝
88		ST-M42S	37*50*37*5mm鐵槽	熱浸鋅	1	0	1	件	19.31	19.31	地盤用, 鐵廠組裝

 美特鋁質 有限公司 MIDI Aluminium Fabricator Ltd.		工程號:	J-837	計算:	JH	日期:	2019.03.25		送呈:	胡哥	
		地盤名稱:	觀塘裕民坊	核對:	DL	日期:	2019.03.25		副本:		
地盤用鐵件BM表		項目類別:	Glass Cladding(6F, 10~RF)	批准:		日期:					
BM編號:	J837-GC-ST-001	修改版次:	2019.03.25			鐵件總重量KG:	122697.63		此BM依據EI9720E版4th大圖計算		
序號	修改內容	鐵件圖號	鐵件名稱	顏色	實用	後備	總數	單位	單件/件 (kg)	總重量 (kg)	備註
89		ST-M43S	37*50*37*5mm鐵槽	熱浸鋅	1	0	1	件	13.50	13.50	地盤用, 鐵廠組裝
90		ST-M44S	37*50*37*5mm鐵槽	熱浸鋅	3	0	3	件	13.50	40.50	地盤用, 鐵廠組裝
91		ST-M45S	37*50*37*5mm鐵槽	熱浸鋅	4	0	4	件	13.50	54.00	地盤用, 鐵廠組裝
92		ST-M46S	37*50*37*5mm鐵槽	熱浸鋅	31	0	31	件	13.15	407.65	地盤用, 鐵廠組裝
93		ST-M47S	37*50*37*5mm鐵槽	熱浸鋅	32	0	32	件	13.15	420.80	地盤用, 鐵廠組裝
94		ST-M48S	37*50*37*5mm鐵槽	熱浸鋅	1	0	1	件	13.15	13.15	地盤用, 鐵廠組裝
95		ST-M49S	37*50*37*5mm鐵槽	熱浸鋅	1	0	1	件	13.15	13.15	地盤用, 鐵廠組裝
96		ST-M50S	37*50*37*5mm鐵槽	熱浸鋅	1	0	1	件	13.15	13.15	地盤用, 鐵廠組裝
97		ST-M51S	37*50*37*5mm鐵槽	熱浸鋅	1	0	1	件	3.55	3.55	地盤用, 鐵廠組裝
98		ST-M52S	37*50*37*5mm鐵槽	熱浸鋅	1	0	1	件	13.15	13.15	地盤用, 鐵廠組裝
99		ST-M53S	37*50*37*5mm鐵槽	熱浸鋅	2	0	2	件	13.15	26.30	地盤用, 鐵廠組裝
100		ST-M54S	37*50*37*5mm鐵槽	熱浸鋅	1	0	1	件	13.15	13.15	地盤用, 鐵廠組裝
101		ST-M55S	37*50*37*5mm鐵槽	熱浸鋅	1	0	1	件	13.15	13.15	地盤用, 鐵廠組裝
102		ST-M56S	37*50*37*5mm鐵槽	熱浸鋅	1	0	1	件	13.15	13.15	地盤用, 鐵廠組裝
103		ST-M57S	37*50*37*5mm鐵槽	熱浸鋅	1	0	1	件	13.15	13.15	地盤用, 鐵廠組裝
104		ST-M58S	37*50*37*5mm鐵槽	熱浸鋅	1	0	1	件	13.15	13.15	地盤用, 鐵廠組裝
105		ST-M59S	37*50*37*5mm鐵槽	熱浸鋅	5	0	5	件	13.15	65.75	地盤用, 鐵廠組裝
106		ST-M60S	37*50*37*5mm鐵槽	熱浸鋅	3	0	3	件	13.15	39.45	地盤用, 鐵廠組裝
107		ST-M61S	37*50*37*5mm鐵槽	熱浸鋅	3	0	3	件	14.79	44.37	地盤用, 鐵廠組裝
108		ST-M62S	37*50*37*5mm鐵槽	熱浸鋅	2	0	2	件	14.79	29.58	地盤用, 鐵廠組裝
109		ST-M63S	37*50*37*5mm鐵槽	熱浸鋅	3	0	3	件	14.79	44.37	地盤用, 鐵廠組裝
110		ST-M64S	37*50*37*5mm鐵槽	熱浸鋅	1	0	1	件	14.79	14.79	地盤用, 鐵廠組裝

 美特鋁質 有限公司 MIDI Aluminium Fabricator Ltd.		工程號:	J-837	計算:	JH	日期:	2019.03.25		送呈:	胡哥	
		地盤名稱:	觀塘裕民坊	核對:	DL	日期:	2019.03.25		副本:		
地盤用鐵件BM表		項目類別:	Glass Cladding(6F, 10~RF)	批准:		日期:					
BM編號:	J837-GC-ST-001	修改版次:	2019.03.25			鐵件總重量KG:	122697.63		此BM依據EI9720E版4th大圖計算		
序號	修改內容	鐵件圖號	鐵件名稱	顏色	實用	後備	總數	單位	單件/件 (kg)	總重量 (kg)	備注
111		ST-M65S	37*50*37*5mm鐵槽	熱浸鋅	6	0	6	件	12.51	75.06	地盤用, 鐵廠組裝
112		ST-M66S	37*50*37*5mm鐵槽	熱浸鋅	7	0	7	件	12.51	87.57	地盤用, 鐵廠組裝
113		ST-M67S	37*50*37*5mm鐵槽	熱浸鋅	1	0	1	件	12.51	12.51	地盤用, 鐵廠組裝
114		ST-M68S	37*50*37*5mm鐵槽	熱浸鋅	2	0	2	件	12.51	25.02	地盤用, 鐵廠組裝
115		ST-M69S	37*50*37*5mm鐵槽	熱浸鋅	4	0	4	件	12.51	50.04	地盤用, 鐵廠組裝
116		ST-P01W	30*8mm鐵巴	熱浸鋅	7570	0	7570	件	0.38	2876.60	地盤用, 鐵廠組裝
117		ST-P02W	65*5mm鐵巴	熱浸鋅	39	0	39	件	8.00	312.00	地盤用, 鐵廠組裝
118		ST-P03W	65*5mm鐵巴	熱浸鋅	109	0	109	件	8.00	872.00	地盤用, 鐵廠組裝
119		ST-P04W	50*5mm鐵巴	熱浸鋅	42	0	42	件	6.15	258.30	地盤用, 鐵廠組裝
120		ST-P05	65*5mm鐵巴	熱浸鋅	40	0	40	件	4.48	179.20	地盤用
121		ST-P06W	50*5mm鐵巴	熱浸鋅	104	0	104	件	6.15	639.60	地盤用, 鐵廠組裝
122		ST-P07	200*10mm鐵巴	熱浸鋅+瀝青油	294	0	294	件	3.93	1155.42	地盤用
123		ST-P08W	65*5mm鐵巴	熱浸鋅	1	0	1	件	8.25	8.25	地盤用, 鐵廠組裝
124		ST-P09W	65*5mm鐵巴	熱浸鋅	1	0	1	件	8.25	8.25	地盤用, 鐵廠組裝
125		ST-P10W	50*5mm鐵巴	熱浸鋅	1	0	1	件	7.30	7.30	地盤用, 鐵廠組裝
126		ST-P11W	50*5mm鐵巴	熱浸鋅	3	0	3	件	7.30	21.90	地盤用, 鐵廠組裝
127		ST-P12W	65*5mm鐵巴	熱浸鋅	2	0	2	件	9.49	18.98	地盤用, 鐵廠組裝
128		ST-P13W	65*5mm鐵巴	熱浸鋅	1	0	1	件	7.79	7.79	地盤用, 鐵廠組裝
129		ST-P14W	65*5mm鐵巴	熱浸鋅	2	0	2	件	7.79	15.58	地盤用, 鐵廠組裝
130		ST-P15W	50*5mm鐵巴	熱浸鋅	1	0	1	件	7.79	7.79	地盤用, 鐵廠組裝
131		ST-P16W	50*5mm鐵巴	熱浸鋅	3	0	3	件	7.79	23.37	地盤用, 鐵廠組裝
132		ST-P17W	65*5mm鐵巴	熱浸鋅	1	0	1	件	8.76	8.76	地盤用, 鐵廠組裝

 美特鋁質 有限公司 MIDI Aluminium Fabricator Ltd.		工程號:	J-837	計算:	JH	日期:	2019.03.25		送呈:	胡哥	
		地盤名稱:	觀塘裕民坊	核對:	DL	日期:	2019.03.25		副本:		
地盤用鐵件BM表		項目類別:	Glass Cladding(6F, 10~RF)	批准:		日期:					
BM編號:	J837-GC-ST-001	修改版次:	2019.03.25			鐵件總重量KG:	122697.63		此BM依據EI9720E版4th大圖計算		
序號	修改內容	鐵件圖號	鐵件名稱	顏色	實用	後備	總數	單位	單件/件 (kg)	總重量 (kg)	備注
133		ST-P18W	65*5mm铁巴	热浸锌	1	0	1	件	7.41	7.41	地盘用, 铁厂组装
134		ST-P19W	50*5mm铁巴	热浸锌	2	0	2	件	7.41	14.82	地盘用, 铁厂组装
135		ST-T01	37*50*37*5mm铁槽	热浸锌	882	0	882	件	2.75	2425.50	地盘用
136		ST-T02	37*50*37*5mm铁槽	热浸锌	682	0	682	件	2.68	1827.76	地盘用
137		ST-T03	37*50*37*5mm铁槽	热浸锌	78	0	78	件	3.39	264.42	地盘用
138		ST-T04	37*50*37*8mm铁槽	热浸锌	78	0	78	件	4.73	368.94	地盘用
139		ST-T05	37*50*37*8mm铁槽	热浸锌	78	0	78	件	5.56	433.68	地盘用
140		ST-T06	37*50*37*8mm铁槽	热浸锌	78	0	78	件	5.15	401.70	地盘用
141		ST-T07	37*50*37*5mm铁槽	热浸锌	78	0	78	件	0.89	69.42	地盘用
142		ST-T08	37*50*37*5mm铁槽	热浸锌	78	0	78	件	1.44	112.32	地盘用
143		ST-T09	37*50*37*5mm铁槽	热浸锌	42	0	42	件	2.67	112.14	地盘用
144		ST-T10	37*50*37*5mm铁槽	热浸锌	322	0	322	件	2.61	840.42	地盘用
145		ST-T11	37*50*37*5mm铁槽	热浸锌	158	0	158	件	2.89	456.62	地盘用
146		ST-T12	37*50*37*5mm铁槽	热浸锌	85	0	85	件	2.52	214.20	地盘用
147		ST-T13	37*50*37*5mm铁槽	热浸锌	162	0	162	件	3.38	547.56	地盘用
148		ST-T14	37*50*37*5mm铁槽	热浸锌	212	0	212	件	4.35	922.20	地盘用
149		ST-T15	37*50*37*5mm铁槽	热浸锌	46	0	46	件	4.01	184.46	地盘用
150		ST-T16	37*50*37*5mm铁槽	热浸锌	86	0	86	件	4.50	387.00	地盘用
151		ST-T17	37*50*37*8mm铁槽	热浸锌	257	0	257	件	4.53	1164.21	地盘用
152		ST-T18	37*50*37*5mm铁槽	热浸锌	162	0	162	件	3.32	537.84	地盘用
153		ST-T19	37*50*37*5mm铁槽	热浸锌	82	0	82	件	3.22	264.04	地盘用
154		ST-T20	37*50*37*5mm铁槽	热浸锌	164	0	164	件	3.22	528.08	地盘用

 美特鋁質 有限公司 MIDI Aluminium Fabricator Ltd.		工程號:	J-837	計算:	JH	日期:	2019.03.25		送呈:	胡哥	
		地盤名稱:	觀塘裕民坊	核對:	DL	日期:	2019.03.25		副本:		
地盤用鐵件BM表		項目類別:	Glass Cladding(6F, 10~RF)	批准:		日期:					
BM編號:	J837-GC-ST-001	修改版次:	2019.03.25			鐵件總重量KG:	122697.63		此BM依據EI9720E版4th大圖計算		
序號	修改內容	鐵件圖號	鐵件名稱	顏色	實用	後備	總數	單位	單件/件 (kg)	總重量 (kg)	備注
155		ST-T21	37*50*37*5mm鐵槽	熱浸鋅	154	0	154	件	3.61	555.94	地盤用
156		ST-T22	37*50*37*5mm鐵槽	熱浸鋅	319	0	319	件	3.18	1014.42	地盤用
157		ST-T23	37*50*37*5mm鐵槽	熱浸鋅	234	0	234	件	2.58	603.72	地盤用
158		ST-T24	37*50*37*5mm鐵槽	熱浸鋅	233	0	233	件	2.39	556.87	地盤用
159		ST-T25S	37*50*37*5mm鐵槽	熱浸鋅	36	0	36	件	3.39	122.04	地盤用, 鐵廠組裝
160		ST-T26W	50*50*5mm 鐵角+50*25*5mm 鐵角	熱浸鋅	36	0	36	件	4.65	167.40	地盤用, 鐵廠組裝
161		ST-T27S	37*50*37*5mm鐵槽	熱浸鋅	36	0	36	件	3.39	122.04	地盤用, 鐵廠組裝
162		ST-T28W	50*50*5mm 鐵角+50*25*5mm 鐵角	熱浸鋅	36	0	36	件	4.65	167.40	地盤用, 鐵廠組裝
163		ST-T29S	37*50*37*5mm鐵槽	熱浸鋅	36	0	36	件	2.67	96.12	地盤用, 鐵廠組裝
164		ST-T30W	50*5mm鐵巴	熱浸鋅	36	0	36	件	1.05	37.80	地盤用, 鐵廠組裝
165		ST-T31S	37*50*37*5mm鐵槽	熱浸鋅	36	0	36	件	2.67	96.12	地盤用, 鐵廠組裝
166		ST-T32W	95*5mm鐵巴	熱浸鋅	37	0	37	件	2.00	74.00	地盤用, 鐵廠組裝
167		ST-T33S	37*50*37*5mm鐵槽	熱浸鋅	40	0	40	件	4.01	160.40	地盤用, 鐵廠組裝
168		ST-T34W	50*50*5mm 鐵角+50*25*5mm 鐵角	熱浸鋅	40	0	40	件	5.61	224.40	地盤用, 鐵廠組裝
169		ST-T35S	37*50*37*5mm鐵槽	熱浸鋅	40	0	40	件	4.01	160.40	地盤用, 鐵廠組裝
170		ST-T36W	100*5mm鐵巴	熱浸鋅	41	0	41	件	3.34	136.94	地盤用, 鐵廠組裝
171		ST-T37S	37*50*37*5mm鐵槽	熱浸鋅	40	0	40	件	2.68	107.20	地盤用, 鐵廠組裝
172		ST-T38W	50*50*5mm 鐵角+50*25*5mm 鐵角	熱浸鋅	40	0	40	件	3.57	142.80	地盤用, 鐵廠組裝
173		ST-T39S	37*50*37*5mm鐵槽	熱浸鋅	40	0	40	件	2.68	107.20	地盤用, 鐵廠組裝
174		ST-T40W	100*5mm鐵巴	熱浸鋅	41	0	41	件	2.12	86.92	地盤用, 鐵廠組裝
				合計:			44526			122697.630	

圖則登記表
DRAWING REGISTER

圖則登記表 DRAWING REGISTER		接收日期 Receiving Date (適用於客戶圖則)									
工程名稱 Project Title:	觀塘裕民坊	年									
工程編號 Project No:	J-837	月									
分發予 Distributed To		日									
		發出日期 Issued Date									
		年	19								
		月	3								
		日	25								
		修訂編號 Revision No.									
圖則編號 Drg. No.	圖則名稱 Drawing Title	1	-								
ST-AG01 (1 of 2)	铁角拆图	2	-								
ST-AG01 (2 of 2)	铁角拆图	3	-								
ST-AG02W	铁角拆图	4	-								
ST-AG03	铁角拆图	5	-								
ST-AG04	铁角拆图	6	-								
ST-AG05	铁角拆图	7	-								
ST-AG06	铁角拆图	8	-								
ST-AG07	铁角拆图	9	-								
ST-AG08	铁角拆图	10	-								
ST-AG09	铁角拆图	11	-								
ST-AG10	铁角拆图	12	-								
ST-AG11	铁角拆图	13	-								
ST-AG12	铁角拆图	14	-								
ST-AG13W	铁角拆图	15	-								
ST-AG14	铁角拆图	16	-								
ST-AG15	铁角拆图	17	-								
ST-AG16	铁角拆图	18	-								
ST-AG17	铁角拆图	19	-								
ST-AG18	铁角拆图	20	-								
ST-AG19	铁角拆图	21	-								
ST-AG20	铁角拆图	22	-								
ST-AG21	铁角拆图	23	-								
ST-AG22	铁角拆图	24	-								
ST-AG23	铁角拆图	25	-								
ST-AG24	铁角拆图										

圖則登記表
DRAWING REGISTER

圖則登記表 DRAWING REGISTER		接收日期 Receiving Date (適用於客戶圖則)	
工程名稱 Project Title:	觀塘裕民坊	年	
工程編號 Project No:	J-837	月	
分發予 Distributed To		日	
		發出日期 Issued Date	
		年	19
		月	3
		日	25
圖則編號 Drg. No.	圖則名稱 Drawing Title	修訂編號 Revision No.	
ST-AG25	铁角拆图	26	-
ST-AG26	铁角拆图	27	-
ST-AG27	铁角拆图	28	-
ST-AG28	铁角拆图	29	-
ST-AG29	铁角拆图	30	-
ST-AG30	铁角拆图	31	-
ST-AG31	铁角拆图	32	-
ST-AG32	铁角拆图	33	-
ST-AG33	铁角拆图	34	-
ST-AG34	铁角拆图	35	-
ST-AG35	铁角拆图	36	-
ST-AG36	铁角拆图	37	-
ST-AG37	铁角拆图	38	-
ST-CH01W (1 of 2)	铁槽码拆图	39	-
ST-CH01W (2 of 2)	铁槽码拆图	40	-
ST-CH02W (1 of 2)	铁槽码拆图	41	-
ST-CH02W (2 of 2)	铁槽码拆图	42	-
ST-M01S (1 of 2)	铁通拆图	43	-
ST-M01S (2 of 2)	铁通拆图	44	-
ST-M02S (1 of 2)	铁通拆图	45	-
ST-M02S (2 of 2)	铁通拆图	46	-
ST-M03S	铁通拆图	47	-
ST-M04	铁通拆图	48	-
ST-M05S	铁通拆图	49	-
ST-M06W	铁通拆图	50	-

圖則登記表 DRAWING REGISTER			
工程名稱 Project Title:	觀塘裕民坊	年 月 日	接收日期 Receiving Date (適用於客戶圖則)
工程編號 Project No:	J-837		
分發予 Distributed To			發出日期 Issued Date
		年 月 日	19
			3
			25
圖則編號 Drg. No.	圖則名稱 Drawing Title		修訂編號 Revision No.
ST-M07S	铁通拆图	51	-
ST-M08S	主企铁槽拆图	52	-
ST-M09S	主企铁槽拆图	53	-
ST-M10S (1 of 2)	主企铁槽拆图	54	-
ST-M10S (2 of 2)	主企铁槽拆图	55	-
ST-M11S	铁角拆图	56	-
ST-M12S	主企铁槽拆图	57	-
ST-M13S	铁角拆图	58	-
ST-M14S	主企铁槽拆图	59	-
ST-M15S	主企铁槽拆图	60	-
ST-M16W	主企铁槽拆图	61	-
ST-M17S (1 of 2)	主企铁槽拆图	62	-
ST-M17S (2 of 2)	主企铁槽拆图	63	-
ST-M18S	主企铁槽拆图	64	-
ST-M19S (1 of 2)	主企铁槽拆图	65	-
ST-M19S (2 of 2)	主企铁槽拆图	66	-
ST-M20S (1 of 2)	主企铁槽拆图	67	-
ST-M20S (2 of 2)	主企铁槽拆图	68	-
ST-M21S	主企铁槽拆图	69	-
ST-M22S	主企铁槽拆图	70	-
ST-M23S	铁角拆图	71	-
ST-M24S	主企铁槽拆图	72	-
ST-M25S	主企铁槽拆图	73	-
ST-M26S	主企铁槽拆图	74	-

圖則登記表 DRAWING REGISTER										
工程名稱 Project Title:		觀塘裕民坊		年 月 日	接收日期 Receiving Date (適用於客戶圖則)					
工程編號 Project No:		J-837								
分發予 Distributed To										
				年 月 日	發出日期 Issued Date					
					19					
					3					
				25						
圖則編號 Drg. No.		圖則名稱 Drawing Title		75 76 77 78 79 80 81 82 83 84 85 86 87 88 89 90 91 92 93 94 95 96 97 98	修訂編號 Revision No.					
ST-M27S		主企铁槽拆图			-					
ST-M28S		主企铁槽拆图			-					
ST-M29S		主企铁槽拆图			-					
ST-M30S		主企铁槽拆图			-					
ST-M31S		主企铁槽拆图			-					
ST-M32S		主企铁槽拆图			-					
ST-M33S		主企铁槽拆图			-					
ST-M34S		主企铁槽拆图			-					
ST-M35S		主企铁槽拆图			-					
ST-M36S		主企铁槽拆图			-					
ST-M37S		主企铁槽拆图			-					
ST-M38S		主企铁槽拆图			-					
ST-M39S (1 of 2)		主企铁槽拆图			-					
ST-M39S (2 of 2)		主企铁槽拆图			-					
ST-M40S (1 of 2)		主企铁槽拆图			-					
ST-M40S (2 of 2)		主企铁槽拆图			-					
ST-M41S		主企铁槽拆图			-					
ST-M42S		主企铁槽拆图			-					
ST-M43S		主企铁槽拆图			-					
ST-M44S		主企铁槽拆图		-						
ST-M45S		主企铁槽拆图		-						
ST-M46S (1 of 2)		主企铁槽拆图		-						
ST-M46S (2 of 2)		主企铁槽拆图		-						
ST-M47S (1 of 2)		主企铁槽拆图		-						

圖則登記表 DRAWING REGISTER										
工程名稱 Project Title:		觀塘裕民坊		年 月 日	接收日期 Receiving Date (適用於客戶圖則)					
工程編號 Project No:		J-837								
分發予 Distributed To										
				年 月 日	發出日期 Issued Date					
					19					
					3					
				年 月 日	修訂編號 Revision No.					
圖則編號 Drg. No.		圖則名稱 Drawing Title								
ST-M47S (2 of 2)		主企铁槽拆图			99	-				
ST-M48S		主企铁槽拆图		100	-					
ST-M49S		主企铁槽拆图		101	-					
ST-M50S		主企铁槽拆图		102	-					
ST-M51S		主企铁槽拆图		103	-					
ST-M52S		主企铁槽拆图		104	-					
ST-M53S		主企铁槽拆图		105	-					
ST-M54S		主企铁槽拆图		106	-					
ST-M55S		主企铁槽拆图		107	-					
ST-M56S		主企铁槽拆图		108	-					
ST-M57S		主企铁槽拆图		109	-					
ST-M58S		主企铁槽拆图		110	-					
ST-M59S		主企铁槽拆图		111	-					
ST-M60S		主企铁槽拆图		112	-					
ST-M61S		主企铁槽拆图		113	-					
ST-M62S		主企铁槽拆图		114	-					
ST-M63S		主企铁槽拆图		115	-					
ST-M64S		主企铁槽拆图		116	-					
ST-M65S		主企铁槽拆图		117	-					
ST-M66S		主企铁槽拆图		118	-					
ST-M67S		主企铁槽拆图		119	-					
ST-M68S		主企铁槽拆图		120	-					
ST-M69S		主企铁槽拆图		121	-					
ST-P01W (1 of 2)		主企铁槽拆图		122	-					
ST-P01W (2 of 2)		主企铁槽拆图		123	-					
ST-P02W		主企铁槽拆图		124	-					

圖則登記表 DRAWING REGISTER									
工程名稱 Project Title:		觀塘裕民坊		年 月 日	接收日期 Receiving Date (適用於客戶圖則)				
工程編號 Project No:		J-837							
分發予 Distributed To					發出日期 Issued Date				
				年 月 日	19				
					3				
					25				
圖則編號 Drg. No.		圖則名稱 Drawing Title		年 月 日	修訂編號 Revision No.				
ST-P03W	主企铁槽拆图		125	-					
ST-P04W	主企铁槽拆图		126	-					
ST-P05	主企铁槽拆图		127	-					
ST-P06W	主企铁槽拆图		128	-					
ST-P07	主企铁槽拆图		129	-					
ST-P08W	铁巴拆图		130	-					
ST-P09W	铁巴拆图		131	-					
ST-P10W	铁巴拆图		132	-					
ST-P11W	铁巴拆图		133	-					
ST-P12W	铁巴拆图		134	-					
ST-P13W	铁巴拆图		135	-					
ST-P14W	铁巴拆图		136	-					
ST-P15W	铁巴拆图		137	-					
ST-P16W	铁巴拆图		138	-					
ST-P17W	铁巴拆图		139	-					
ST-P18W	铁巴拆图		140	-					
ST-P19W	铁巴拆图		141	-					
ST-H01 (1 of 2)	铁巴拆图		142	-					
ST-H01 (2 of 2)	铁巴拆图		143	-					
ST-H02S (1 of 2)	铁巴拆图		144	-					
ST-H02S (2 of 2)	铁巴拆图		145	-					
ST-H03S (1 of 2)	铁巴拆图		146	-					
ST-H03S (2 of 2)	铁巴拆图		147	-					
ST-H04	铁巴拆图		148	-					
ST-H05	铁巴拆图		149	-					
ST-H06S	铁巴拆图		150	-					
ST-H07S	铁巴拆图		151	-					
ST-T01	主横铁槽拆图		152	-					
ST-T02	主横铁槽拆图		153	-					
ST-T03	主横铁槽拆图		154	-					

圖則登記表
DRAWING REGISTER

圖則登記表 DRAWING REGISTER		接收日期 Receiving Date (適用於客戶圖則)										
工程名稱 Project Title:	觀塘裕民坊	年										
工程編號 Project No:	J-837		月									
分發予 Distributed To				日								
		年	發出日期 Issued Date									
			19									
			3									
		月	修訂編號 Revision No.									
			25									
圖則編號 Drg. No.	圖則名稱 Drawing Title											
ST-T04	主橫鐵槽拆圖	155	-									
ST-T05	主橫鐵槽拆圖	156	-									
ST-T06	主橫鐵槽拆圖	157	-									
ST-T07	主橫鐵槽拆圖	158	-									
ST-T08	主橫鐵槽拆圖	159	-									
ST-T09	主橫鐵槽拆圖	160	-									
ST-T10	主橫鐵槽拆圖	161	-									
ST-T11	主橫鐵槽拆圖	162	-									
ST-T12	主橫鐵槽拆圖	163	-									
ST-T13	主橫鐵槽拆圖	164	-									
ST-T14	主橫鐵槽拆圖	165	-									
ST-T15	主橫鐵槽拆圖	166	-									
ST-T16	主橫鐵槽拆圖	167	-									
ST-T17	主橫鐵槽拆圖	168	-									
ST-T18	主橫鐵槽拆圖	169	-									
ST-T19	主橫鐵槽拆圖	170	-									
ST-T20	主橫鐵槽拆圖	171	-									
ST-T21	主橫鐵槽拆圖	172	-									
ST-T22	主橫鐵槽拆圖	173	-									
ST-T23	主橫鐵槽拆圖	174	-									
ST-T24	主橫鐵槽拆圖	175	-									
ST-T25S	主橫鐵槽拆圖	176	-									
ST-T26W	鐵角拆圖	177	-									
ST-T27S	主橫鐵槽拆圖	178	-									
ST-T28W	鐵角拆圖	179	-									
ST-T29S	主橫鐵槽拆圖	180	-									
ST-T30W	鐵巴拆圖	181	-									
ST-T31S	主橫鐵槽拆圖	182	-									
ST-T32W	鐵巴拆圖	183	-									
ST-T33S	主橫鐵槽拆圖	184	-									

圖則登記表 DRAWING REGISTER										
工程名稱 Project Title:		觀塘裕民坊		年 月 日	接收日期 Receiving Date (適用於客戶圖則)					
工程編號 Project No:		J-837								
分發予 Distributed To					發出日期 Issued Date					
				年 月 日	19					
					3					
					25					
圖則編號 Drg. No.		圖則名稱 Drawing Title		年 月 日	修訂編號 Revision No.					
ST-T34W		铁角拆图			185	-				
ST-T35S		主橫铁槽拆图			186	-				
ST-T36W		铁巴拆图			187	-				
ST-T37S		主橫铁槽拆图			188	-				
ST-T38W		铁角拆图			189	-				
ST-T39S		主橫铁槽拆图			190	-				
ST-T40W		铁巴拆图			191	-				



美特铝质有限公司
MIDI Aluminium Fabricator Ltd.

物料编号	层数	每层数	总数	使用位置	楼层	备注

工程号 J-837 地盘 观塘裕民坊

地盘用

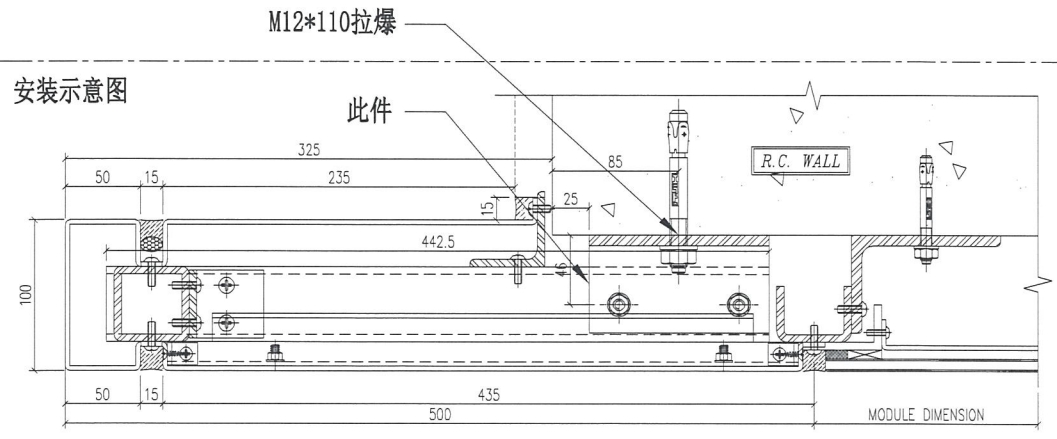
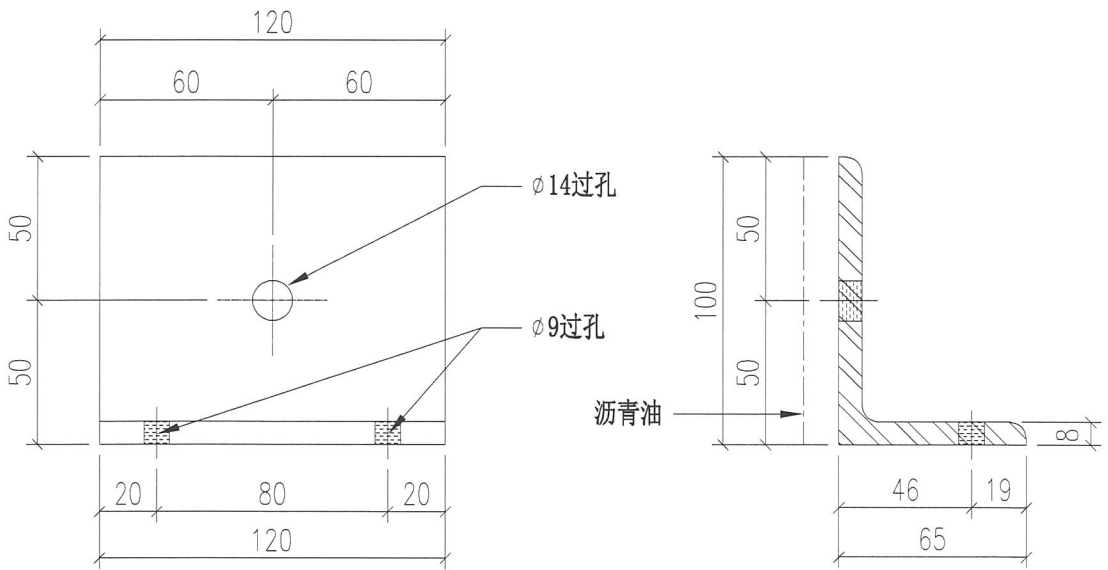

重量: 1.18 kg

3 TYPICAL MULLION DETAIL
5003 GLASS CLADDING

名称	铁角拆图	制图	JH	2019.3.21	修改		
材料	100*65*8mm铁角	复核	DL	2019.3.22	日期		
颜色	热浸锌+沥青油	批准			图号	ST-AG01 (1 of 1)	

 美特铝质有限公司 MIDI Aluminium Fabricator Ltd.	物料编号	层数	每层数	总数	使用位置	楼层	备注
	ST-AG02W			3528	ST-H02S		
	ST-AG02W			1126	ST-H03S		
	ST-AG02W			18	ST-H06S		
ST-AG02W			2	ST-H07S			
工程号	J-837	地盘	观塘裕民坊				

铁厂组装用

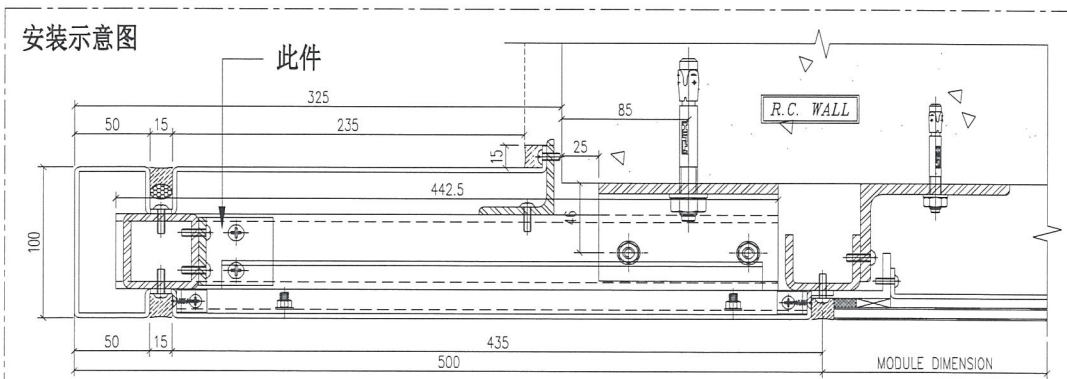
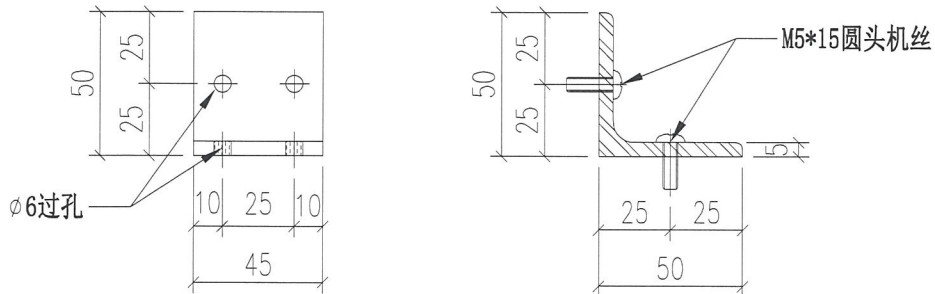

重量: 0.17 kg

3
5003 TYPICAL MULLION DETAIL
GLASS CLADDING

名称	铁角拆图	制图	JH	2019.3.21	修改		
材料	50*50*5mm铁角	复核	DL	2019.3.22	日期		
颜色	热浸锌	批准			图号	ST-AG02W	



美特铝质有限公司
MIDI Aluminium Fabricator Ltd.

工程号 J-837 地盘 观塘裕民坊

地盘用

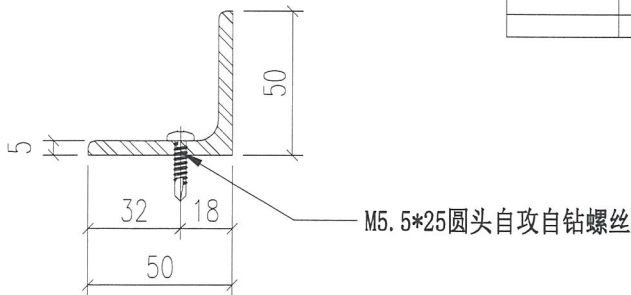
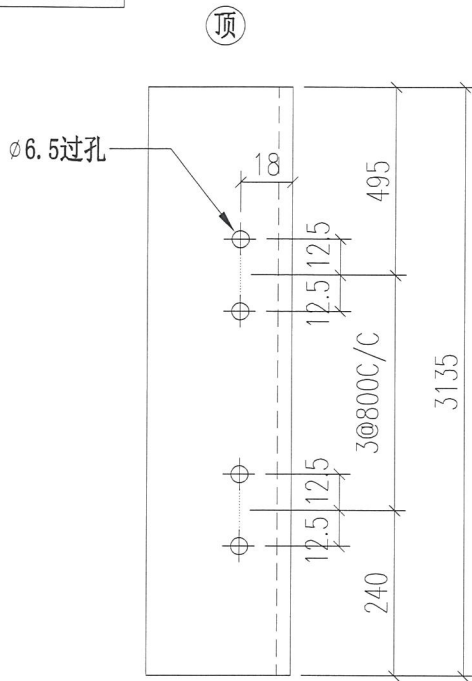

安装示意图

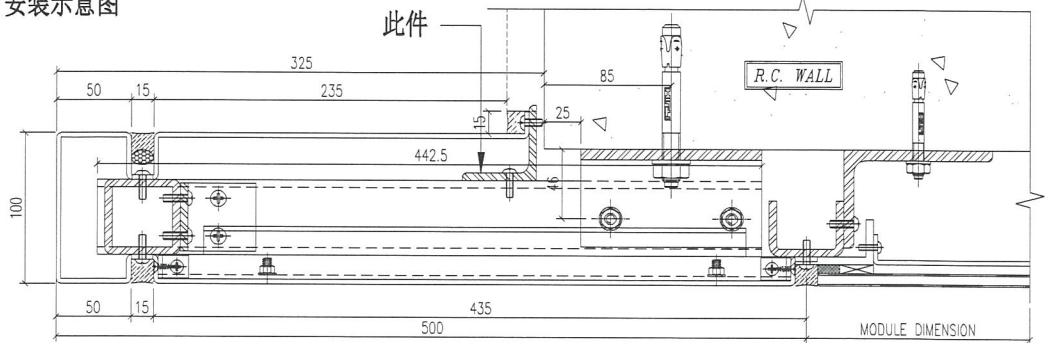

重量: 11.89 kg

3 TYPICAL MULLION DETAIL
5003 GLASS CLADDING

物料编号	层数	每层数	总数	使用位置	楼层	备注
ST-AG03	1	1	1	T1-AA	6F	
ST-AG03	1	1	1	T1-N	6F	
ST-AG03	1	1	1	T2-4	6F	
ST-AG03	1	1	1	T2-AA	6F	
ST-AG03	1	1	1	T3-101	6F	
ST-AG03	1	1	1	T5-110	6F	
ST-AG03	1	1	1	T5-Q-3	6F	
ST-AG03	14	1	14	T1-AA	10~26F	
ST-AG03	14	1	14	T1-N-10	10~26F	
ST-AG03	14	1	14	T2-4	10~26F	
ST-AG03	14	1	14	T2-AA	10~26F	
ST-AG03	14	1	14	T3-101	10~26F	
ST-AG03	14	1	14	T5-110	10~26F	
ST-AG03	14	1	14	T5-Q-3	10~26F	
ST-AG03	1	1	1	T1-AA	27F	
ST-AG03	1	1	1	T1-N	27F	
ST-AG03	1	1	1	T2-4	27F	
ST-AG03	1	1	1	T2-AA	27F	
ST-AG03	1	1	1	T3-101	27F	
ST-AG03	1	1	1	T5-110	27F	
ST-AG03	1	1	1	T5-Q-3	27F	
ST-AG03	1	1	1	T1-AA	28F	
ST-AG03	1	1	1	T1-N	28F	
ST-AG03	1	1	1	T2-4	28F	
ST-AG03	1	1	1	T2-AA	28F	
ST-AG03	1	1	1	T3-101	28F	
ST-AG03	1	1	1	T5-110	28F	
ST-AG03	1	1	1	T5-Q-3	28F	
ST-AG03	19	1	19	T1-AA	29~49F	
ST-AG03	19	1	19	T1-N	29~49F	
ST-AG03	19	1	19	T5-110	29~49F	
ST-AG03	19	1	19	T5-Q-3	29~49F	
ST-AG03	21	1	21	T3-101	29~51F	
ST-AG03	23	1	23	T2-4	29~53F	
ST-AG03	23	1	23	T2-AA	29~53F	

名称	铁角拆图
材料	50*50*5mm铁角
颜色	热浸锌

制图	JH	2019.3.21
复核	DL	2019.3.22
批准		

修改	
日期	
图号	ST-AG03



美特铝质有限公司
MIDI Aluminium Fabricator Ltd.

物料编号	层数	每层数	总数	使用位置	楼层	备注
ST-AG04	1	1	1	T1-J-8	6F	
ST-AG04	14	1	14	T1-J-8	10~26F	
ST-AG04	1	1	1	T1-J-8	28F	
ST-AG04	19	1	19	T1-J-8	29~49F	
ST-AG04	1	1	1	T1-J-8	RF	

工程号 J-837 地盘 观塘裕民坊

地盘用

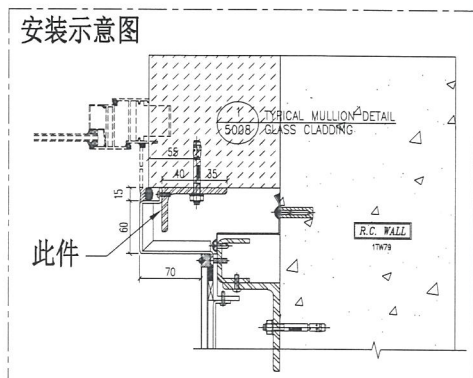
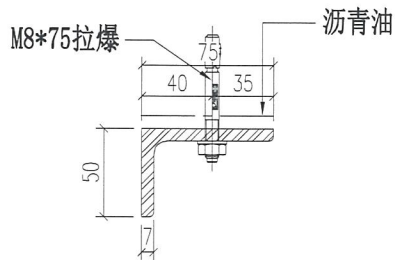
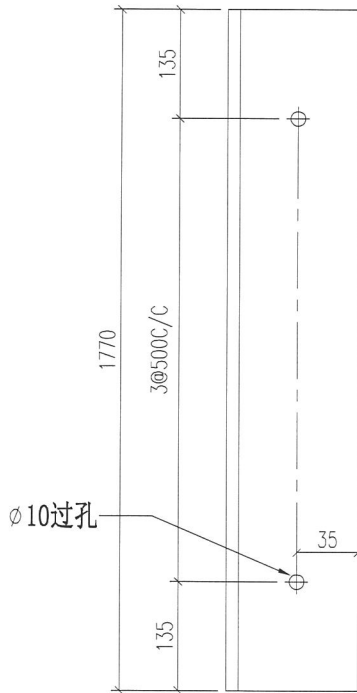

重量: 11.59 kg

名称	铁角拆图	制图	JH	2019.3.21	修改		
材料	75*50*7mm铁角	复核	DL	2019.3.22	日期		
颜色	热浸锌+沥青油	批准			图号	ST-AG04	

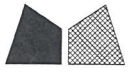

美特铝质有限公司
MIDI Aluminium Fabricator Ltd.

工程号 J-837 地盘 观塘裕民坊

地盘用

顶

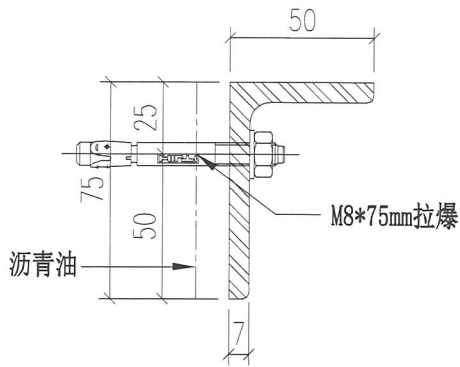
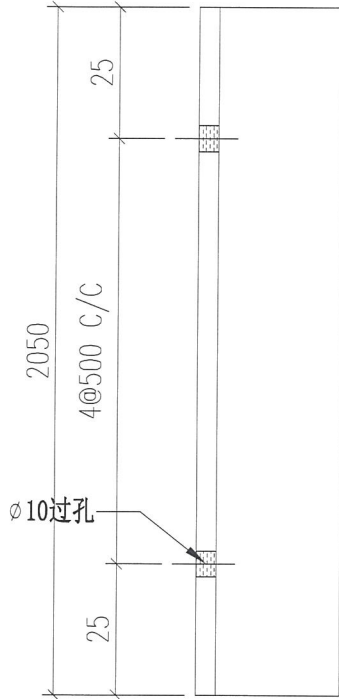

物料编号	层数	每层数	总数	使用位置	楼层	备注
ST-AG05	14	1	14	T1-AA	10~26F	
ST-AG05	14	2	28	T1-N-10	10~26F	
ST-AG05	14	2	28	T2-AA	10~26F	
ST-AG05	14	2	28	T3-101	10~26F	
ST-AG05	1	1	1	T1-AA	27F	
ST-AG05	1	2	2	T1-N	27F	
ST-AG05	1	2	2	T2-AA	27F	
ST-AG05	1	2	2	T3-101	27F	
ST-AG05	1	1	1	T1-AA	28F	
ST-AG05	1	2	2	T1-N	28F	
ST-AG05	1	2	2	T2-AA	28F	
ST-AG05	1	2	2	T3-101	28F	
ST-AG05	19	1	19	T1-AA	29~49F	
ST-AG05	19	2	38	T1-N	29~49F	
ST-AG05	21	2	42	T3-101	29~51F	
ST-AG05	23	2	46	T2-AA	29~53F	
ST-AG05	1	1	1	T1-AA	RF	
ST-AG05	1	2	2	T1-N	RF	
ST-AG05	1	2	2	T2-AA	RF	
ST-AG05	1	2	2	T3-101	RF	

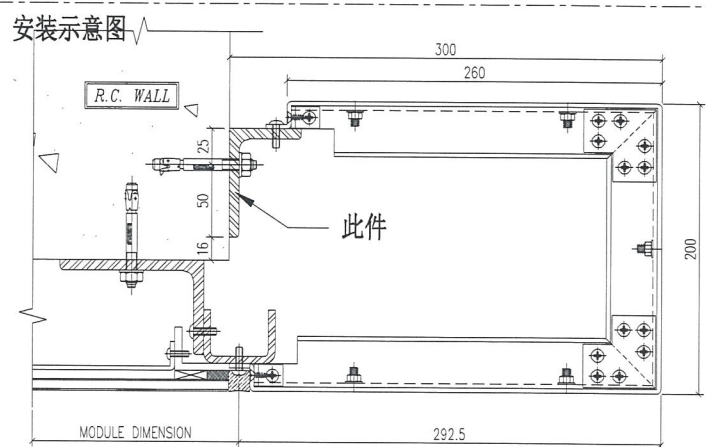

1
5004 TYPICAL MULLION DETAIL
GLASS CLADDING

重量: 13.42 kg

名称	铁角拆图	制图	JH	2019.3.21	修改		
材料	75*50*7mm铁角	复核	DL	2019.3.22	日期		
颜色	热浸锌+沥青油	批准			图号	ST-AG05	



美特铝质有限公司
MIDI Aluminium Fabricator Ltd.

工程号 J-837 地盘 观塘裕民坊

地盘用

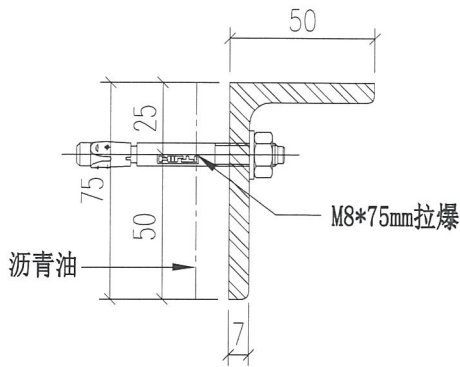
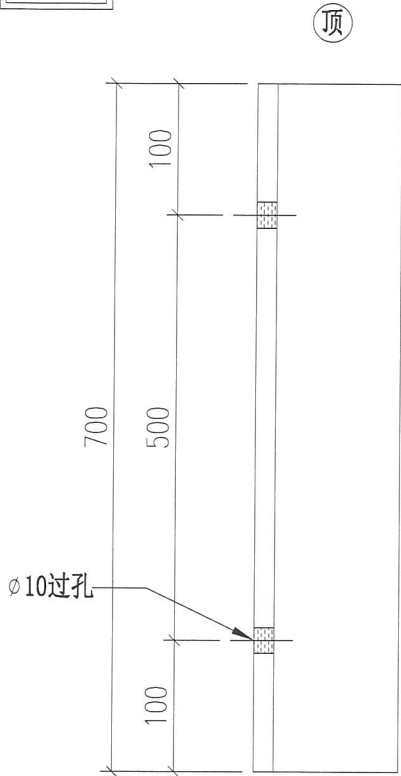

物料编号	层数	每层数	总数	使用位置	楼层	备注
ST-AG06	1	1	1	T1-AA	6F	
ST-AG06	1	2	2	T1-N	6F	
ST-AG06	1	2	2	T2-AA	6F	
ST-AG06	1	2	2	T3-101	6F	
ST-AG06	14	1	14	T1-AA	10~26F	
ST-AG06	14	2	28	T1-N-10	10~26F	
ST-AG06	14	2	28	T2-AA	10~26F	
ST-AG06	14	2	28	T3-101	10~26F	
ST-AG06	1	1	1	T1-AA	27F	
ST-AG06	1	2	2	T1-N	27F	
ST-AG06	1	2	2	T2-AA	27F	
ST-AG06	1	2	2	T3-101	27F	
ST-AG06	1	1	1	T1-AA	28F	
ST-AG06	1	2	2	T1-N	28F	
ST-AG06	1	2	2	T2-AA	28F	
ST-AG06	1	2	2	T3-101	28F	
ST-AG06	19	1	19	T1-AA	29~49F	
ST-AG06	19	2	38	T1-N	29~49F	
ST-AG06	21	2	42	T3-101	29~51F	
ST-AG06	23	2	46	T2-AA	29~53F	

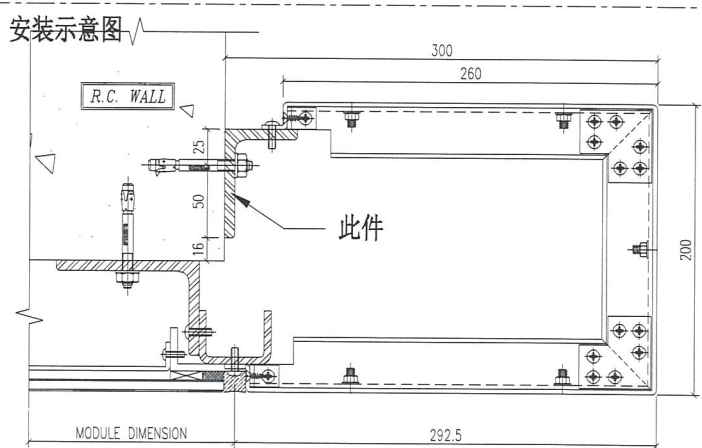

1 TYPICAL MULLION DETAIL
5004 GLASS CLADDING

重量: 4.58 kg

名称	铁角拆图	制图	JH	2019.3.21	修改		
材料	75*50*7mm铁角	复核	DL	2019.3.22	日期		
颜色	热浸锌+沥青油	批准			图号	ST-AG06	



美特铝质有限公司
MIDI Aluminium Fabricator Ltd.

工程号 J-837 地盘 观塘裕民坊

地盘用

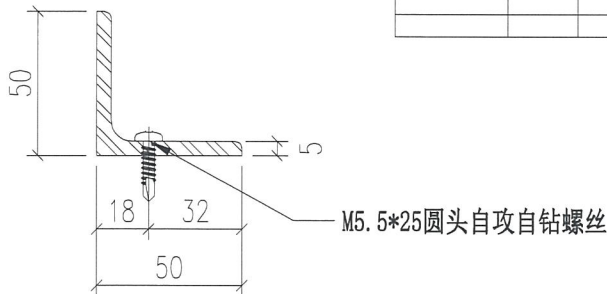
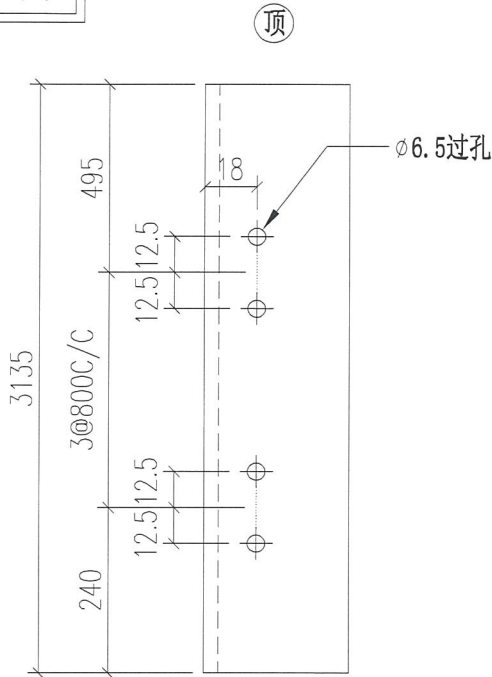

安装示意图

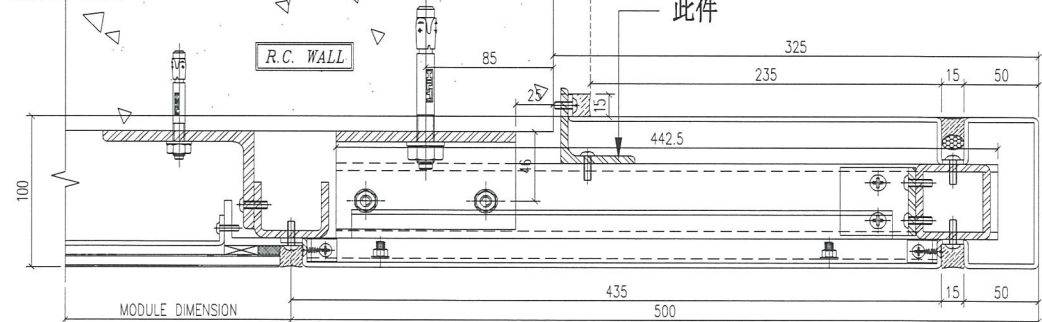

3 TYPICAL MULLION DETAIL
5003 GLASS CLADDING

重量: 11.89 kg

物料编号	层数	每层数	总数	使用位置	楼层	备注
ST-AG07	1	1	1	T1-AA	6F	
ST-AG07	1	1	1	T1-J-8	6F	
ST-AG07	1	1	1	T1-N	6F	
ST-AG07	1	1	1	T2-A	6F	
ST-AG07	1	1	1	T2-AA	6F	
ST-AG07	1	1	1	T3-101	6F	
ST-AG07	1	1	1	T3-1-J	6F	
ST-AG07	1	1	1	T5-110	6F	
ST-AG07	14	1	14	T1-AA	10~26F	
ST-AG07	14	1	14	T1-J-8	10~26F	
ST-AG07	14	1	14	T1-N-10	10~26F	
ST-AG07	14	1	14	T2-A	10~26F	
ST-AG07	14	1	14	T2-AA	10~26F	
ST-AG07	14	1	14	T3-101	10~26F	
ST-AG07	14	1	14	T3-1-J	10~26F	
ST-AG07	14	1	14	T5-110	10~26F	
ST-AG07	1	1	1	T1-AA	27F	
ST-AG07	1	1	1	T1-J-8	27F	
ST-AG07	1	1	1	T1-N	27F	
ST-AG07	1	1	1	T2-A	27F	
ST-AG07	1	1	1	T2-AA	27F	
ST-AG07	1	1	1	T3-101	27F	
ST-AG07	1	1	1	T3-1-J	27F	
ST-AG07	1	1	1	T5-110	27F	
ST-AG07	1	1	1	T1-AA	28F	
ST-AG07	1	1	1	T1-J-8	28F	
ST-AG07	1	1	1	T1-N	28F	
ST-AG07	1	1	1	T2-A	28F	
ST-AG07	1	1	1	T2-AA	28F	
ST-AG07	1	1	1	T3-101	28F	
ST-AG07	1	1	1	T3-1-J	28F	
ST-AG07	1	1	1	T5-110	28F	
ST-AG07	19	1	19	T1-AA	29~49F	
ST-AG07	19	1	19	T1-J-8	29~49F	
ST-AG07	19	1	19	T1-N	29~49F	
ST-AG07	19	1	19	T5-110	29~49F	
ST-AG07	21	1	21	T3-101	29~51F	
ST-AG07	21	1	21	T3-1-J	29~51F	
ST-AG07	23	1	23	T2-A	29~53F	
ST-AG07	23	1	23	T2-AA	29~53F	

名称	铁角拆图	制图	JH	2019.3.21	修改		
材料	50*50*5mm铁角	复核	DL	2019.3.22	日期		
颜色	热浸锌	批准			图号	ST-AG07	

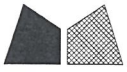

美特铝质有限公司
MIDI Aluminium Fabricator Ltd.

工程号 J-837 地盘 观塘裕民坊

物料编号	层数	每层数	总数	使用位置	楼层	备注
ST-AG08	14	1	14	T2-4	10~26F	
ST-AG08	14	1	14	T5-C-15	10~26F	
ST-AG08	1	1	1	T2-4	27F	
ST-AG08	1	1	1	T5-C-15	27F	
ST-AG08	1	1	1	T2-4	28F	
ST-AG08	1	1	1	T5-C-15	28F	
ST-AG08	23	1	23	T2-4	29~53F	
ST-AG08	19	1	19	T5-C-15	29~49F	
ST-AG08	1	1	1	T2-4	RF	
ST-AG08	1	1	1	T5-C-15	RF	

地盘用

顶

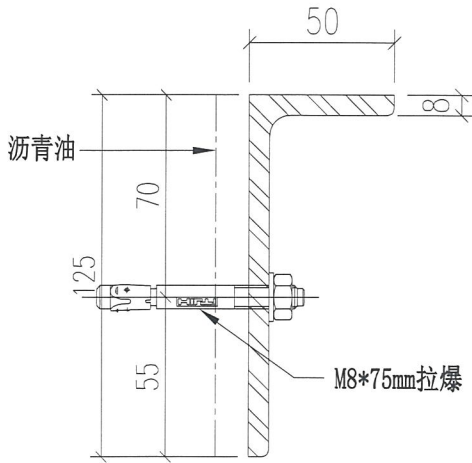
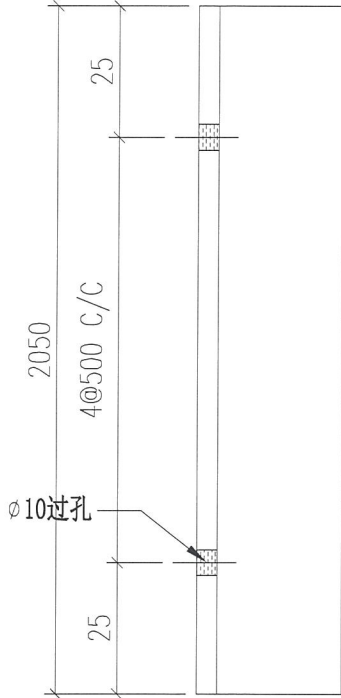

安装示意图

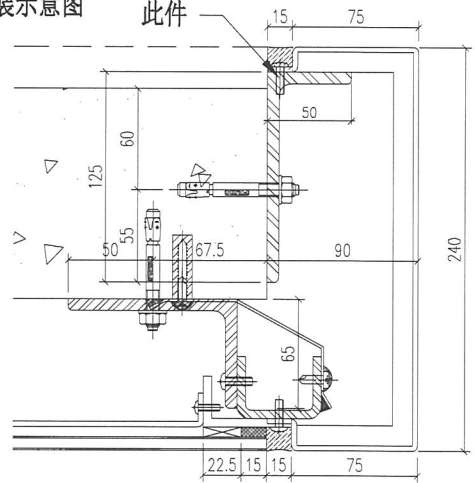

3 TYPICAL MULLION DETAIL
5004 GLASS CLADDING (ONLY FOR 2502-2)

安装示意图

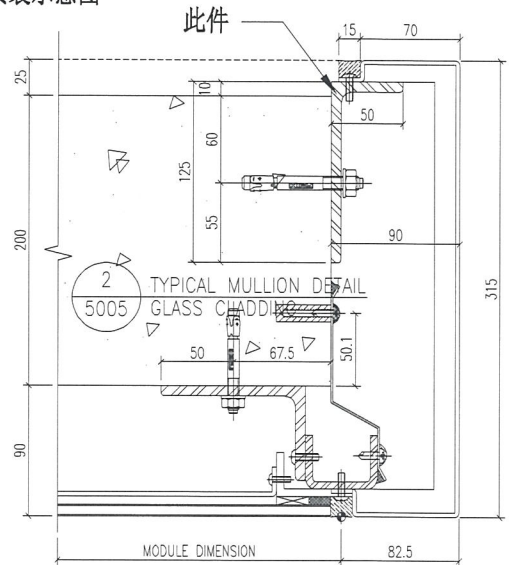

2 TYPICAL MULLION DETAIL
5005 GLASS CLADDING

重量: 19.05 kg

cut from 125x75x8mm G11MS RHS

名称	铁角拆图	制图	JH	2019.3.21	修改		
材料	125*50*8mm铁角	复核	DL	2019.3.22	日期		
颜色	热浸锌+沥青油	批准			图号	ST-AG08	



美特铝质有限公司
MIDI Aluminium Fabricator Ltd.

工程号 J-837 地盘 观塘裕民坊

物料编号	层数	每层数	总数	使用位置	楼层	备注
ST-AG09	1	1	1	T2-4	6F	
ST-AG09	1	1	1	T5-C-15	6F	
ST-AG09	14	1	14	T5-C-15	10~26F	
ST-AG09	14	1	14	T2-4	10~26F	
ST-AG09	1	1	1	T2-4	27F	
ST-AG09	1	1	1	T5-C-15	27F	
ST-AG09	1	1	1	T2-4	28F	
ST-AG09	1	1	1	T5-C-15	28F	
ST-AG09	23	1	23	T2-4	29~53F	
ST-AG09	19	1	19	T5-C-15	29~49F	

地盘用

顶

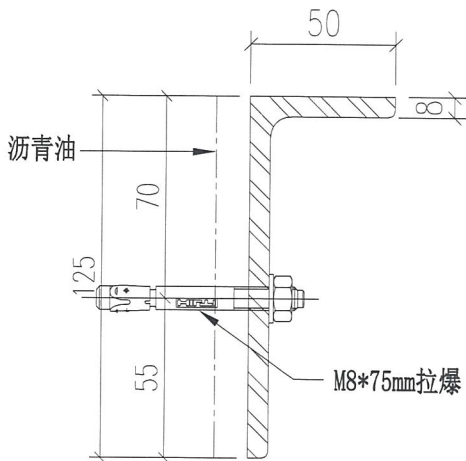
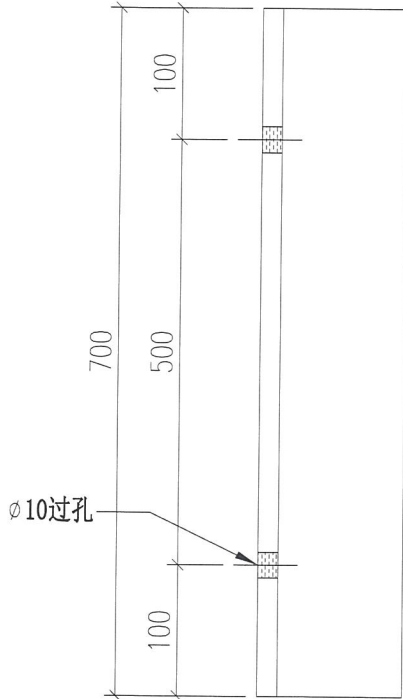

安装示意图

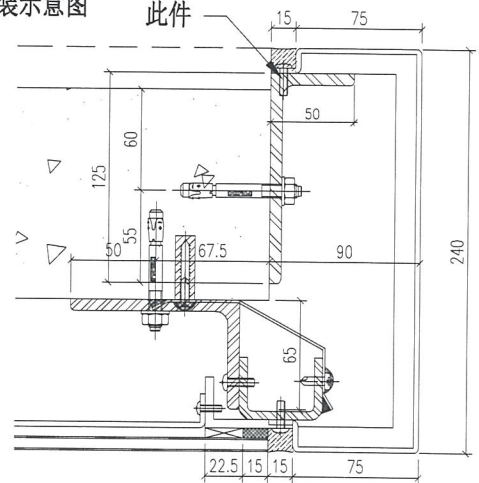

3 TYPICAL MULLION DETAIL
5004 GLASS CLADDING (ONLY FOR 2502-2)

安装示意图

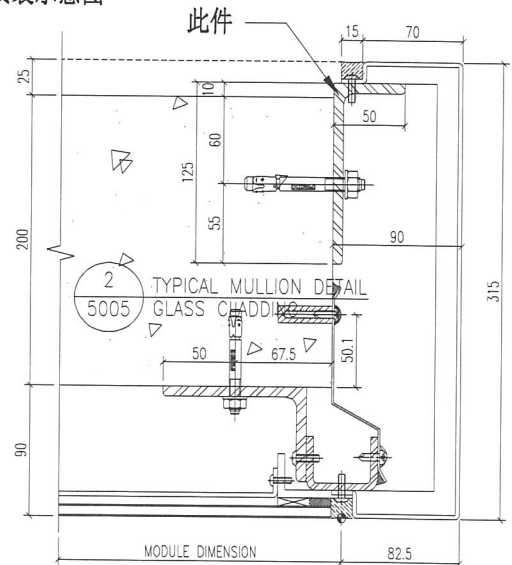

2 TYPICAL MULLION DETAIL
5005 GLASS CLADDING

重量: 6.51 kg *cut from 125x75x8mm GMS RHS*

名称	铁角拆图	制图	JH	2019.3.21	修改	
材料	125*50*8mm铁角	复核	DL	2019.3.22	日期	
颜色	热浸锌+沥青油	批准			图号	ST-AG09

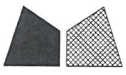

美特铝质有限公司
MIDI Aluminium Fabricator Ltd.

物料编号	层数	每层数	总数	使用位置	楼层	备注
ST-AG10	1	24	24	T5-110	6F	
ST-AG10	14	24	336	T5-110	10-26F	
ST-AG10	1	24	24	T5-110	27F	
ST-AG10	1	24	24	T5-110	28F	
ST-AG10	19	24	456	T5-110	29-49F	
ST-AG10	1	18	18	T5-110	RF	

工程号 J-837 地盘 观塘裕民坊

地盘用

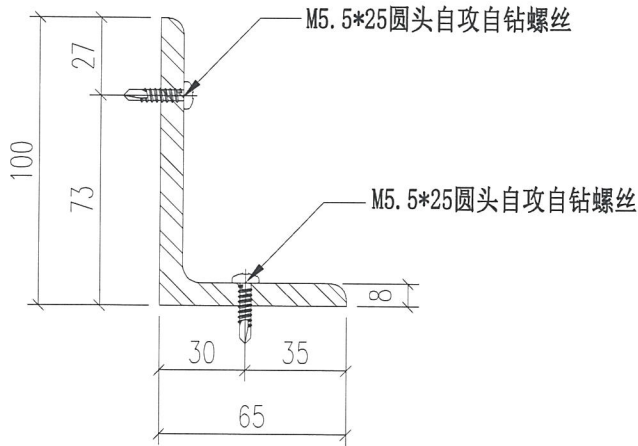
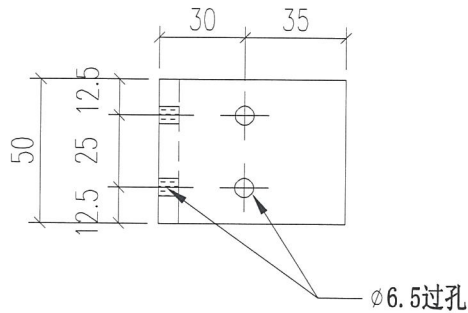

安装示意图

此件

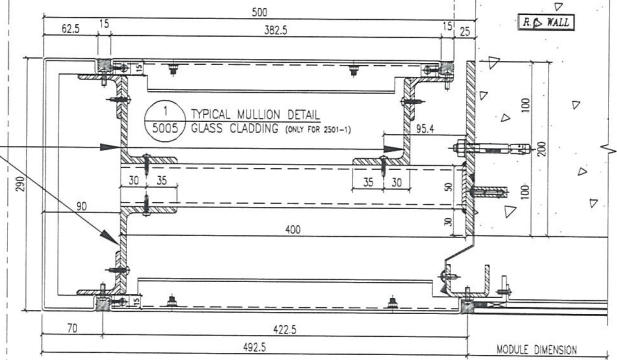

重量: 0.49 kg

名称	铁角拆图	制图	JH	2019.3.21	修改		
材料	100*65*8mm铁角	复核	DL	2019.3.22	日期		
颜色	热浸锌	批准			图号	ST-AG10	



美特铝质有限公司
MIDI Aluminium Fabricator Ltd.

物料编号	层数	每层数	总数	使用位置	楼层	备注
ST-AG11	1	3	3	T5-110	6F	
ST-AG11	14	3	42	T5-110	10~26F	
ST-AG11	1	3	3	T5-110	27F	
ST-AG11	1	3	3	T5-110	28F	
ST-AG11	19	3	57	T5-110	29~49F	

工程号 J-837 地盘 观塘裕民坊

地盘用

顶

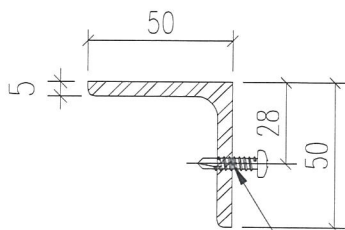
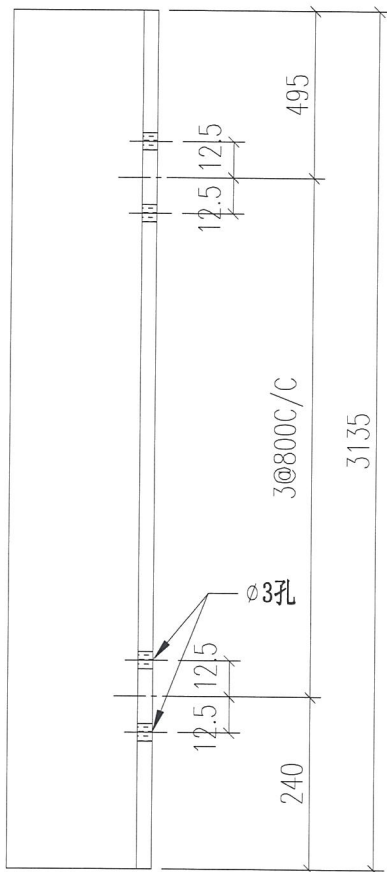

M5.5*25圆头自攻自钻螺丝

重量: 11.89 kg

安装示意图

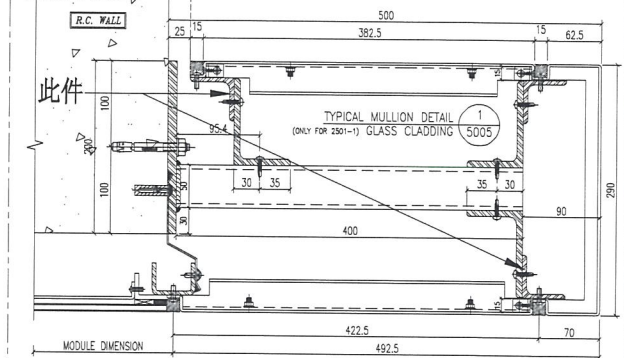

安装示意图

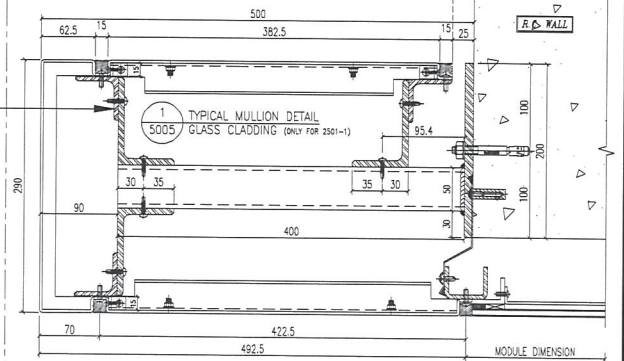

名称	铁角拆图	制图	JH	2019.3.21	修改		
材料	50*50*5mm铁角	复核	DL	2019.3.22	日期		
颜色	热浸锌	批准			图号	ST-AG11	



美特铝质有限公司
MIDI Aluminium Fabricator Ltd.

物料编号	层数	每层数	总数	使用位置	楼层	备注
ST-AG12	1	3	3	T5-110	6F	
ST-AG12	14	3	42	T5-110	10~26F	
ST-AG12	1	3	3	T5-110	27F	
ST-AG12	1	3	3	T5-110	28F	
ST-AG12	19	3	57	T5-110	29~49F	

工程号	J-837	地盘	观塘裕民坊
-----	-------	----	-------

地盘用

顶

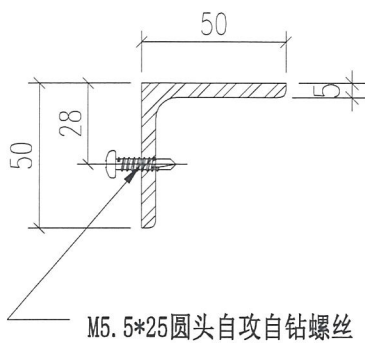
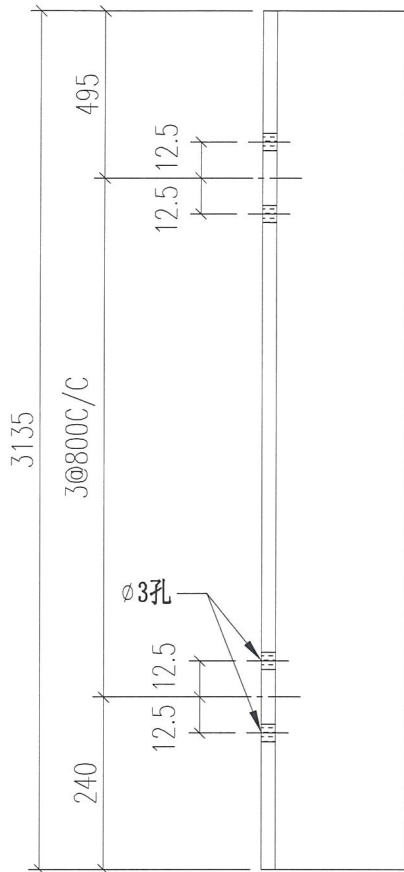

重量: 11.89 kg

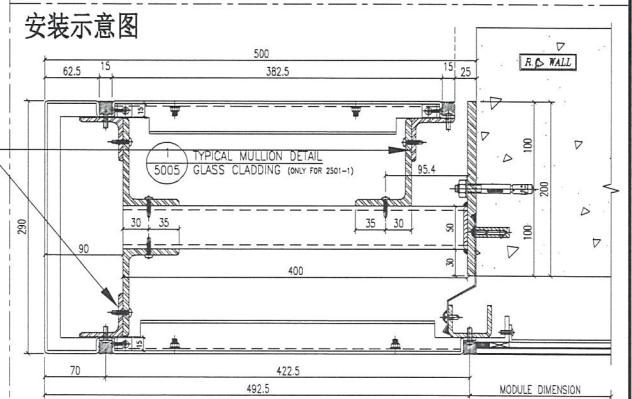
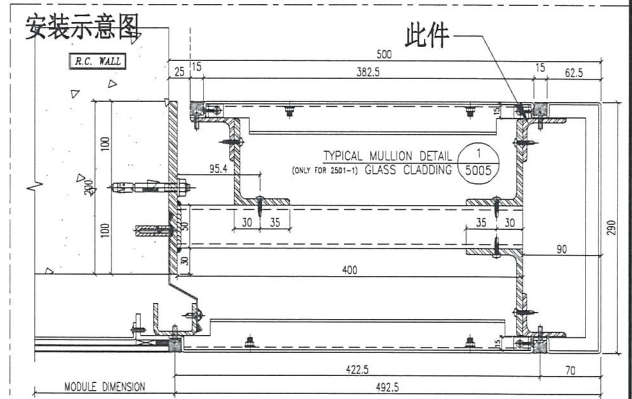

名称	铁角拆图	制图	JH	2019.3.21	修改		
材料	50*50*5mm铁角	复核	DL	2019.3.22	日期		
颜色	热浸锌	批准			图号	ST-AG12	



美特铝质有限公司
MIDI Aluminium Fabricator Ltd.

物料编号	层数	每层数	总数	使用位置	楼层	备注
ST-AG13W			28	ST-M19S		
ST-AG13W			29	ST-M20S		
ST-AG13W			1	ST-M27S		
ST-AG13W			1	ST-M28S		

工程号 J-837 地盘 观塘裕民坊

铁厂组装用

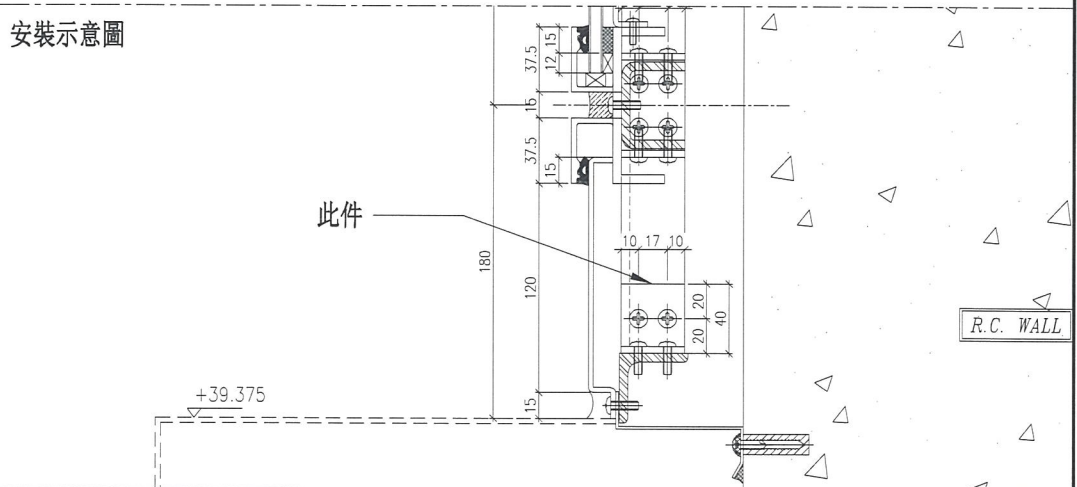
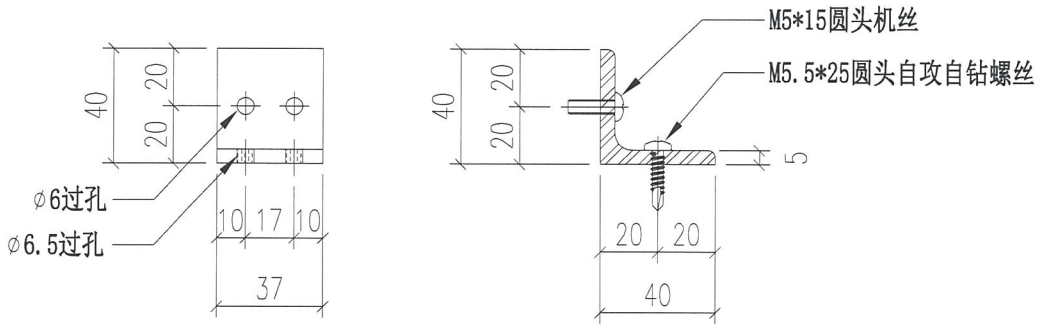

重量: 0.11 kg

名称	铁角拆图	制图	JH	2019.3.21	修改		
材料	40*40*5mm铁角	复核	DL	2019.3.22	日期		
颜色	热浸锌	批准			图号	ST-AG13W	



美特铝质有限公司
MIDI Aluminium Fabricator Ltd.

工程号 J-837 地盘 观塘裕民坊

地盘用

物料编号	层数	每层数	总数	使用位置	楼层	备注
ST-AG14	1	2	2	T1-AA	6F	
ST-AG14	1	2	2	T1-N	6F	
ST-AG14	1	1	1	T2-A	6F	
ST-AG14	1	2	2	T2-AA	6F	
ST-AG14	1	2	2	T3-101	6F	
ST-AG14	1	1	1	T3-1-J	6F	
ST-AG14	1	1	1	T5-110	6F	
ST-AG14	1	1	1	T5-Q-3	6F	

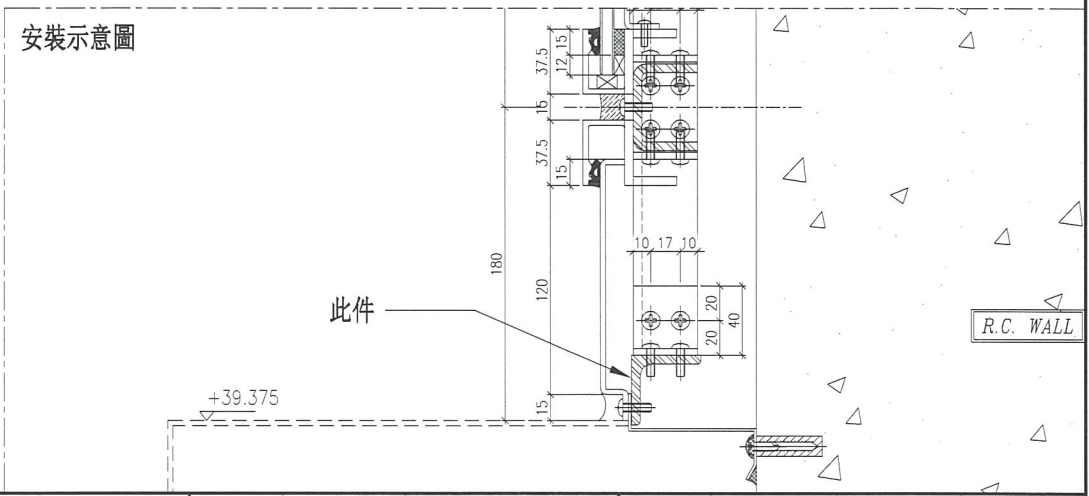
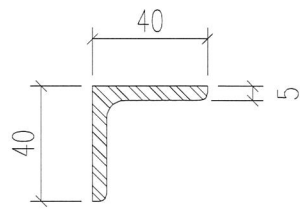
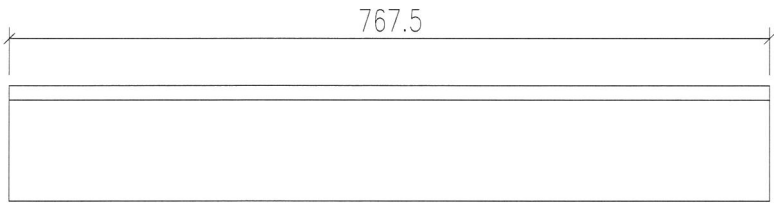

重量: 2.29 kg

名称	铁角拆图	制图	JH	2019.3.21	修改	
材料	40*40*5mm铁角	复核	DL	2019.3.22	日期	
颜色	热浸锌	批准			图号	ST-AG14



美特铝质有限公司
MIDI Aluminium Fabricator Ltd.

物料编号	层数	每层数	总数	使用位置	楼层	备注
ST-AG15	1	2	2	T1-N	6F	
ST-AG15	1	2	2	T2-AA	6F	
ST-AG15	1	2	2	T5-110	6F	
ST-AG15	1	1	1	T5-C-15	6F	

工程号 J-837 地盘 观塘裕民坊

地盘用

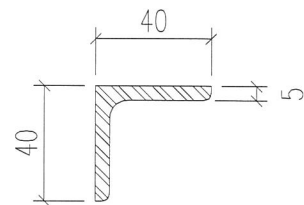
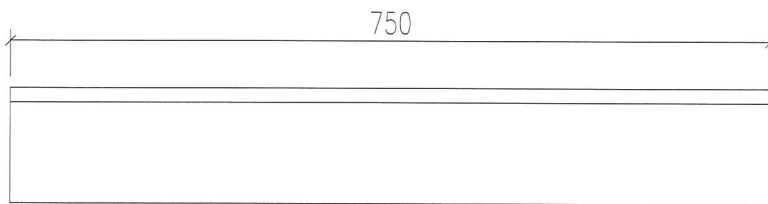

安装示意图

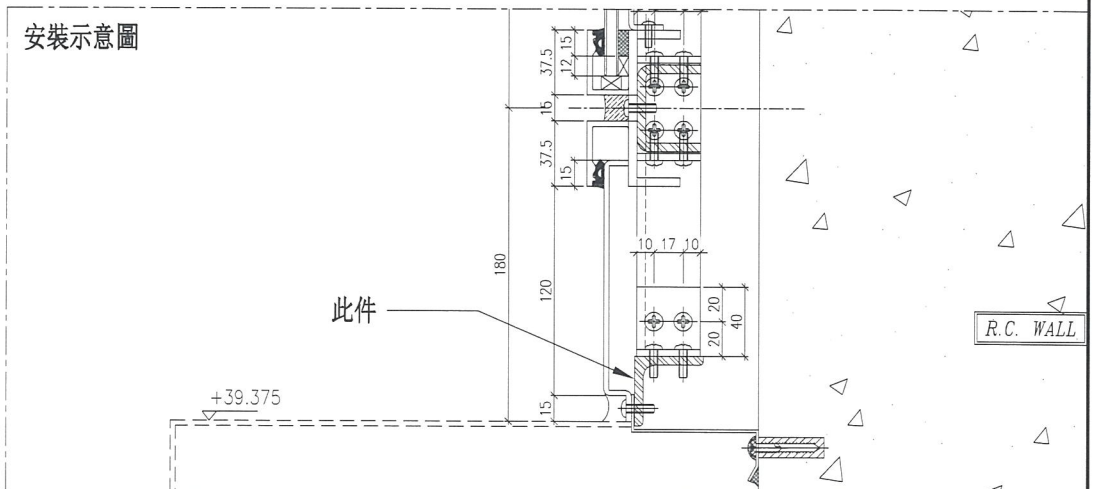

重量: 2.24 kg

名称	铁角拆图	制图	JH	2019.3.21	修改		
材料	40*40*5mm铁角	复核	DL	2019.3.22	日期		
颜色	热浸锌	批准			图号	ST-AG15	

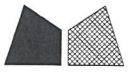

美特铝质有限公司
MIDI Aluminium Fabricator Ltd.

物料编号	层数	每层数	总数	使用位置	楼层	备注
ST-AG16	1	1	1	T1-AA	6F	
ST-AG16	1	2	2	T1-N	6F	
ST-AG16	1	2	2	T2-AA	6F	
ST-AG16	1	2	2	T3-101	6F	

工程号 J-837 地盘 观塘裕民坊

地盘用

顶

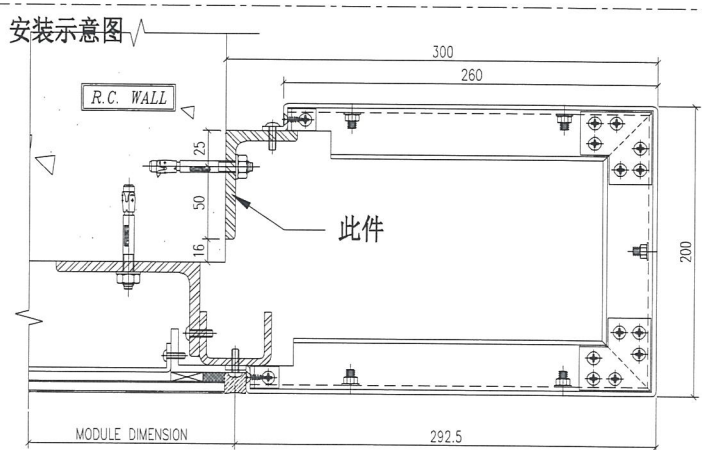
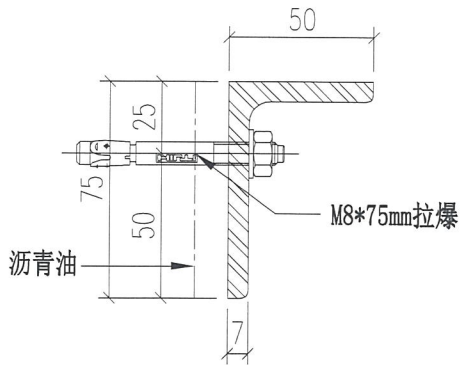
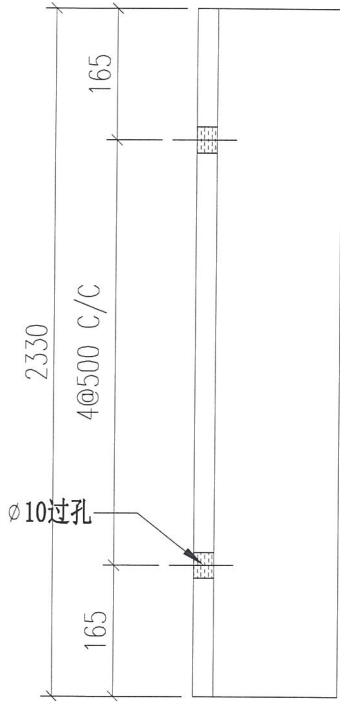

重量: 15.26 kg

1
5004 TYPICAL MULLION DETAIL
GLASS CLADDING

名称	铁角拆图	制图	JH	2019.3.21	修改		
材料	75*50*7mm铁角	复核	DL	2019.3.22	日期		
颜色	热浸锌+沥青油	批准			图号	ST-AG16	



美特铝质有限公司
MIDI Aluminium Fabricator Ltd.

物料编号	层数	每层数	总数	使用位置	楼层	备注
ST-AG17	1	1	1	T1-AA	6F	
ST-AG17	1	1	1	T2-A	6F	
ST-AG17	1	1	1	T3-1-J	6F	
ST-AG17	1	1	1	T5-Q-3	6F	

工程号 J-837 地盘 观塘裕民坊

地盘用

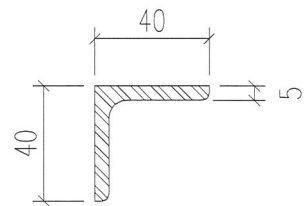
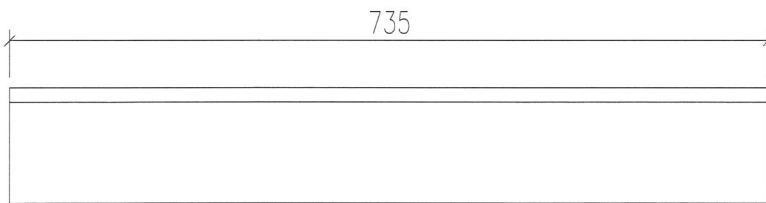

安装示意图

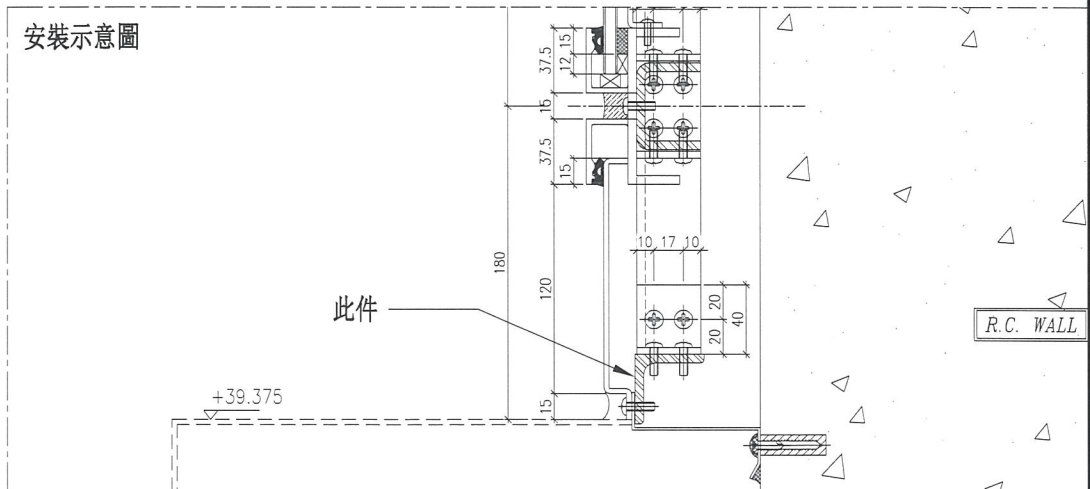

重量: 2.19 kg

名称	铁角拆图	制图	JH	2019.3.21	修改		
材料	40*40*5mm铁角	复核	DL	2019.3.22	日期		
颜色	热浸锌	批准			图号	ST-AG17	



美特铝质有限公司
MIDI Aluminium Fabricator Ltd.

物料编号	层数	每层数	总数	使用位置	楼层	备注
ST-AG18	1	1	1	T1-AA	6F	

工程号 J-837 地盘 观塘裕民坊

地盘用

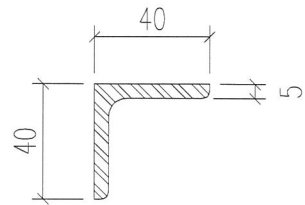
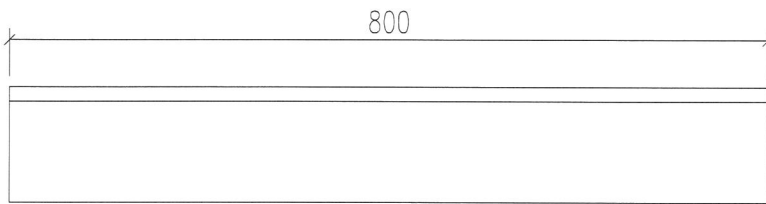

安装示意图

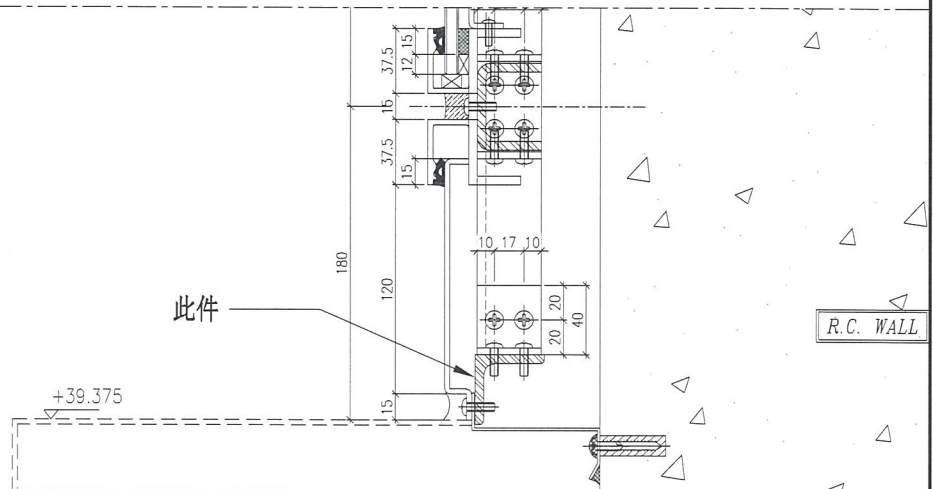

重量: 2.39 kg

名称	铁角拆图	制图	JH	2019.3.21	修改		
材料	40*40*5mm铁角	复核	DL	2019.3.22	日期		
颜色	热浸锌	批准			图号	ST-AG18	



美特铝质有限公司
MIDI Aluminium Fabricator Ltd.

物料编号	层数	每层数	总数	使用位置	楼层	备注
ST-AG19	1	1	1	T2-1	6F	

工程号 J-837 地盘 观塘裕民坊

地盘用

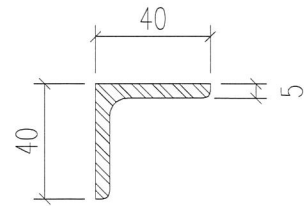
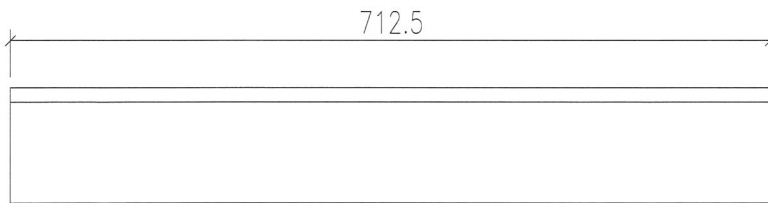

安装示意图

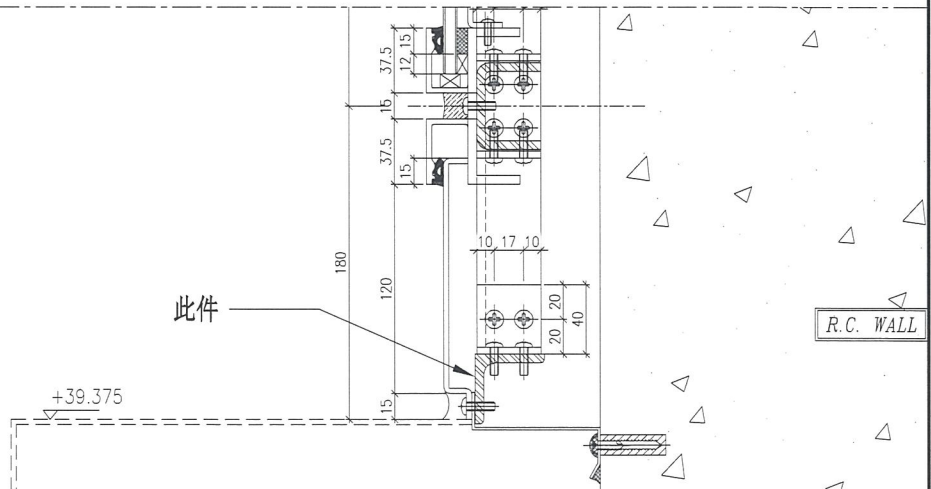

重量: 2.13 kg

名称	铁角拆图	制图	JH	2019.3.21	修改		
材料	40*40*5mm铁角	复核	DL	2019.3.22	日期		
颜色	热浸锌	批准			图号	ST-AG19	

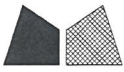

美特铝质有限公司
MIDI Aluminium Fabricator Ltd.

物料编号	层数	每层数	总数	使用位置	楼层	备注
ST-AG20	1	1	1	T2-1	6F	
ST-AG20	1	1	1	T5-C-15	6F	

工程号	J-837	地盘	观塘裕民坊
-----	-------	----	-------

地盘用

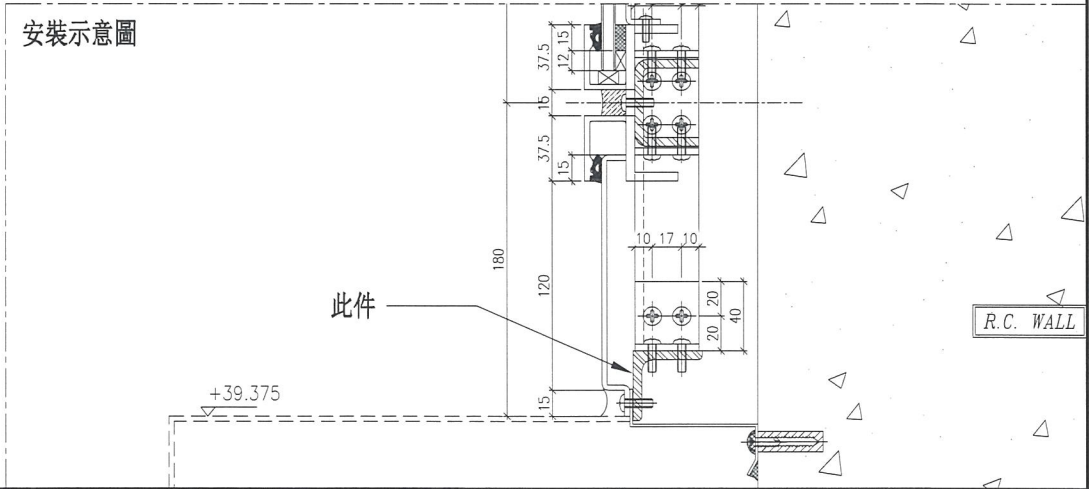
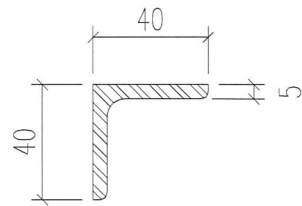
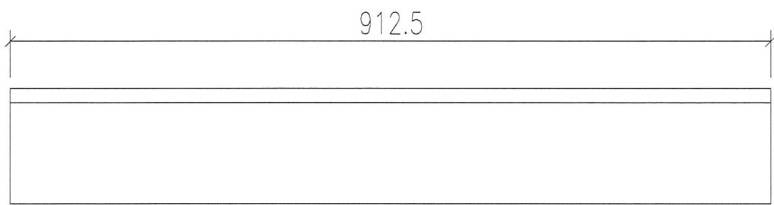

重量: 2.73 kg

名称	铁角拆图	制图	JH	2019.3.21	修改		
材料	40*40*5mm铁角	复核	DL	2019.3.22	日期		
颜色	热浸锌	批准			图号	ST-AG20	



美特铝质有限公司
MIDI Aluminium Fabricator Ltd.

物料编号	层数	每层数	总数	使用位置	楼层	备注
ST-AG21	1	1	1	T2-4	6F	
ST-AG21	1	1	1	T5-C-15	6F	

工程号 J-837 地盘 观塘裕民坊

地盘用

顶

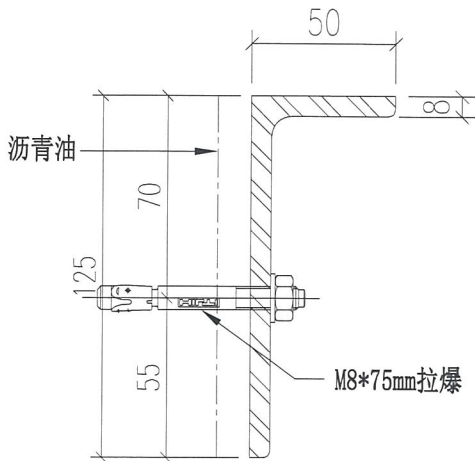
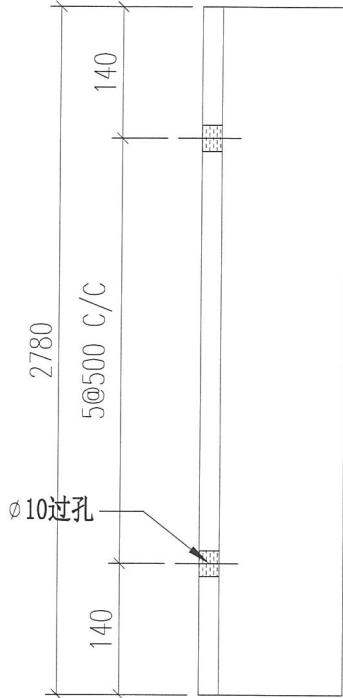

安装示意图

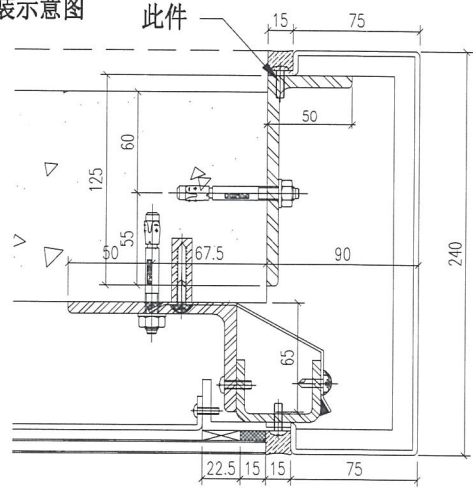

3 TYPICAL MULLION DETAIL
5004 GLASS CLADDING (ONLY FOR 2502-2)

安装示意图

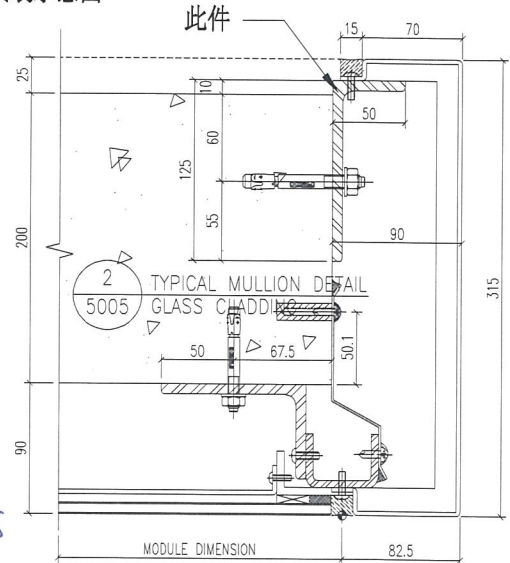

2 TYPICAL MULLION DETAIL
5005 GLASS CLADDING

重量: 25.84 kg

Cut from 125x75x8mm GMS RHS

名称	铁角拆图	制图	JH	2019.3.21	修改		
材料	125*50*8mm铁角	复核	DL	2019.3.22	日期		
颜色	热浸锌+沥青油	批准			图号	ST-AG21	



美特铝质有限公司
MIDI Aluminium Fabricator Ltd.

物料编号	层数	每层数	总数	使用位置	楼层	备注
ST-AG22	1	2	2	T3-101	6F	

工程号 J-837 地盘 观塘裕民坊

地盘用

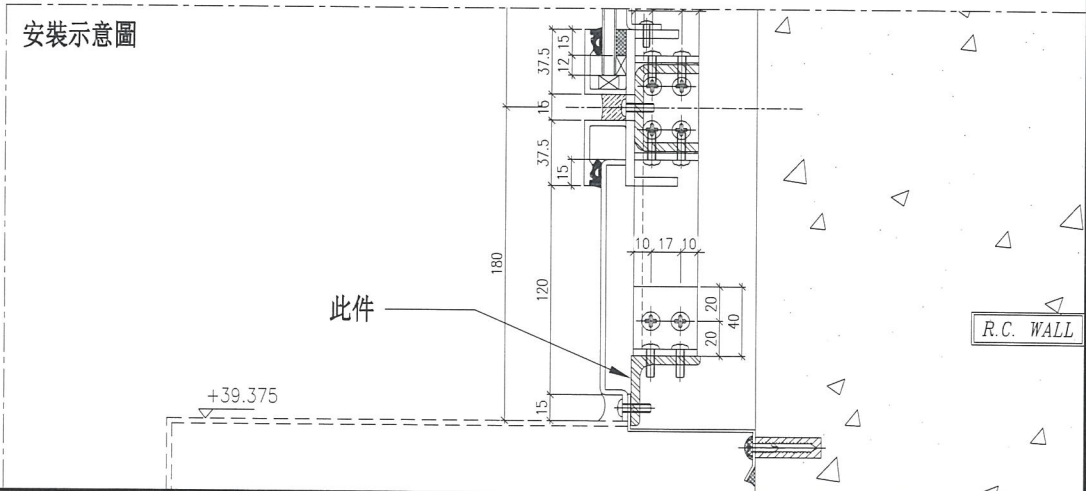
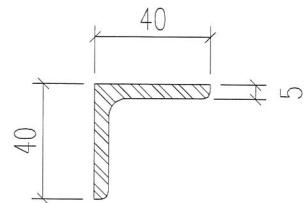
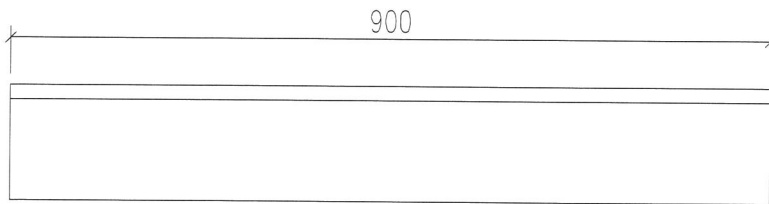

重量: 2.69 kg

名称	铁角拆图	制图	JH	2019.3.21	修改		
材料	40*40*5mm铁角	复核	DL	2019.3.22	日期		
颜色	热浸锌	批准			图号	ST-AG22	

 美特铝质有限公司 MIDI Aluminium Fabricator Ltd.	物料编号	层数	每层数	总数	使用位置	楼层	备注
	ST-AG23	1	1	1	T5-110	6F	
工程号	J-837	地盘	观塘裕民坊				

地盘用

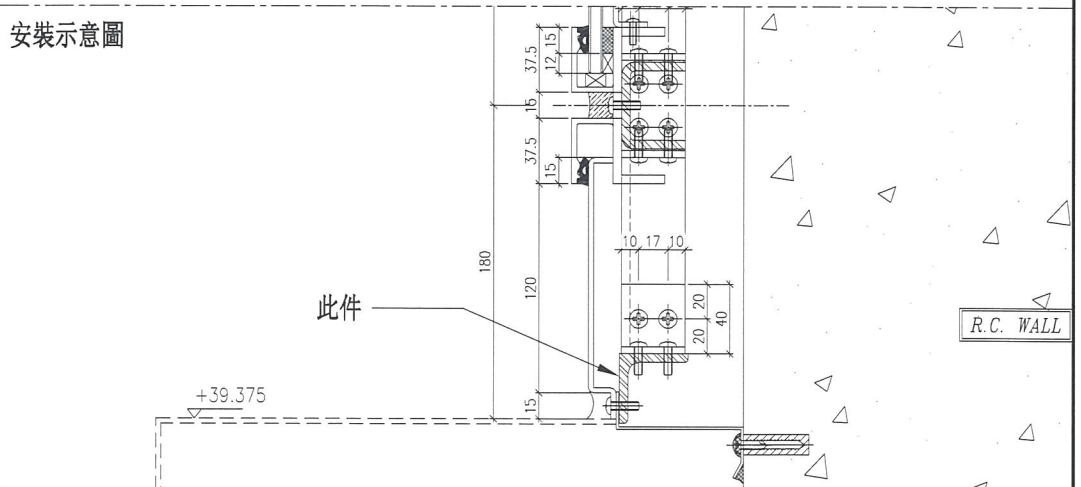
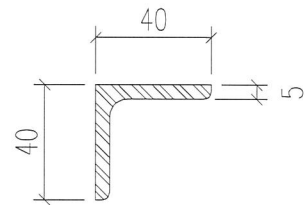
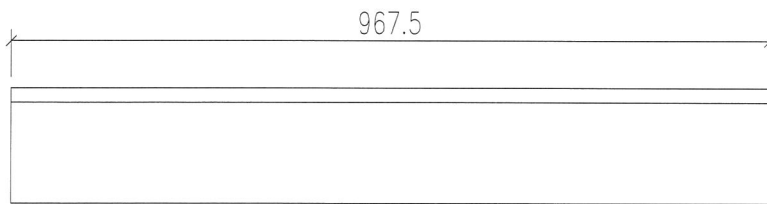

重量: 2.89 kg

名称	铁角拆图	制图	JH	2019.3.21	修改		
材料	40*40*5mm铁角	复核	DL	2019.3.22	日期		
颜色	热浸锌	批准			图号	ST-AG23	

 美特铝质有限公司 MIDI Aluminium Fabricator Ltd.	物料编号	层数	每层数	总数	使用位置	楼层	备注	
	ST-AG24	1	1	1	T2-3	6F		
工程号	J-837	地盘	观塘裕民坊					

地盘用
铁厂组装

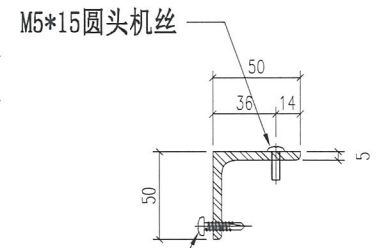
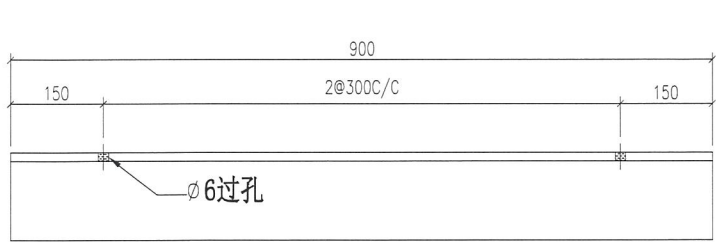

M5.5圆头自攻自钻 图号: ST-AG24-1

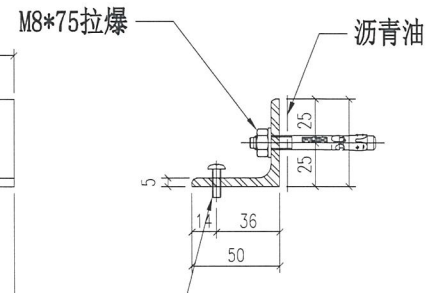
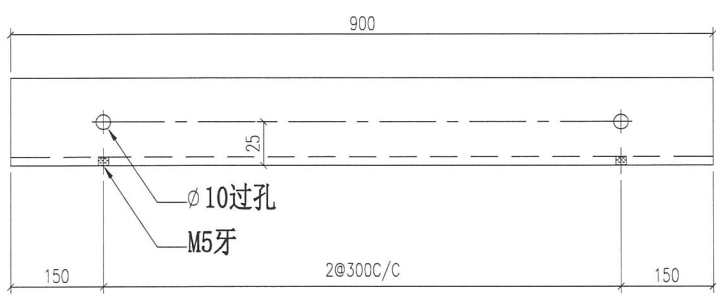

M5*15圆头机丝 图号: ST-AG24-2

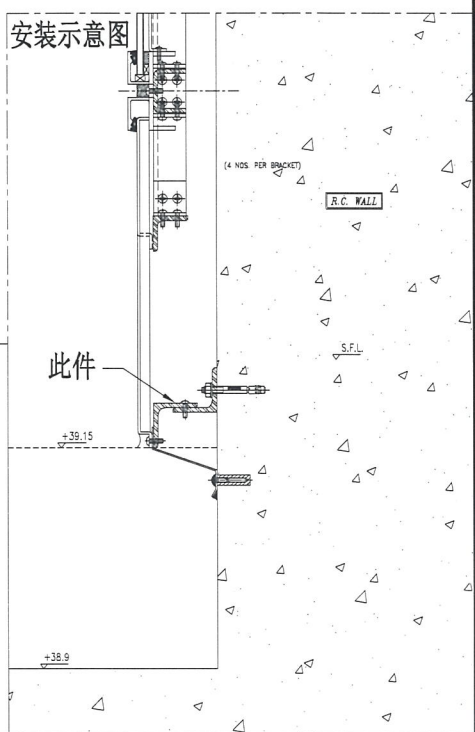
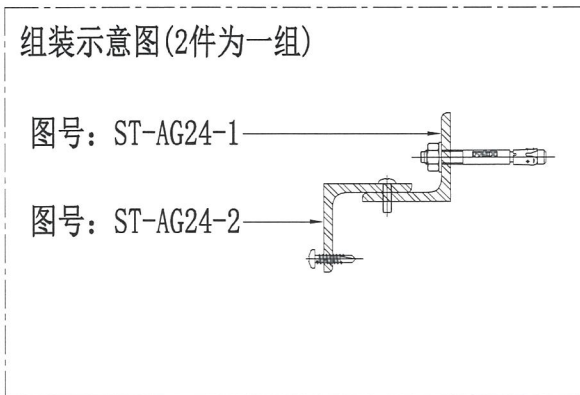

重量: 6.82 kg

名称	铁角拆图	制图	JH	2019.3.21	修改		
材料	50*50*5mm 铁角+50*25*5mm 铁角	复核	DL	2019.3.22	日期		
颜色	热浸锌+沥青油	批准			图号	ST-AG24	

 美特铝质有限公司 MIDI Aluminium Fabricator Ltd.	物料编号	层数	每层数	总数	使用位置	楼层	备注	
	ST-AG25	1	1	1	T3-1-J	6F		
工程号	J-837	地盘	观塘裕民坊					

地盘用
铁厂组装

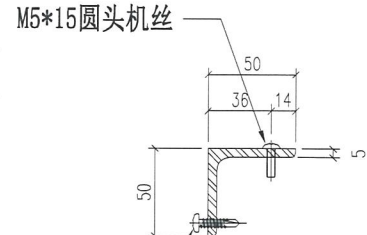
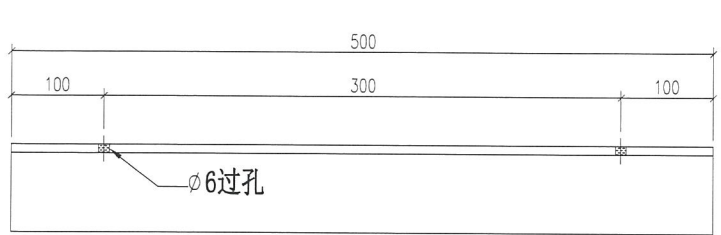

M5.5圆头自攻自钻 图号: ST-AG24-1

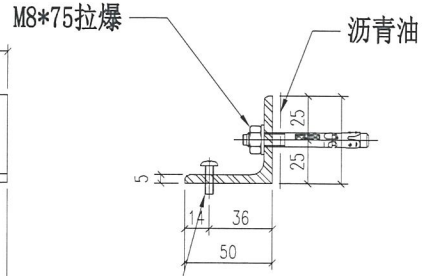
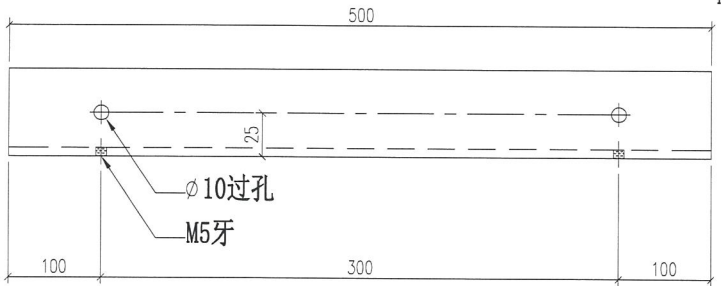

M8*75拉爆 图号: ST-AG24-2

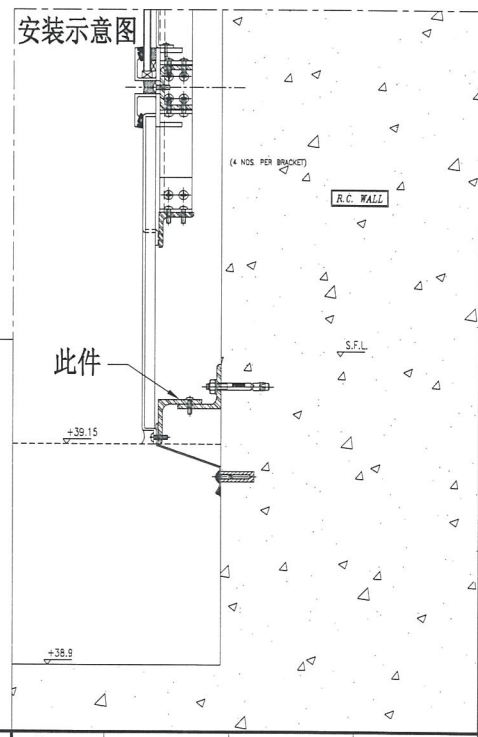
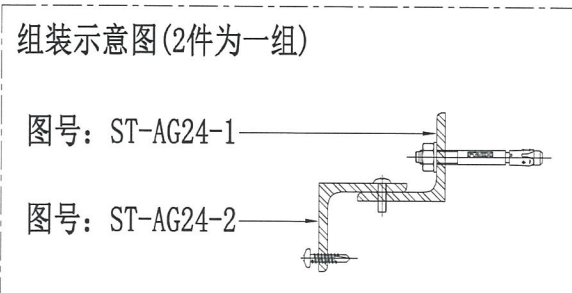

重量: 3.79 kg

名称	铁角拆图	制图	JH	2019.3.21	修改		
材料	50*50*5mm 铁角+50*25*5mm 铁角	复核	DL	2019.3.22	日期		
颜色	热浸锌+沥青油	批准			图号	ST-AG25	

 美特铝质有限公司 MIDI Aluminium Fabricator Ltd.	物料编号	层数	每层数	总数	使用位置	楼层	备注
	ST-AG26	1	1	1	T5-Q-3	6F	
工程号 J-837 地盘 观塘裕民坊							

地盘用
铁厂组装

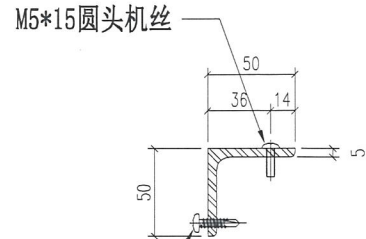
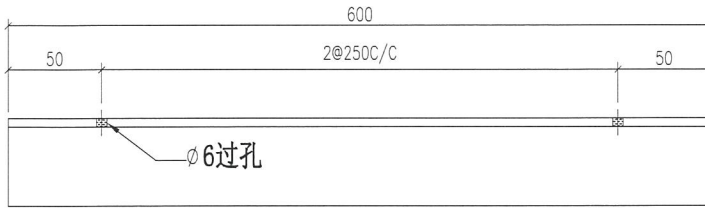

M5.5圆头自攻自钻 图号: ST-AG24-1

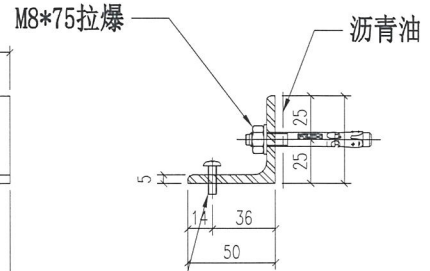
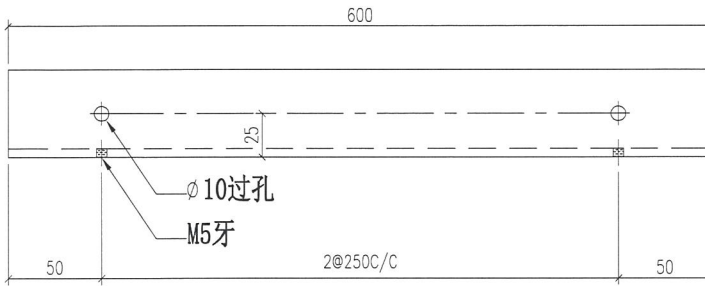

图号: ST-AG24-2

组装示意图 (2件为一组)

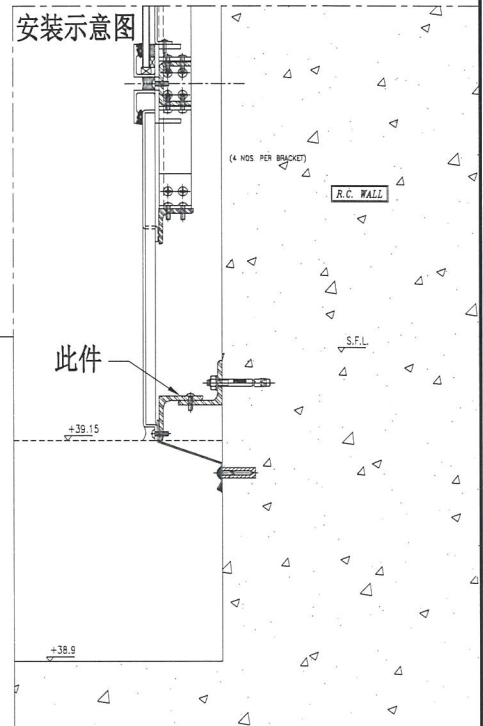
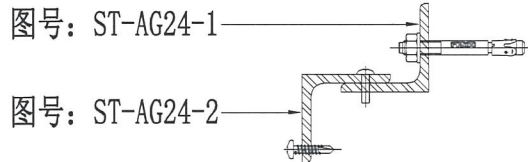

重量: 4.55 kg

名称	铁角拆图	制图	JH	2019.3.21	修改		
材料	50*50*5mm 铁角+50*25*5mm 铁角	复核	DL	2019.3.22	日期		
颜色	热浸锌+沥青油	批准			图号	ST-AG26	

 美特铝质有限公司 MIDI Aluminium Fabricator Ltd.	物料编号	层数	每层数	总数	使用位置	楼层	备注
	ST-AG27	1	1	1	T5-C-15	6F	
工程号 J-837 地盘 观塘裕民坊							

地盘用
铁厂组装

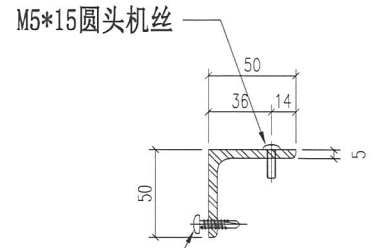
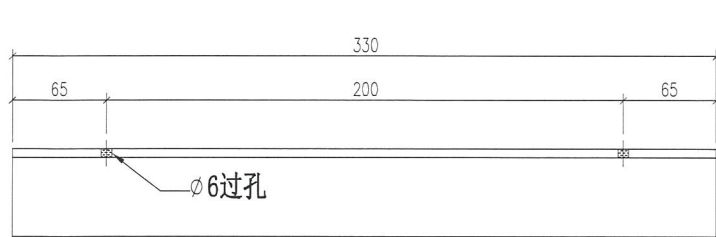

M5.5圆头自攻自钻 图号: ST-AG24-1

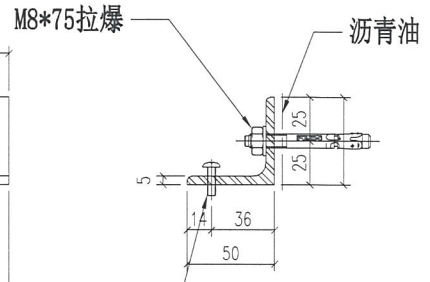
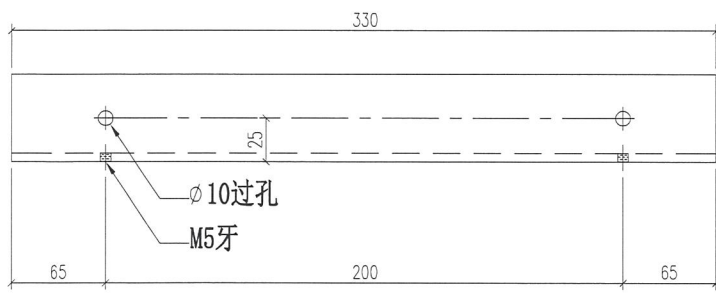

M5*15圆头机丝 图号: ST-AG24-2

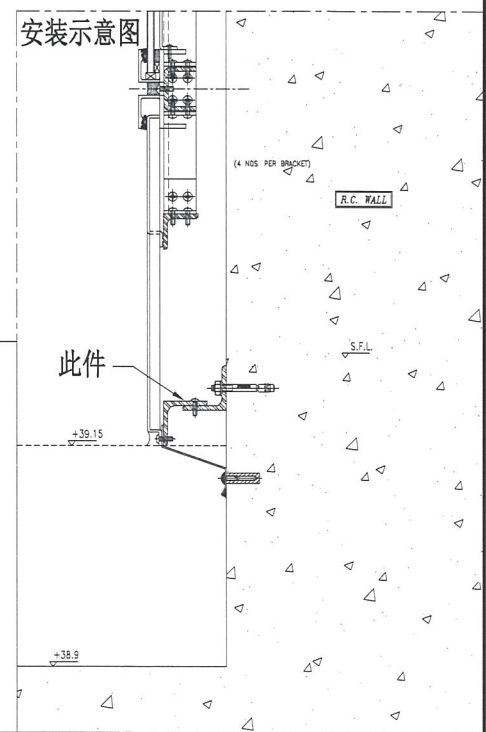
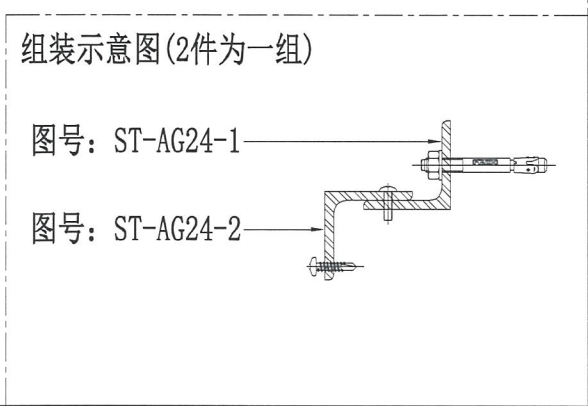

重量: 2.50 kg

名称	铁角拆图	制图	JH	2019.3.21	修改		
材料	50*50*5mm 铁角+50*25*5mm 铁角	复核	DL	2019.3.22	日期		
颜色	热浸锌+沥青油	批准			图号	ST-AG27	



美特铝质有限公司
MIDI Aluminium Fabricator Ltd.

物料编号	层数	每层数	总数	使用位置	楼层	备注
ST-AG28	1	1	1	T2-4	RF	

工程号 J-837 地盘 观塘裕民坊

地盘用

顶

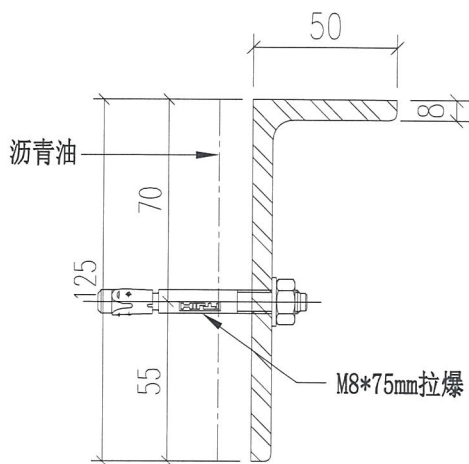
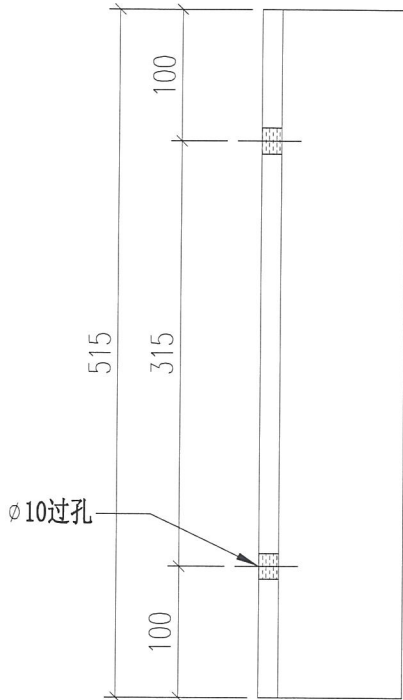

安装示意图

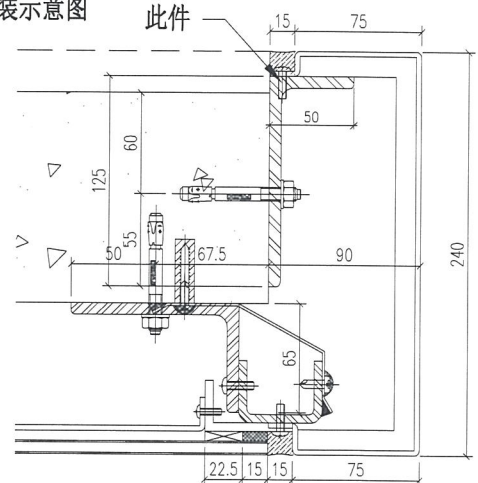

3 TYPICAL MULLION DETAIL
5004 GLASS CLADDING (ONLY FOR 2502-2)

安装示意图

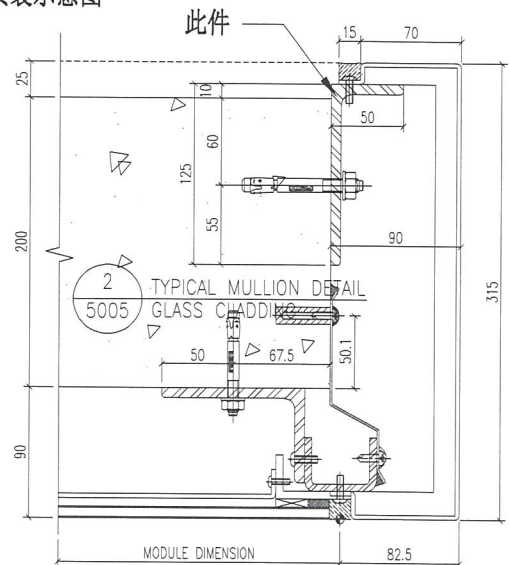

2 TYPICAL MULLION DETAIL
5005 GLASS CLADDING

重量: 4.79 kg cut from 125x75x8 in GMS RHS

名称	铁角拆图	制图	JH	2019.3.21	修改		
材料	125*50*8mm铁角	复核	DL	2019.3.22	日期		
颜色	热浸锌+沥青油	批准			图号	ST-AG28	



美特铝质有限公司
MIDI Aluminium Fabricator Ltd.

物料编号	层数	每层数	总数	使用位置	楼层	备注
ST-AG29	1	1	1	T1-AA	RF	
ST-AG29	1	2	2	T1-N	RF	
ST-AG29	1	2	2	T2-AA	RF	
ST-AG29	1	2	2	T3-101	RF	

工程号 J-837 地盘 观塘裕民坊

地盘用

顶

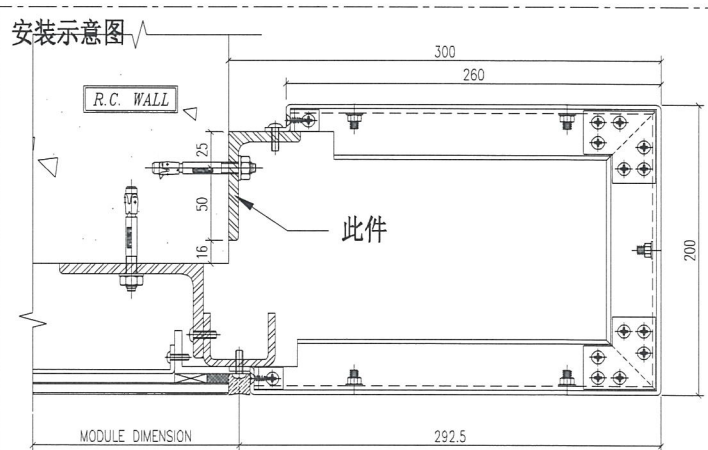
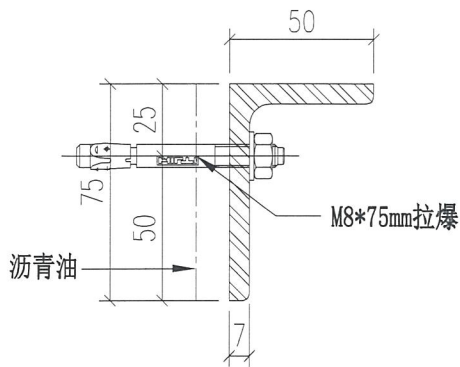
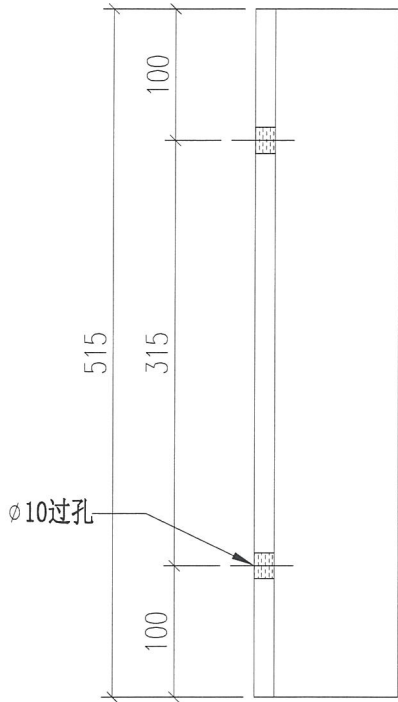

1 TYPICAL MULLION DETAIL
5004 GLASS CLADDING

重量: 3.37 kg

名称	铁角拆图	制图	JH	2019.3.21	修改		
材料	75*50*7mm铁角	复核	DL	2019.3.22	日期		
颜色	热浸锌+沥青油	批准			图号	ST-AG29	



美特铝质有限公司
MIDI Aluminium Fabricator Ltd.

工程号 J-837 地盘 观塘裕民坊

物料编号	层数	每层数	总数	使用位置	楼层	备注
ST-AG30	1	3	3	T5-110	RF	

地盘用

顶

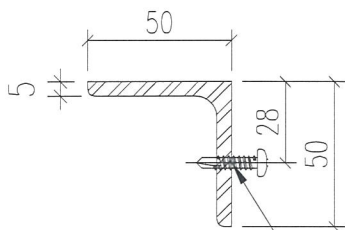
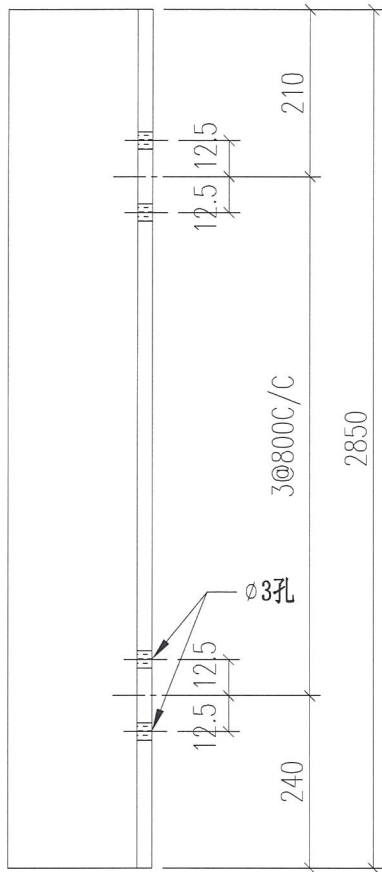

M5.5*25圆头自攻自钻螺丝

重量: 10.81 kg

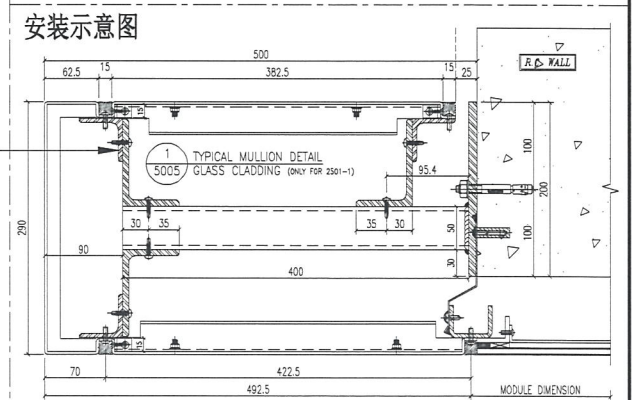
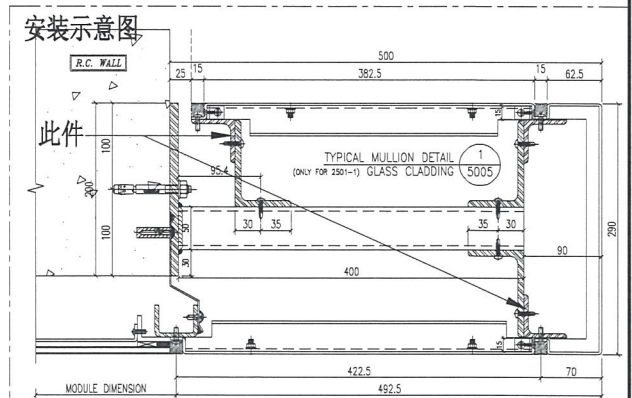

名称	铁角拆图	制图	JH	2019.3.21	修改		
材料	50*50*5mm铁角	复核	DL	2019.3.22	日期		
颜色	热浸锌	批准			图号	ST-AG30	



美特铝质有限公司
MIDI Aluminium Fabricator Ltd.

物料编号	层数	每层数	总数	使用位置	楼层	备注
ST-AG31	1	3	3	T5-110	RF	

工程号 J-837 地盘 观塘裕民坊

地盘用

顶

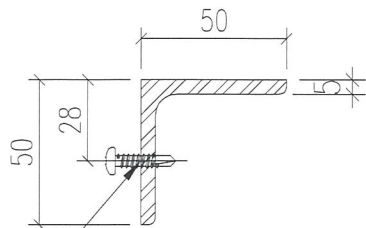
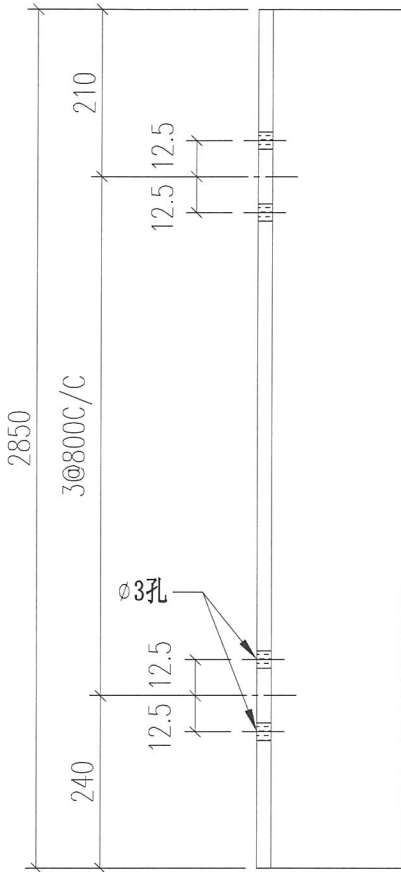

M5. 5*25圆头自攻自钻螺丝

重量: 10.81 kg

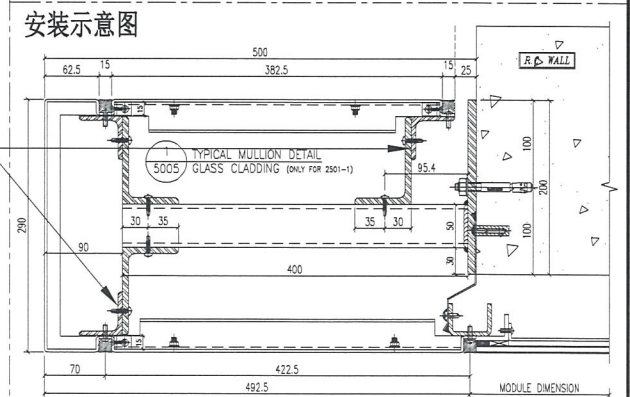
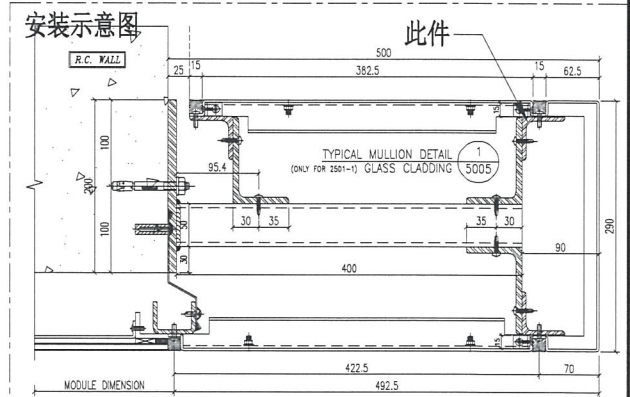

名称	铁角拆图	制图	JH	2019.3.21	修改		
材料	50*50*5mm铁角	复核	DL	2019.3.22	日期		
颜色	热浸锌	批准			图号	ST-AG31	



美特铝质有限公司
MIDI Aluminium Fabricator Ltd.

工程号 J-837 地盘 观塘裕民坊

地盘用

物料编号	层数	每层数	总数	使用位置	楼层	备注
ST-AG32	1	1	1	T1-AA	RF	
ST-AG32	1	1	1	T1-N	RF	
ST-AG32	1	1	1	T2-4	RF	
ST-AG32	1	1	1	T2-AA	RF	
ST-AG32	1	1	1	T3-101	RF	
ST-AG32	1	1	1	T5-Q-3	RF	

(顶)

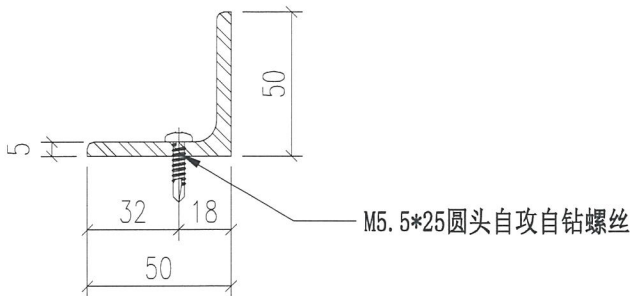
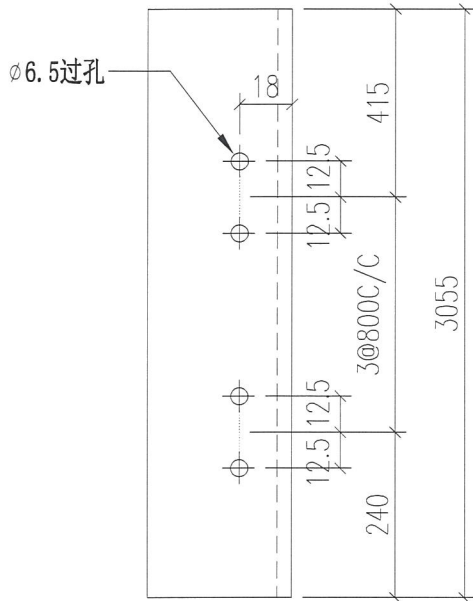

安装示意图

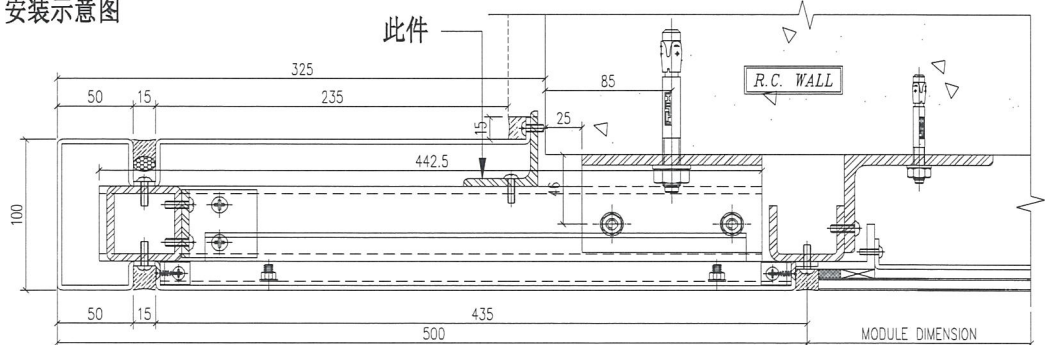

3 TYPICAL MULLION DETAIL
5003 GLASS CLADDING

重量: 11.58 kg

名称	铁角拆图	制图	JH	2019.3.21	修改		
材料	50*50*5mm铁角	复核	DL	2019.3.22	日期		
颜色	热浸锌	批准			图号	ST-AG32	



美特铝质有限公司
MIDI Aluminium Fabricator Ltd.

工程号 J-837 地盘 观塘裕民坊

物料编号	层数	每层数	总数	使用位置	楼层	备注
ST-AG33	1	1	1	T1-AA	RF	
ST-AG33	1	1	1	T1-J-8	RF	
ST-AG33	1	1	1	T1-N	RF	
ST-AG33	1	1	1	T2-A	RF	
ST-AG33	1	1	1	T2-AA	RF	
ST-AG33	1	1	1	T3-101	RF	
ST-AG33	1	1	1	T3-1-J	RF	

地盘用

顶

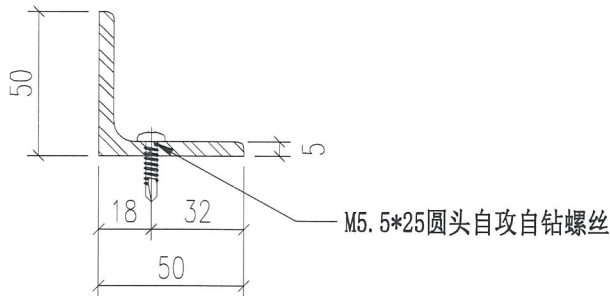
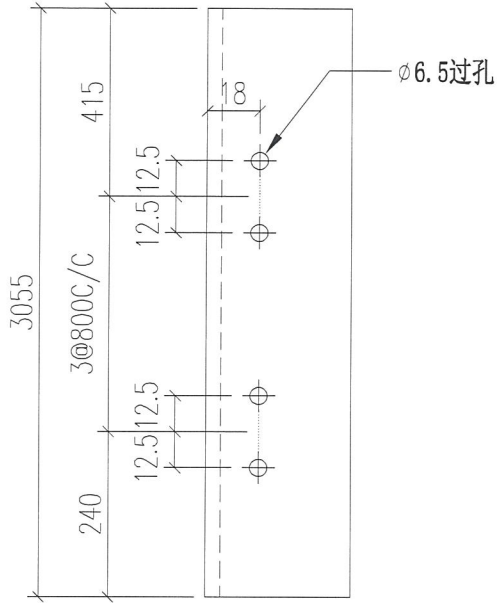

安装示意图

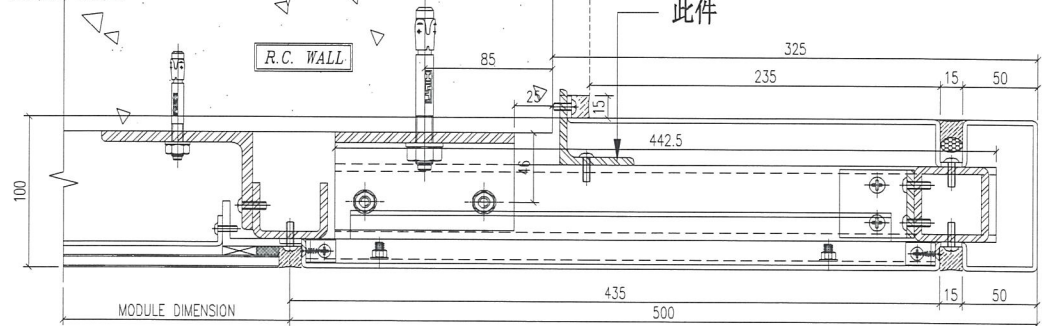

重量: 11.58 kg

3
5003 TYPICAL MULLION DETAIL
GLASS CLADDING

名称	铁角拆图	制图	JH	2019.3.21	修改		
材料	50*50*5mm铁角	复核	DL	2019.3.22	日期		
颜色	热浸锌	批准			图号	ST-AG33	



美特铝质有限公司
MIDI Aluminium Fabricator Ltd.

物料编号	层数	每层数	总数	使用位置	楼层	备注
ST-AG34	1	1	1	T5-C-15	RF	

工程号 J-837 地盘 观塘裕民坊

地盘用

顶

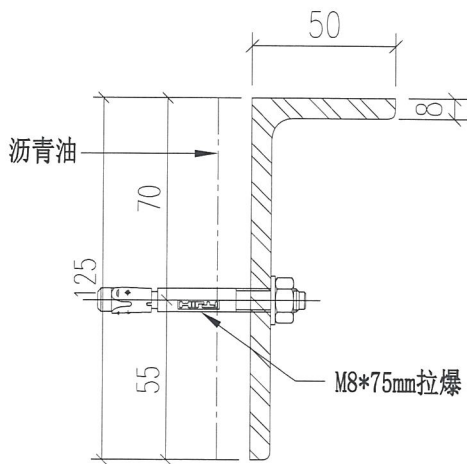
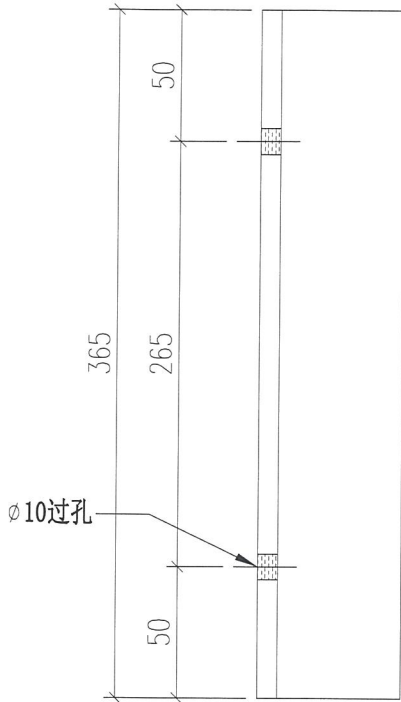

重量: 3.39 kg *cut from 125x75x8mm GMS .RHS*

安装示意图

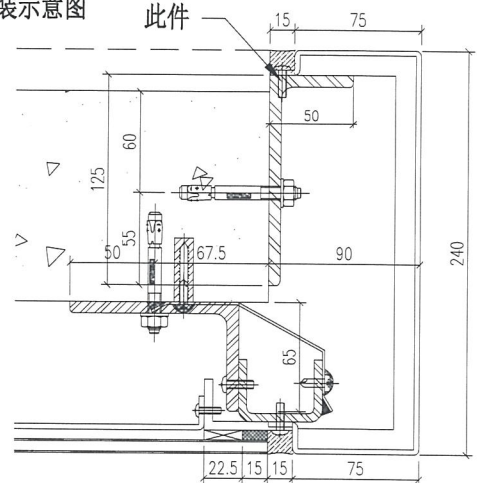

3 TYPICAL MULLION DETAIL
5004 GLASS CLADDING (ONLY FOR 2502-2)

安装示意图

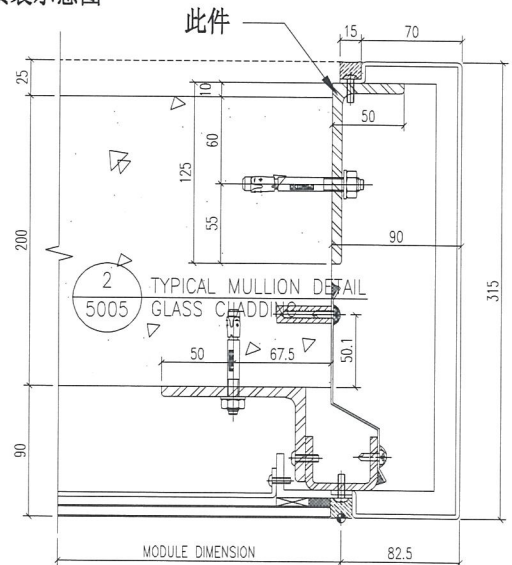

2 TYPICAL MULLION DETAIL
5005 GLASS CLADDING

名称	铁角拆图	制图	JH	2019.3.21	修改		
材料	125*50*8mm铁角	复核	DL	2019.3.22	日期		
颜色	热浸锌+沥青油	批准			图号	ST-AG34	

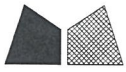

美特铝质有限公司
MIDI Aluminium Fabricator Ltd.

物料编号	层数	每层数	总数	使用位置	楼层	备注
ST-AG35	1	1	1	T5-Q-3	50F	

工程号 J-837 地盘 观塘裕民坊

地盘用

顶

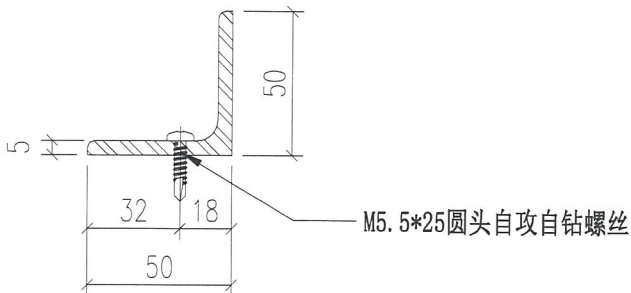
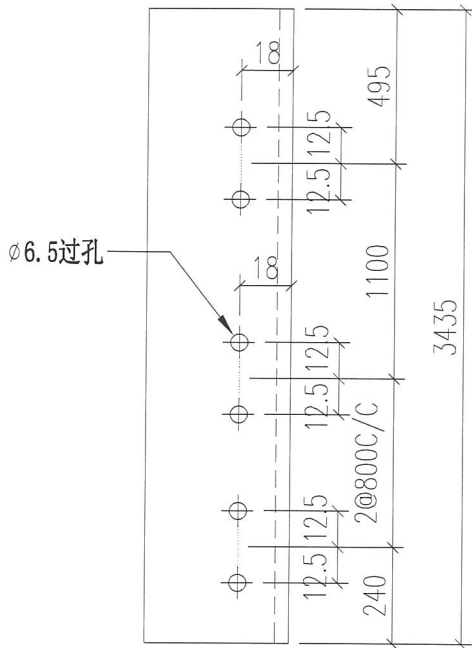

安装示意图

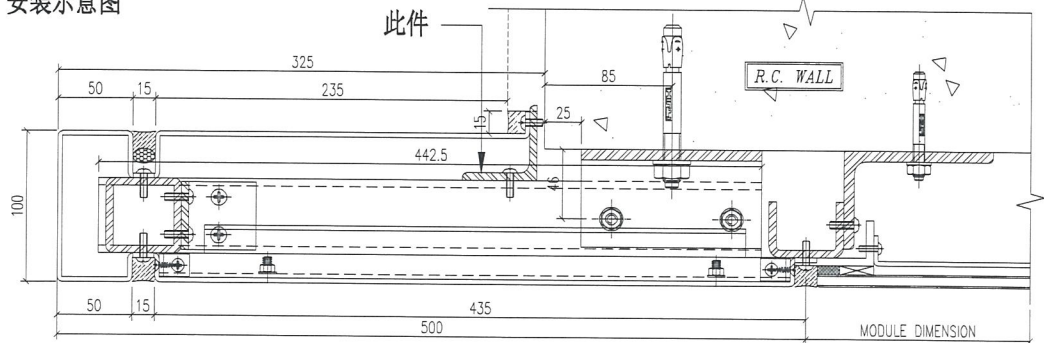

重量: 13.03 kg

3 TYPICAL MULLION DETAIL
5003 GLASS CLADDING

名称	铁角拆图	制图	JH	2019.3.21	修改		
材料	50*50*5mm铁角	复核	DL	2019.3.22	日期		
颜色	热浸锌	批准			图号	ST-AG35	

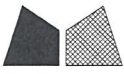

美特铝质有限公司
MIDI Aluminium Fabricator Ltd.

物料编号	层数	每层数	总数	使用位置	楼层	备注
ST-AG36	1	1	1	T5-110	RF	

工程号 J-837 地盘 观塘裕民坊

地盘用

(顶)

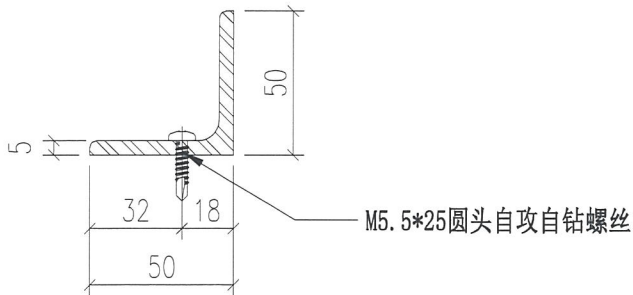
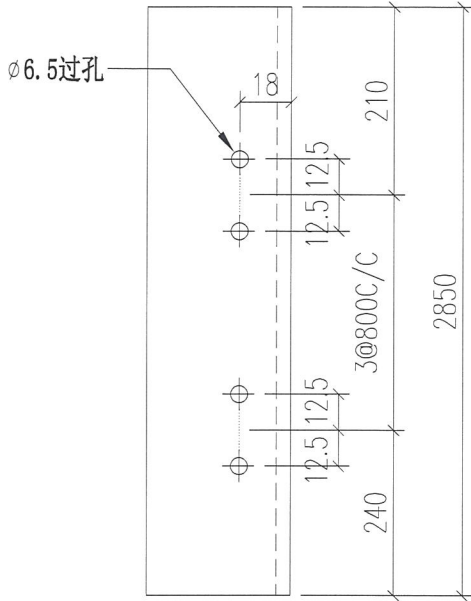

安装示意图

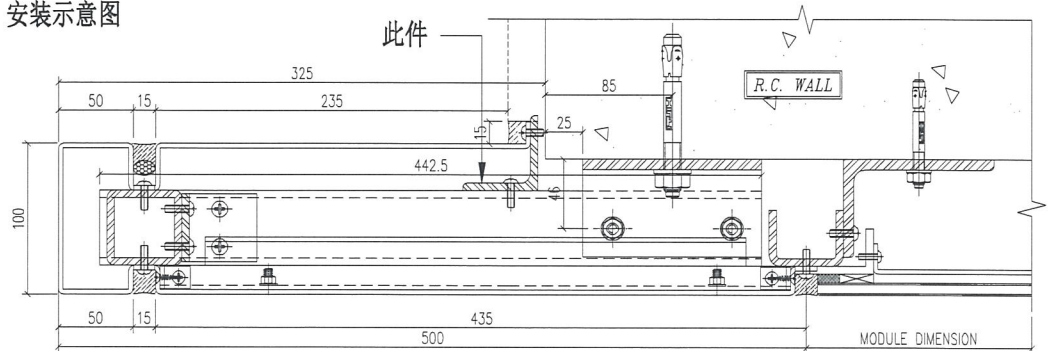

重量: 10.81 kg

3 TYPICAL MULLION DETAIL
5003 GLASS CLADDING

名称	铁角拆图	制图	JH	2019.3.21	修改		
材料	50*50*5mm铁角	复核	DL	2019.3.22	日期		
颜色	热浸锌	批准			图号	ST-AG36	



美特铝质有限公司
MIDI Aluminium Fabricator Ltd.

物料编号	层数	每层数	总数	使用位置	楼层	备注
ST-AG37	1	1	1	T5-110	RF	

工程号 J-837 地盘 观塘裕民坊

地盘用

(顶)

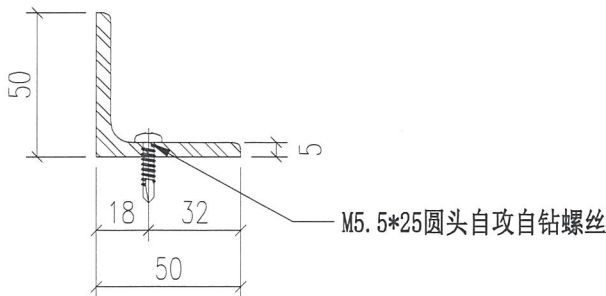
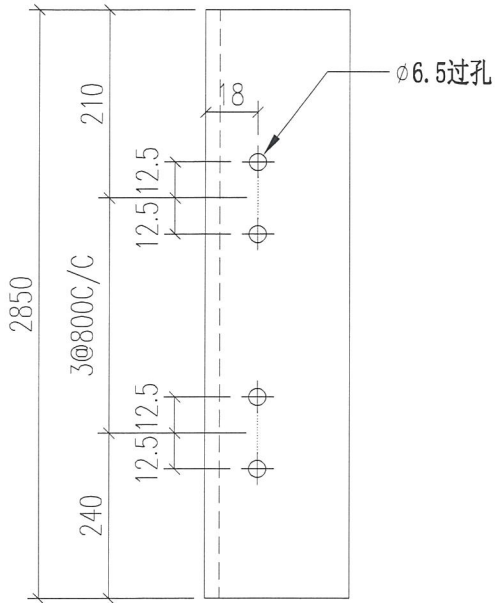

安装示意图

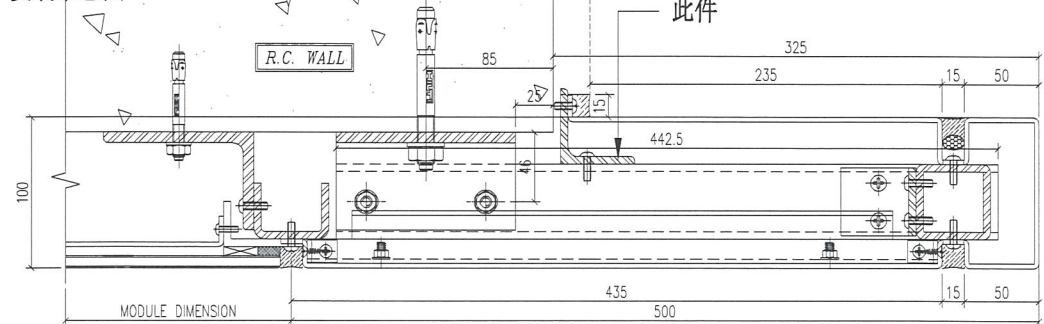

3 TYPICAL MULLION DETAIL
5003 GLASS CLADDING

重量: 10.81 kg

名称	铁角拆图	制图	JH	2019.3.21	修改		
材料	50*50*5mm铁角	复核	DL	2019.3.22	日期		
颜色	热浸锌	批准			图号	ST-AG37	



美特铝质有限公司
MIDI Aluminium Fabricator Ltd.

物料编号	层数	每层数	总数	使用位置	楼层	备注

工程号	J-837	地盘	观塘裕民坊
-----	-------	----	-------

铁厂组装用

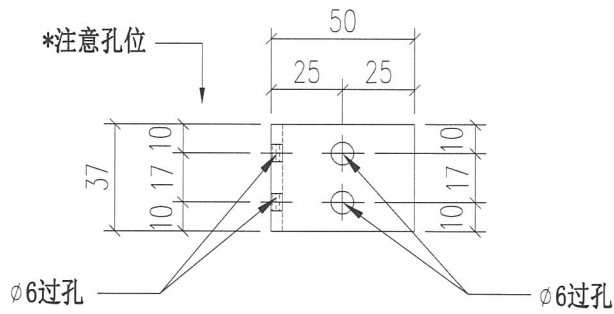
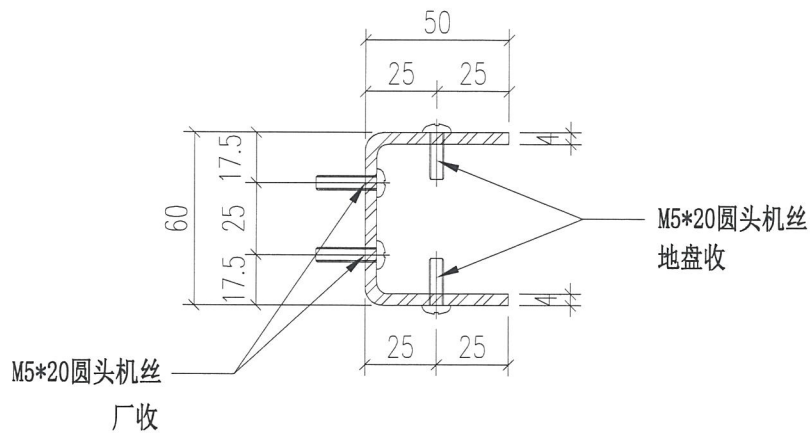

Cut from 120 x 60 x 4mm Galv S RHT S

重量: 0.17 kg

名称	铁槽码拆图	制图	JH	2019.3.21	修改		
材料	50*60*50*4mm铁槽	复核	DL	2019.3.22	日期		
颜色	热浸锌	批准			图号	ST-CH01W (1 of 1)	



美特铝质有限公司
MIDI Aluminium Fabricator Ltd.

物料编号	层数	每层数	总数	使用位置	楼层	备注

工程号	J-837	地盘	观塘裕民坊
-----	-------	----	-------

铁厂组装用

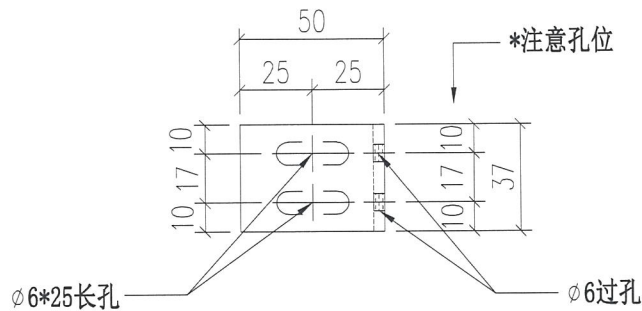
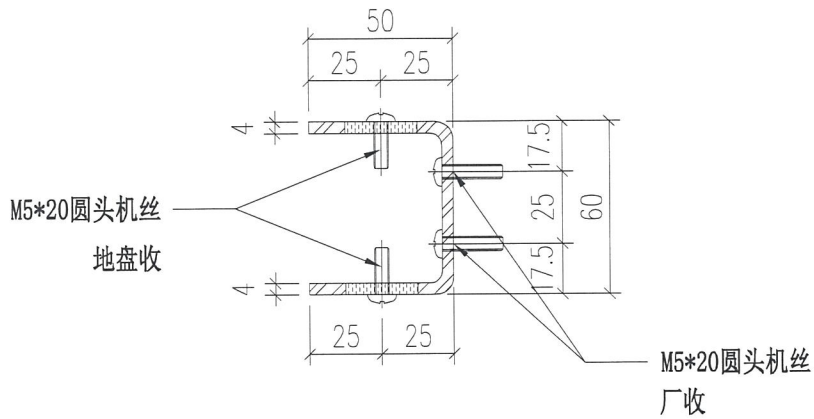

cut from 120 x 60 x 4mm GMS RHS

重量: 0.17 kg

名称	铁槽码拆图	制图	JH	2019.3.21	修改		
材料	50*60*50*4mm铁槽	复核	DL	2019.3.22	日期		
颜色	热浸锌	批准			图号	ST-CH02W (1 of 1)	



美特铝质有限公司
MIDI Aluminium Fabricator Ltd.

工程号 J-837 地盘 观塘裕民坊

物料编号	层数	每层数	总数	使用位置	楼层	备注

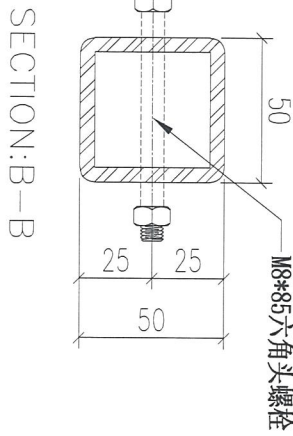
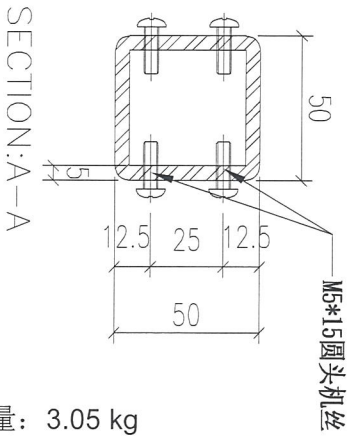
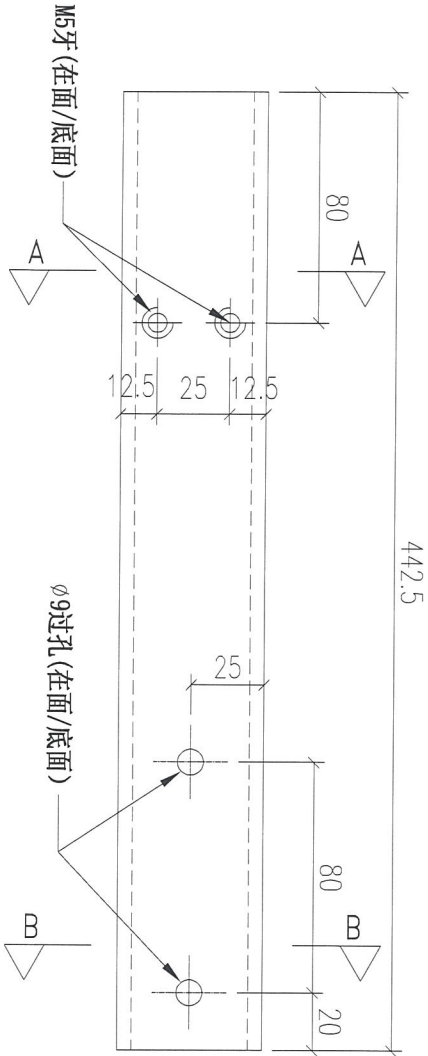

重量: 3.05 kg

地盘用

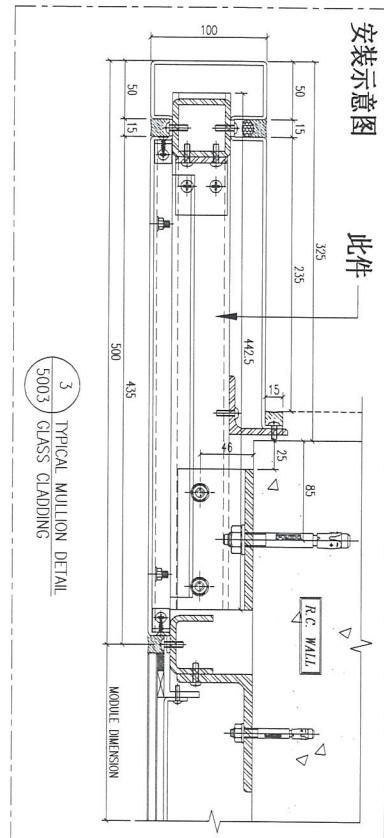

名称	铁通拆图	制图	JH	2019.3.21	修改	
材料	50*50*5mm 铁通	复核	DL	2019.3.22	日期	
颜色	热浸锌	批准			图号	ST-H01 (1 of 1)



美特铝质有限公司
MIDI Aluminium Fabricator Ltd.

物料编号	层数	每层数	总数	使用位置	楼层	备注

工程号 J-837 地盘 观塘裕民坊

地盘用
铁厂组装

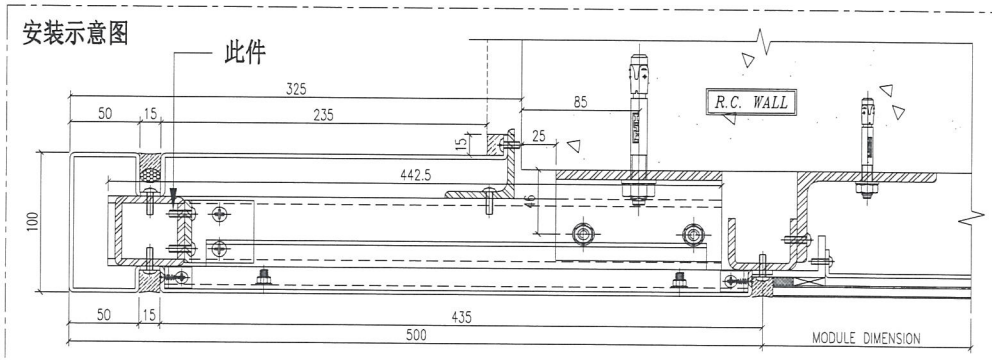
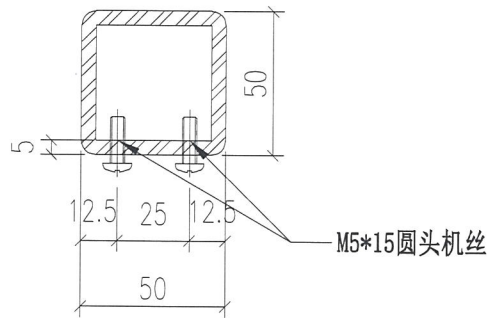
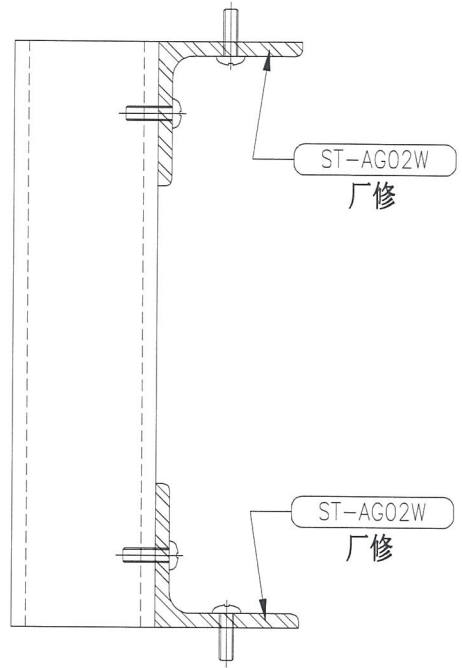
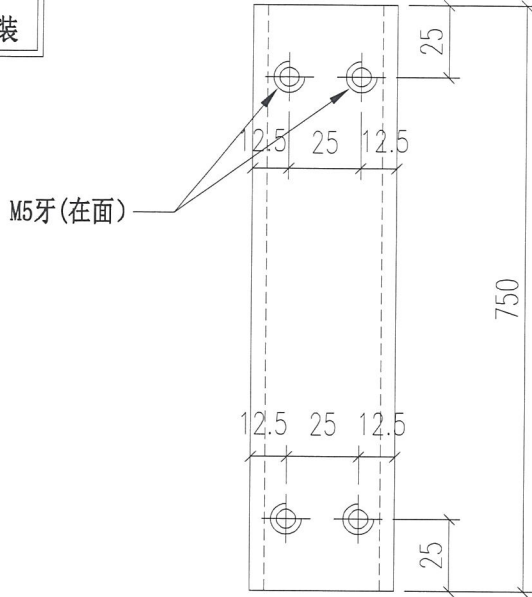

重量: 5.17 kg

3 TYPICAL MULLION DETAIL
5003 GLASS CLADDING

名称	铁通拆图	制图	JH	2019.3.21	修改		
材料	50*50*5mm 铁通	复核	DL	2019.3.22	日期		
颜色	热浸锌	批准			图号	ST-H02S (1 of 1)	



美特铝质有限公司
MIDI Aluminium Fabricator Ltd.

物料编号	层数	每层数	总数	使用位置	楼层	备注

工程号 J-837 地盘 观塘裕民坊

地盘用
铁厂组装

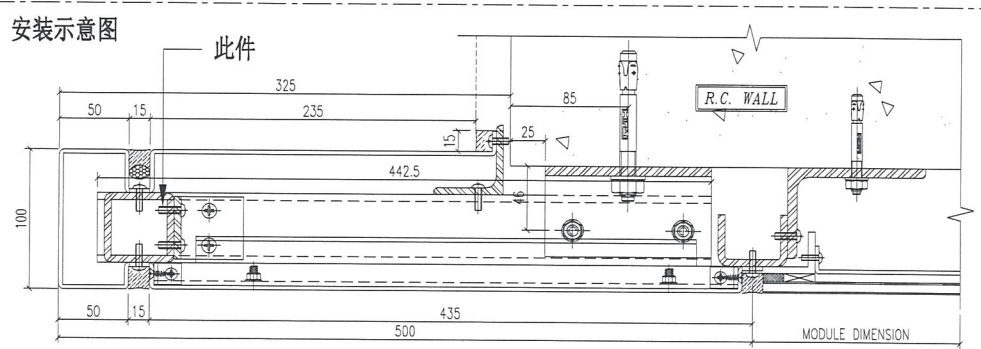
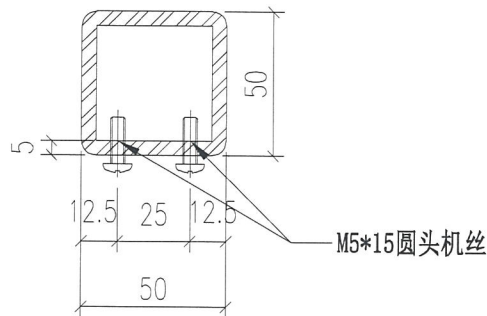
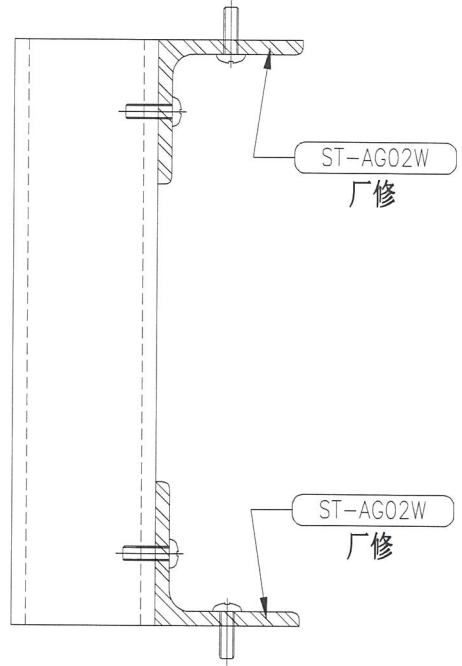
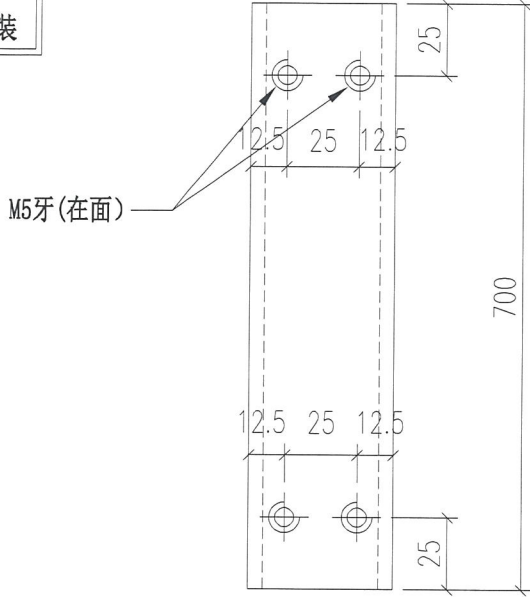

重量: 4.83 kg

3 TYPICAL MULLION DETAIL
5003 GLASS CLADDING

名称	铁通拆图	制图	JH	2019.3.21	修改		
材料	50*50*5mm 铁通	复核	DL	2019.3.22	日期		
颜色	热浸锌	批准			图号	ST-H03S (1 of 1)	



美特铝质有限公司
MIDI Aluminium Fabricator Ltd.

物料编号	层数	每层数	总数	使用位置	楼层	备注
ST-H04	1	4	4	T2-4	6F	
ST-H04	14	4	56	T2-4	10-26F	
ST-H04	1	4	4	T2-4	27F	
ST-H04	1	4	4	T2-4	28F	
ST-H04	23	4	92	T2-4	29-53F	
ST-H04	1	3	3	T2-4	RF	

工程号 J-837 地盘 观塘裕民坊

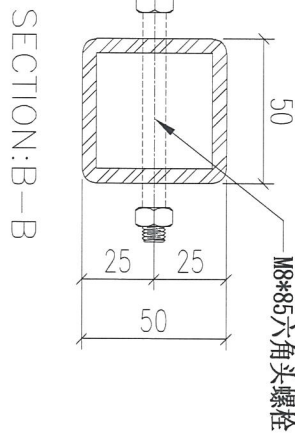
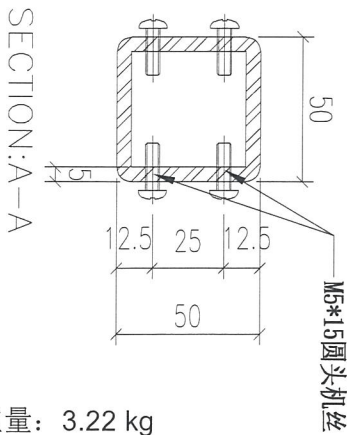
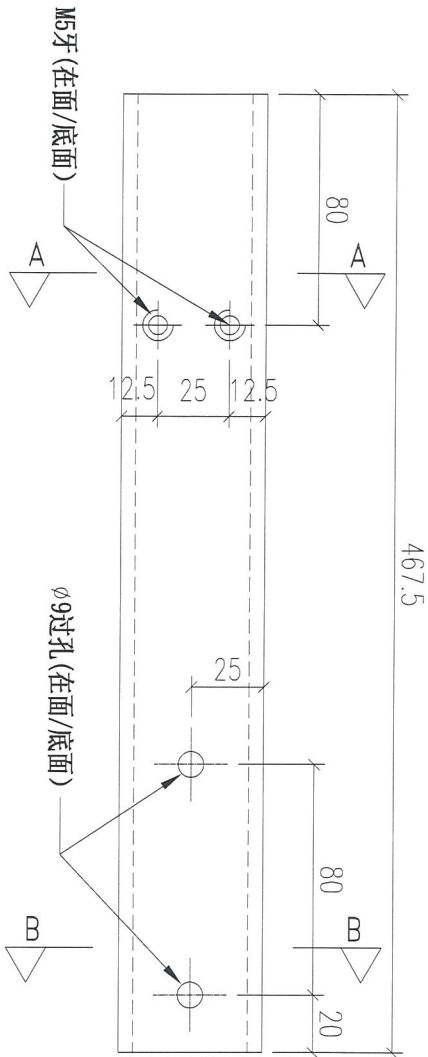

地盘用

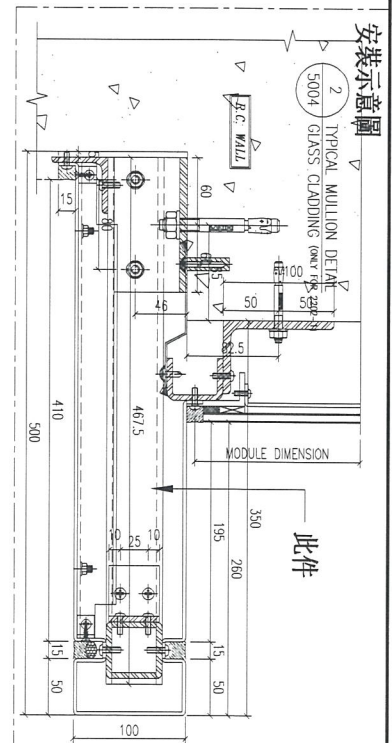

重量: 3.22 kg

名称	铁通拆图	制图	JH	2019.3.21	修改	
材料	50*50*5mm 铁通	复核	DL	2019.3.22	日期	
颜色	热浸锌	批准			图号	ST-H04



美特铝质有限公司
MIDI Aluminium Fabricator Ltd.

工程号 J-837 地盘 观塘裕民坊

物料编号	层数	每层数	总数	使用位置	楼层	备注
ST-H05	1	8	8	T5-110	6F	
ST-H05	14	8	112	T5-110	10-26F	
ST-H05	1	8	8	T5-110	27F	
ST-H05	1	8	8	T5-110	28F	
ST-H05	19	8	152	T5-110	29-49F	
ST-H05	1	6	6	T5-110	RF	

地盘用

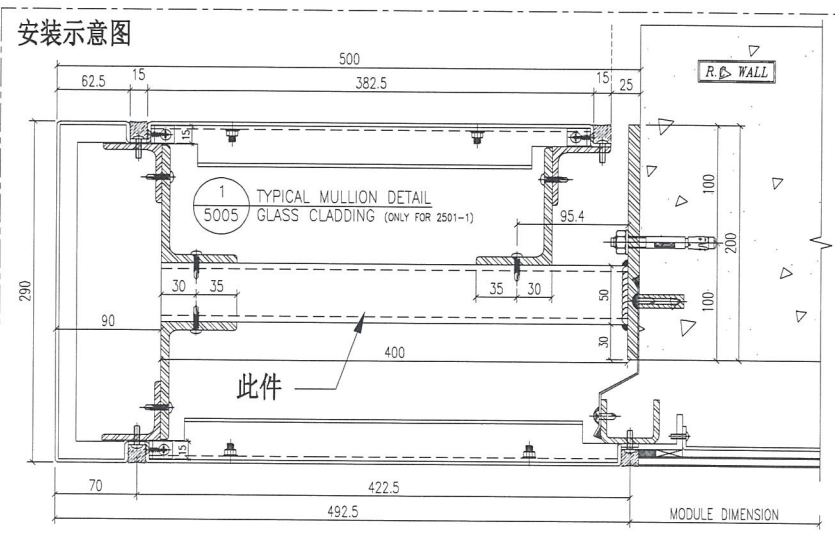
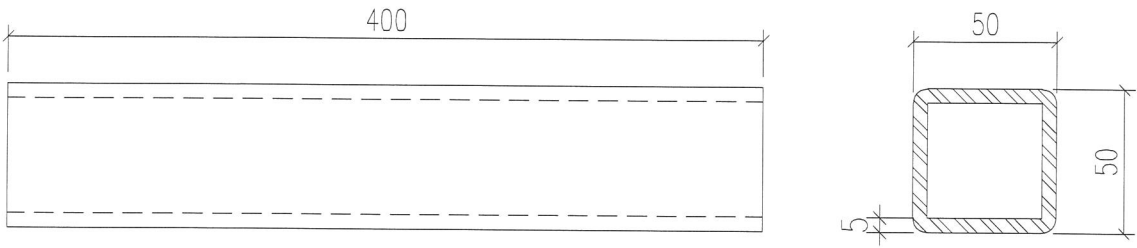

重量: 2.76 kg

名称	铁通拆图	制图	JH	2019.3.21	修改		
材料	50*50*5mm铁通	复核	DL	2019.3.22	日期		
颜色	热浸锌	批准			图号	ST-H05	



美特铝质有限公司
MIDI Aluminium Fabricator Ltd.

工程号 J-837 地盘 观塘裕民坊

地盘用
铁厂组装

物料编号	层数	每层数	总数	使用位置	楼层	备注
ST-H06S	1	2	2	T1-AA	RF	
ST-H06S	1	1	1	T1-J-8	RF	
ST-H06S	1	2	2	T1-N	RF	
ST-H06S	1	1	1	T2-4	RF	
ST-H06S	1	1	1	T2-A	RF	
ST-H06S	1	2	2	T2-AA	RF	
ST-H06S	1	2	2	T3-101	RF	
ST-H06S	1	1	1	T3-1-J	RF	
ST-H06S	1	1	1	T5-Q-3	RF	

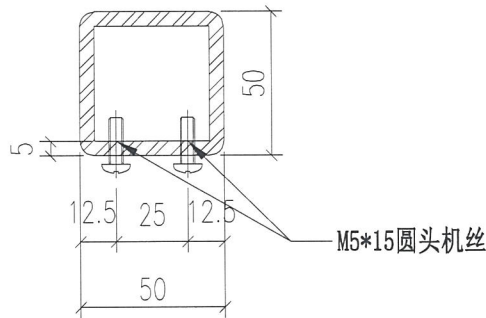
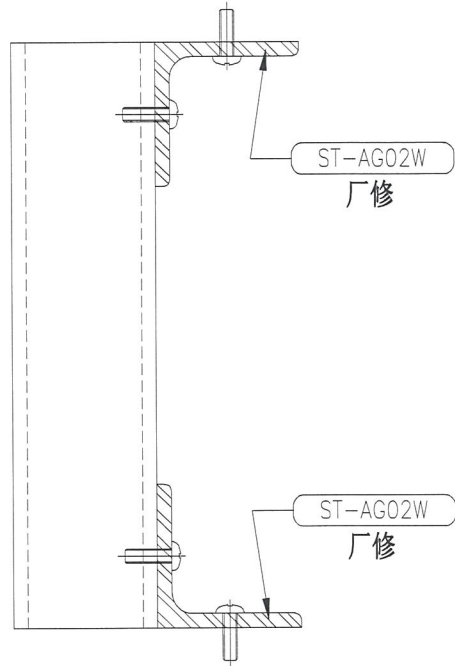
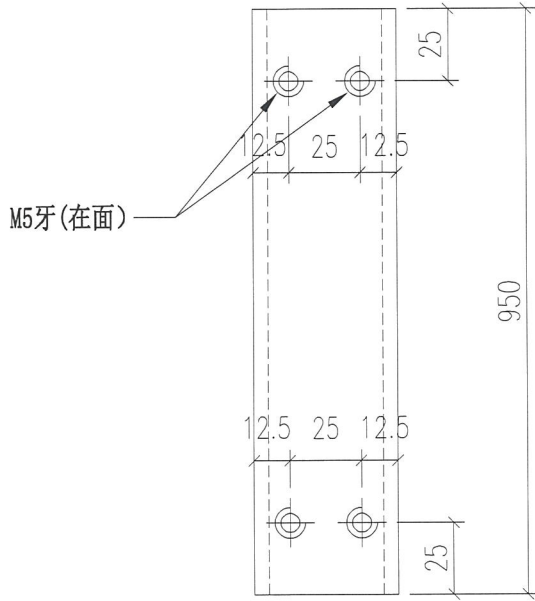

安装示意图

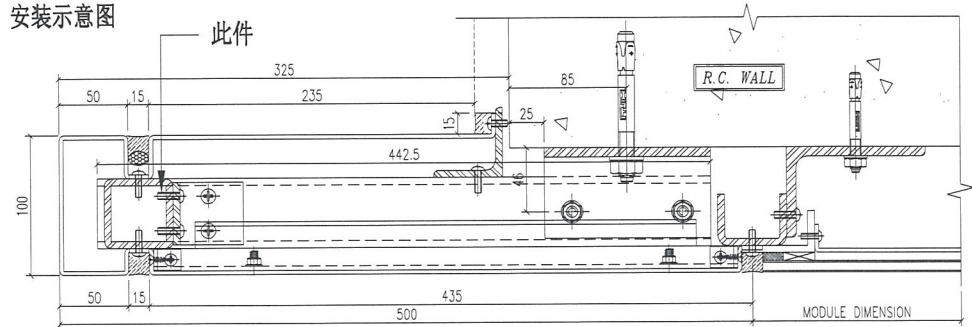

重量: 4.83 kg

3 TYPICAL MULLION DETAIL
5003 GLASS CLADDING

名称	铁通拆图	制图	JH	2019.3.21	修改		
材料	50*50*5mm 铁通	复核	DL	2019.3.22	日期		
颜色	热浸锌	批准			图号	ST-H06S	



美特铝质有限公司
MIDI Aluminium Fabricator Ltd.

物料编号	层数	每层数	总数	使用位置	楼层	备注
ST-H07S	1	1	1	T5-Q-3	50F	

工程号 J-837 地盘 观塘裕民坊

地盘用
铁厂组装

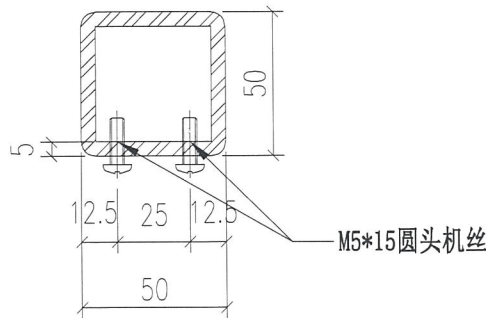
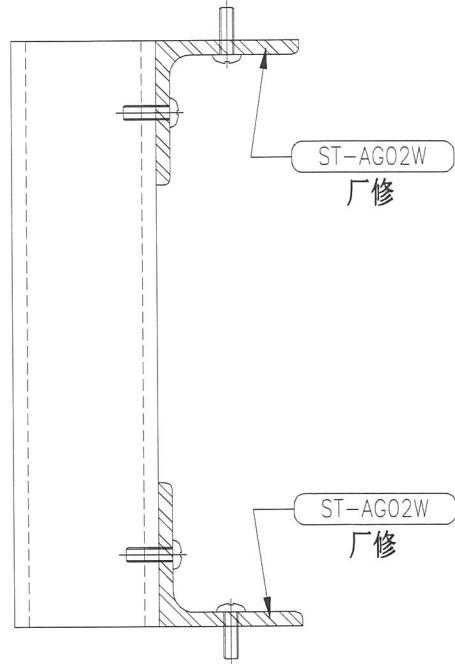
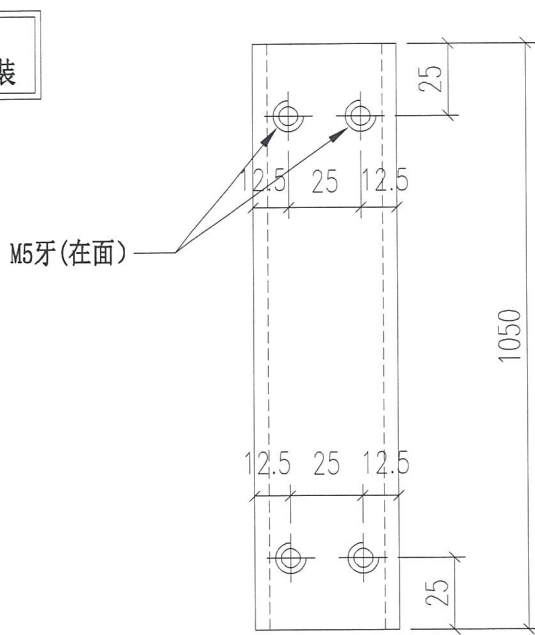

安装示意图

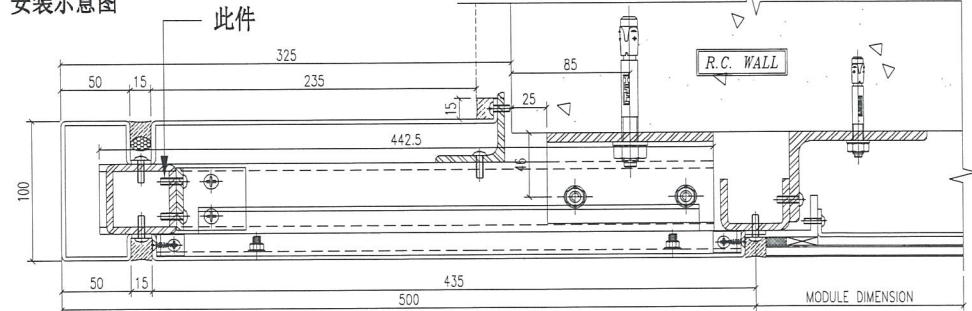

重量: 7.24 kg

3 TYPICAL MULLION DETAIL
5003 GLASS CLADDING

名称	铁通拆图	制图	JH	2019.3.21	修改		
材料	50*50*5mm 铁通	复核	DL	2019.3.22	日期		
颜色	热浸锌	批准			图号	ST-H07S	



美特铝质有限公司
MIDI Aluminium Fabricator Ltd.

物料编号	层数	每层数	总数	使用位置	楼层	备注

工程号 J-837 地盘 观塘裕民坊

地盘用
铁厂组装

室外
OUTSIDE

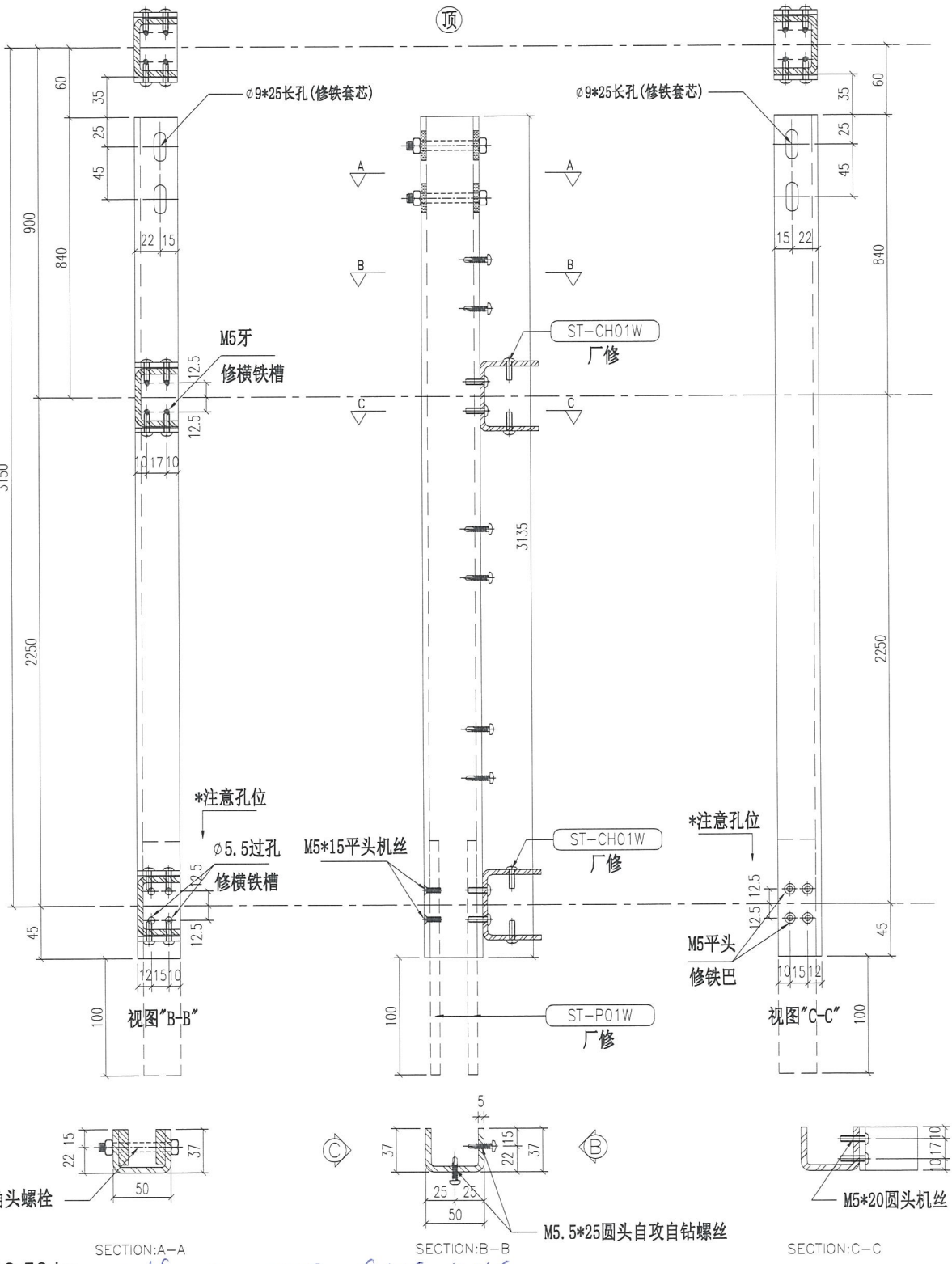

重量: 13.50 kg *cut from 100x50x5mm Galms RHS*

名称	主企铁槽拆图	制图	JH	2019.3.21	修改	
材料	37*50*37*5mm铁槽	复核	DL	2019.3.22	日期	
颜色	热浸锌	批准			图号	ST-M01S (1 of 1)



美特铝质有限公司
MIDI Aluminium Fabricator Ltd.

物料编号	层数	每层数	总数	使用位置	楼层	备注

工程号 J-837 地盘 观塘裕民坊

地盘用
铁厂组装

室外
OUTSIDE

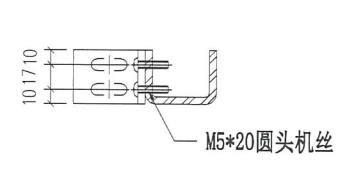
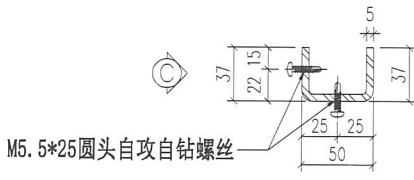
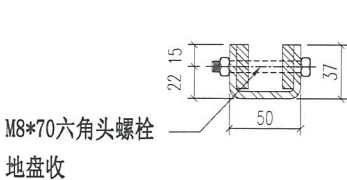
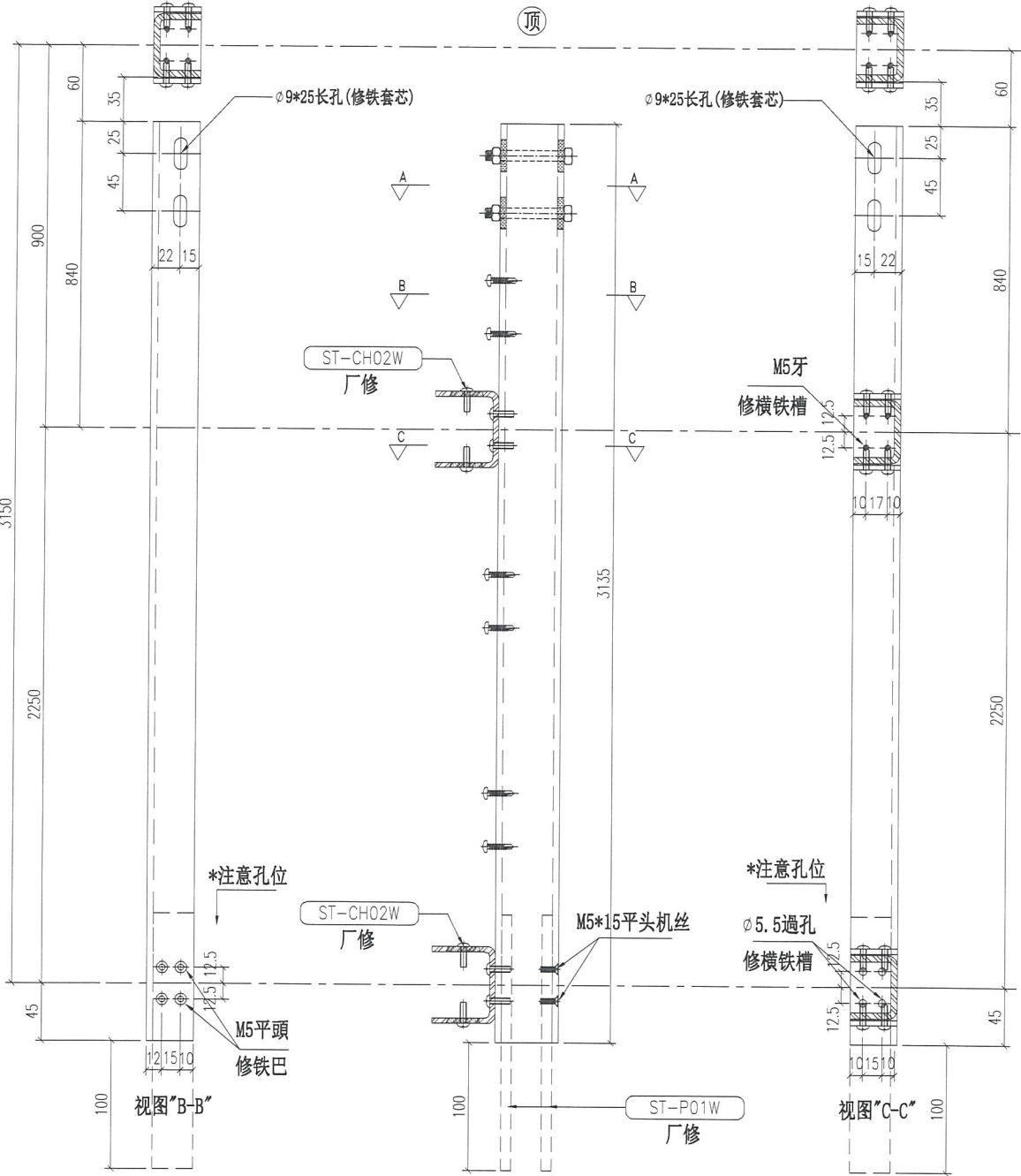

重量: 13.50 kg *Cut from 10R x 50 x 5mm Gms R15*

名称	主企铁槽拆图	制图	JH	2019.3.21	修改	
材料	37*50*37*5mm铁槽	复核	DL	2019.3.22	日期	
颜色	热浸锌	批准			图号	ST-M02S (1 of 1)

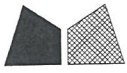

美特铝质有限公司
MIDI Aluminium Fabricator Ltd.

物料编号	层数	每层数	总数	使用位置	楼层	备注
ST-M03S	14	1	14	T1-J-8	10-26F	
ST-M03S	1	1	1	T1-J-8	28F	
ST-M03S	19	1	19	T1-J-8	29-49F	

工程号 J-837 地盘 观塘裕民坊

地盘用
铁厂组装

室外
OUTSIDE

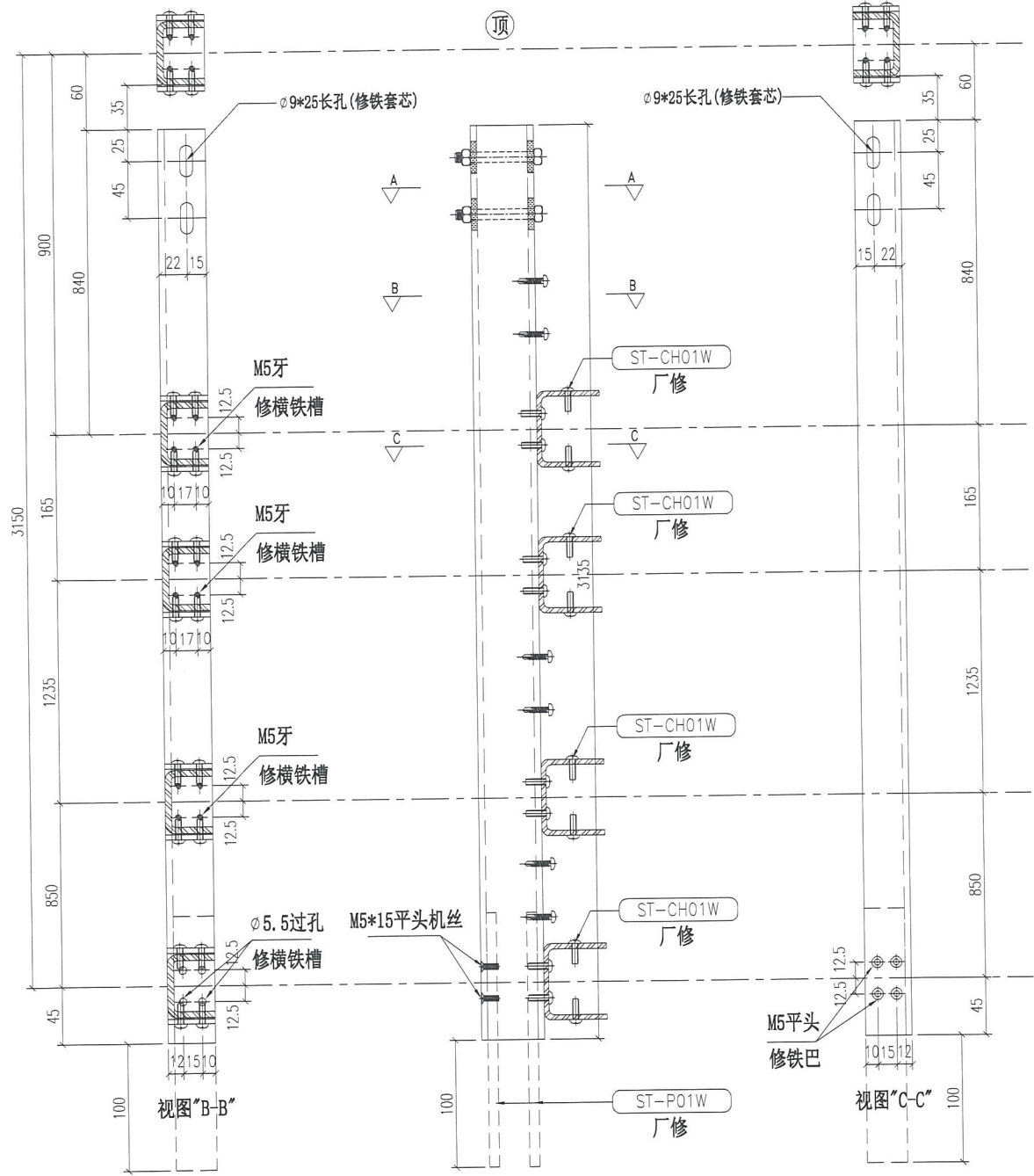

M8*70六角头螺栓
地盘收

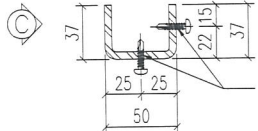
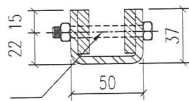

M5.5*25圆头自攻自钻螺丝



M5*20圆头机丝

SECTION:A-A

SECTION:B-B

SECTION:C-C

重量: 13.50 kg *Cut from 109 x 50 x 5mm GMS RHS*

名称	主企铁槽拆图	制图	JH	2019.3.21	修改	
材料	37*50*37*5mm铁槽	复核	DL	2019.3.22	日期	
颜色	热浸锌	批准			图号	ST-M03S



美特铝质有限公司
MIDI Aluminium Fabricator Ltd.

物料编号	层数	每层数	总数	使用位置	楼层	备注
ST-M04	1	1	1	T1-J-8	6F	
ST-M04	14	1	14	T1-J-8	10~26F	
ST-M04	1	1	1	T1-J-8	28F	
ST-M04	19	1	19	T1-J-8	29~49F	
ST-M04	1	1	1	T1-J-8	RF	

工程号 J-837 地盘 观塘裕民坊

地盘用

顶

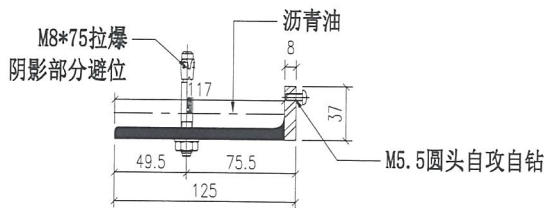
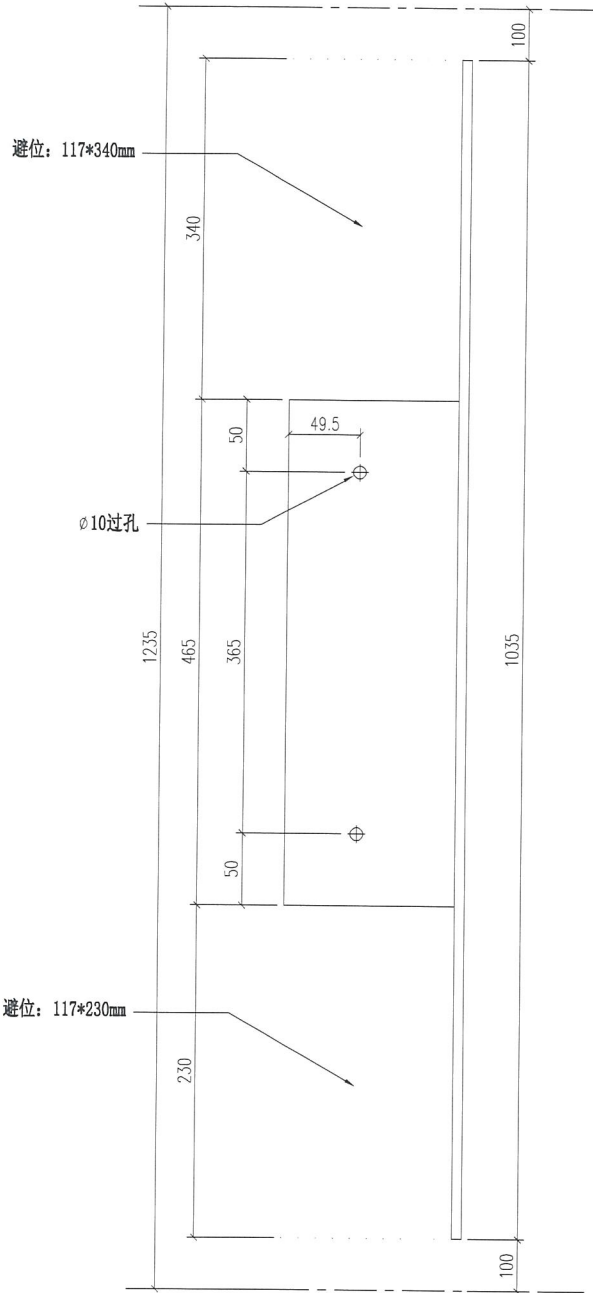

重量: 10.09 kg

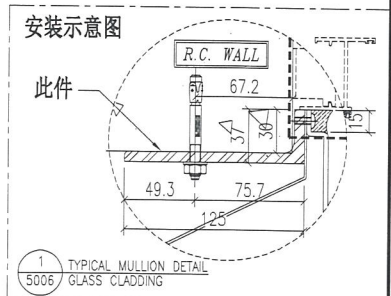

名称	铁角拆图	制图	JH	2019.3.21	修改	
材料	125*37*8mm 铁角 (125*75*8mm 铁通镗成)	复核	DL	2019.3.22	日期	
颜色	热浸锌+沥青油	批准			图号	ST-M04



美特铝质有限公司
MIDI Aluminium Fabricator Ltd.

物料编号	层数	每层数	总数	使用位置	楼层	备注
ST-M05S	14	1	14	T1-J-8	10~26F	
ST-M05S	1	1	1	T1-J-8	28F	
ST-M05S	19	1	19	T1-J-8	29~49F	

工程号 J-837 地盘 观塘裕民坊

地盘用
铁厂组装

室外
OUTSIDE

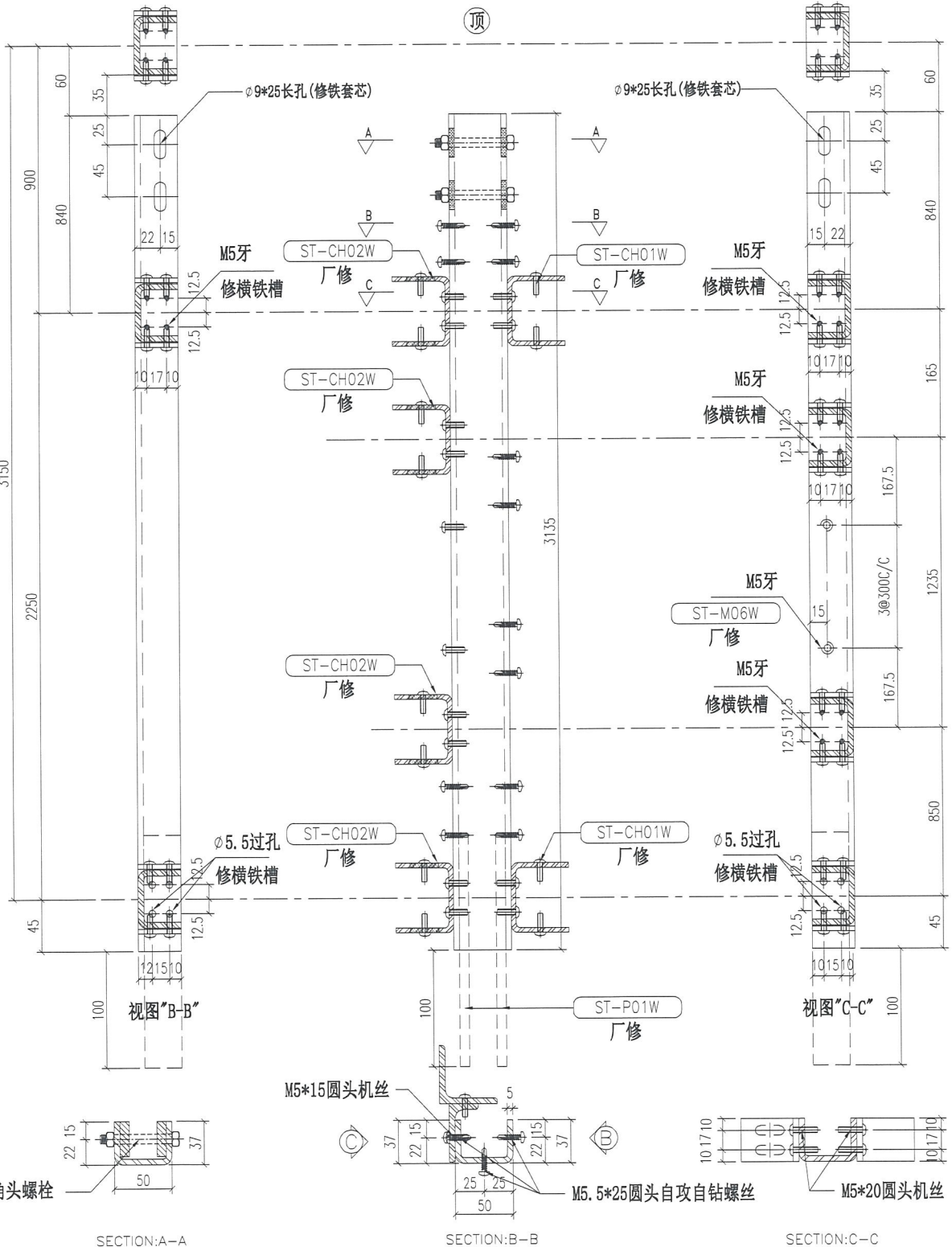

重量: 13.50 kg

Cut from 100x50x5mm GMS RHS

名称	主企铁槽拆图	制图	JH	2019.3.21	修改		
材料	37*50*37*5mm铁槽	复核	DL	2019.3.22	日期		
颜色	热浸锌	批准			图号	ST-M05S	

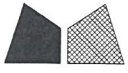

美特铝质有限公司
MIDI Aluminium Fabricator Ltd.

物料编号	层数	每层数	总数	使用位置	楼层	备注
ST-M06W			34	ST-M05S		
ST-M06W			1	ST-M22S		
ST-M06W			1	ST-M49S		

工程号 J-837 地盘 观塘裕民坊

铁厂组装用

顶

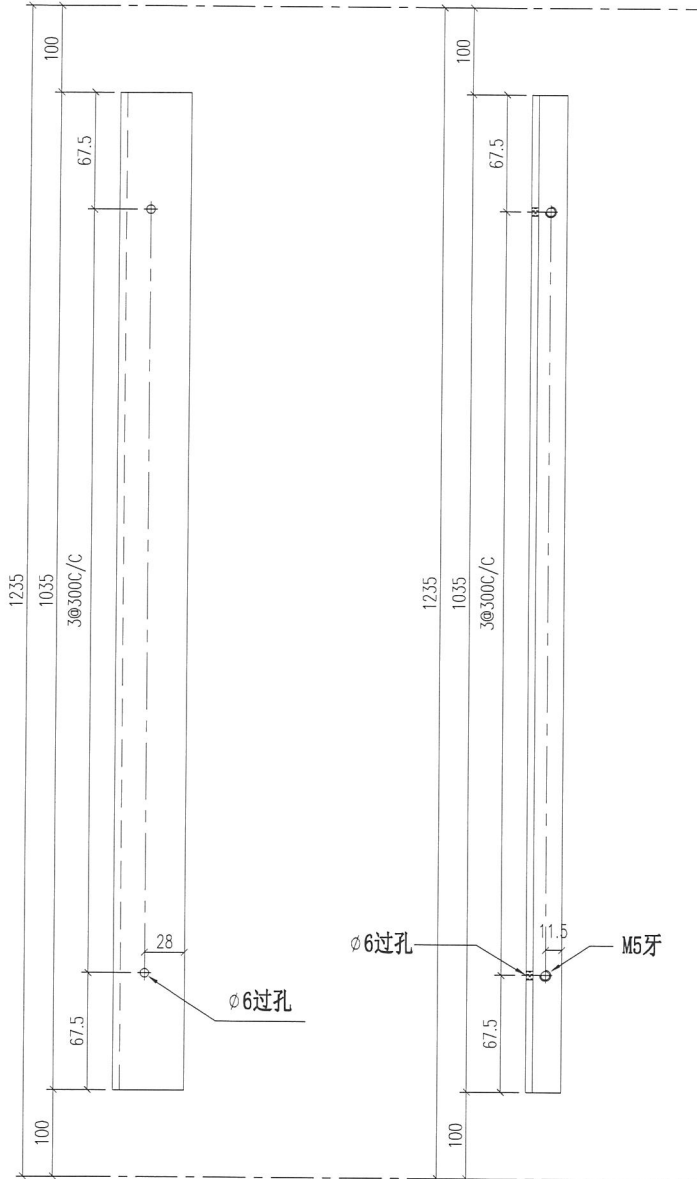

组装示意图 (2件为一组)

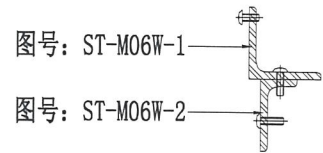

安装示意图

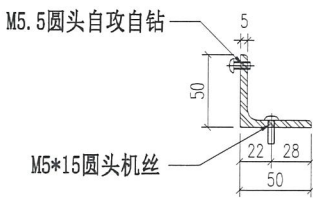
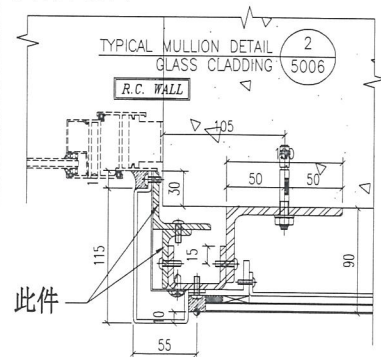

图号: ST-M06W-1

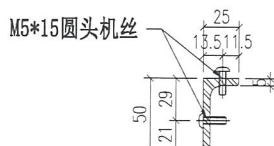

图号: ST-M06W-2

重量: 6.83 kg

名称	铁角拆图	制图	JH	2019.3.21	修改		
材料	50*50*5mm 铁角+50*25*5mm 铁角	复核	DL	2019.3.22	日期		
颜色	热浸锌	批准			图号	ST-M06W	



美特铝质有限公司
MIDI Aluminium Fabricator Ltd.

物料编号	层数	每层数	总数	使用位置	楼层	备注
ST-M07S	14	1	14	T1-J-8	10~26F	
ST-M07S	1	1	1	T1-J-8	28F	
ST-M07S	19	1	19	T1-J-8	29~49F	

工程号 J-837 地盘 观塘裕民坊

地盘用
铁厂组装

室外
OUTSIDE

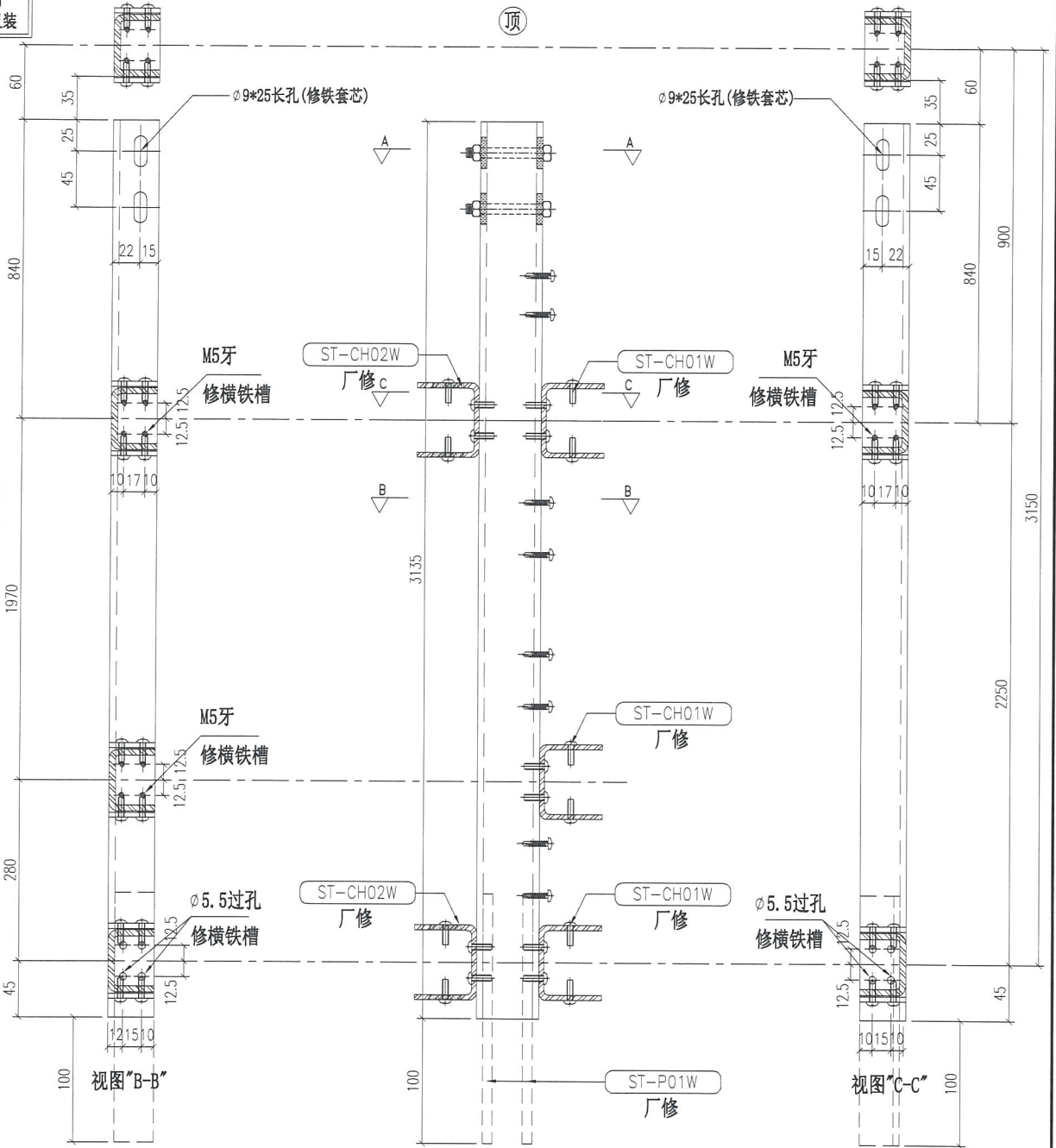

M8*70六角头螺栓
地盘收

SECTION:A-A

SECTION:B-B

SECTION:C-C

重量: 13.50 kg

cut from 100x50 x 5 mm GMS R15

名称	主企铁槽拆图	制图	JH	2019.3.21	修改		
材料	37*50*37*5mm铁槽	复核	DL	2019.3.22	日期		
颜色	热浸锌	批准			图号	ST-M07S	



美特铝质有限公司
MIDI Aluminium Fabricator Ltd.

物料编号	层数	每层数	总数	使用位置	楼层	备注
ST-M08S	14	1	14	T1-J-8	10~26F	
ST-M08S	1	1	1	T1-J-8	28F	
ST-M08S	19	1	19	T1-J-8	29~49F	

工程号 J-837 地盘 观塘裕民坊

地盘用
铁厂组装

(顶)

室外
OUTSIDE

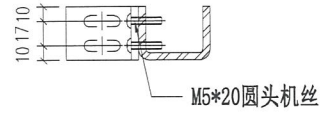
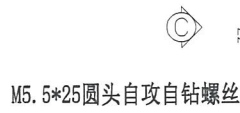
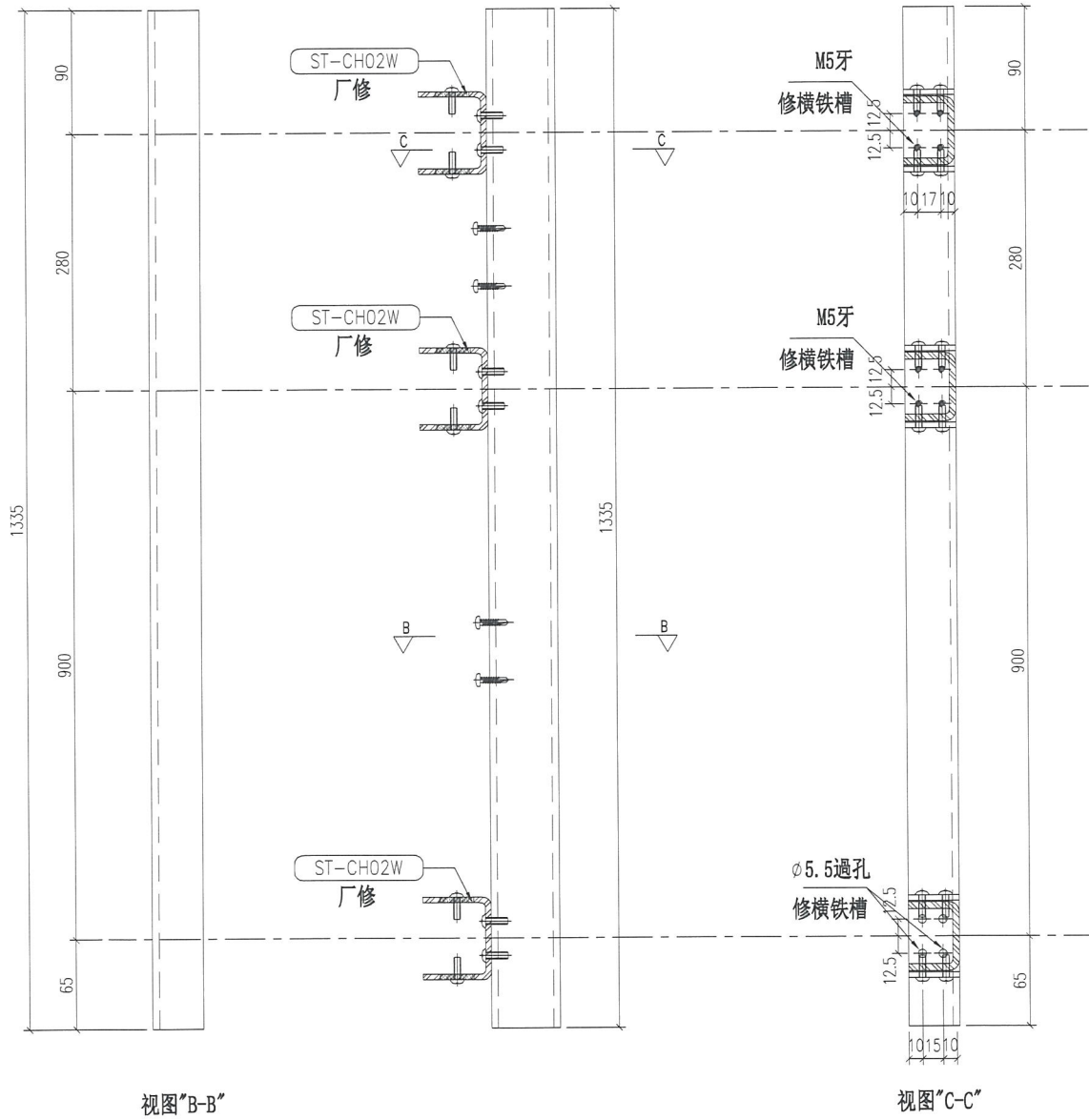

SECTION: B-B

SECTION: C-C

重量: 5.75 kg

Cut From 100x50x5 GWS RHS

名称	主企铁槽拆图	制图	JH	2019.3.21	修改		
材料	37*50*37*5mm铁槽	复核	DL	2019.3.22	日期		
颜色	热浸锌	批准			图号	ST-M08S	

 美特铝质有限公司 MIDI Aluminium Fabricator Ltd.	物料编号	层数	每层数	总数	使用位置	楼层	备注
	ST-M09S	14	1	14	T2-1	10~26F	
	ST-M09S	1	1	1	T2-1	28F	
	ST-M09S	23	1	23	T2-1	29~53F	
工程号	J-837	地盘	观塘裕民坊				

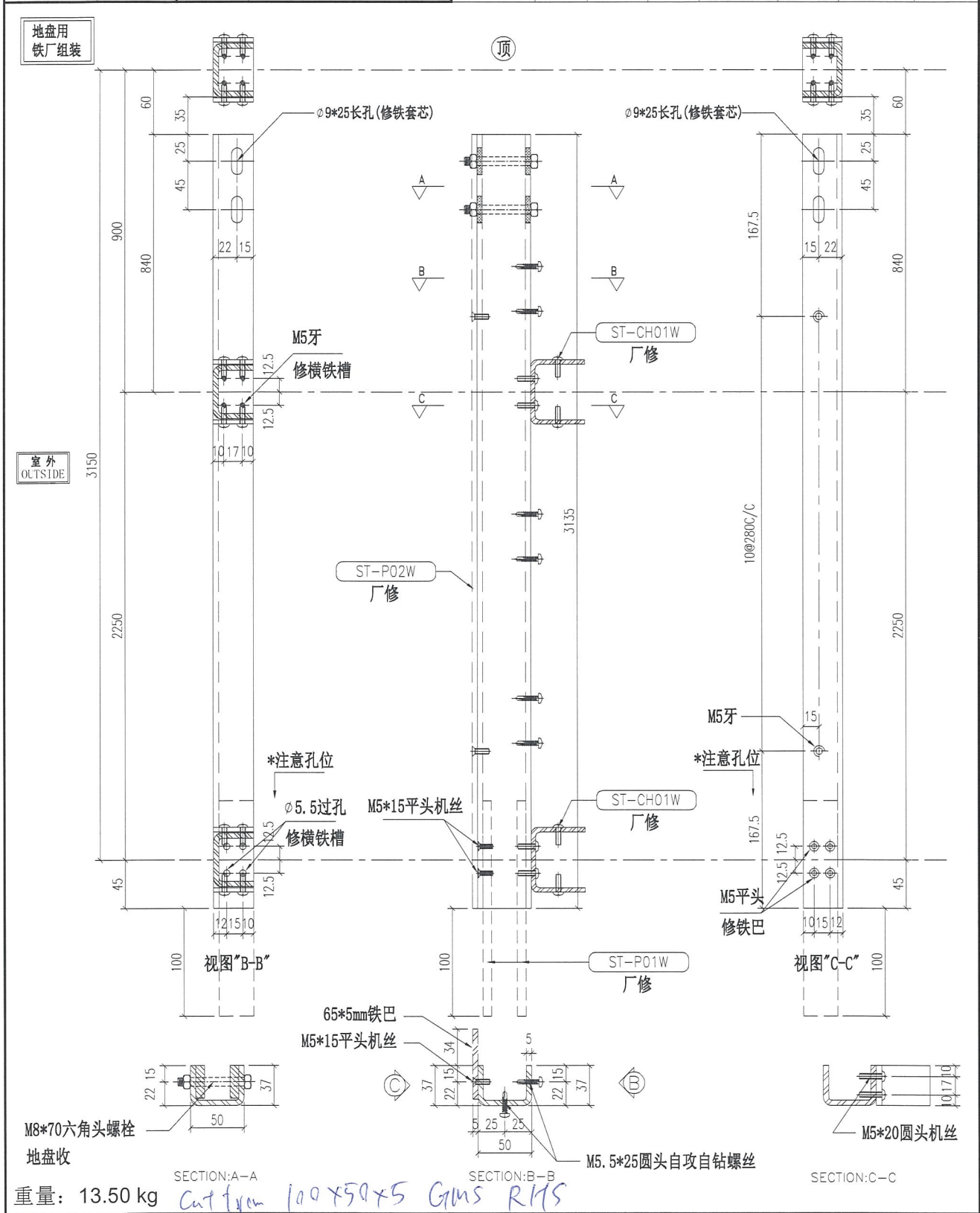

重量: 13.50 kg *cut from 100x50x5 GMS R115*

名称	主企铁槽拆图	制图	JH	2019.3.21	修改	
材料	37*50*37*5mm铁槽	复核	DL	2019.3.22	日期	
颜色	热浸锌	批准			图号	ST-M09S

美特铝质有限公司 MIDI Aluminium Fabricator Ltd.	物料编号	层数	每层数	总数	使用位置	楼层	备注
工程号 J-837 地盘 观塘裕民坊							

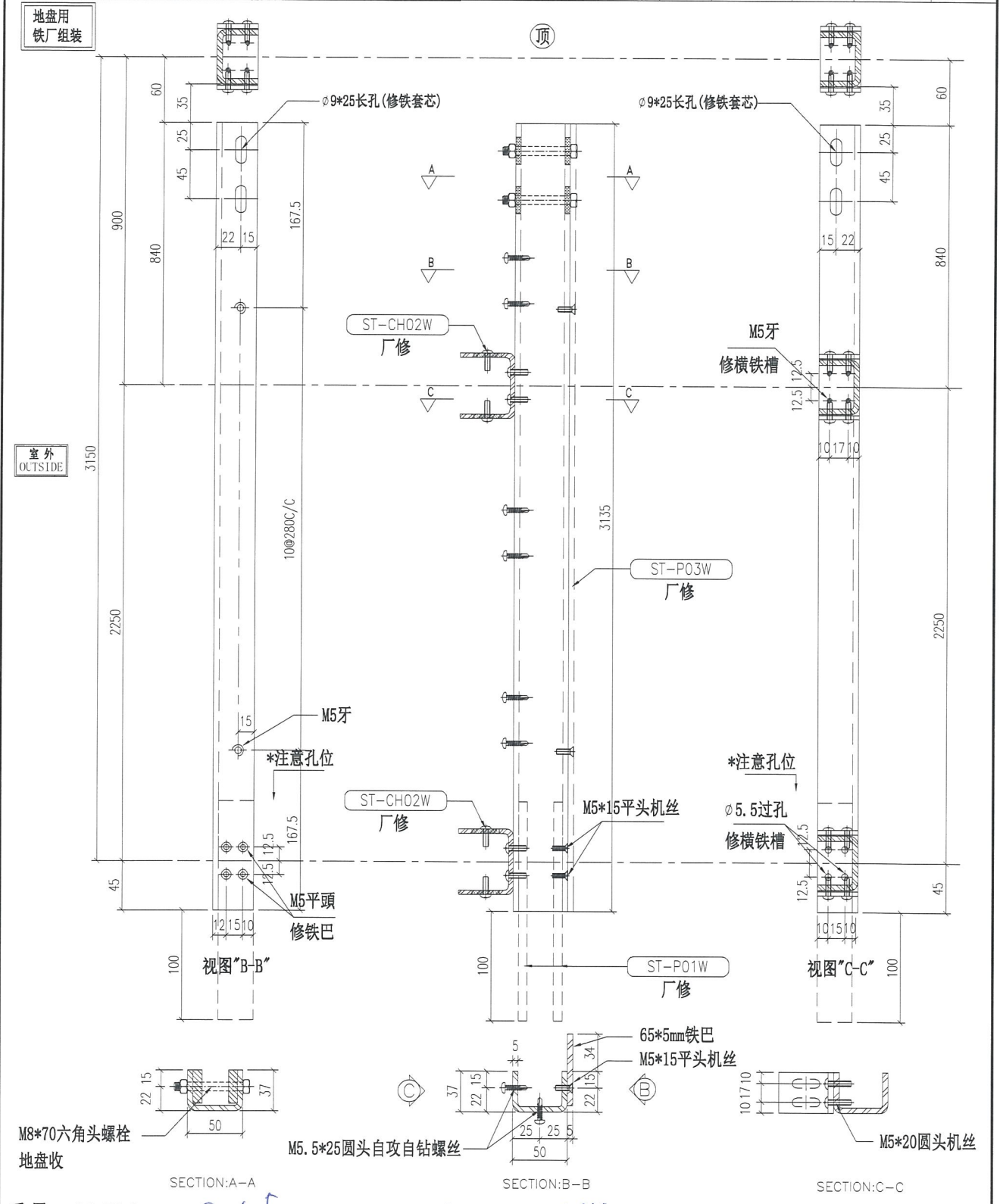

重量: 13.50 kg *Cut from 100x50x5 GMS RMS*

名称	主企铁槽拆图	制图	JH	2019.3.21	修改	
材料	37*50*37*5mm铁槽	复核	DL	2019.3.22	日期	
颜色	热浸锌	批准			图号	ST-M10S (1 of 1)



美特铝质有限公司
MIDI Aluminium Fabricator Ltd.

物料编号	层数	每层数	总数	使用位置	楼层	备注
ST-M11S	14	1	14	T2-4	10~26F	
ST-M11S	1	1	1	T2-4	28F	
ST-M11S	23	1	23	T2-4	29~53F	

工程号 J-837 地盘 观塘裕民坊

地盘用
铁厂组装

室外
OUTSIDE

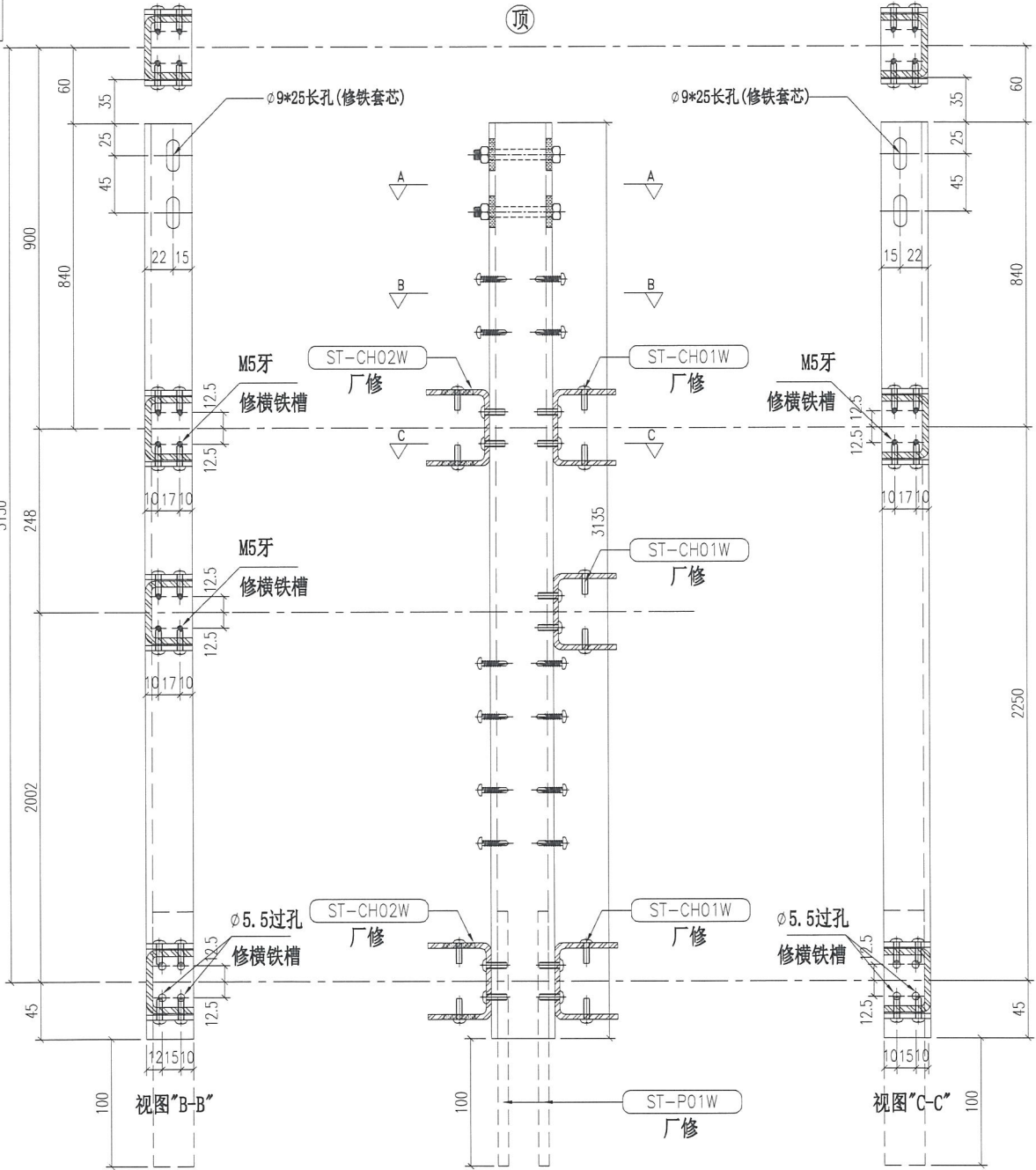

M8*70六角头螺栓
地盘收

SECTION:A-A

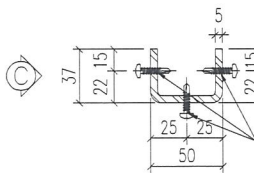

SECTION: B-B

M5.5*25圆头自攻自钻螺丝

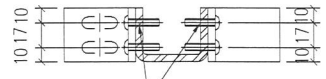

SECTION: C-C

M5*20圆头机丝

重量: 13.50 kg *Cut from 199x59x5 GMS R115*

名称	主企铁槽拆图	制图	JH	2019.3.21	修改		
材料	37*50*37*5mm铁槽	复核	DL	2019.3.22	日期		
颜色	热浸锌	批准			图号	ST-M11S	



美特铝质有限公司
MIDI Aluminium Fabricator Ltd.

物料编号	层数	每层数	总数	使用位置	楼层	备注
ST-M12S	14	1	14	T2-4	10~26F	
ST-M12S	1	1	1	T2-4	28F	
ST-M12S	23	1	23	T2-4	29~53F	

工程号 J-837 地盘 观塘裕民坊

地盘用
铁厂组装

室外
OUTSIDE

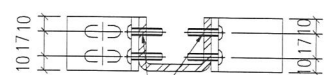
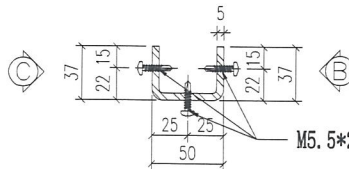
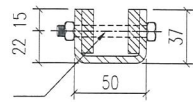
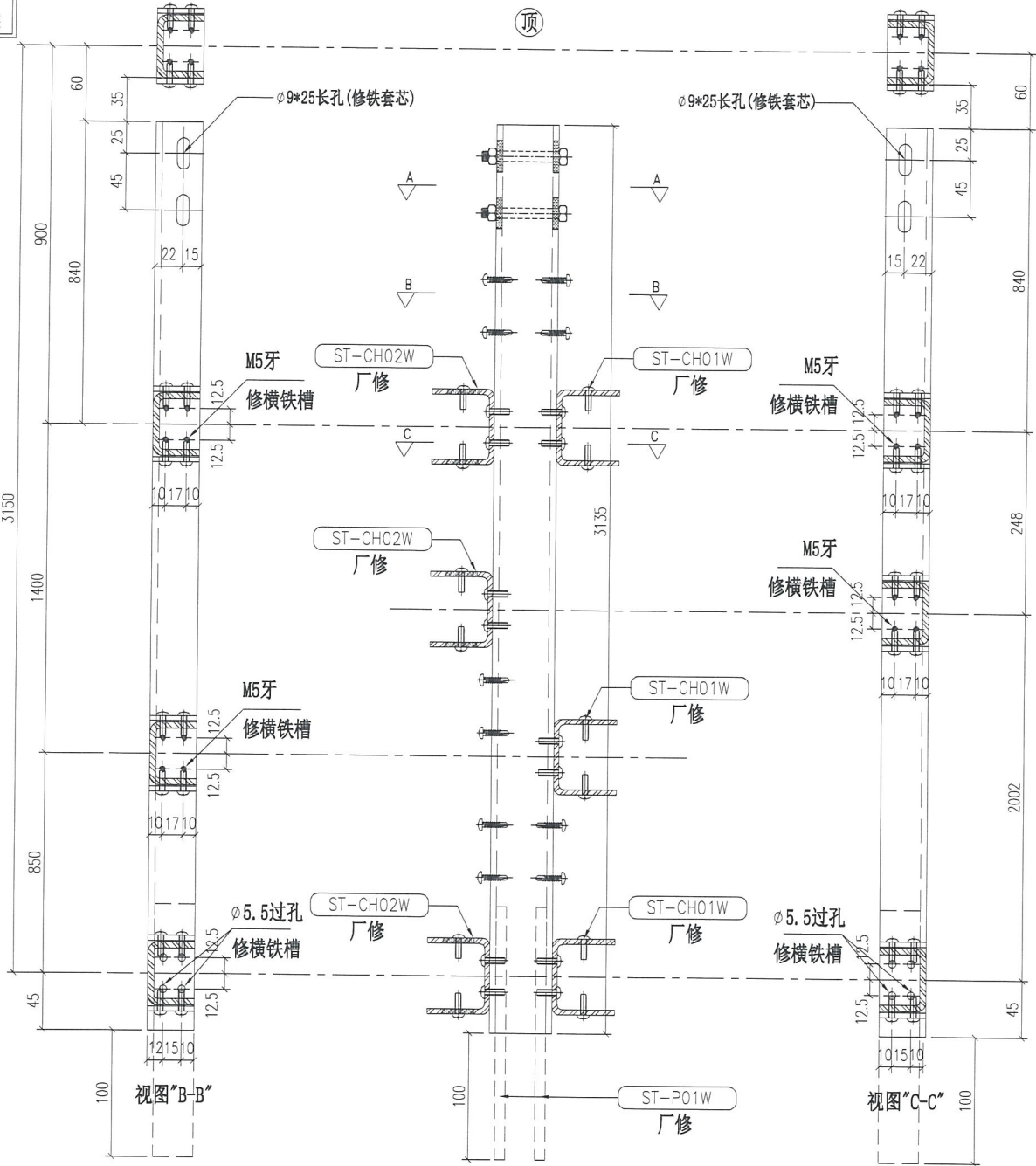

M8*70六角头螺栓
地盘收

M5.5*25圆头自攻自钻螺丝

M5*20圆头机丝

重量: 13.50 kg

SECTION: A-A
SECTION: B-B
SECTION: C-C
Cut from 100x50x5mm GMS RHS

名称	主企铁槽拆图	制图	JH	2019.3.21	修改		
材料	37*50*37*5mm铁槽	复核	DL	2019.3.22	日期		
颜色	热浸锌	批准			图号	ST-M12S	



美特铝质有限公司
MIDI Aluminium Fabricator Ltd.

物料编号	层数	每层数	总数	使用位置	楼层	备注
ST-M13S	14	1	14	T2-4	10~26F	
ST-M13S	1	1	1	T2-4	28F	
ST-M13S	23	1	23	T2-4	29~53F	

工程号 J-837 地盘 观塘裕民坊

地盘用
铁厂组装

室外
OUTSIDE

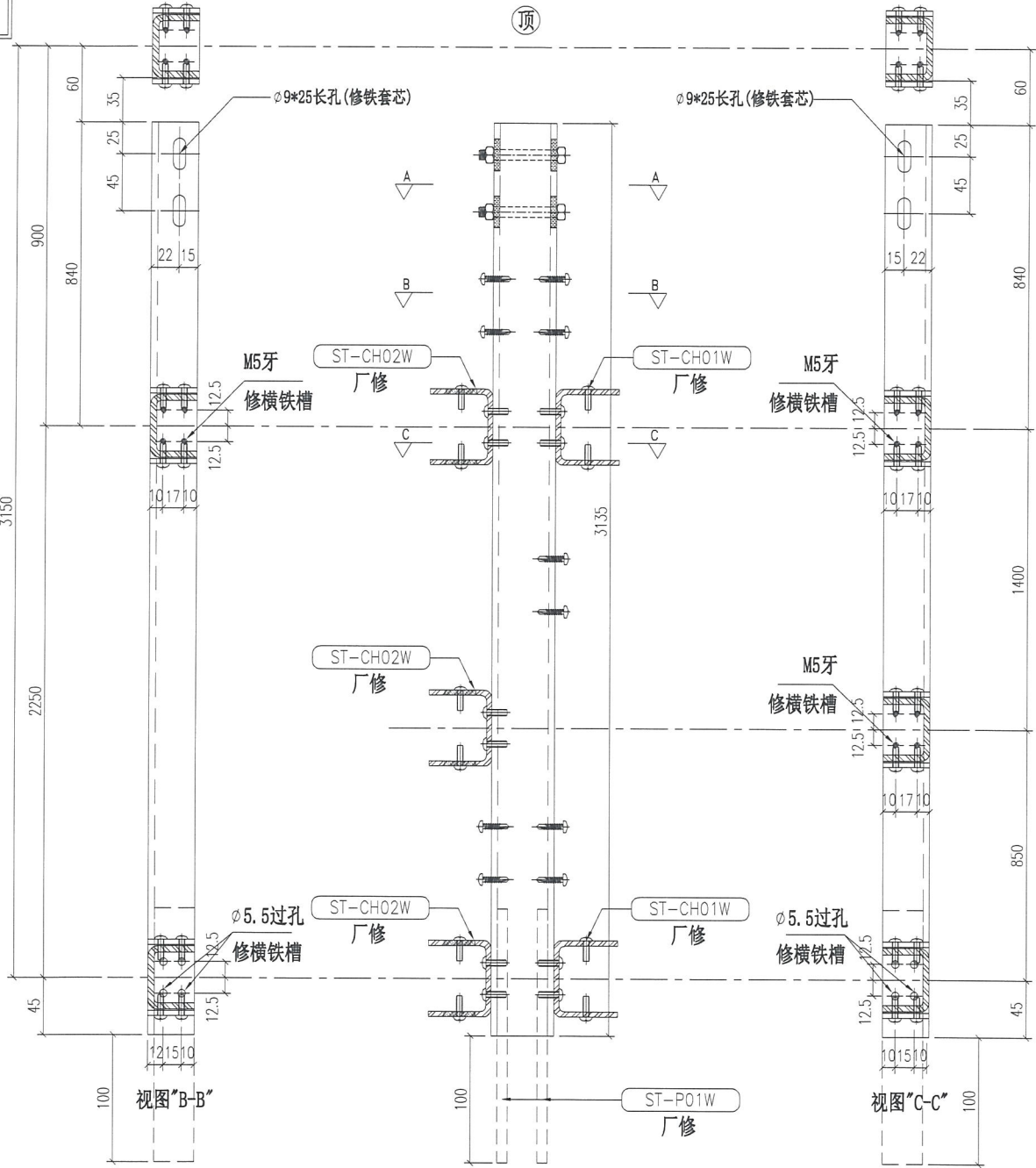

M8*70六角头螺栓
地盘收

SECTION:A-A

SECTION:B-B

SECTION:C-C

重量: 13.50 kg

cut from 199x59x5 mm G1M S RHS

名称	主企铁槽拆图	制图	JH	2019.3.21	修改		
材料	37*50*37*5mm铁槽	复核	DL	2019.3.22	日期		
颜色	热浸锌	批准			图号	ST-M13S	



美特铝质有限公司
MIDI Aluminium Fabricator Ltd.

物料编号	层数	每层数	总数	使用位置	楼层	备注
ST-M14S	14	1	14	T2-3	10~26F	
ST-M14S	1	1	1	T2-3	28F	
ST-M14S	23	1	23	T2-3	29~53F	

工程号 J-837 地盘 观塘裕民坊

地盘用
铁厂组装

室外
OUTSIDE

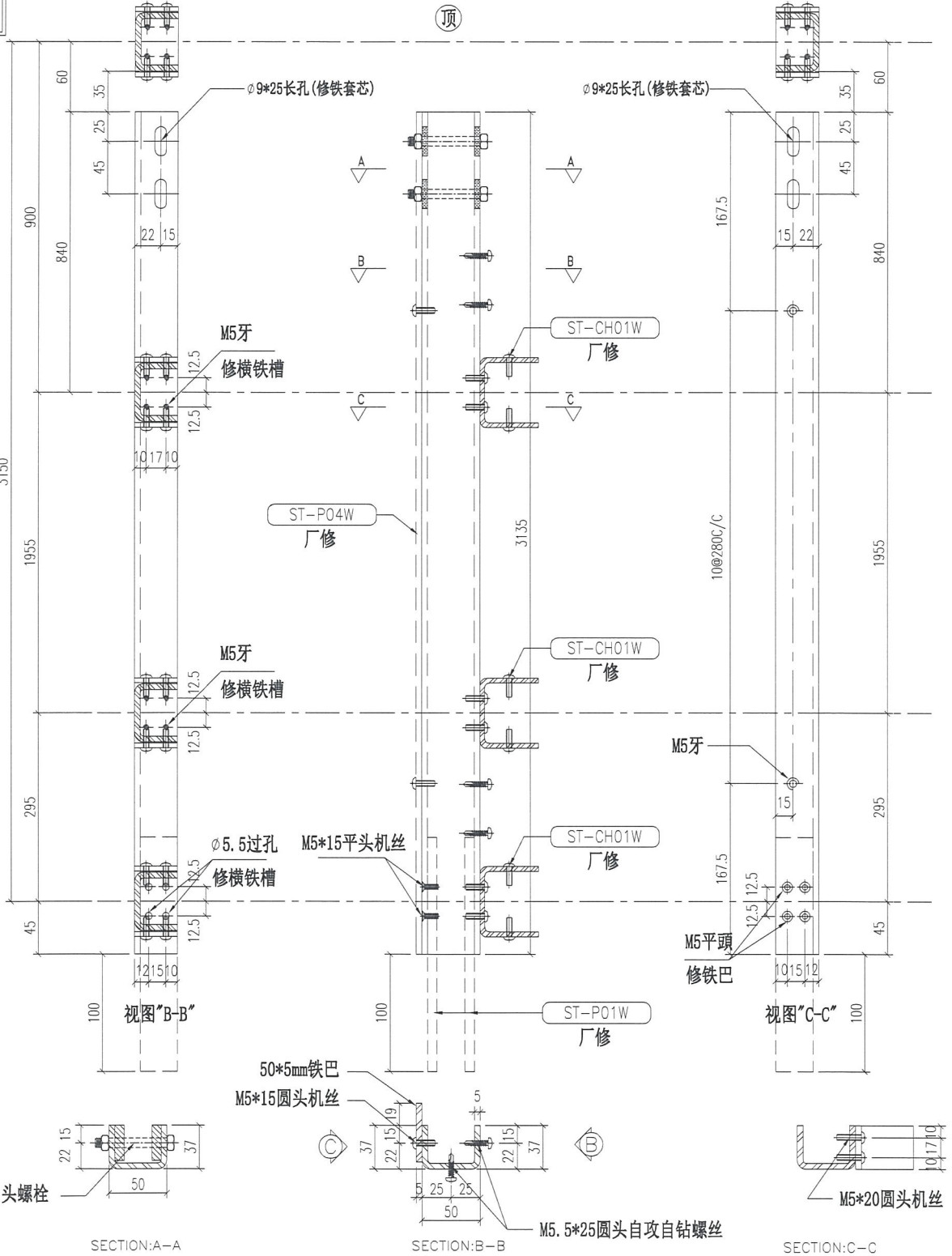

重量: 13.50 kg *Cut from 109x50x5mm GMS RHS*

名称	主企铁槽拆图	制图	JH	2019.3.21	修改		
材料	37*50*37*5mm铁槽	复核	DL	2019.3.22	日期		
颜色	热浸锌	批准			图号	ST-M14S	

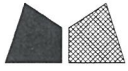

美特铝质有限公司
MIDI Aluminium Fabricator Ltd.

物料编号	层数	每层数	总数	使用位置	楼层	备注
ST-M15S	14	1	14	T2-3	10~26F	
ST-M15S	1	1	1	T2-3	28F	
ST-M15S	23	1	23	T2-3	29~53F	

工程号 J-837 地盘 观塘裕民坊

地盘用
铁厂组装

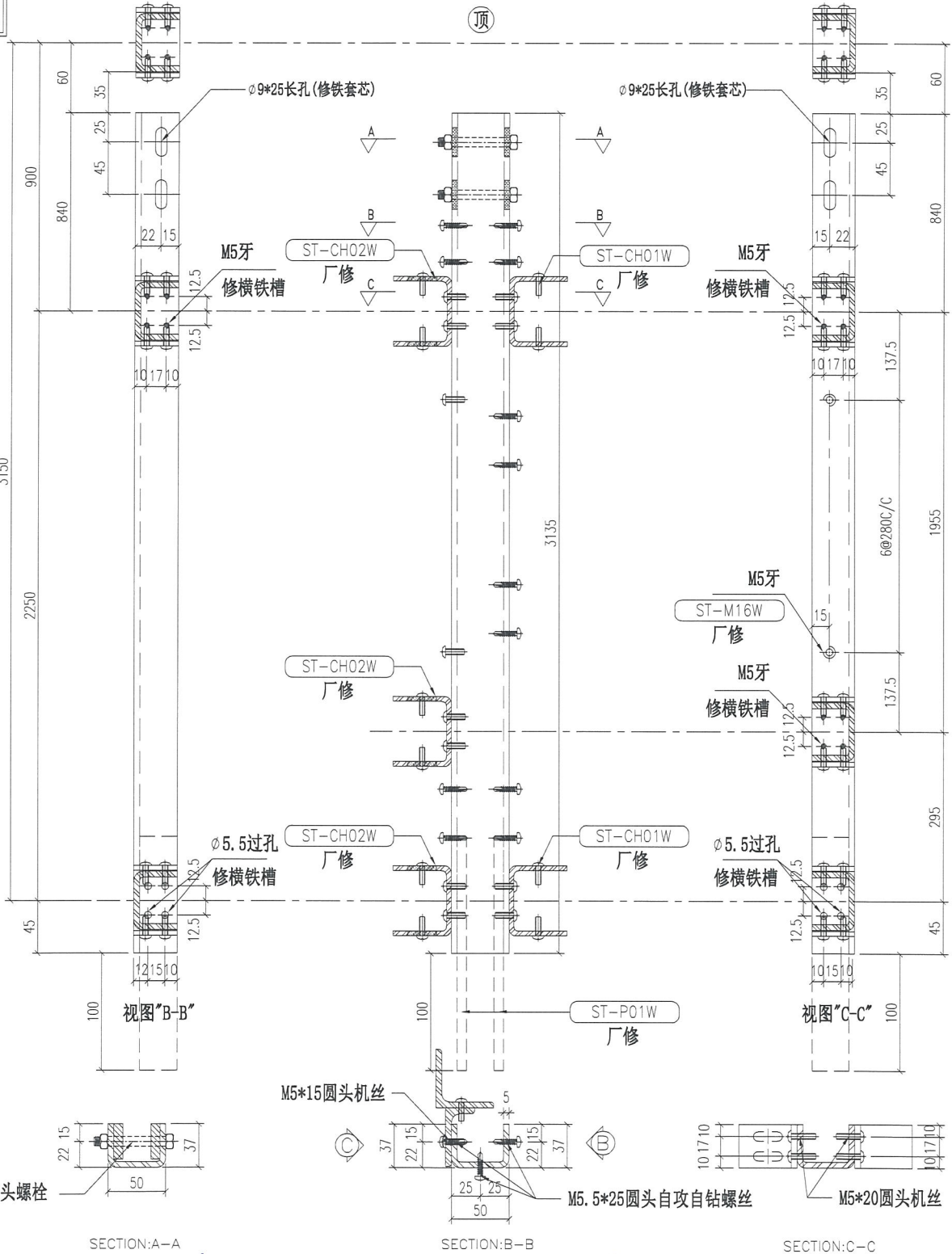

M8*70六角头螺栓
地盘收

SECTION:A-A

SECTION:B-B

SECTION:C-C

重量: 13.50 kg

Cut from 100x50x5mm GMS RHS

名称	主企铁槽拆图	制图	JH	2019.3.21	修改	
材料	37*50*37*5mm铁槽	复核	DL	2019.3.22	日期	
颜色	热浸锌	批准			图号	ST-M15S

 美特铝质有限公司 MIDI Aluminium Fabricator Ltd.	物料编号	层数	每层数	总数	使用位置	楼层	备注
	ST-M16W			38	ST-M15S		
	ST-M16W			1	ST-M33S		
	ST-M16W			1	ST-M58S		
工程号	J-837	地盘	观塘裕民坊				

铁厂组装用

顶

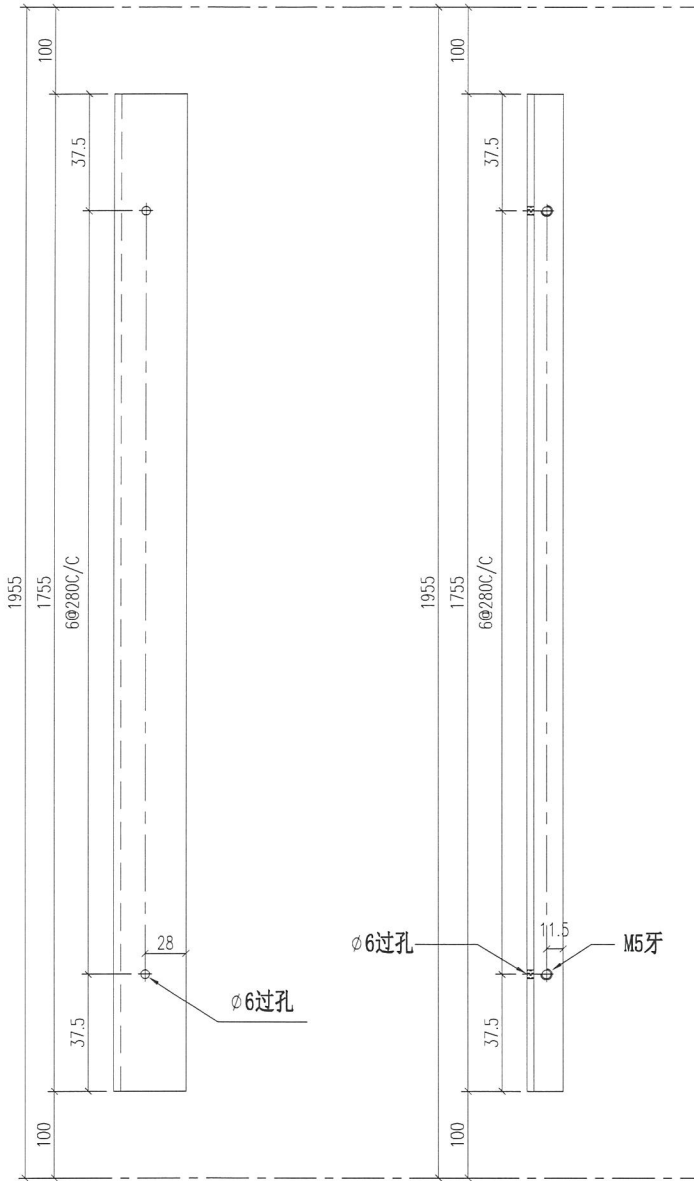

组装示意图 (2件为一组)

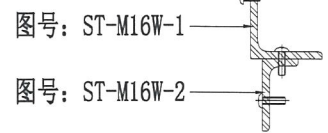

安装示意图

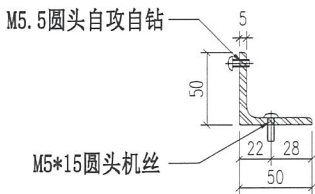
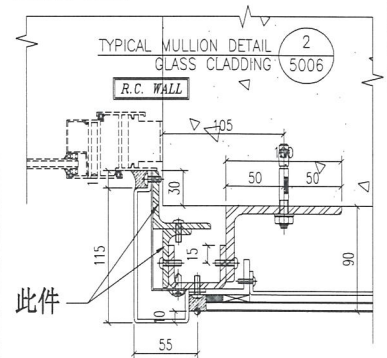

图号: ST-M16W-1

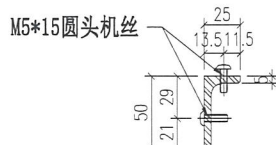

图号: ST-M16W-2

重量: 11.59 kg

名称	铁角拆图	制图	JH	2019.3.21	修改		
材料	50*50*5mm 铁角+50*25*5mm 铁角	复核	DL	2019.3.22	日期		
颜色	热浸锌	批准			图号	ST-M16W	



美特铝质有限公司
MIDI Aluminium Fabricator Ltd.

物料编号	层数	每层数	总数	使用位置	楼层	备注

工程号 J-837 地盘 观塘裕民坊

地盘用
铁厂组装

室外
OUTSIDE

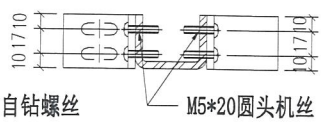
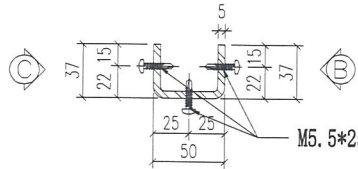
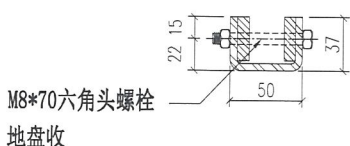
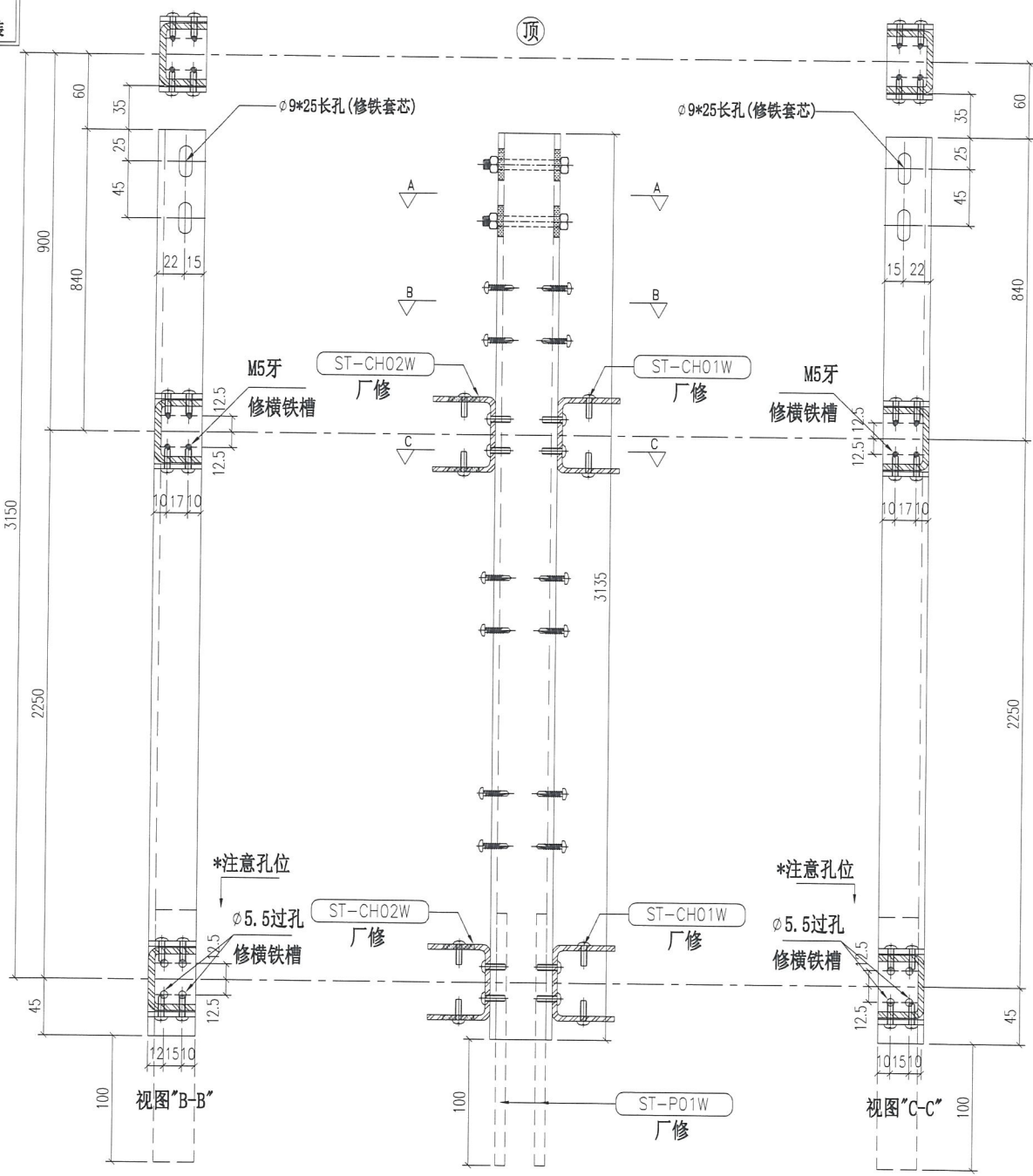

重量: 13.50 kg Cut From 100x50x5mm GMS RHS

名称	主企铁槽拆图	制图	JH 2019.3.21	修改	
材料	37*50*37*5mm铁槽	复核	DL 2019.3.22	日期	
颜色	热浸锌	批准		图号	ST-M17S (1 of 1)



美特铝质有限公司
MIDI Aluminium Fabricator Ltd.

物料编号	层数	每层数	总数	使用位置	楼层	备注
ST-M18S	14	1	14	T3-1-J	10~26F	
ST-M18S	14	2	28	T5-C-15	10~26F	
ST-M18S	1	1	1	T3-1-J	28F	
ST-M18S	1	2	2	T5-C-15	28F	
ST-M18S	21	1	21	T3-1-J	29~51F	
ST-M18S	19	2	38	T5-C-15	29~49F	

工程号 J-837 地盘 观塘裕民坊

地盘用
铁厂组装

室外
OUTSIDE

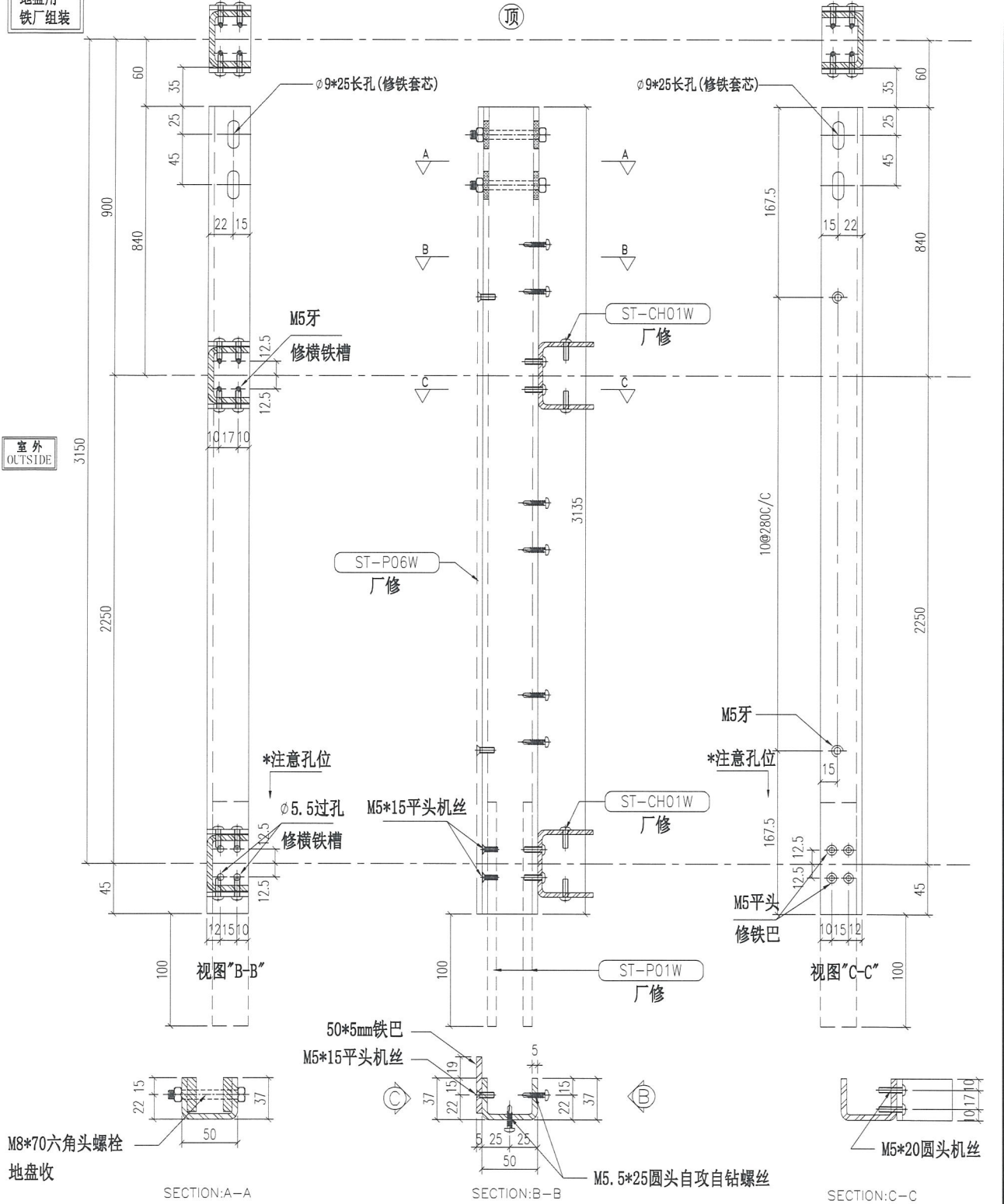

重量: 13.50 kg Cut From 100x50x5mm GMS RHS

名称	主企铁槽拆图	制图	JH 2019.3.21	修改	
材料	37*50*37*5mm铁槽	复核	DL 2019.3.22	日期	
颜色	热浸锌	批准		图号	ST-M18S



美特铝质有限公司
MIDI Aluminium Fabricator Ltd.

物料编号	层数	每层数	总数	使用位置	楼层	备注

工程号 J-837 地盘 观塘裕民坊

地盘用
铁厂组装

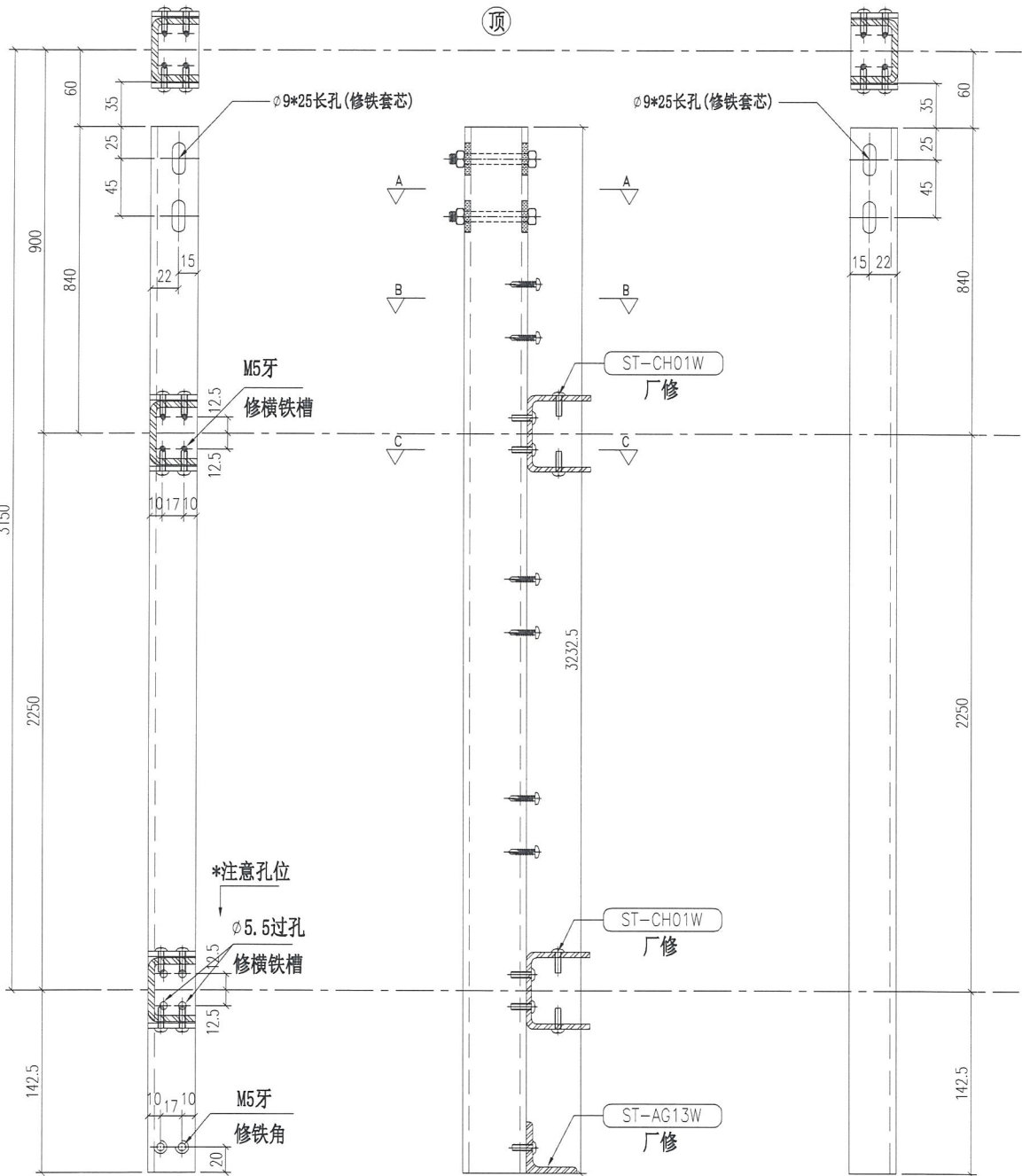

室外
OUTSIDE

M8*70六角头螺栓
地盘收

SECTION:A-A

SECTION:B-B

SECTION:C-C

重量: 13.92 kg Cut From 100x50x5mm GMS RHS

名称	主企铁槽拆图	制图	JH	2019.3.21	修改	
材料	37*50*37*5mm铁槽	复核	DL	2019.3.22	日期	
颜色	热浸锌	批准			图号	ST-M19S(1 of 1)



美特铝质有限公司
MIDI Aluminium Fabricator Ltd.

物料编号	层数	每层数	总数	使用位置	楼层	备注

工程号 J-837 地盘 观塘裕民坊

地盘用
铁厂组装

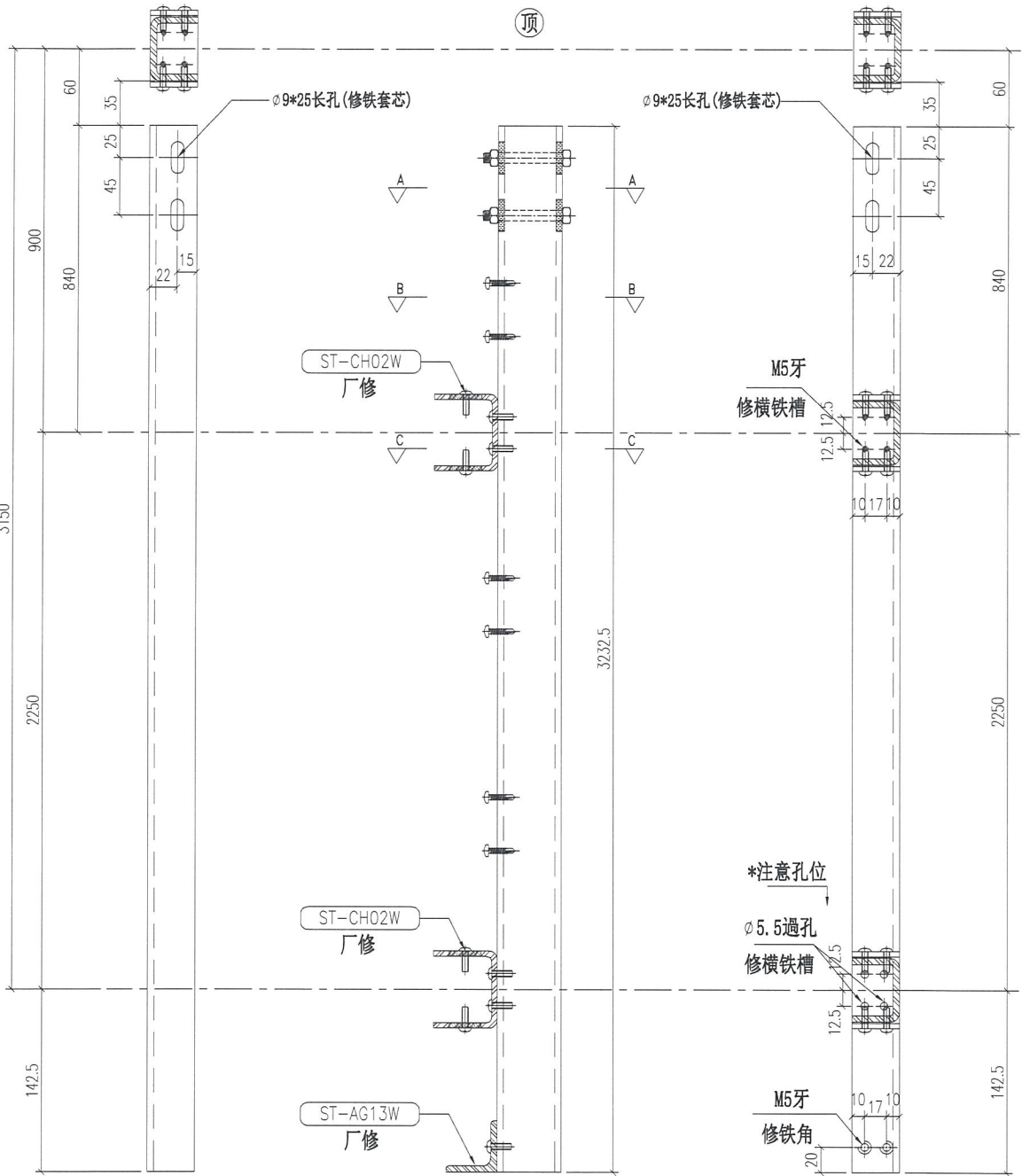

室外
OUTSIDE

视图"B-B"

视图"C-C"

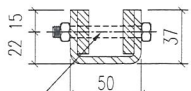

M8*70六角头螺栓
地盘收

M5.5*25圆头自攻自钻螺丝

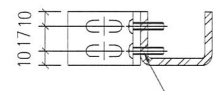
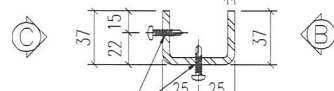

M5*20圆头机丝

SECTION:A-A

SECTION:B-B

SECTION:C-C

重量: 13.92 kg Cut From 100x50x5mm GMS RHS

名称	主企铁槽拆图	制图	-	2019.3.21	修改	
材料	37*50*37*5mm铁槽	复核	DL	2019.3.22	日期	
颜色	热浸锌	批准			图号	ST-M20S(1 of 1)

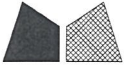

美特铝质有限公司
MIDI Aluminium Fabricator Ltd.

物料编号	层数	每层数	总数	使用位置	楼层	备注
ST-M21S	1	1	1	T1-J-8	6F	

工程号 J-837 地盘 观塘裕民坊

地盘用
铁厂组装

室外
OUTSIDE

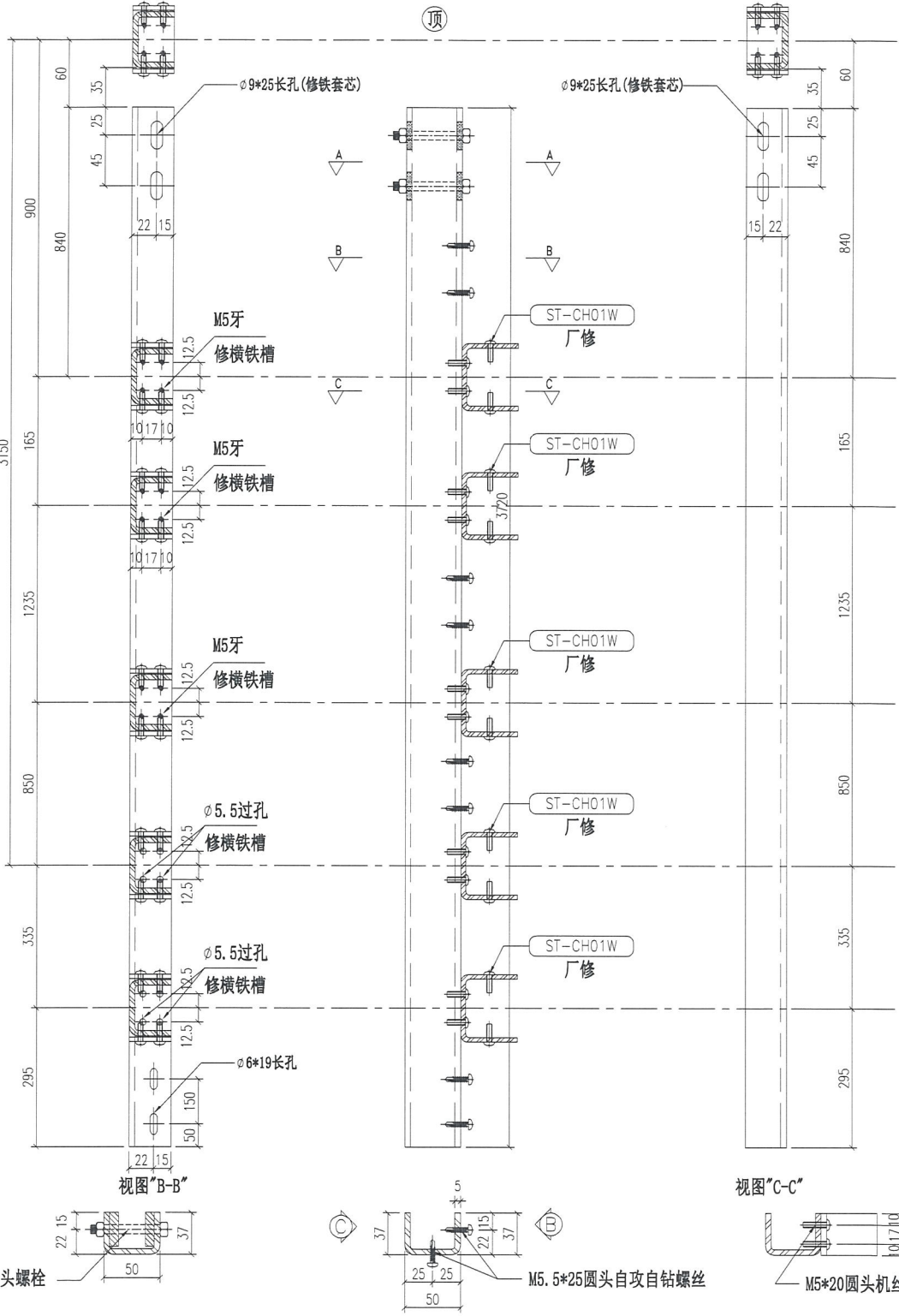

重量: 16.02 kg

SECTION:A-A

SECTION:B-B

SECTION:C-C

名称	主企铁槽拆图	制图	JH	2019.3.21	修改		
材料	37*50*37*5mm铁槽	复核	DL	2019.3.22	日期		
颜色	热浸锌	Cut From 100x50x5mm GMS RHS			图号	ST-M21S	

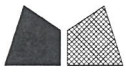

美特铝质有限公司
MIDI Aluminium Fabricator Ltd.

物料编号	层数	每层数	总数	使用位置	楼层	备注
ST-M22S	1	1	1	T1-J-8	6F	

工程号 J-837 地盘 观塘裕民坊

地盘用
铁厂组装

室外
OUTSIDE

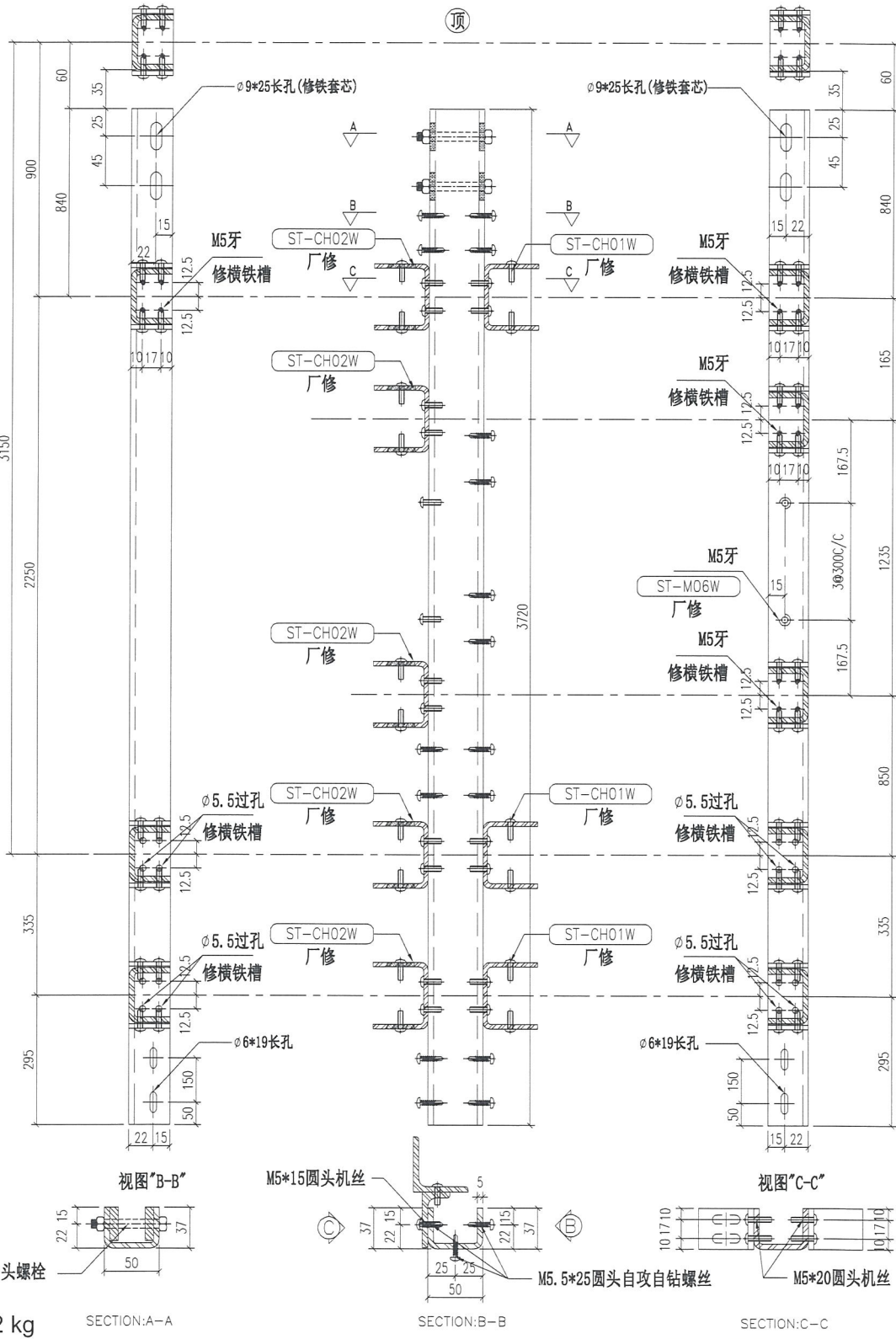

重量: 16.02 kg

名称	主企铁槽拆图	制图	JH 2019.3.21	修改	
材料	37*50*37*5mm铁槽	复核	DL 2019.3.22	日期	
颜色	热浸锌 Cut From 100x50x5mm GMS RHS			图号	ST-M22S



美特铝质有限公司
MIDI Aluminium Fabricator Ltd.

物料编号	层数	每层数	总数	使用位置	楼层	备注
ST-M23S	1	5	5	T1-J-8	6F	
ST-M23S	1	1	1	T2-4	6F	
ST-M23S	1	1	1	T3-1-J	6F	
ST-M23S	1	2	2	T5-C-15	6F	

工程号 J-837 地盘 观塘裕民坊

地盘用
铁厂组装

室外
OUTSIDE

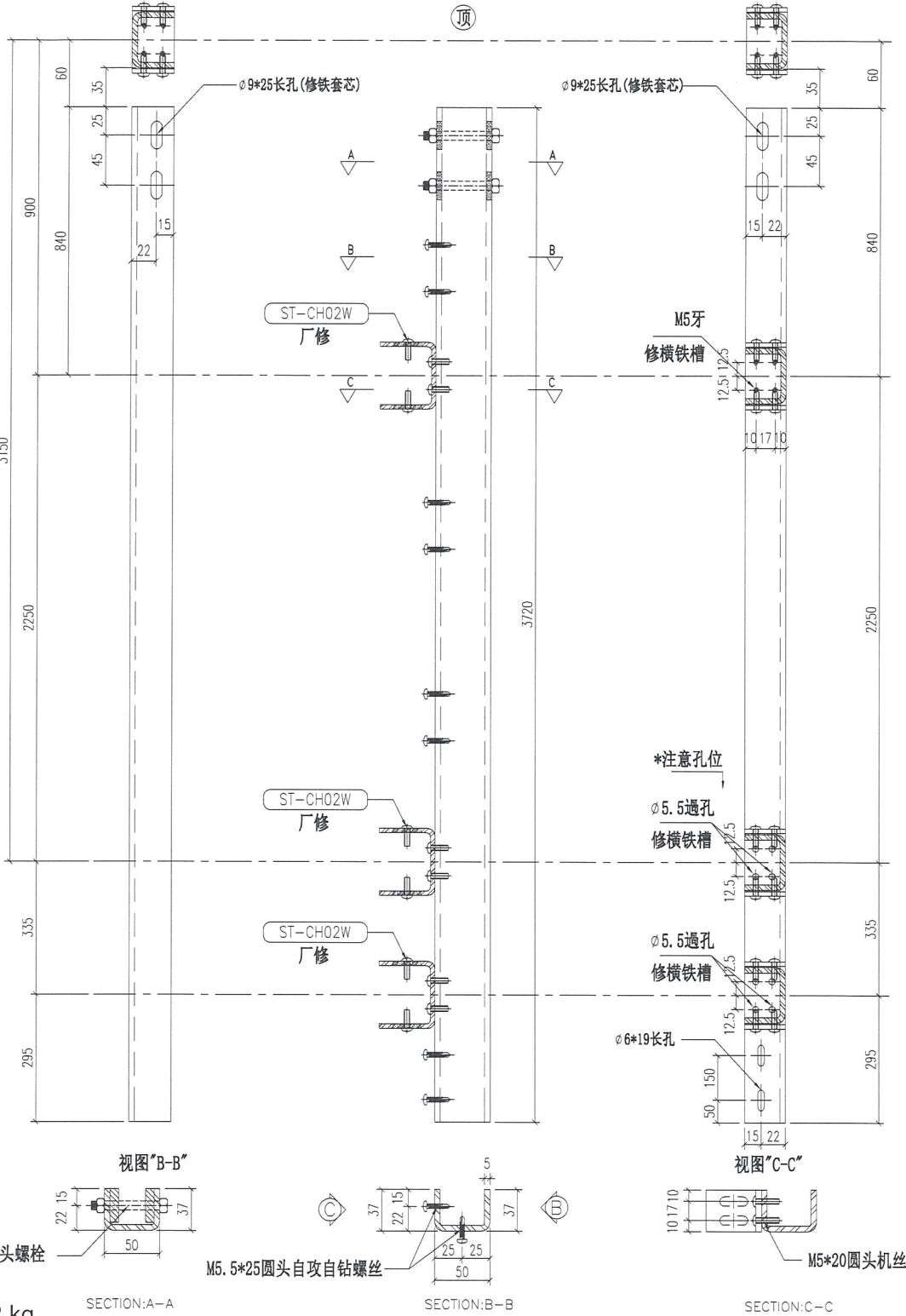

重量: 16.02 kg

名称	主企铁槽拆图	制图	JH 2019.3.21	修改	
材料	37*50*37*5mm铁槽	复核	DL 2019.3.22	日期	
颜色	热浸锌 Cut From 100x50x5mm GMS RHS	图号	ST-M23S		



美特铝质有限公司
MIDI Aluminium Fabricator Ltd.

物料编号	层数	每层数	总数	使用位置	楼层	备注
ST-M24S	1	5	5	T1-J-8	6F	
ST-M24S	1	1	1	T2-4	6F	
ST-M24S	1	1	1	T3-1-J	6F	

工程号 J-837 地盘 观塘裕民坊

地盘用
铁厂组装

室外
OUTSIDE

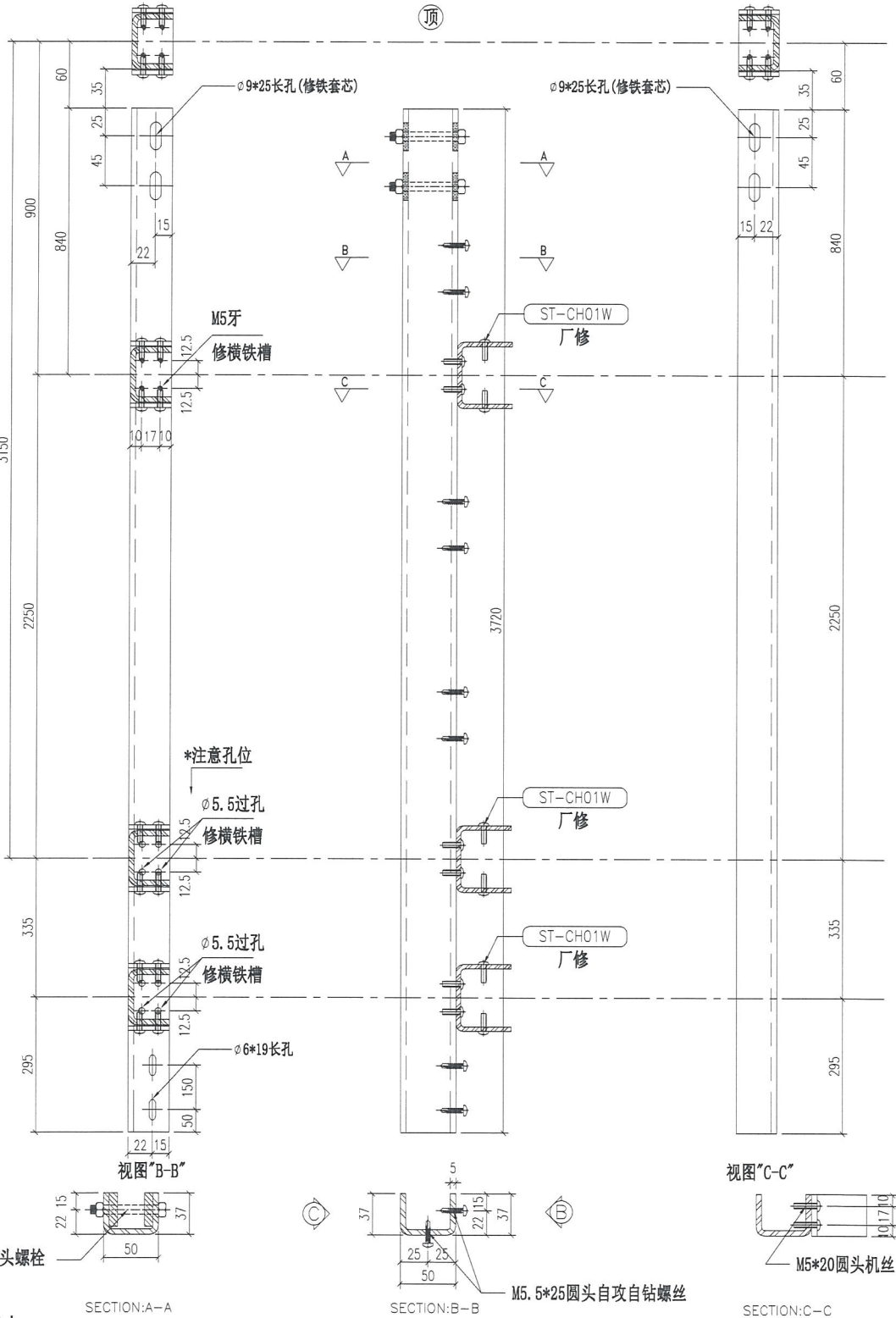

重量: 16.02 kg

名称	主企铁槽拆图	制图	JH	2019.3.21	修改	
材料	37*50*37*5mm铁槽	复核	DL	2019.3.22	日期	
颜色	热浸锌	Cut From 100x50x5mm GMS RHS			图号	ST-M24S



美特铝质有限公司
MIDI Aluminium Fabricator Ltd.

物料编号	层数	每层数	总数	使用位置	楼层	备注
ST-M25S	1	1	1	T1-J-8	6F	

工程号	J-837	地盘	观塘裕民坊
-----	-------	----	-------

地盘用
铁厂组装

室外
OUTSIDE

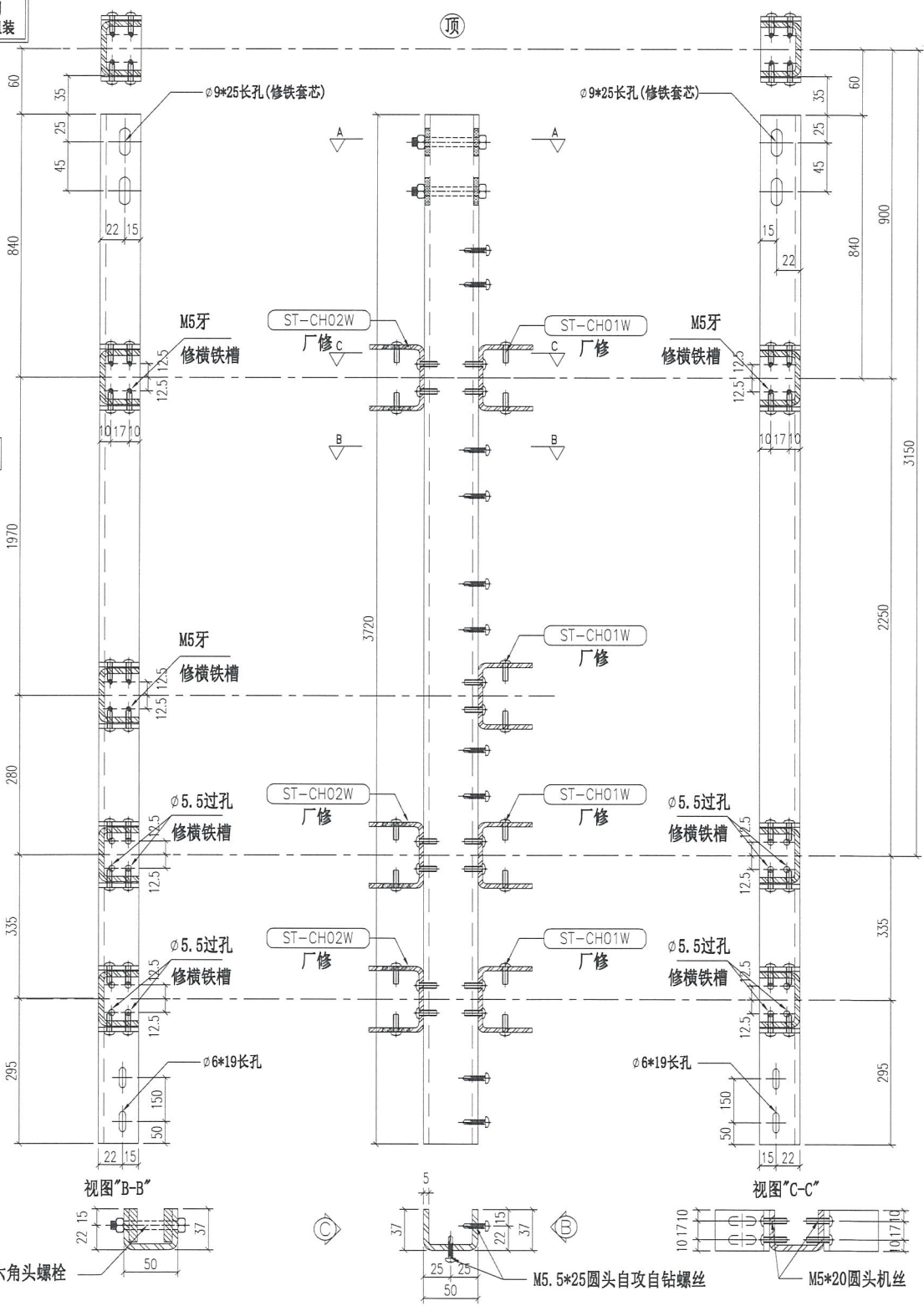

M8*70六角头螺栓
地盘收

SECTION:A-A

SECTION:B-B

SECTION:C-C

重量: 16.02 kg

名称	主企铁槽拆图	制图	JH	2019.3.21	修改	
材料	37*50*37*5mm铁槽	复核	DL	2019.3.22	日期	
颜色	热浸锌	Cut From 100x50x5mm GMS RHS			图号	ST-M25S



美特铝质有限公司
MIDI Aluminium Fabricator Ltd.

物料编号	层数	每层数	总数	使用位置	楼层	备注
ST-M26S	1	1	1	T1-J-8	6F	

工程号 J-837 地盘 观塘裕民坊

地盘用
铁厂组装

室外
OUTSIDE

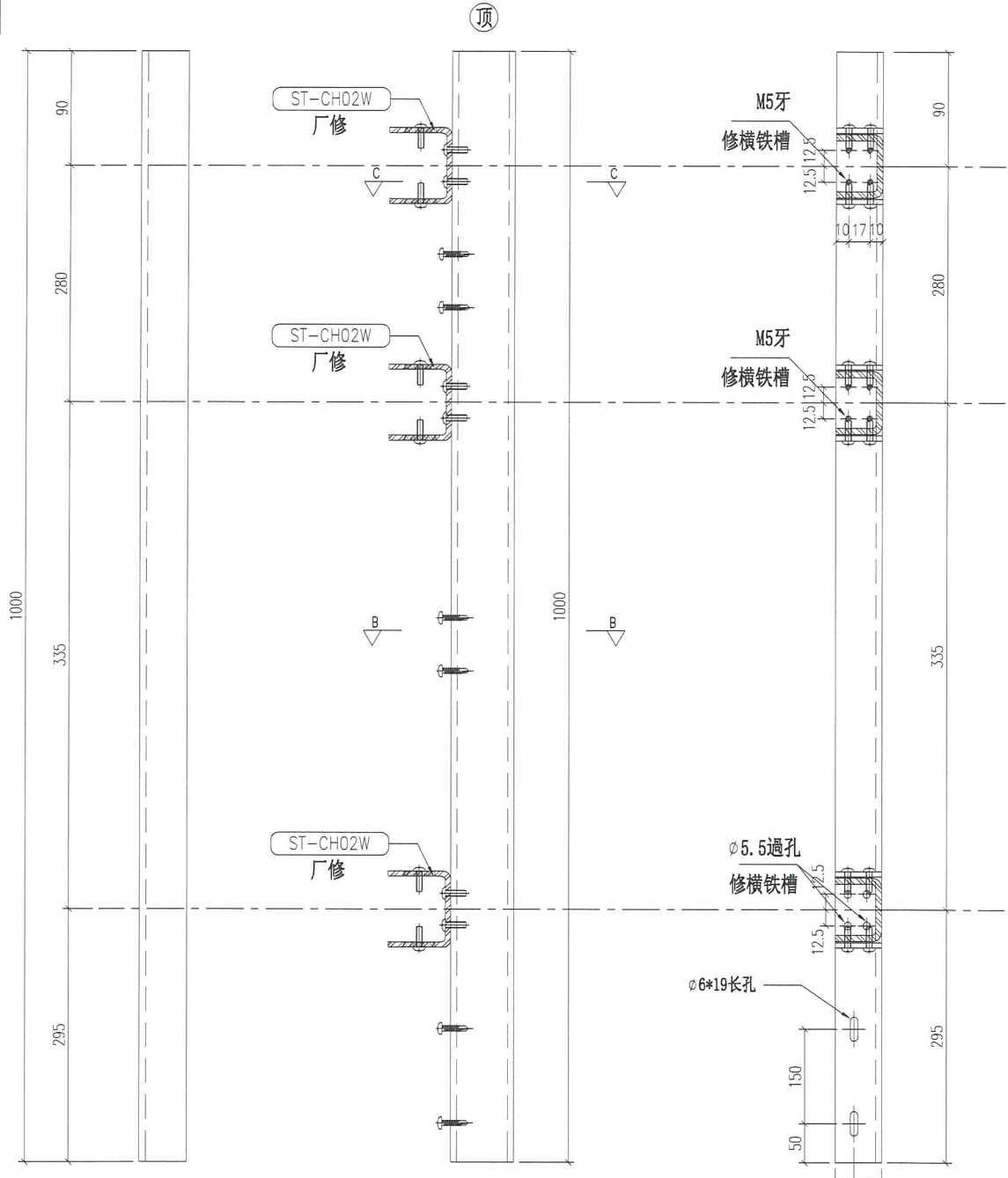

视图"B-B"

视图"C-C"

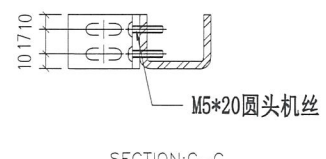
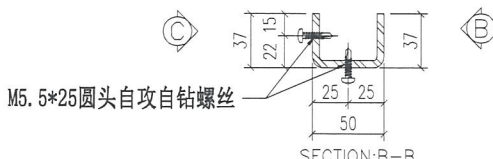

重量: 4.31 kg

名称	主企铁槽拆图	制图	JH 2019.3.21	修改	
材料	37*50*37*5mm铁槽	复核	DL 2019.3.22	日期	
颜色	热浸锌 Cut From 100x50x5mm GMS RHS			图号	ST-M26S

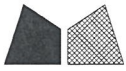

美特铝质有限公司
MIDI Aluminium Fabricator Ltd.

物料编号	层数	每层数	总数	使用位置	楼层	备注
ST-M27S	1	1	1	T2-1	6F	

工程号 J-837 地盘 观塘裕民坊

地盘用
铁厂组装

室外
OUTSIDE

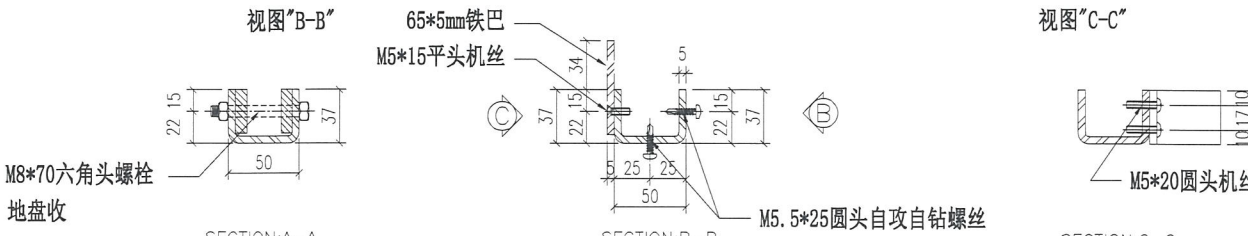
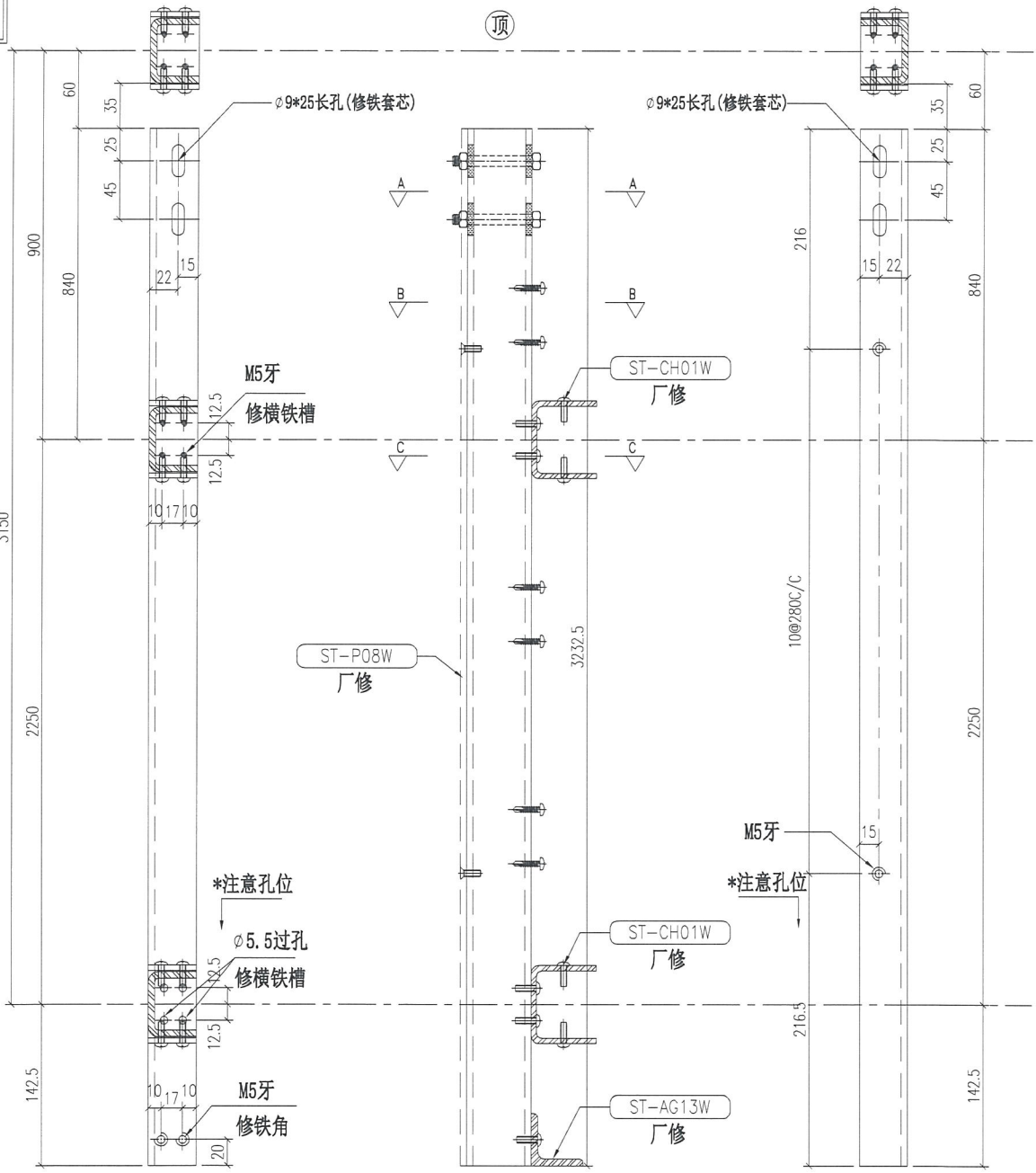

重量: 13.92 kg

名称	主企铁槽拆图	制图	JH	2019.3.21	修改	
材料	37*50*37*5mm铁槽	复核	DL	2019.3.22	日期	
颜色	热浸锌	Cut From 100x50x5mm GMS RHS			图号	ST-M27S

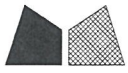

美特铝质有限公司
MIDI Aluminium Fabricator Ltd.

物料编号	层数	每层数	总数	使用位置	楼层	备注
ST-M28S	1	1	1	T2-1	6F	
ST-M28S	1	1	1	T5-C-15	6F	

工程号 J-837 地盘 观塘裕民坊

地盘用
铁厂组装

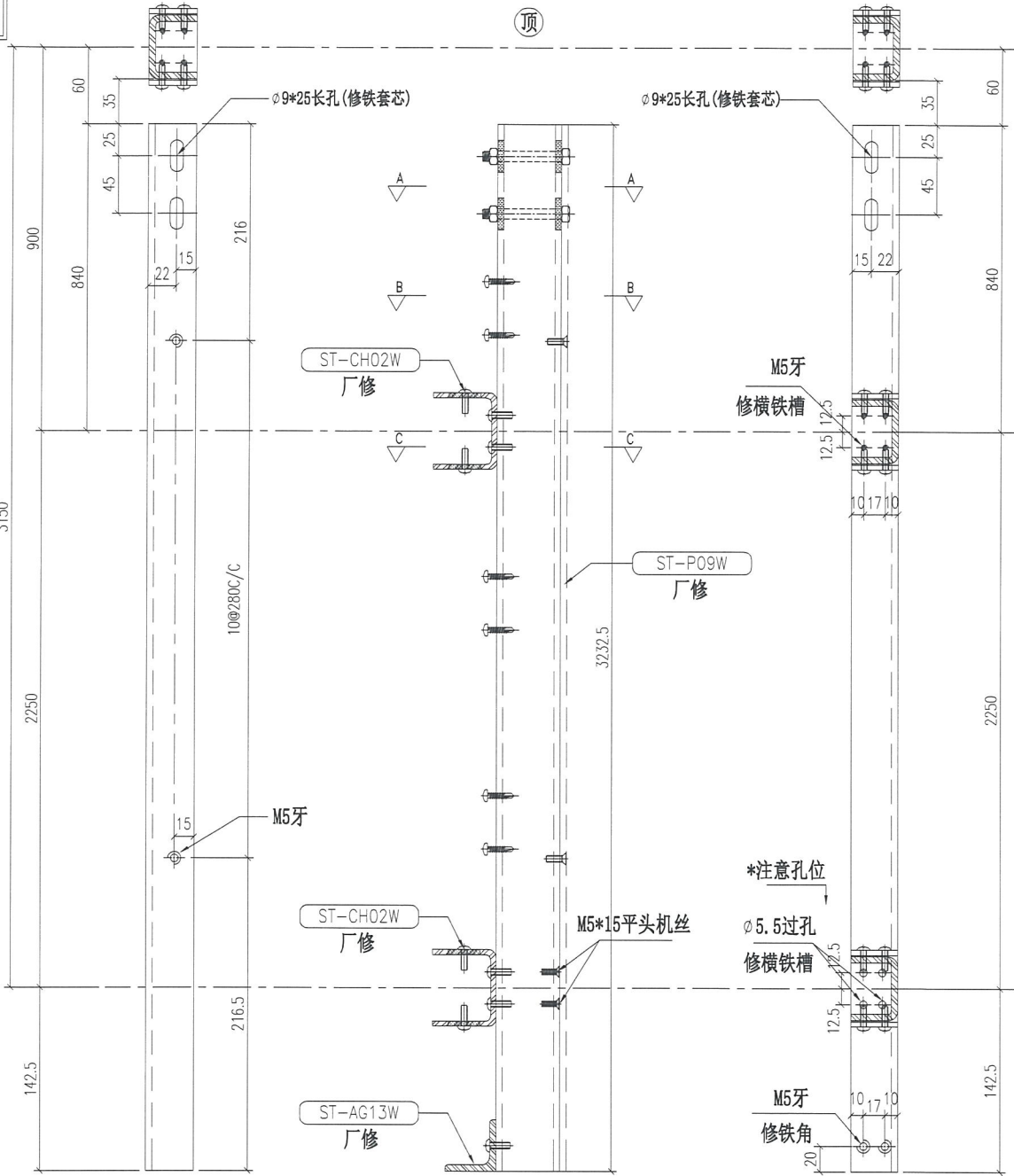

视图"B-B"

视图"C-C"

M8*70六角头螺栓
地盘收

M5.5*25圆头自攻自钻螺丝

65*5mm铁巴
M5*15平头机丝

SECTION:A-A

SECTION:B-B

SECTION:C-C

重量: 13.92 kg

名称	主企铁槽拆图	制图	JH 2019.3.21	修改	
材料	37*50*37*5mm铁槽	复核	DL 2019.3.22	日期	
颜色	热浸锌 Cut From 100x50x5mm GMS RHS			图号	ST-M28S

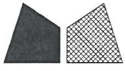

美特铝质有限公司
MIDI Aluminium Fabricator Ltd.

物料编号	层数	每层数	总数	使用位置	楼层	备注
ST-M29S	1	1	1	T2-4	6F	

工程号 J-837 地盘 观塘裕民坊

地盘用
铁厂组装

室外
OUTSIDE

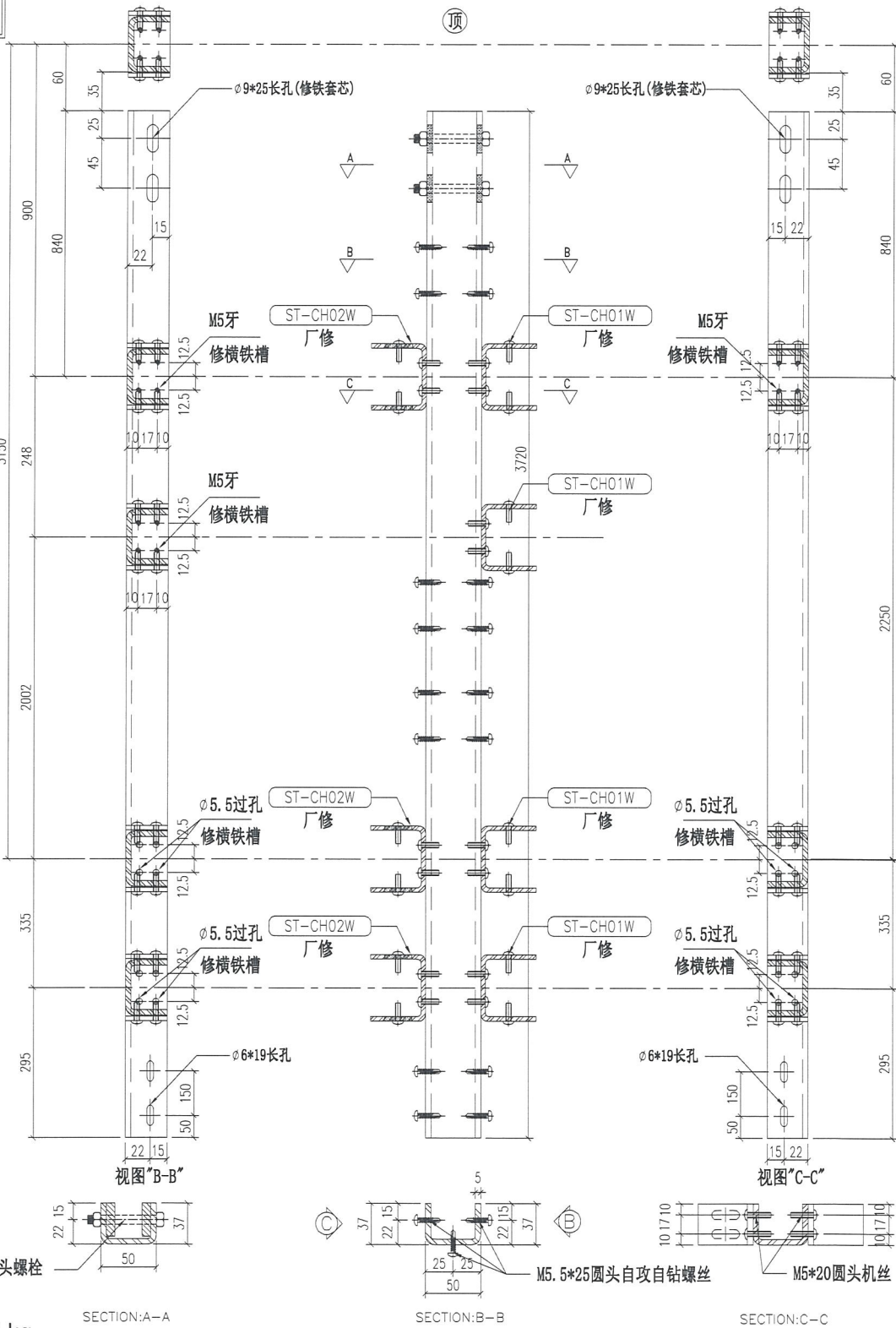

重量: 16.02 kg

名称	主企铁槽拆图	制图	JH	2019.3.21	修改	
材料	37*50*37*5mm铁槽	复核	DL	2019.3.22	日期	
颜色	热浸锌	Cut From 100x50x5mm GMS RHS			图号	ST-M29S

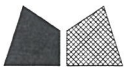

美特铝质有限公司
MIDI Aluminium Fabricator Ltd.

物料编号	层数	每层数	总数	使用位置	楼层	备注
ST-M30S	1	1	1	T2-4	6F	

工程号 J-837 地盘 观塘裕民坊

地盘用
铁厂组装

室外
OUTSIDE

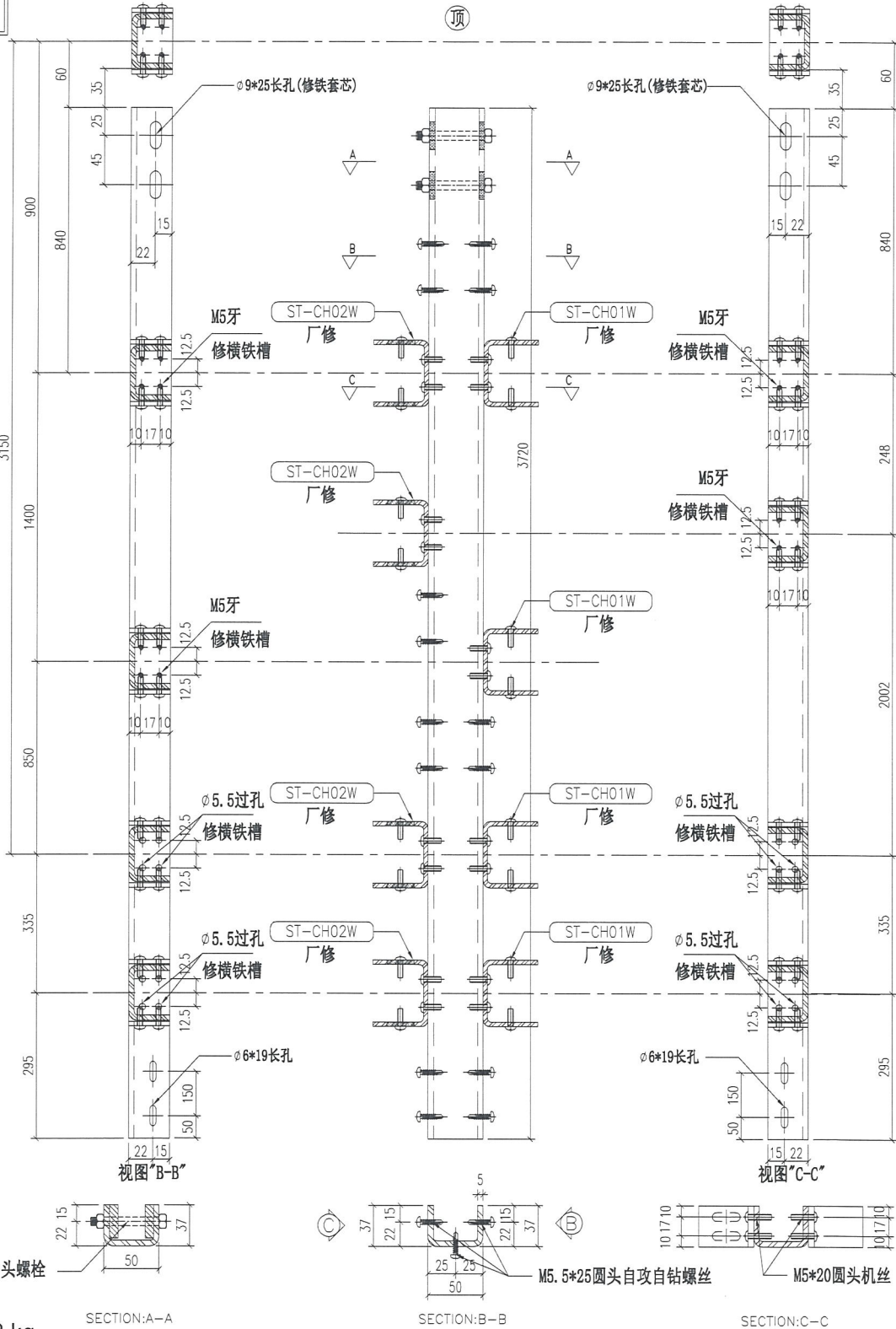

重量: 16.02 kg

名称	主企铁槽拆图	制图	JH 2019.3.21	修改	
材料	37*50*37*5mm铁槽	复核	DL 2019.3.22	日期	
颜色	热浸锌 Cut From 100x50x5mm GMS RHS			图号	ST-M30S

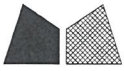

美特铝质有限公司
MIDI Aluminium Fabricator Ltd.

物料编号	层数	每层数	总数	使用位置	楼层	备注
ST-M31S	1	1	1	T2-4	6F	

工程号 J-837 地盘 观塘裕民坊

地盘用
铁厂组装

室外
OUTSIDE

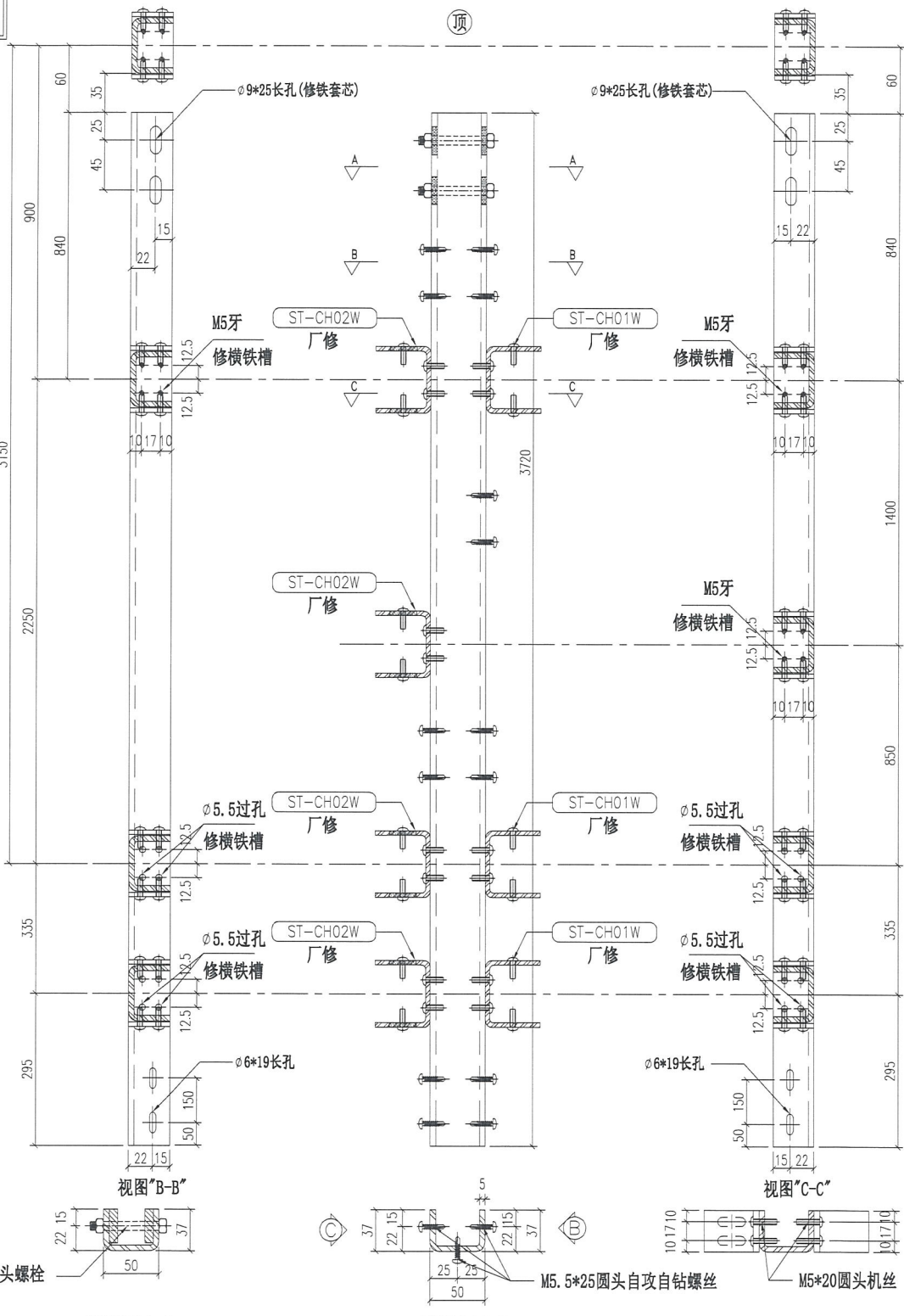

重量: 16.02 kg

名称	主企铁槽拆图	制图	JH	2019.3.21	修改	
材料	37*50*37*5mm铁槽	复核	DL	2019.3.22	日期	
颜色	热浸锌 Cut From 100x50x5mm GMS RHS				图号	ST-M31S



美特铝质有限公司
MIDI Aluminium Fabricator Ltd.

物料编号	层数	每层数	总数	使用位置	楼层	备注
ST-M32S	1	1	1	T2-3	6F	

工程号	J-837	地盘	观塘裕民坊
-----	-------	----	-------

地盘用
铁厂组装

室外
OUTSIDE

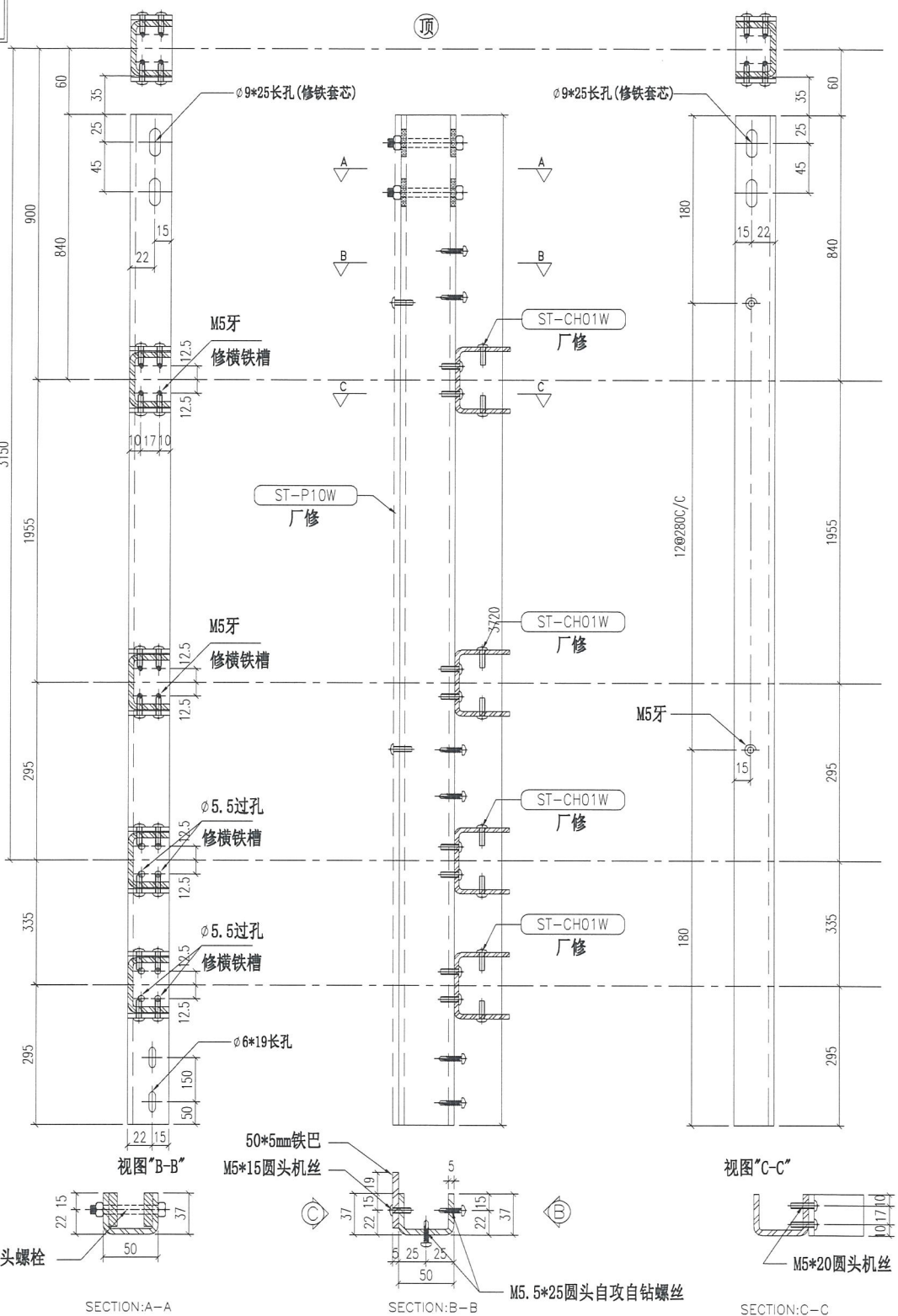

重量: 16.02 kg

名称	主企铁槽拆图	制图	JH	2019.3.21	修改	
材料	37*50*37*5mm铁槽	复核	DL	2019.3.22	日期	
颜色	热浸锌 Cut From 100x50x5mm GMS RHS				图号	ST-M32S

 美特铝质有限公司 MIDI Aluminium Fabricator Ltd.	物料编号	层数	每层数	总数	使用位置	楼层	备注	
	ST-M33S	1	1	1	T2-3	6F		
工程号	J-837	地盘	观塘裕民坊					

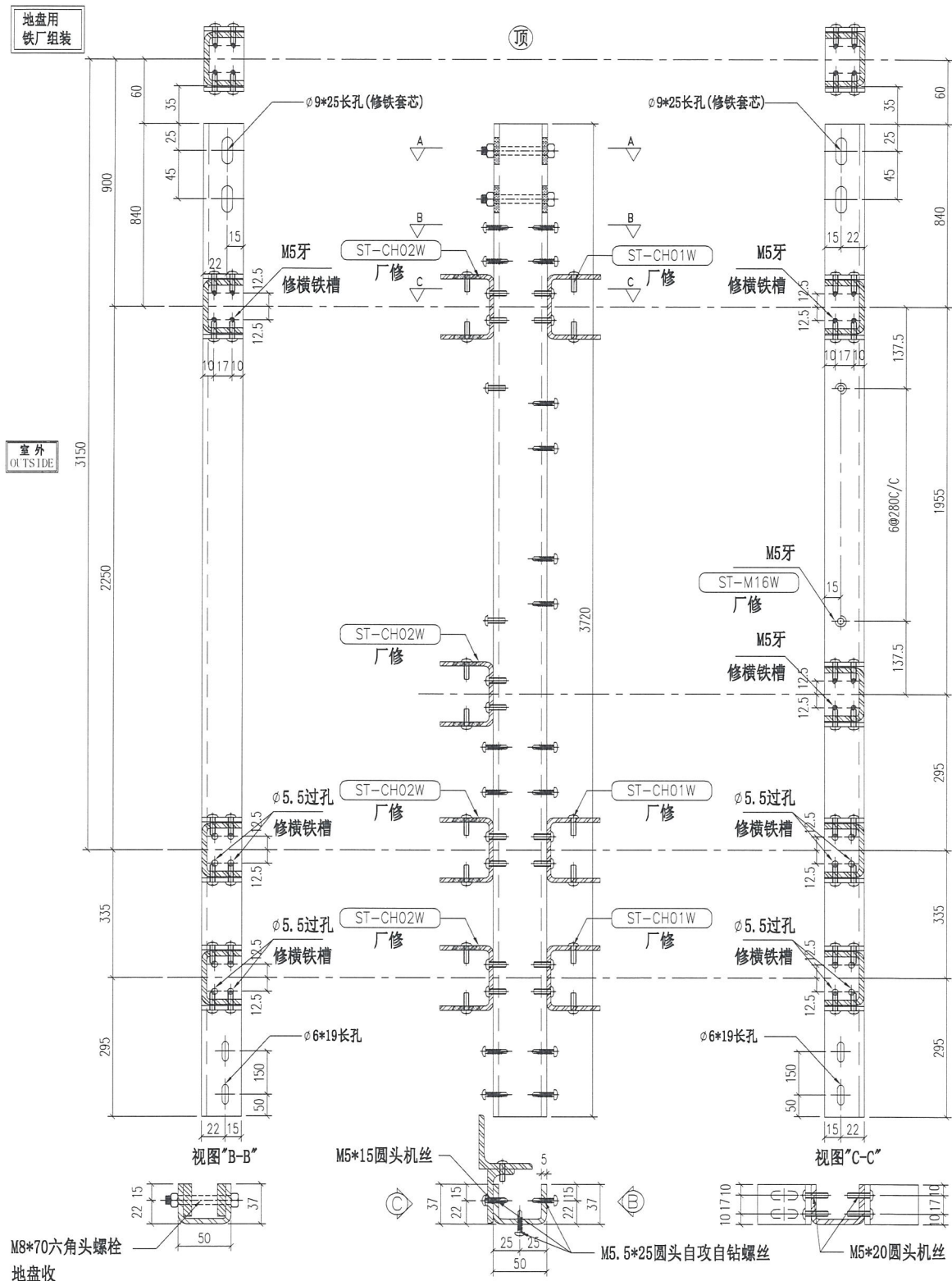

名称	主企铁槽拆图	制图	JH	2019.3.21	修改	
材料	37*50*37*5mm铁槽	复核	DL	2019.3.22	日期	
颜色	热浸锌 Cut From 100x50x5mm GMS RHS	图号	ST-M33S			

重量: 16.02 kg

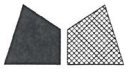

美特铝质有限公司
MIDI Aluminium Fabricator Ltd.

物料编号	层数	每层数	总数	使用位置	楼层	备注
ST-M34S	1	2	2	T2-3	6F	
ST-M34S	1	2	2	T3-1-J	6F	
ST-M34S	1	4	4	T5-C-15	6F	
ST-M34S	1	3	3	T5-Q-3	6F	

工程号 J-837 地盘 观塘裕民坊

地盘用
铁厂组装

室外
OUTSIDE

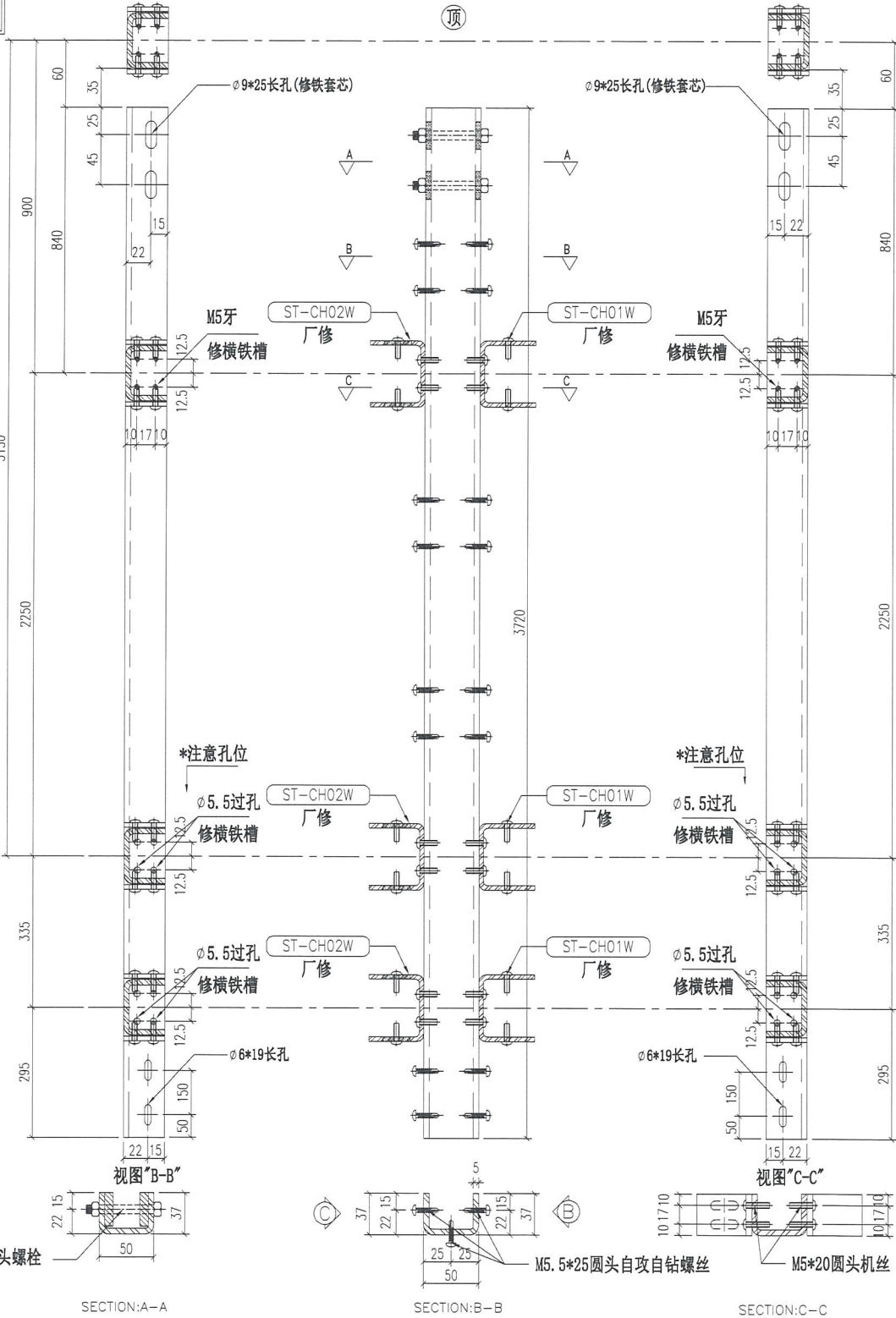

重量: 16.02 kg

名称	主企铁槽拆图	制图	JH	2019.3.21	修改	
材料	37*50*37*5mm铁槽	复核	DL	2019.3.22	日期	
颜色	热浸锌	Cut From 100x50x5mm GMS RHS			图号	ST-M34S



美特铝质有限公司
MIDI Aluminium Fabricator Ltd.

物料编号	层数	每层数	总数	使用位置	楼层	备注
ST-M35S	1	1	1	T3-1-J	6F	
ST-M35S	1	2	2	T5-C-15	6F	

工程号 J-837 地盘 观塘裕民坊

地盘用
铁厂组装

室外
OUTSIDE

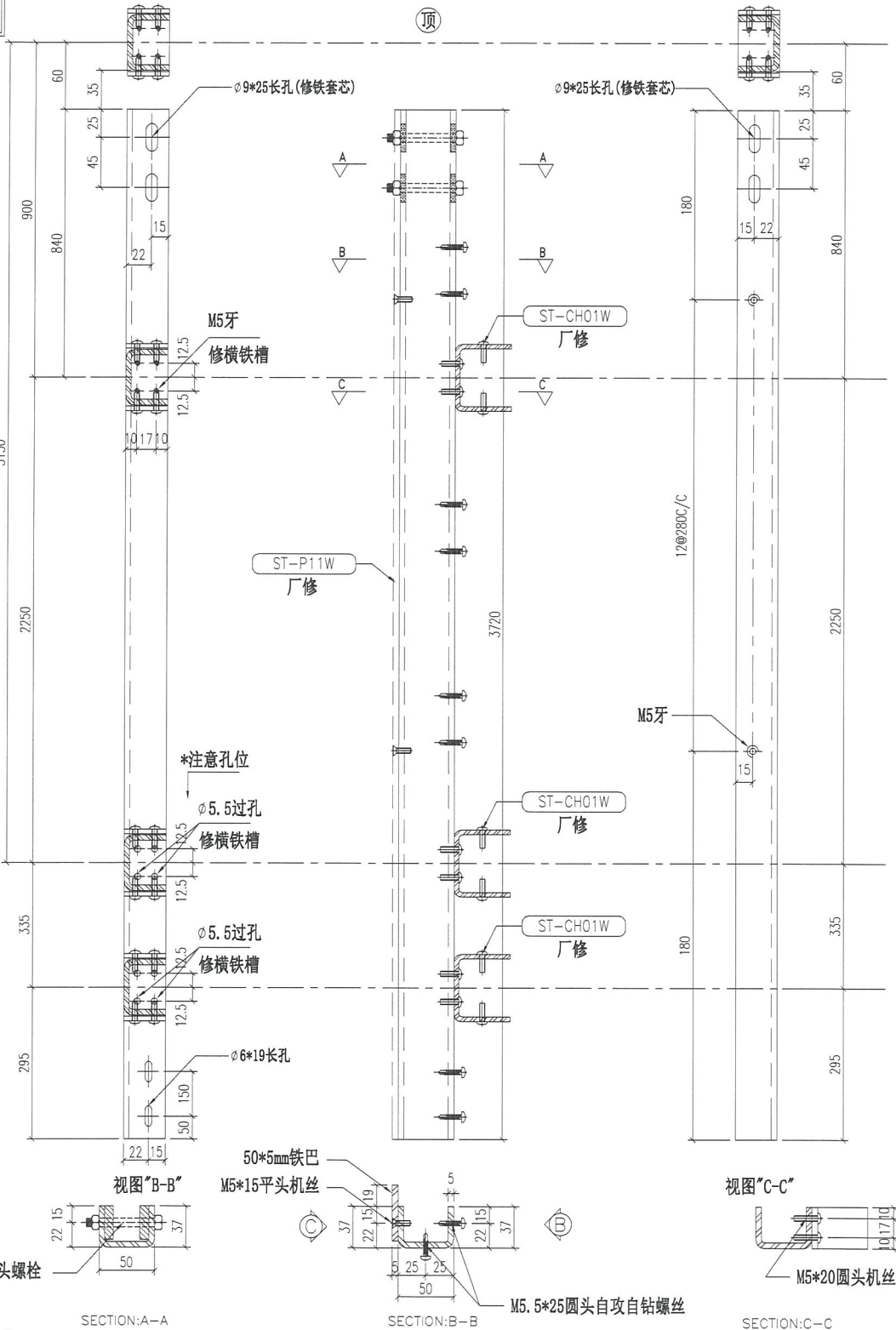

重量: 16.02 kg

名称	主企铁槽拆图	制图	JH	2019.3.21	修改	
材料	37*50*37*5mm铁槽	复核	DL	2019.3.22	日期	
颜色	热浸锌 Cut From 100x50x5mm GMS RHS				图号	ST-M35S



美特铝质有限公司
MIDI Aluminium Fabricator Ltd.

物料编号	层数	每层数	总数	使用位置	楼层	备注
ST-M36S	1	1	1	T5-Q-3	6F	

工程号 J-837 地盘 观塘裕民坊

地盘用
铁厂组装

室外
OUTSIDE

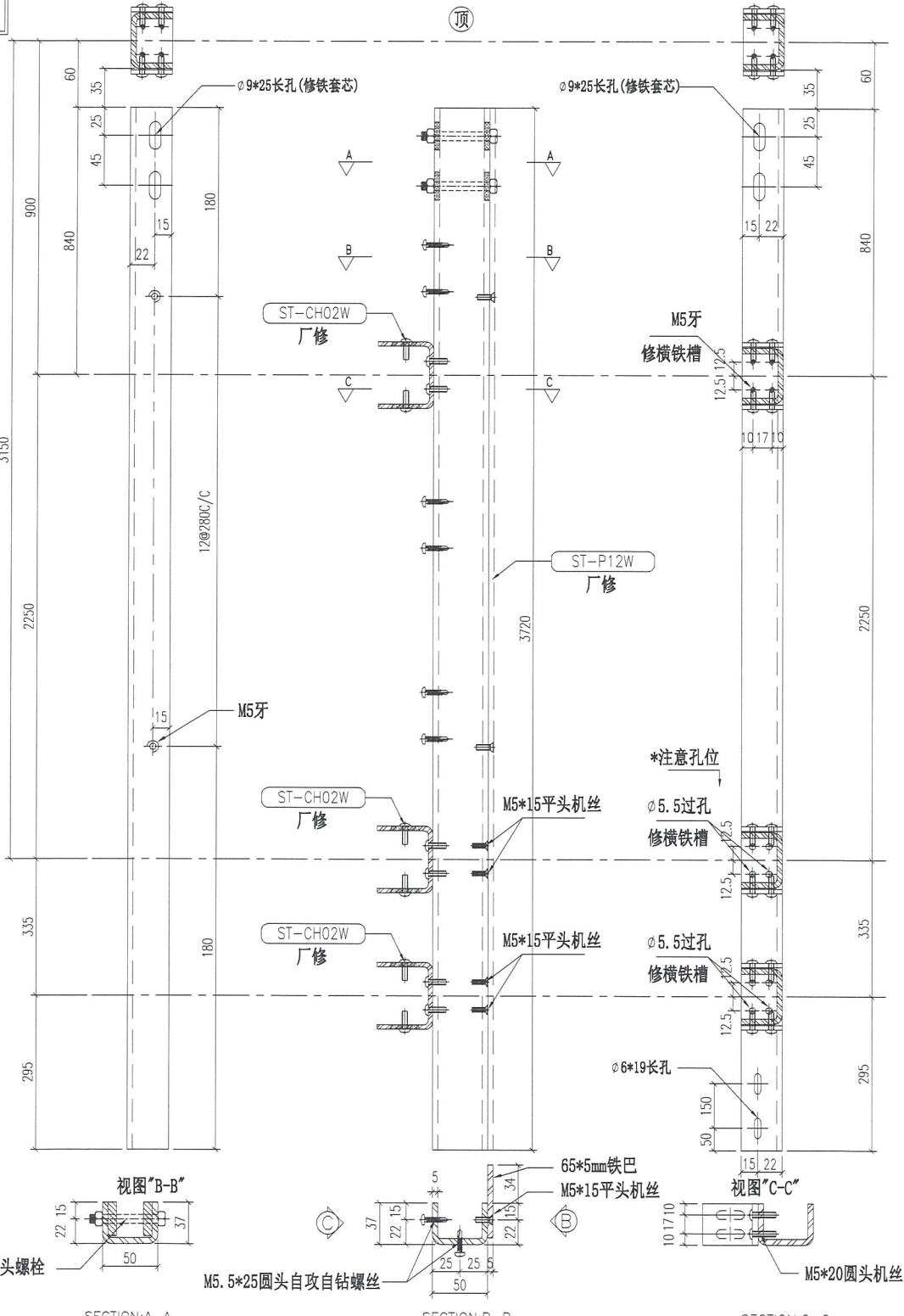

重量: 16.02 kg

名称	主企铁槽拆图	制图	JH	2019.3.21	修改	
材料	37*50*37*5mm铁槽	复核	DL	2019.3.22	日期	
颜色	热浸锌 Cut From 100x50x5mm GMS RHS	图号	ST-M36S			



美特铝质有限公司
MIDI Aluminium Fabricator Ltd.

物料编号	层数	每层数	总数	使用位置	楼层	备注
ST-M37S	1	1	1	T2-3	6F	
ST-M37S	1	1	1	T3-1-J	6F	

工程号 J-837 地盘 观塘裕民坊

地盘用
铁厂组装

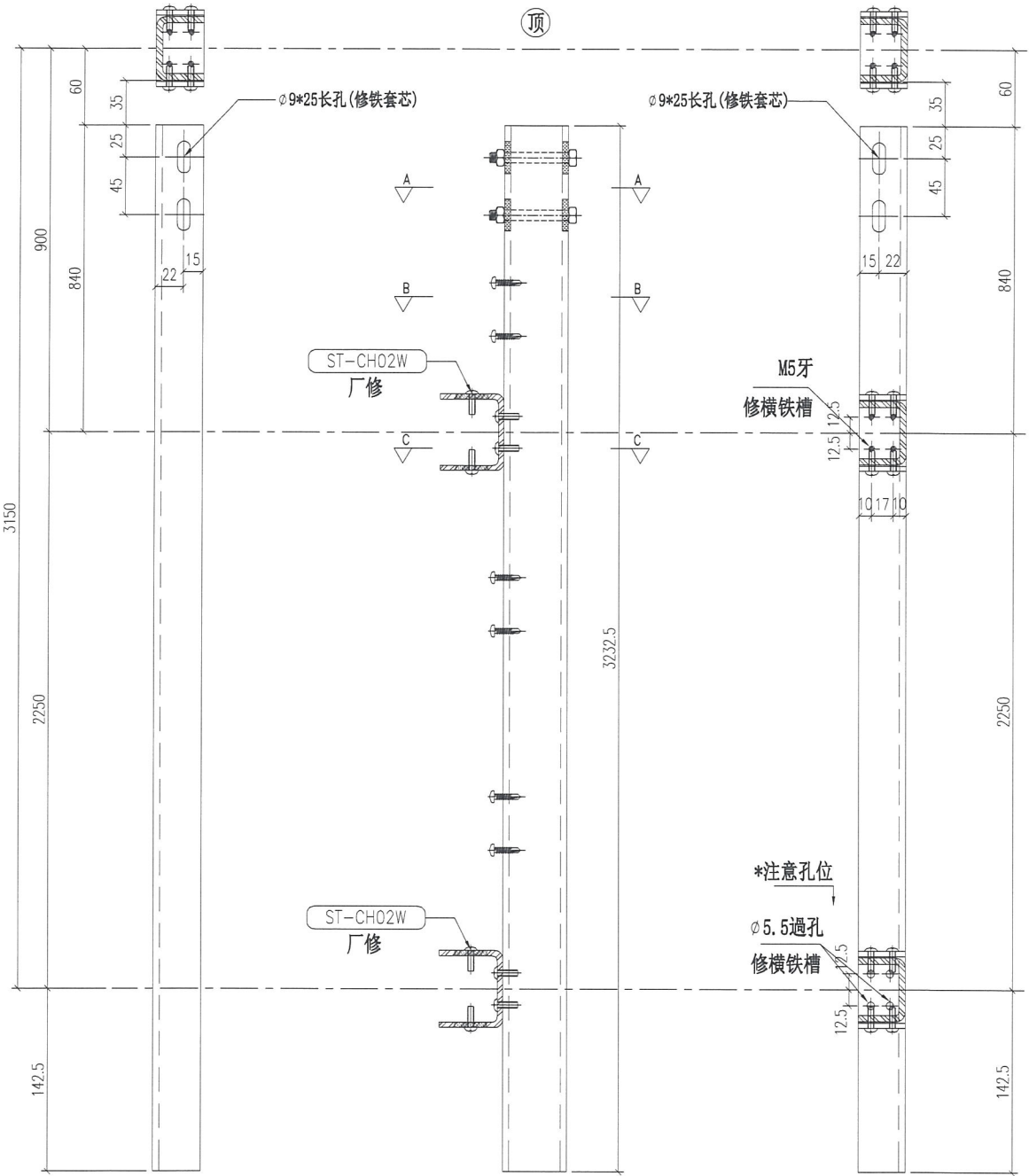

室外
OUTSIDE

视图"B-B"

视图"C-C"

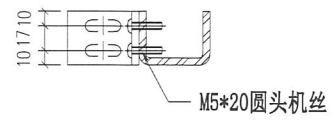
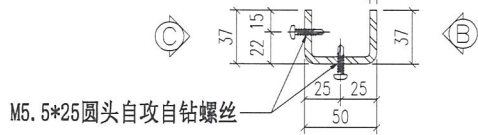
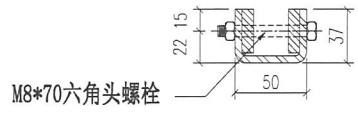

重量: 13.92 kg

名称	主企铁槽拆图	制图	JH	2019.3.21	修改	
材料	37*50*37*5mm铁槽	复核	DL	2019.3.22	日期	
颜色	热浸锌 Cut From 100x50x5mm GMS RHS	图号	ST-M37S			



美特铝质有限公司
MIDI Aluminium Fabricator Ltd.

物料编号	层数	每层数	总数	使用位置	楼层	备注
ST-M38S	1	1	1	T5-Q-3	6F	

工程号	J-837	地盘	观塘裕民坊
-----	-------	----	-------

地盘用
铁厂组装

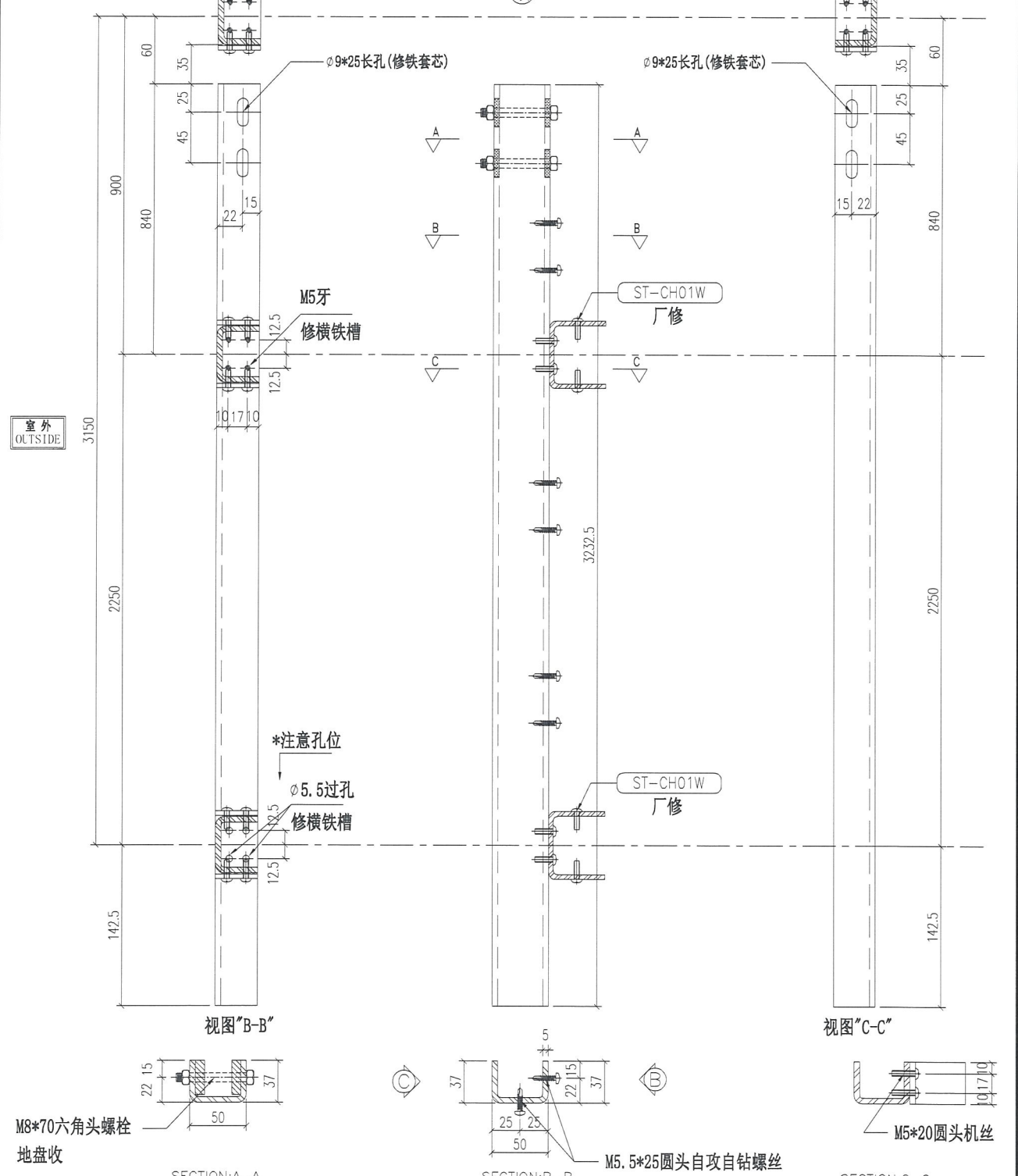

室外
OUTSIDE

M8*70六角头螺栓
地盘收

SECTION:A-A

SECTION:B-B

M5.5*25圆头自攻自钻螺丝

SECTION:C-C

M5*20圆头机丝

重量: 13.92 kg

名称	主企铁槽拆图	制图	JH	2019.3.21	修改	
材料	37*50*37*5mm铁槽	复核	DL	2019.3.22	日期	
颜色	热浸锌	Cut From 100x50x5mm GMS RHS			图号	ST-M38S



美特铝质有限公司
MIDI Aluminium Fabricator Ltd.

物料编号	层数	每层数	总数	使用位置	楼层	备注

工程号 J-837 地盘 观塘裕民坊

地盘用
铁厂组装

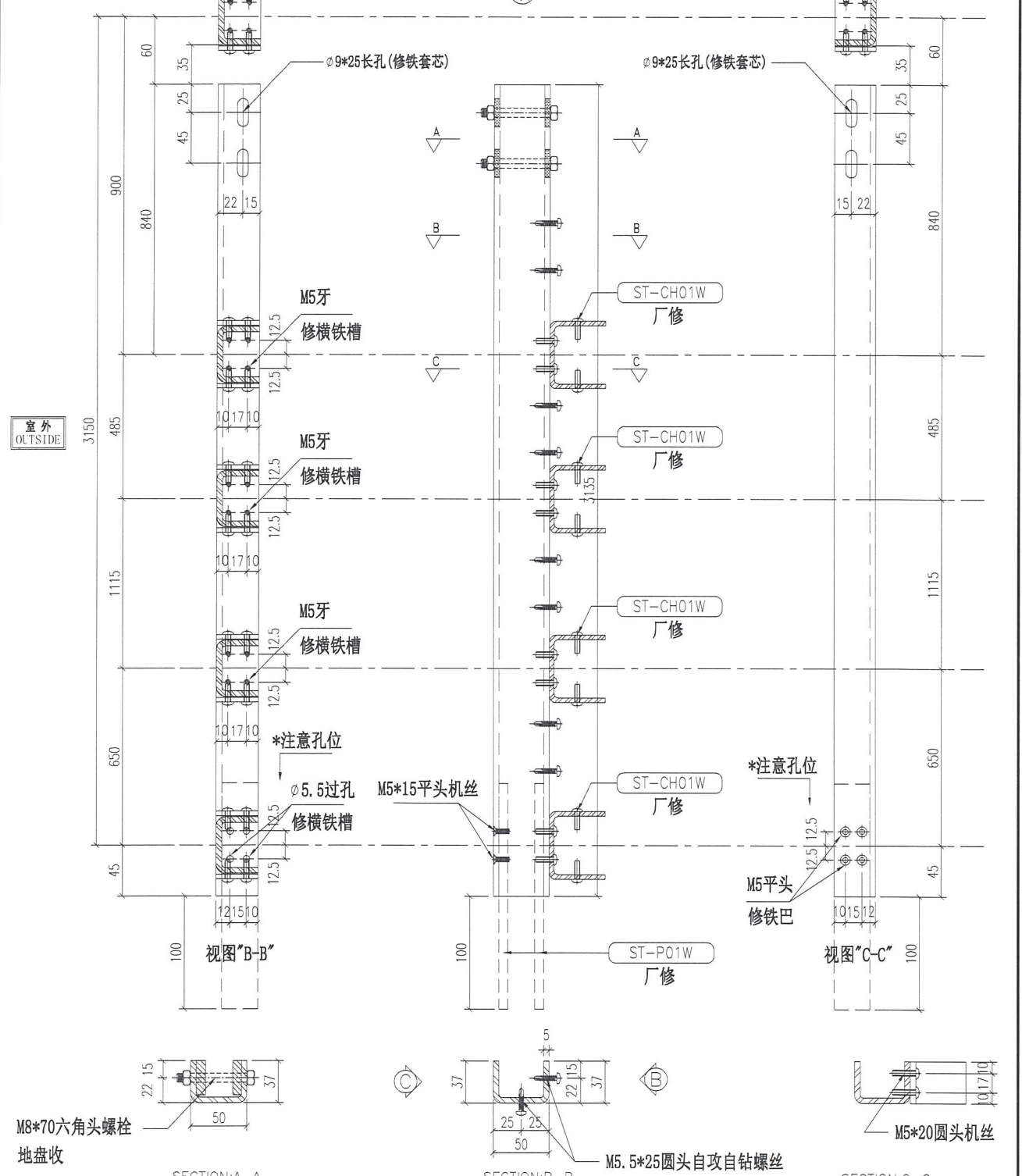

室外
OUTSIDE

M8*70六角头螺栓
地盘收

SECTION:A-A

SECTION:B-B

SECTION:C-C

M5.5*25圆头自攻自钻螺丝

M5*20圆头机丝

SECTION:C-C

重量: 13.50 kg

名称	主企铁槽拆图	制图	JH	2019.3.21	修改	
材料	37*50*37*5mm铁槽	复核	DL	2019.3.22	日期	
颜色	热浸锌	Cut From 100x50x5mm GMS RHS			图号	ST-M39S (1 of 1)



美特铝质有限公司
MIDI Aluminium Fabricator Ltd.

物料编号	层数	每层数	总数	使用位置	楼层	备注

工程号	J-837	地盘	观塘裕民坊
-----	-------	----	-------

地盘用
铁厂组装

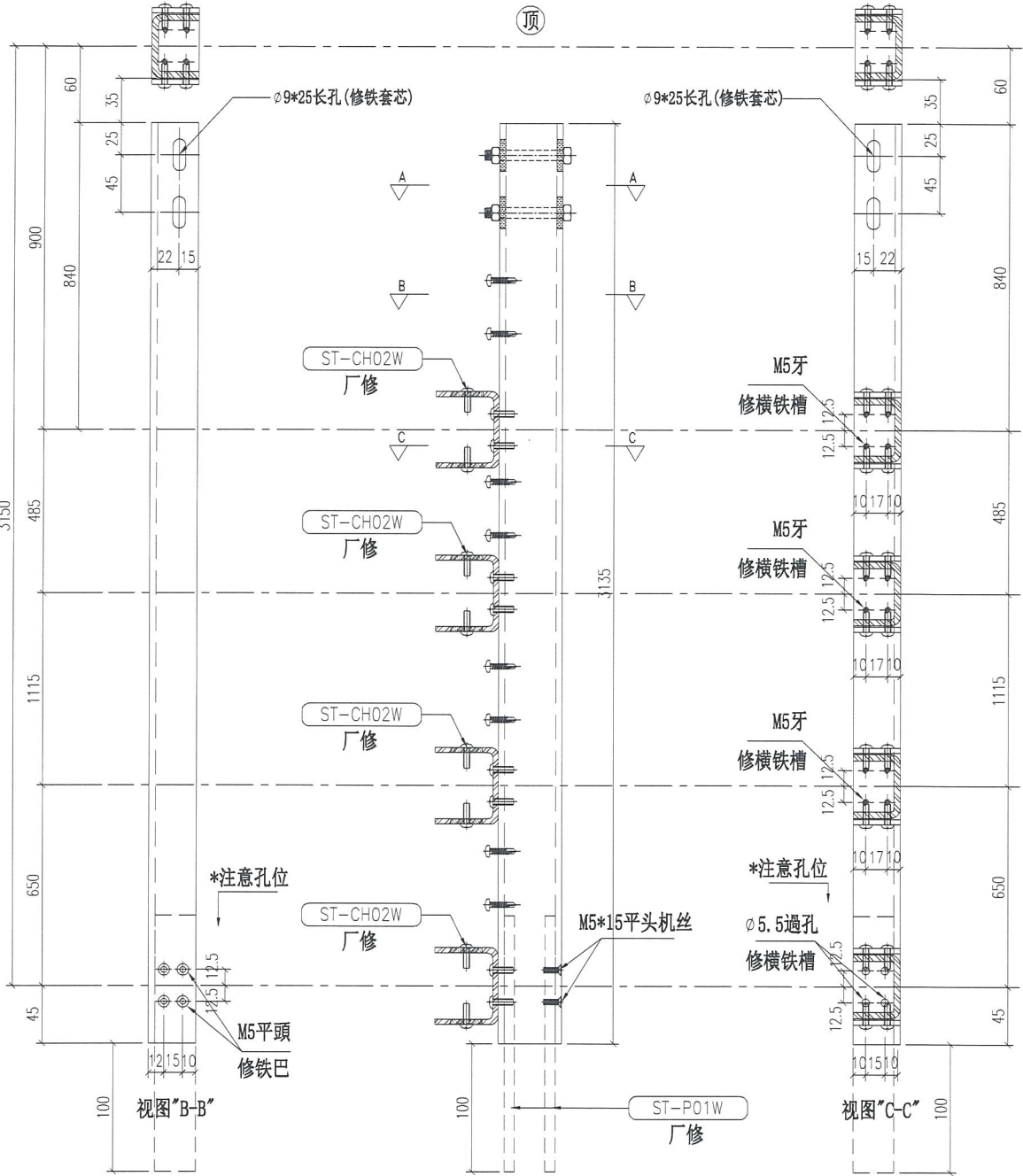

室外
OUTSIDE

M8*70六角头螺栓
地盘收

SECTION:A-A

M5.5*25圆头自攻自钻螺丝

SECTION:B-B

M5*20圆头机丝

SECTION:C-C

重量: 13.50 kg

名称	主企铁槽拆图	制图	JH	2019.3.21	修改	
材料	37*50*37*5mm铁槽	复核	DL	2019.3.22	日期	
颜色	热浸锌	Cut From 100x50x5mm GMS RHS			图号	ST-M40S (1 of 1)

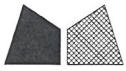

美特铝质有限公司
MIDI Aluminium Fabricator Ltd.

物料编号	层数	每层数	总数	使用位置	楼层	备注
ST-M41S	1	2	2	T1-J-8	27F	
ST-M41S	1	3	3	T2-3	27F	
ST-M41S	1	3	3	T2-4	27F	
ST-M41S	1	2	2	T3-1-J	27F	
ST-M41S	1	4	4	T5-C-15	27F	
ST-M41S	1	3	3	T5-Q-3	27F	

工程号 J-837 地盘 观塘裕民坊

地盘用
铁厂组装

室外
OUTSIDE

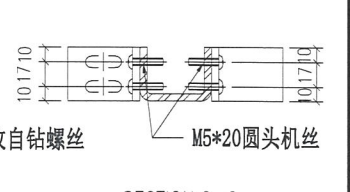
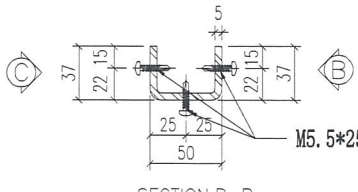
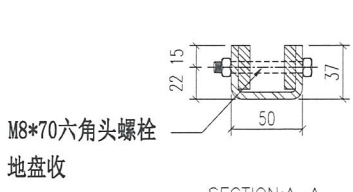
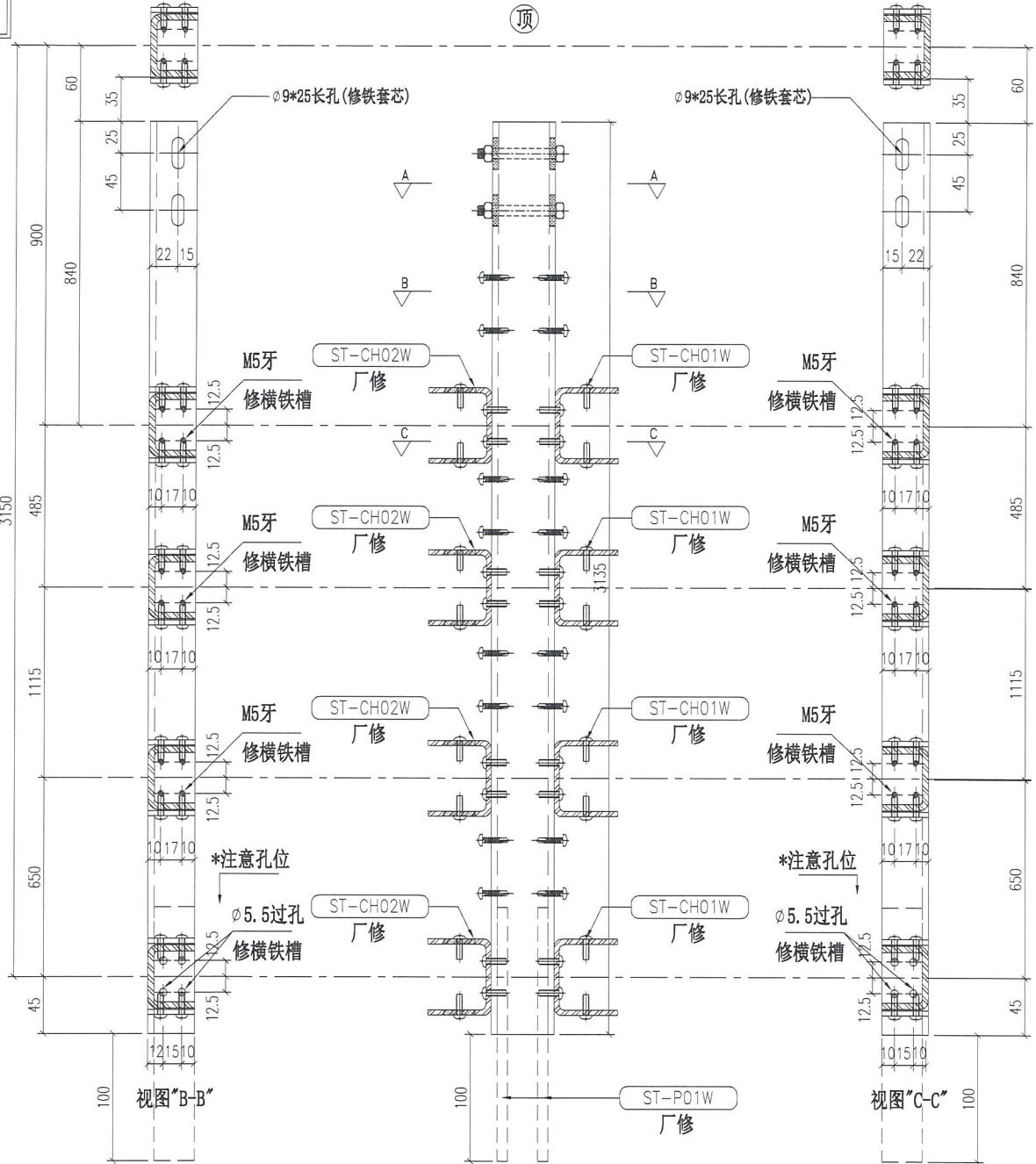

重量: 13.50 kg

名称	主企铁槽拆图	制图	JH	2019.3.21	修改	
材料	37*50*37*5mm铁槽	复核	DL	2019.3.22	日期	
颜色	热浸锌	Cut From 100x50x5mm GMS RHS			图号	ST-M41S



美特铝质有限公司
MIDI Aluminium Fabricator Ltd.

物料编号	层数	每层数	总数	使用位置	楼层	备注
ST-M42S	1	1	1	T1-J-8	27F	
工程号	J-837	地盘	观塘裕民坊			

地盘用
铁厂组装

室外
OUTSIDE

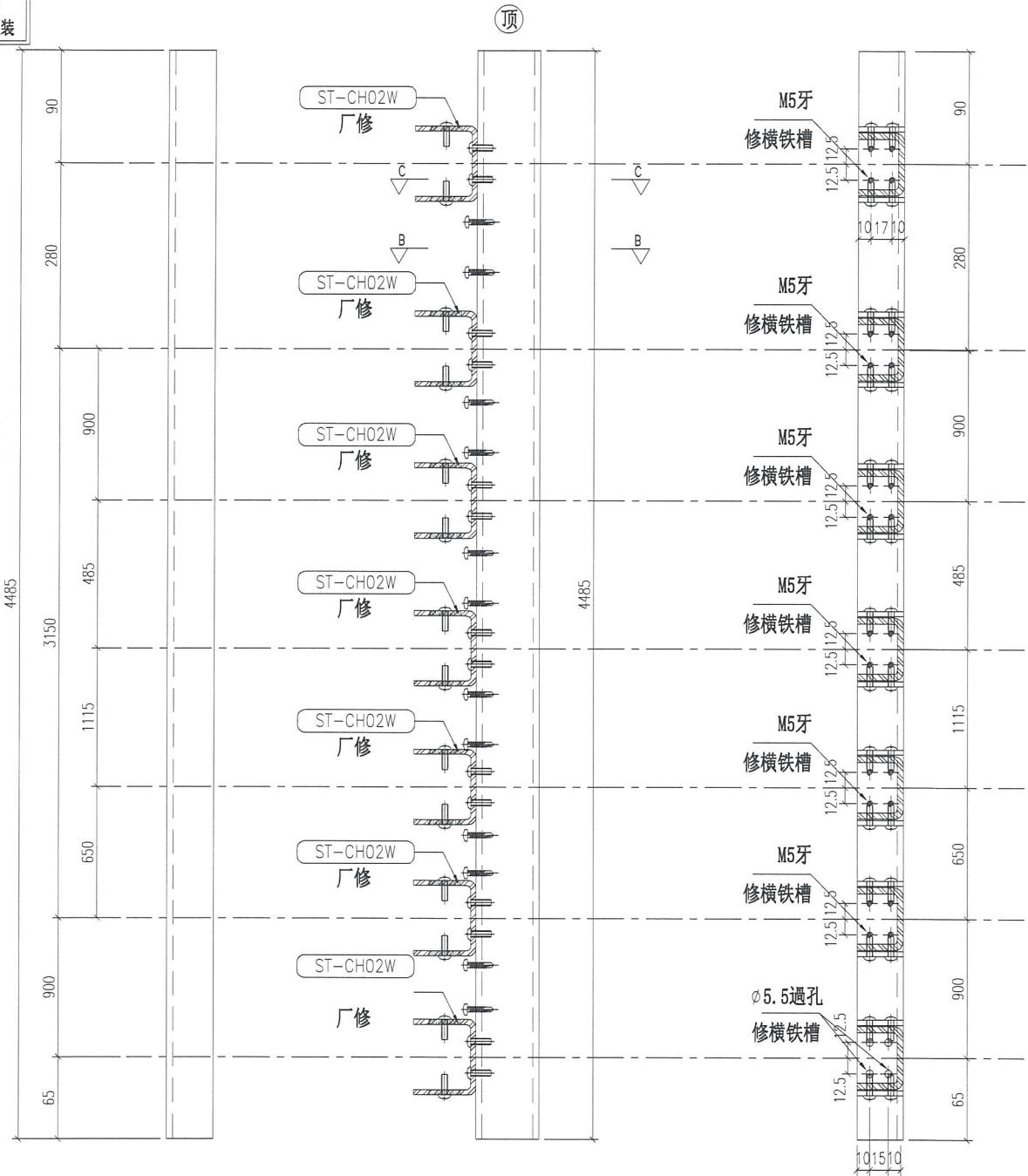

视图"B-B"

视图"C-C"

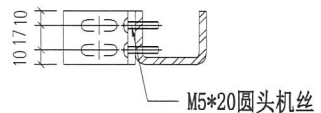
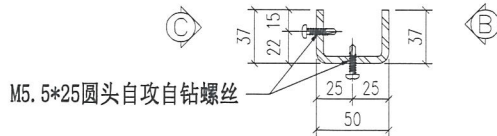

重量: 19.31 kg

名称	主企铁槽拆图	制图	JH	2019.3.21	修改	
材料	37*50*37*5mm铁槽	复核	DL	2019.3.22	日期	
颜色	热浸锌	Cut From 100x50x5mm GMS RHS			图号	ST-M42S



美特铝质有限公司
MIDI Aluminium Fabricator Ltd.

物料编号	层数	每层数	总数	使用位置	楼层	备注
ST-M44S	1	1	1	T2-1	27F	
ST-M44S	1	1	1	T5-C-15	27F	
ST-M44S	1	1	1	T5-Q-3	27F	

工程号 J-837 地盘 观塘裕民坊

地盘用
铁厂组装

顶

室外
OUTSIDE

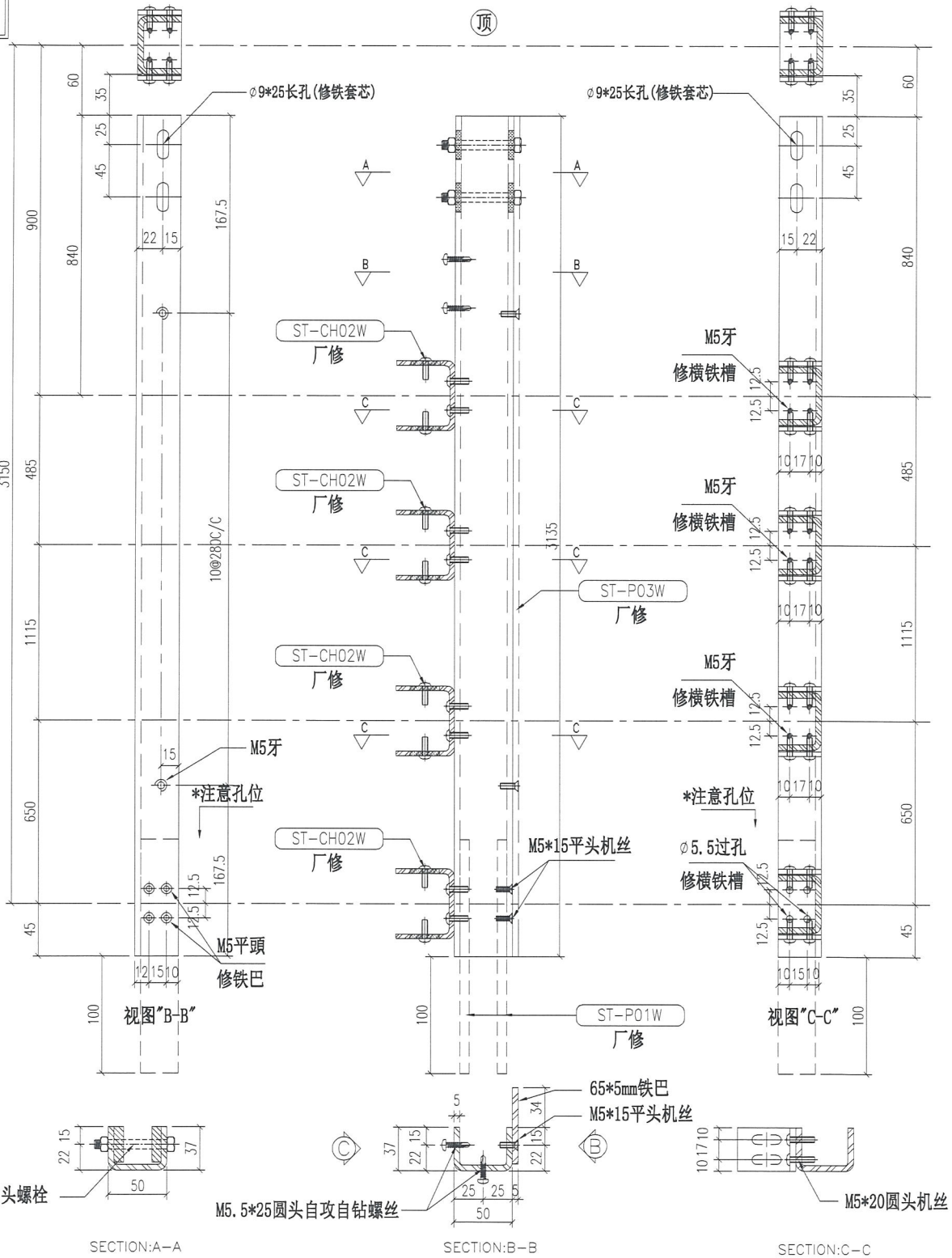

M8*70六角头螺栓
地盘收

SECTION:A-A

M5.5*25圆头自攻钻螺丝

SECTION:B-B

65*5mm铁巴
M5*15平头机丝

M5*20圆头机丝

SECTION:C-C

重量: 13.50 kg

名称	主企铁槽拆图	制图	JH	2019.3.21	修改	
材料	37*50*37*5mm铁槽	复核	DL	2019.3.22	日期	
颜色	热浸锌	Cut From 100x50x5mm GMS RHS			图号	ST-M44S



美特铝质有限公司
MIDI Aluminium Fabricator Ltd.

物料编号	层数	每层数	总数	使用位置	楼层	备注

工程号 J-837 地盘 观塘裕民坊

地盘用
铁厂组装

室外
OUTSIDE

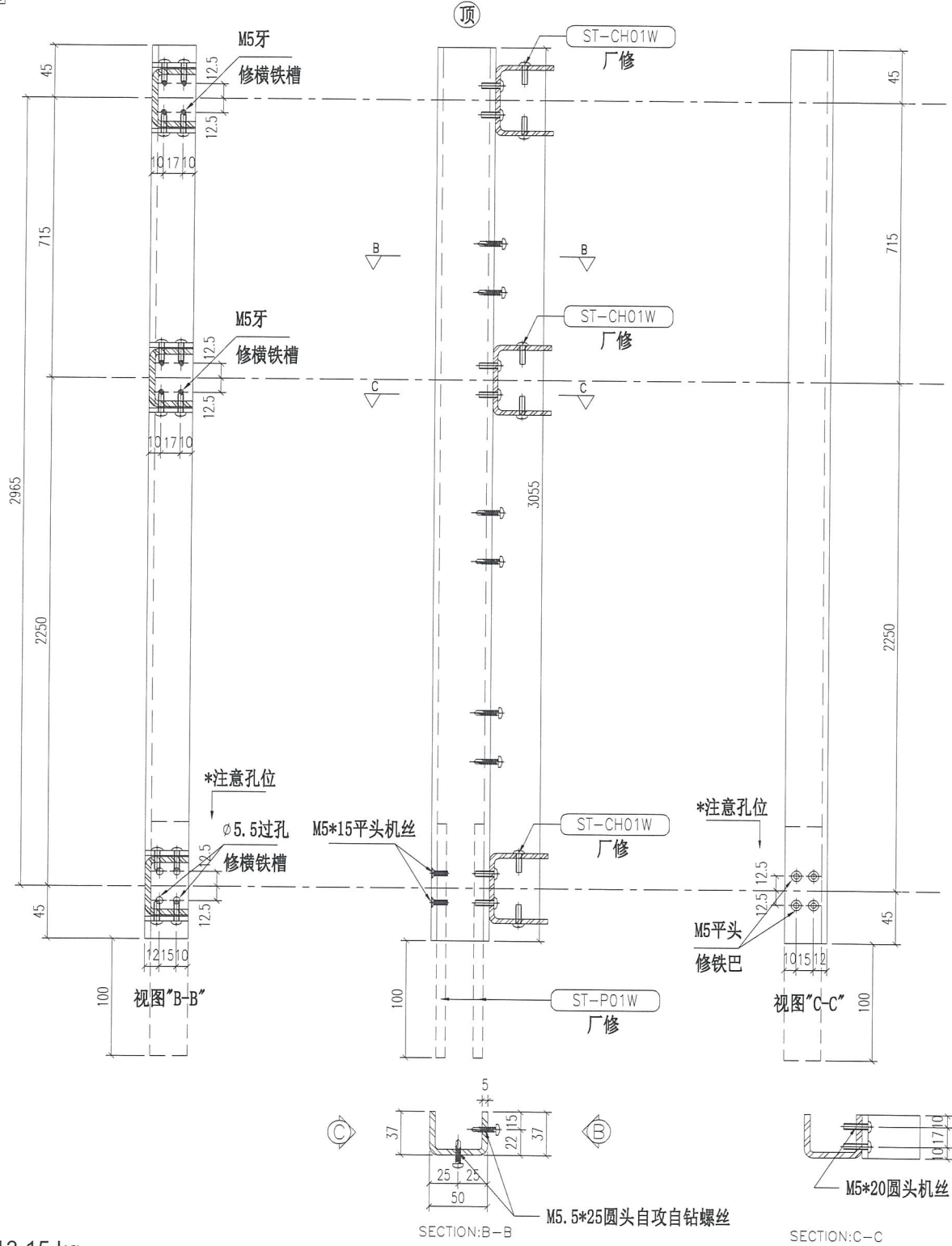

重量: 13.15 kg

名称	主企铁槽拆图	制图	JH	2019.3.21	修改	
材料	37*50*37*5mm铁槽	复核	DL	2019.3.22	日期	
颜色	热浸锌 Cut From 100x50x5mm GMS RHS	图号	ST-M46S (1 of 1)			



美特铝质有限公司
MIDI Aluminium Fabricator Ltd.

物料编号	层数	每层数	总数	使用位置	楼层	备注

工程号	J-837	地盘	观塘裕民坊
-----	-------	----	-------

地盘用
铁厂组装

室外
OUTSIDE

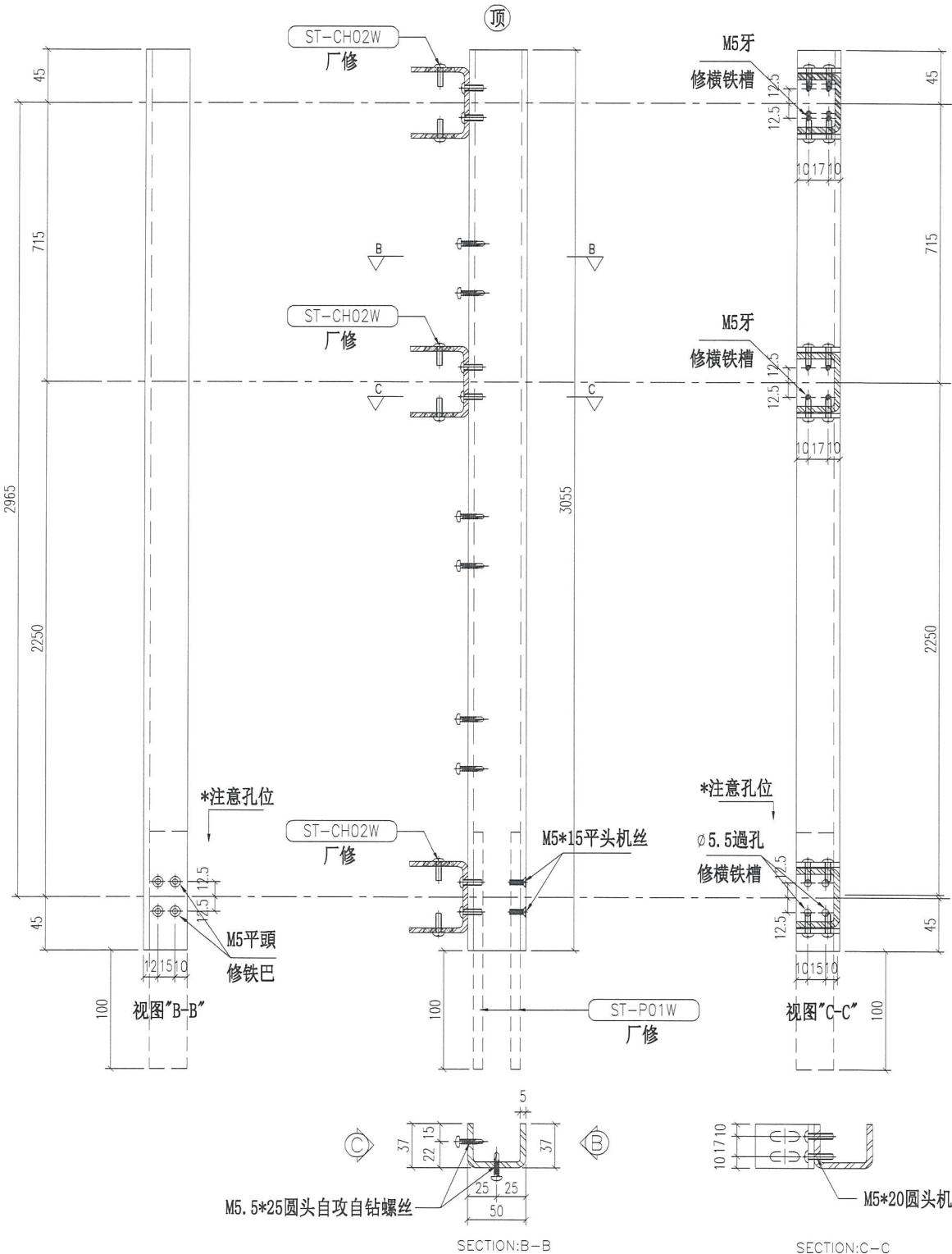

重量: 13.15 kg

名称	主企铁槽拆图	制图	JH	2019.3.21	修改	
材料	37*50*37*5mm铁槽	复核	DL	2019.3.22	日期	
颜色	热浸锌	Cut From 100x50x5mm GMS RHS			图号	ST-M47S (1 of 1)



美特铝质有限公司
MIDI Aluminium Fabricator Ltd.

物料编号	层数	每层数	总数	使用位置	楼层	备注
ST-M48S	1	1	1	T1-J-8	RF	

工程号 J-837 地盘 观塘裕民坊

地盘用
铁厂组装

室外
OUTSIDE

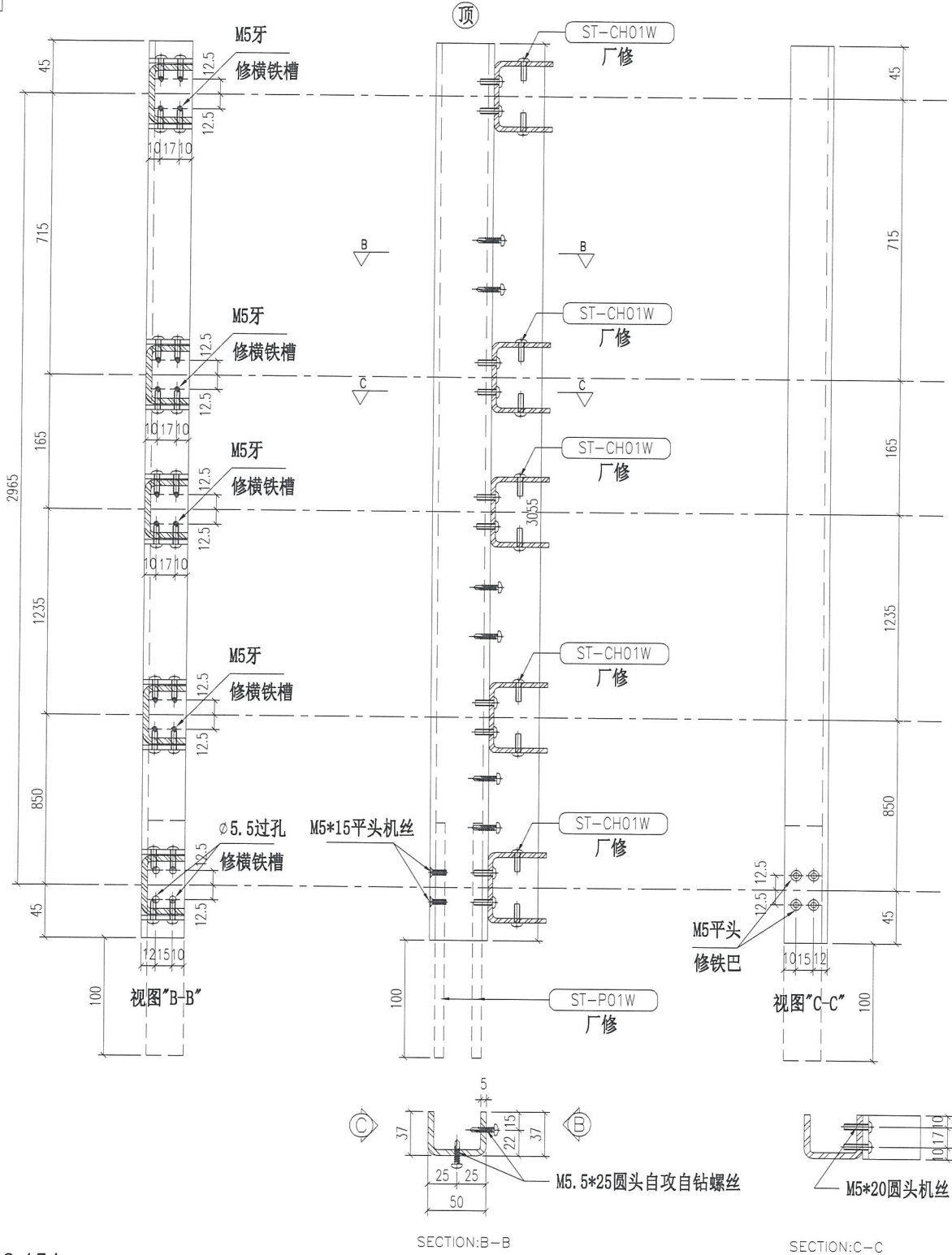

重量: 13.15 kg

名称	主企铁槽拆图	制图	JH	2019.3.21	修改	
材料	37*50*37*5mm铁槽	复核	DL	2019.3.22	日期	
颜色	热浸锌	Cut From 100x50x5mm GMS RHS			图号	ST-M48S

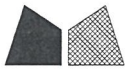

美特铝质有限公司
MIDI Aluminium Fabricator Ltd.

物料编号	层数	每层数	总数	使用位置	楼层	备注
ST-M49S	1	1	1	T1-J-8	RF	

工程号 J-837 地盘 观塘裕民坊

地盘用
铁厂组装

室外
OUTSIDE

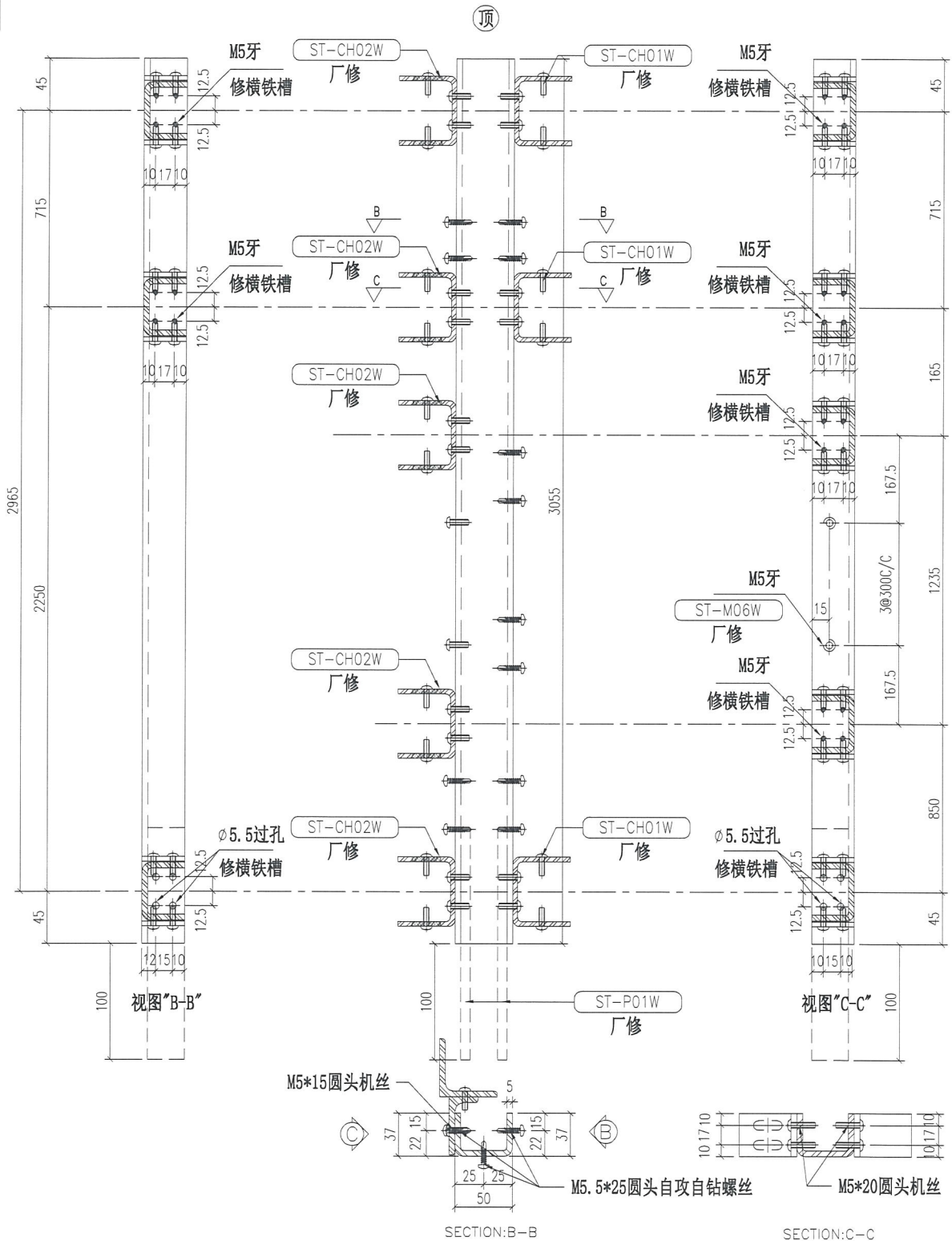

重量: 13.15 kg

名称	主企铁槽拆图	制图	JH	2019.3.21	修改	
材料	37*50*37*5mm铁槽	复核	DL	2019.3.22	日期	
颜色	热浸锌 Cut From 100x50x5mm GMS RHS				图号	ST-M49S

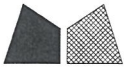

美特铝质有限公司
MIDI Aluminium Fabricator Ltd.

物料编号	层数	每层数	总数	使用位置	楼层	备注
ST-M50S	1	1	1	T1-J-8	RF	

工程号 J-837 地盘 观塘裕民坊

地盘用
铁厂组装

室外
OUTSIDE

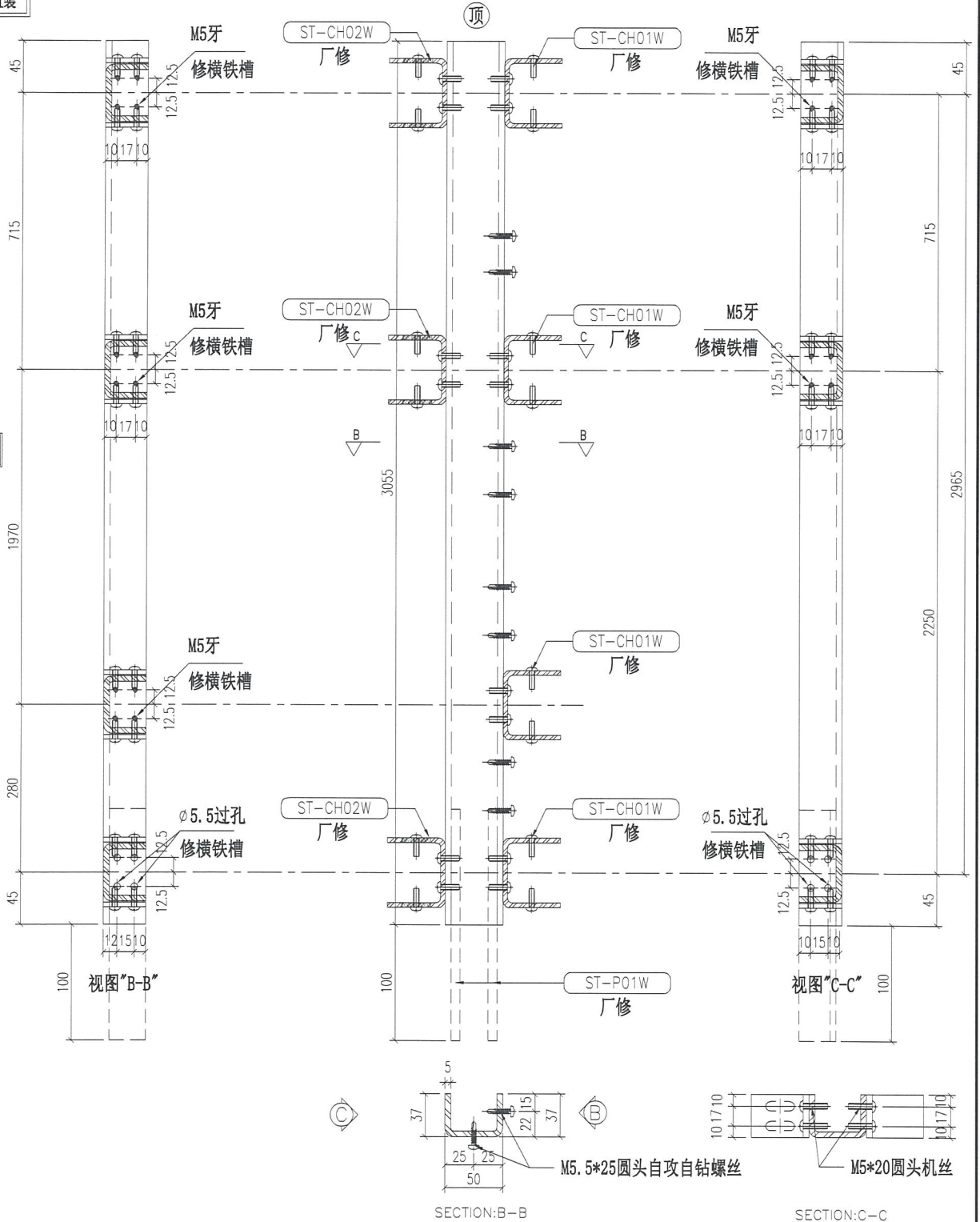

重量: 13.15 kg

名称	主企铁槽拆图	制图	JH	2019.3.21	修改	
材料	37*50*37*5mm铁槽	复核	DL	2019.3.22	日期	
颜色	热浸锌 Cut From 100x50x5mm GMS RHS				图号	ST-M50S



美特铝质有限公司
MIDI Aluminium Fabricator Ltd.

物料编号	层数	每层数	总数	使用位置	楼层	备注
ST-M51S	1	1	1	T1-J-8	RF	

工程号 J-837 地盘 观塘裕民坊

地盘用
铁厂组装

室外
OUTSIDE

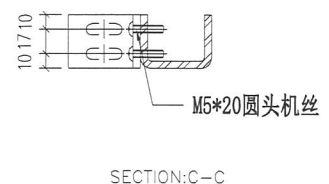
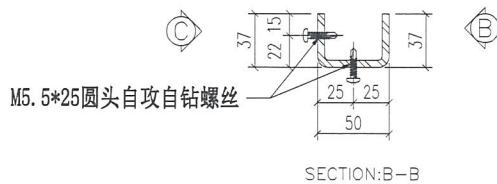
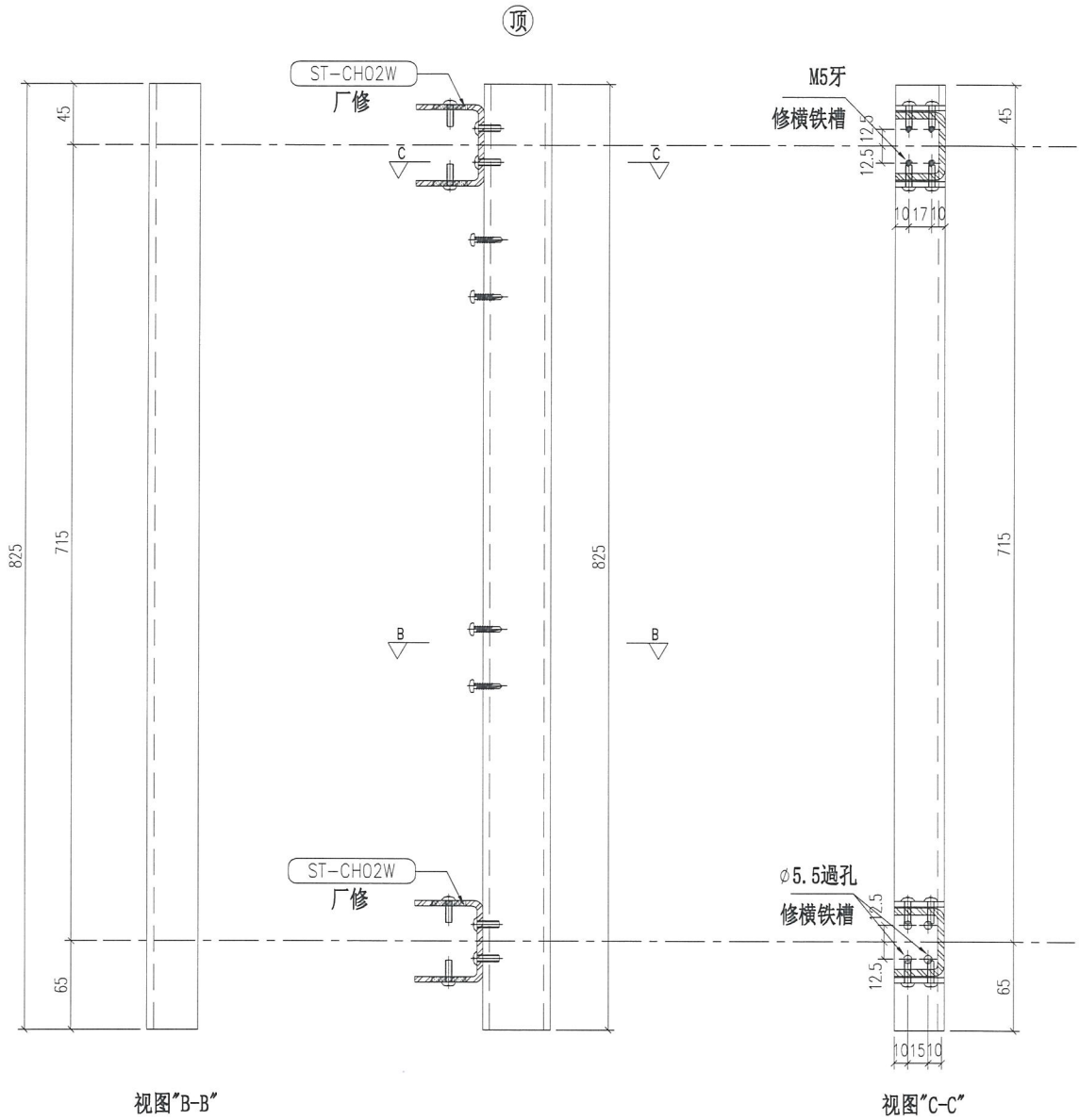

重量: 3.55 kg

名称	主企铁槽拆图	制图	JH	2019.3.21	修改	
材料	37*50*37*5mm铁槽	复核	DL	2019.3.22	日期	
颜色	热浸锌	Cut From 100x50x5mm GMS RHS			图号	ST-M51S



美特铝质有限公司
MIDI Aluminium Fabricator Ltd.

物料编号	层数	每层数	总数	使用位置	楼层	备注
ST-M52S	1	1	1	T2-1	RF	

工程号	J-837	地盘	观塘裕民坊
-----	-------	----	-------

地盘用
铁厂组装

室外
OUTSIDE

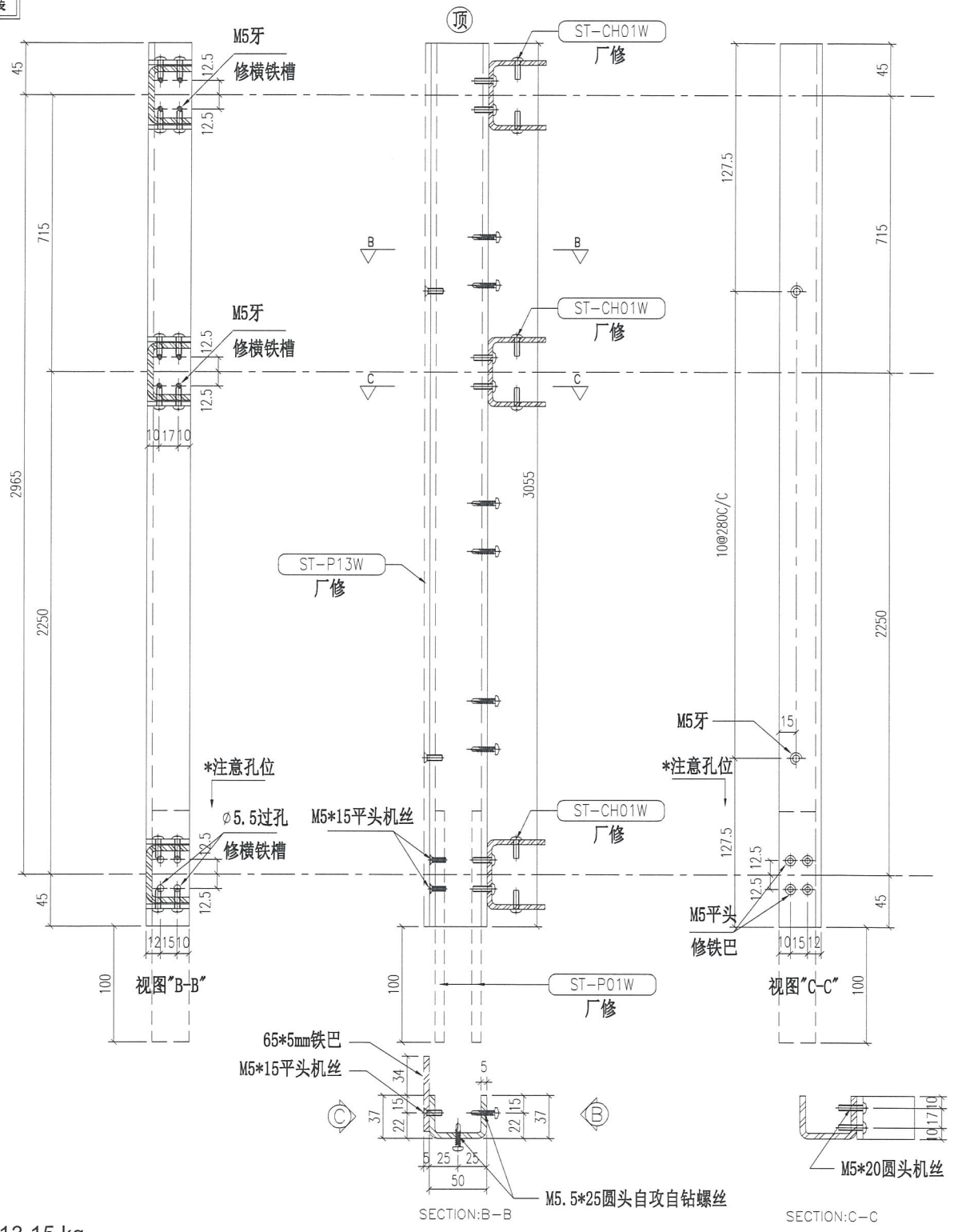

重量: 13.15 kg

名称	主企铁槽拆图	制图	JH	2019.3.21	修改	
材料	37*50*37*5mm铁槽	复核	DL	2019.3.22	日期	
颜色	热浸锌 Cut From 100x50x5mm GMS RHS				图号	ST-M52S



美特铝质有限公司
MIDI Aluminium Fabricator Ltd.

物料编号	层数	每层数	总数	使用位置	楼层	备注
ST-M53S	1	1	1	T2-1	RF	
ST-M53S	1	1	1	T5-Q-3	RF	

工程号 J-837 地盘 观塘裕民坊

地盘用
铁厂组装

室外
OUTSIDE

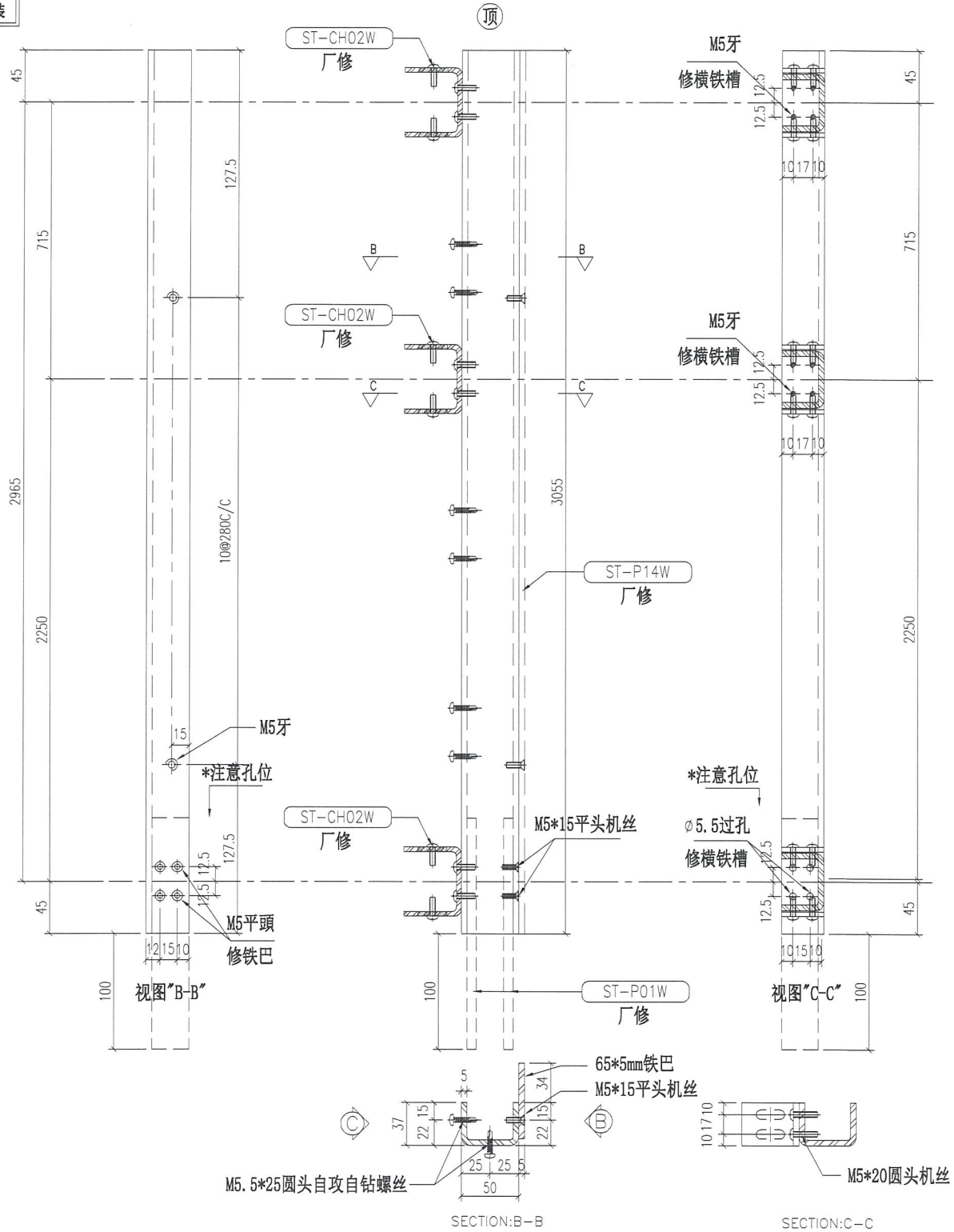

重量: 13.15 kg

名称	主企铁槽拆图	制图	JH	2019.3.21	修改	
材料	37*50*37*5mm铁槽	复核	DL	2019.3.22	日期	
颜色	热浸锌 Cut From 100x50x5mm GMS RHS				图号	ST-M53S



美特铝质有限公司
MIDI Aluminium Fabricator Ltd.

物料编号	层数	每层数	总数	使用位置	楼层	备注
ST-M54S	1	1	1	T2-4	RF	

工程号 J-837 地盘 观塘裕民坊

地盘用
铁厂组装

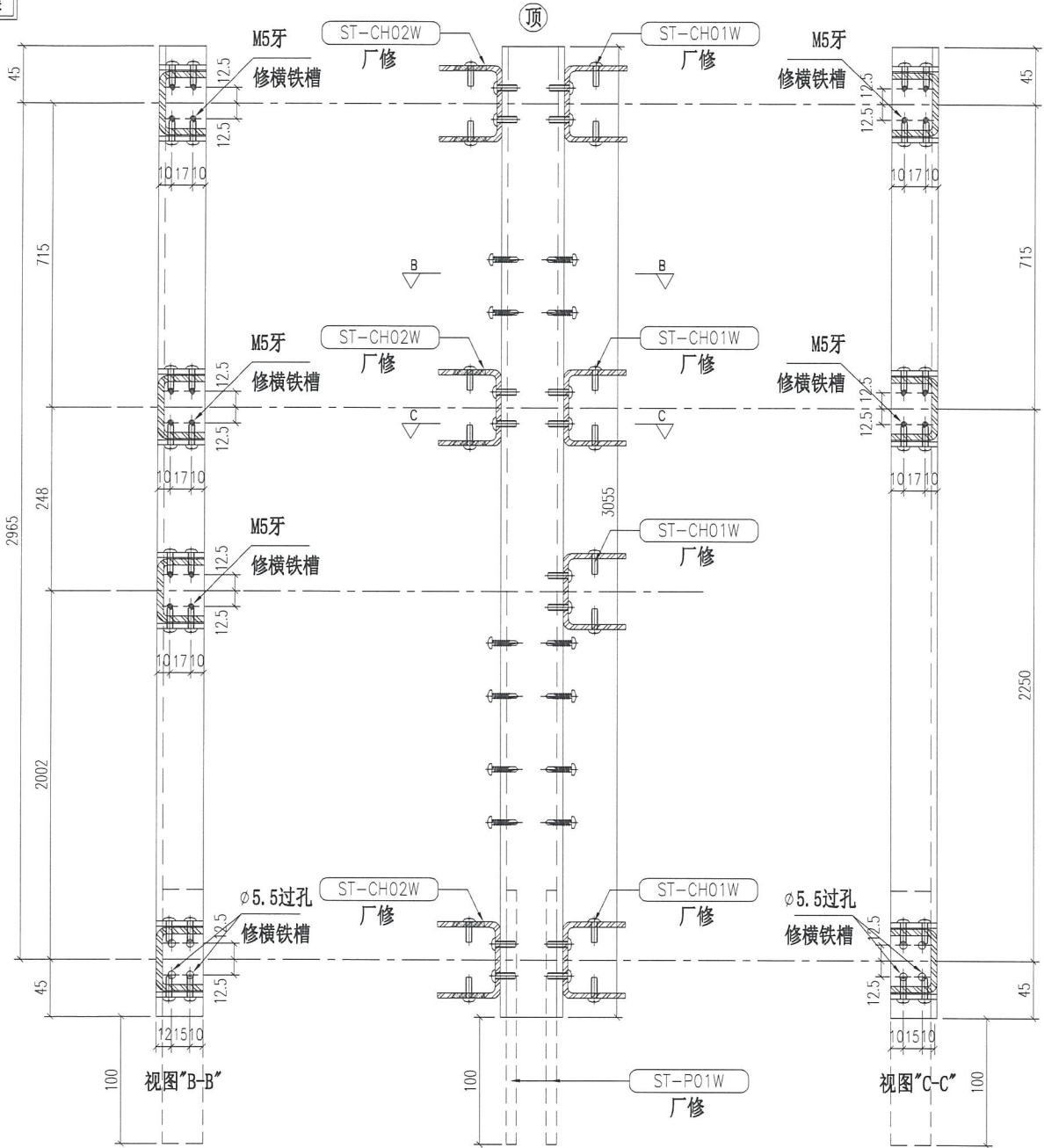

室外
OUTSIDE

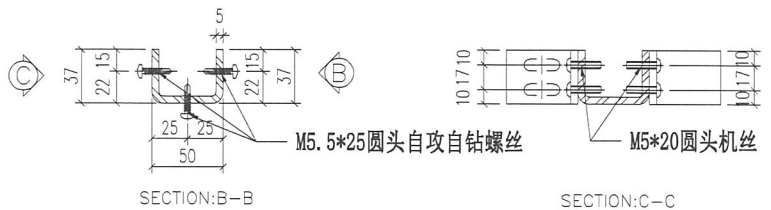

重量: 13.15 kg

名称	主企铁槽拆图	制图	JH	2019.3.21	修改	
材料	37*50*37*5mm铁槽	复核	DL	2019.3.22	日期	
颜色	热浸锌	Cut From 100x50x5mm GMS RHS			图号	ST-M54S

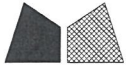

美特铝质有限公司
MIDI Aluminium Fabricator Ltd.

物料编号	层数	每层数	总数	使用位置	楼层	备注
ST-M55S	1	1	1	T2-4	RF	

工程号	J-837	地盘	观塘裕民坊
-----	-------	----	-------

地盘用
铁厂组装

室外
OUTSIDE

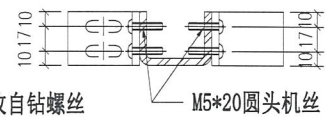
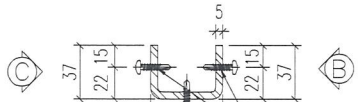
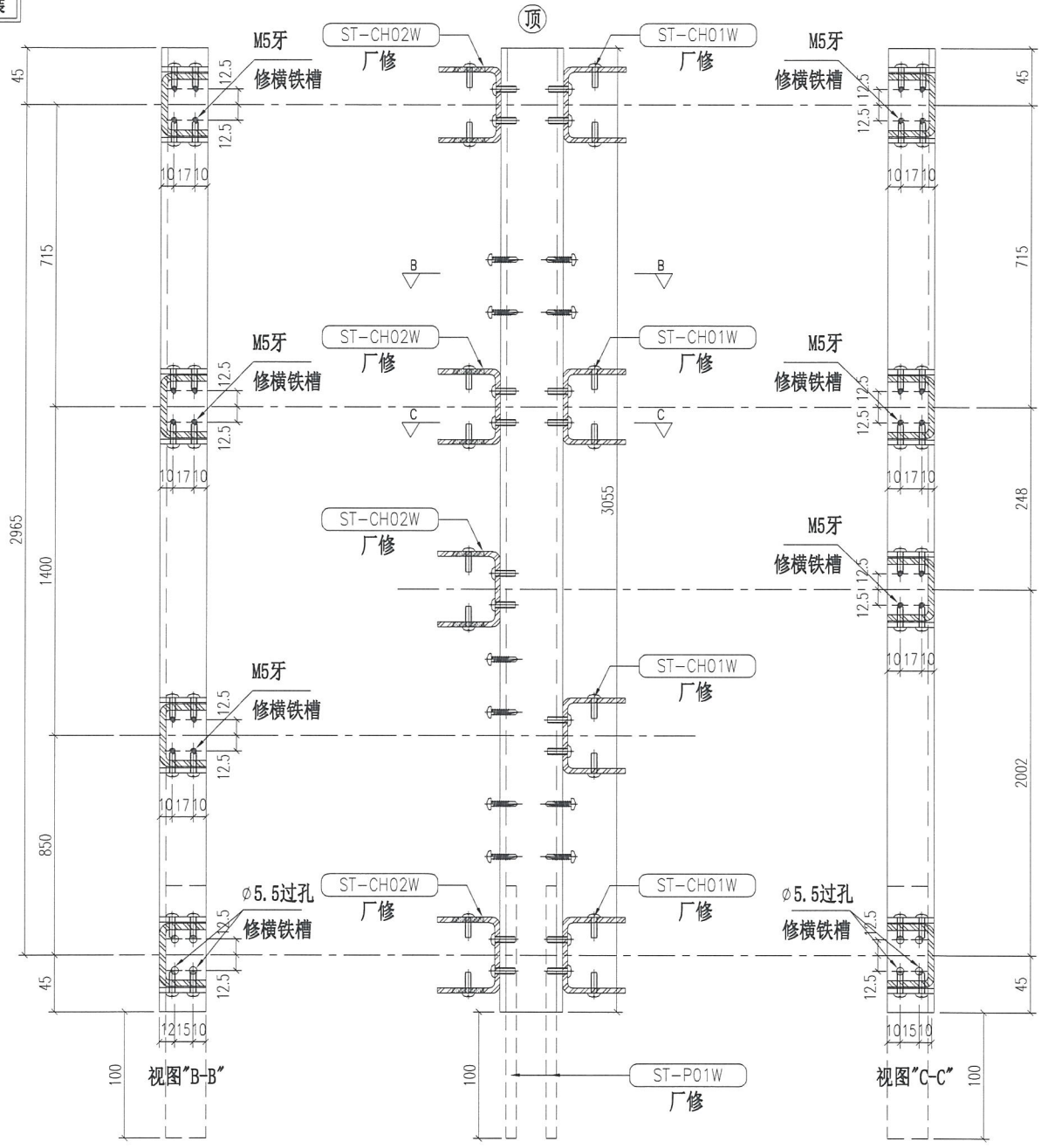

M5. 5*25圆头自攻自钻螺丝

M5*20圆头机丝

重量: 13.15 kg

名称	主企铁槽拆图	制图	JH 2019.3.21	修改	
材料	37*50*37*5mm铁槽	复核	DL 2019.3.22	日期	
颜色	热浸锌 Cut From 100x50x5mm GMS RHS			图号	ST-M55S



美特铝质有限公司
MIDI Aluminium Fabricator Ltd.

物料编号	层数	每层数	总数	使用位置	楼层	备注
ST-M56S	1	1	1	T2-4	RF	

工程号 J-837 地盘 观塘裕民坊

地盘用
铁厂组装

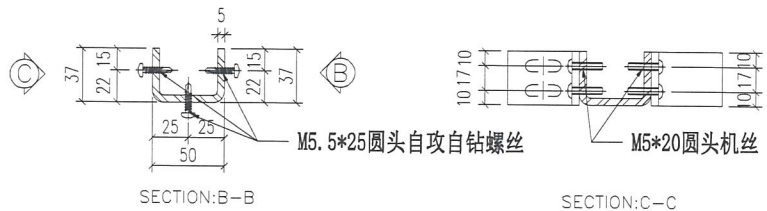
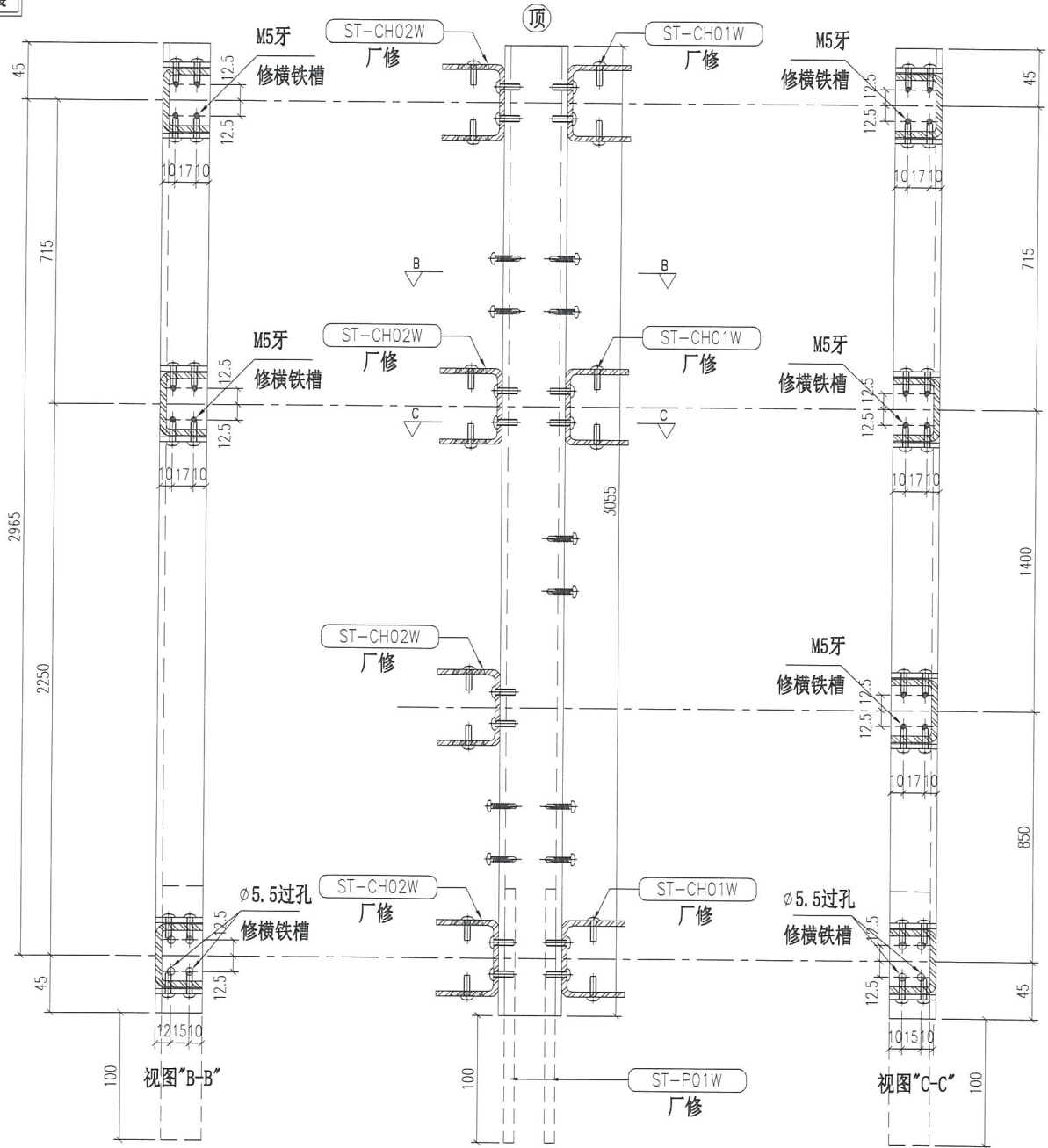

重量: 13.15 kg

名称	主企铁槽拆图	制图	JH	2019.3.21	修改	
材料	37*50*37*5mm铁槽	复核	DL	2019.3.22	日期	
颜色	热浸锌	Cut From 100x50x5mm GMS RHS			图号	ST-M56S



美特铝质有限公司
MIDI Aluminium Fabricator Ltd.

物料编号	层数	每层数	总数	使用位置	楼层	备注
ST-M57S	1	1	1	T2-3	RF	

工程号 J-837 地盘 观塘裕民坊

地盘用
铁厂组装

室外
OUTSIDE

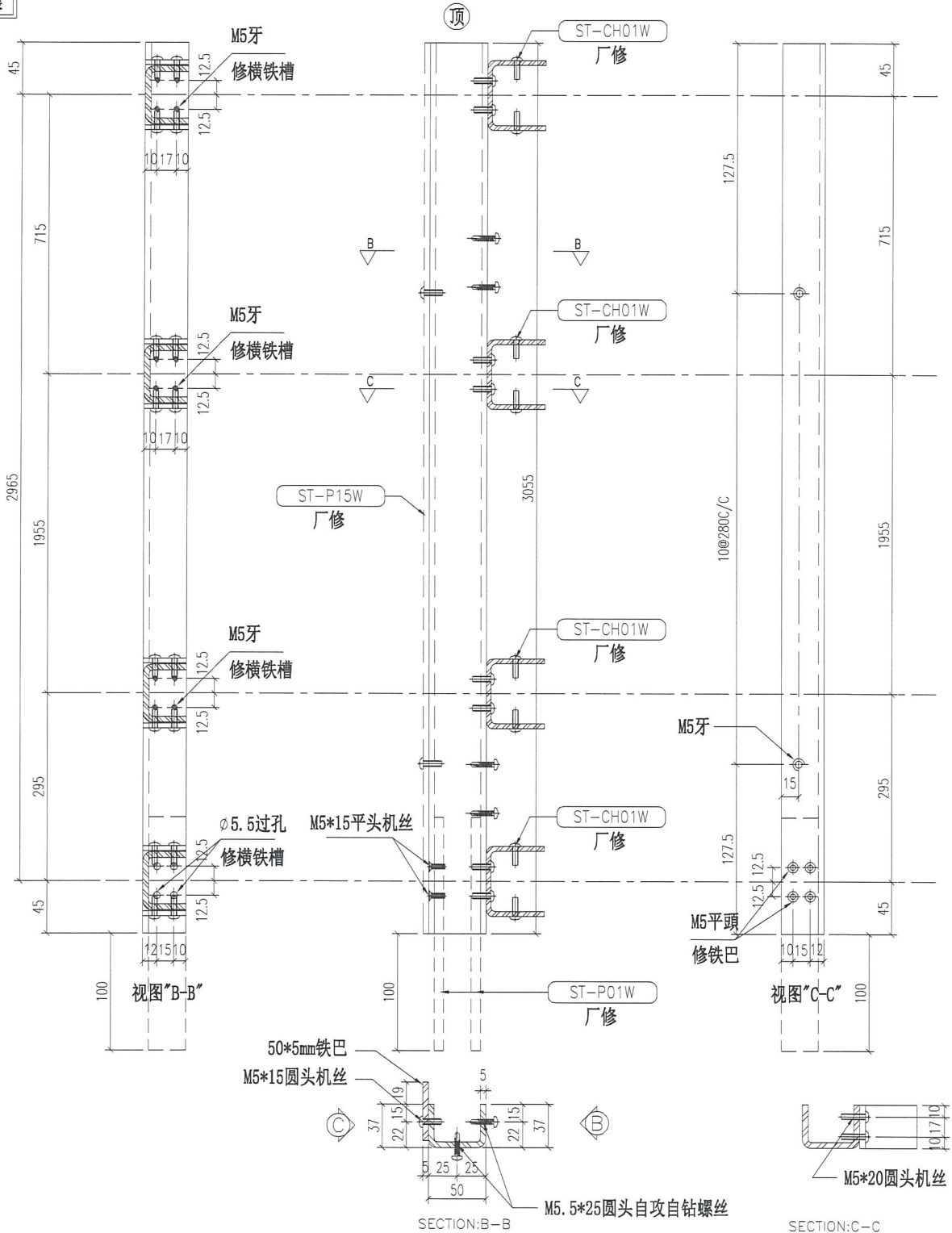

重量: 13.15 kg

名称	主企铁槽拆图	制图	JH	2019.3.21	修改	
材料	37*50*37*5mm铁槽	复核	DL	2019.3.22	日期	
颜色	热浸锌 Cut From 100x50x5mm GMS RHS				图号	ST-M57S



美特铝质有限公司
MIDI Aluminium Fabricator Ltd.

物料编号	层数	每层数	总数	使用位置	楼层	备注
ST-M58S	1	1	1	T2-3	RF	

工程号 J-837 地盘 观塘裕民坊

地盘用
铁厂组装

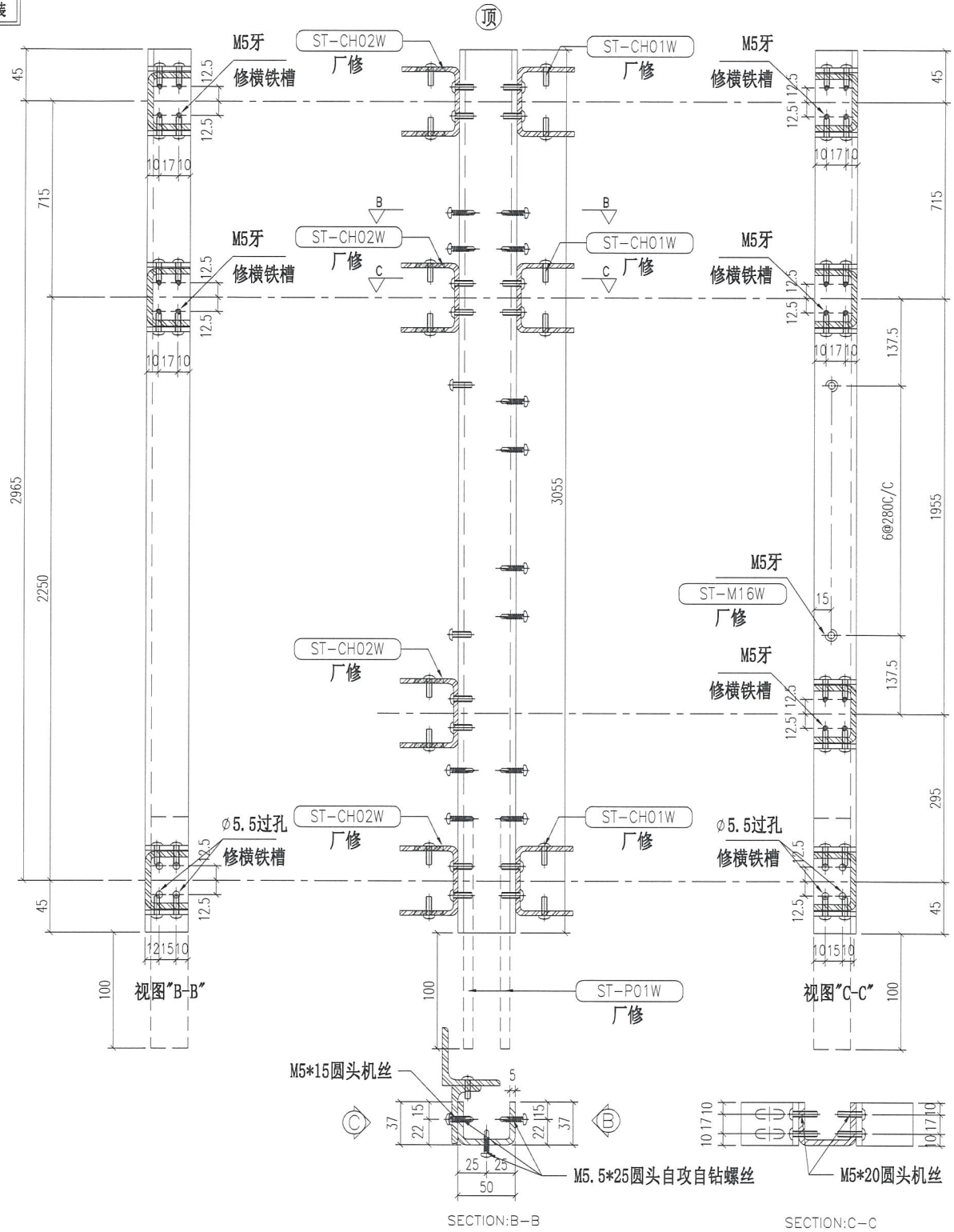

重量: 13.15 kg

名称	主企铁槽拆图	制图	JH	2019.3.21	修改	
材料	37*50*37*5mm铁槽	复核	DL	2019.3.22	日期	
颜色	热浸锌	Cut From 100x50x5mm GMS RHS			图号	ST-M58S

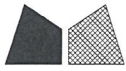

美特铝质有限公司
MIDI Aluminium Fabricator Ltd.

物料编号	层数	每层数	总数	使用位置	楼层	备注
ST-M59S	1	2	2	T3-1-J	RF	
ST-M59S	1	3	3	T5-Q-3	RF	

工程号 J-837 地盘 观塘裕民坊

地盘用
铁厂组装

室外
OUTSIDE

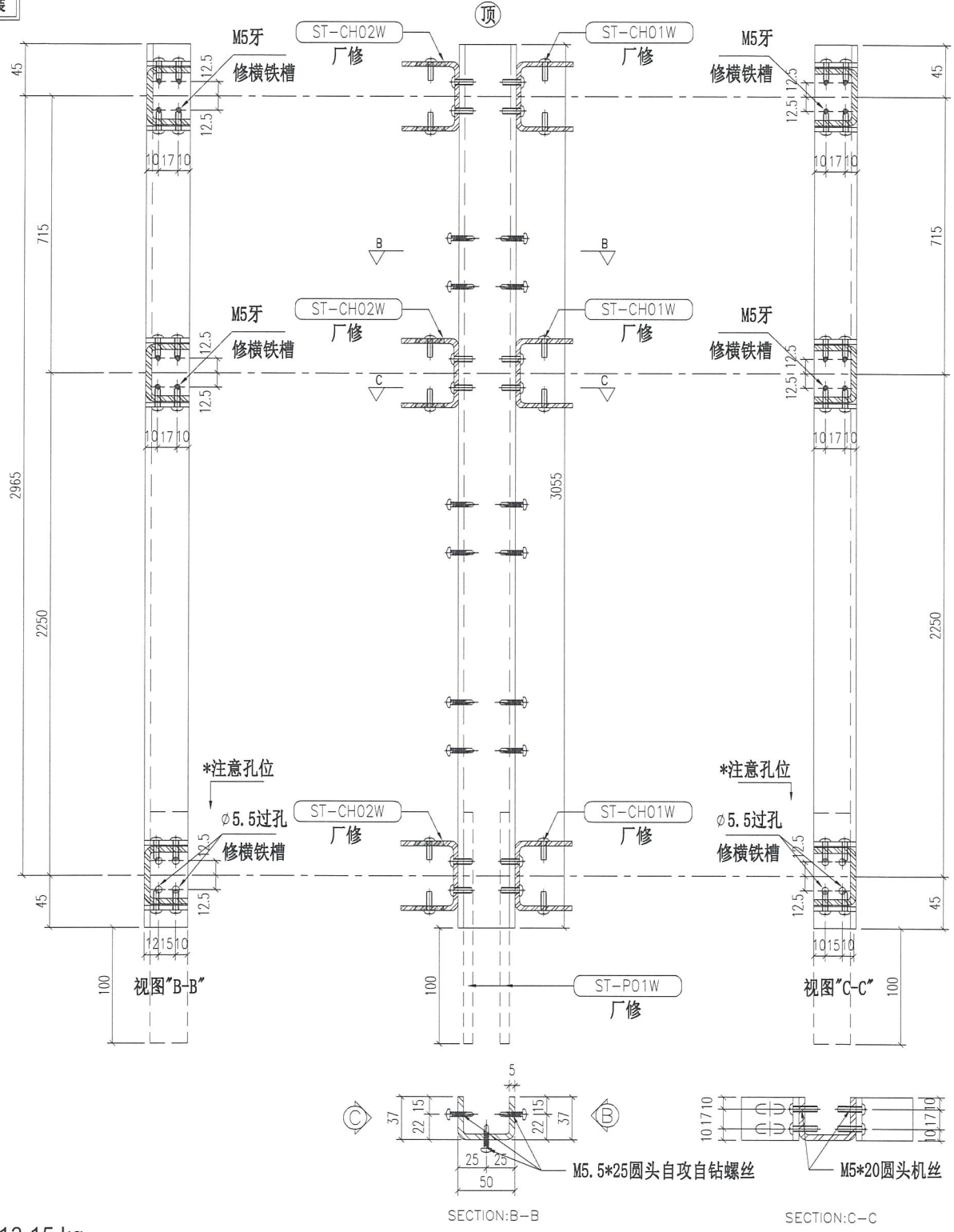

重量: 13.15 kg

名称	主企铁槽拆图	制图	JH 2019.3.21	修改	
材料	37*50*37*5mm铁槽	复核	DL 2019.3.22	日期	
颜色	热浸锌	Cut From 100x50x5mm GMS RHS		图号	ST-M59S



美特铝质有限公司
MIDI Aluminium Fabricator Ltd.

物料编号	层数	每层数	总数	使用位置	楼层	备注
ST-M60S	1	2	2	T2-3	RF	
ST-M60S	1	1	1	T3-1-J	RF	

工程号	J-837	地盘	观塘裕民坊
-----	-------	----	-------

地盘用
铁厂组装

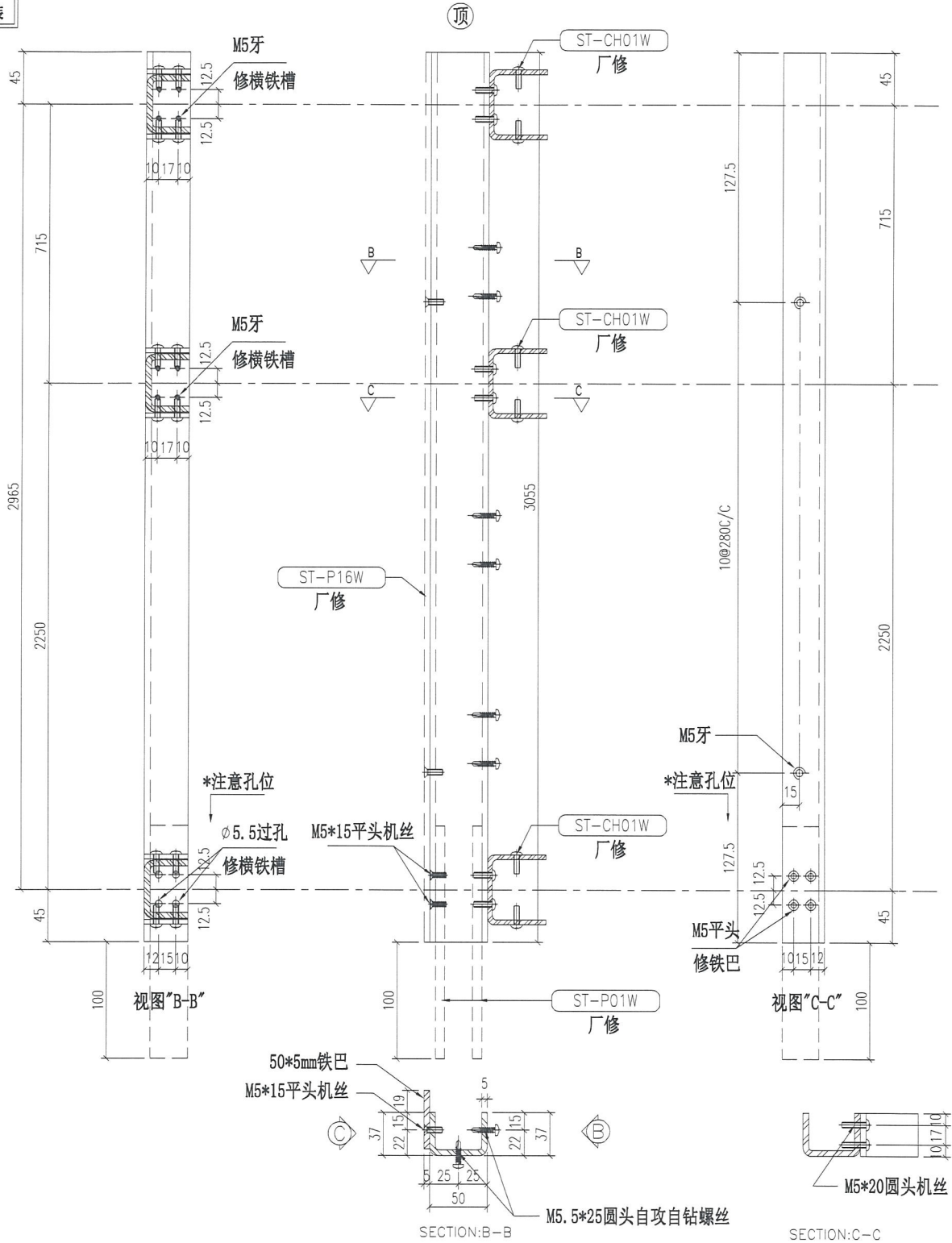

重量: 13.15 kg

名称	主企铁槽拆图	制图	JH	2019.3.21	修改	
材料	37*50*37*5mm铁槽	复核	DL	2019.3.22	日期	
颜色	热浸锌	图号	ST-M60S			

Cut From 100x50x5mm GMS RHS



美特铝质有限公司
MIDI Aluminium Fabricator Ltd.

物料编号	层数	每层数	总数	使用位置	楼层	备注
ST-M61S	1	3	3	T5-Q-3	50F	

工程号 J-837 地盘 观塘裕民坊

地盘用
铁厂组装

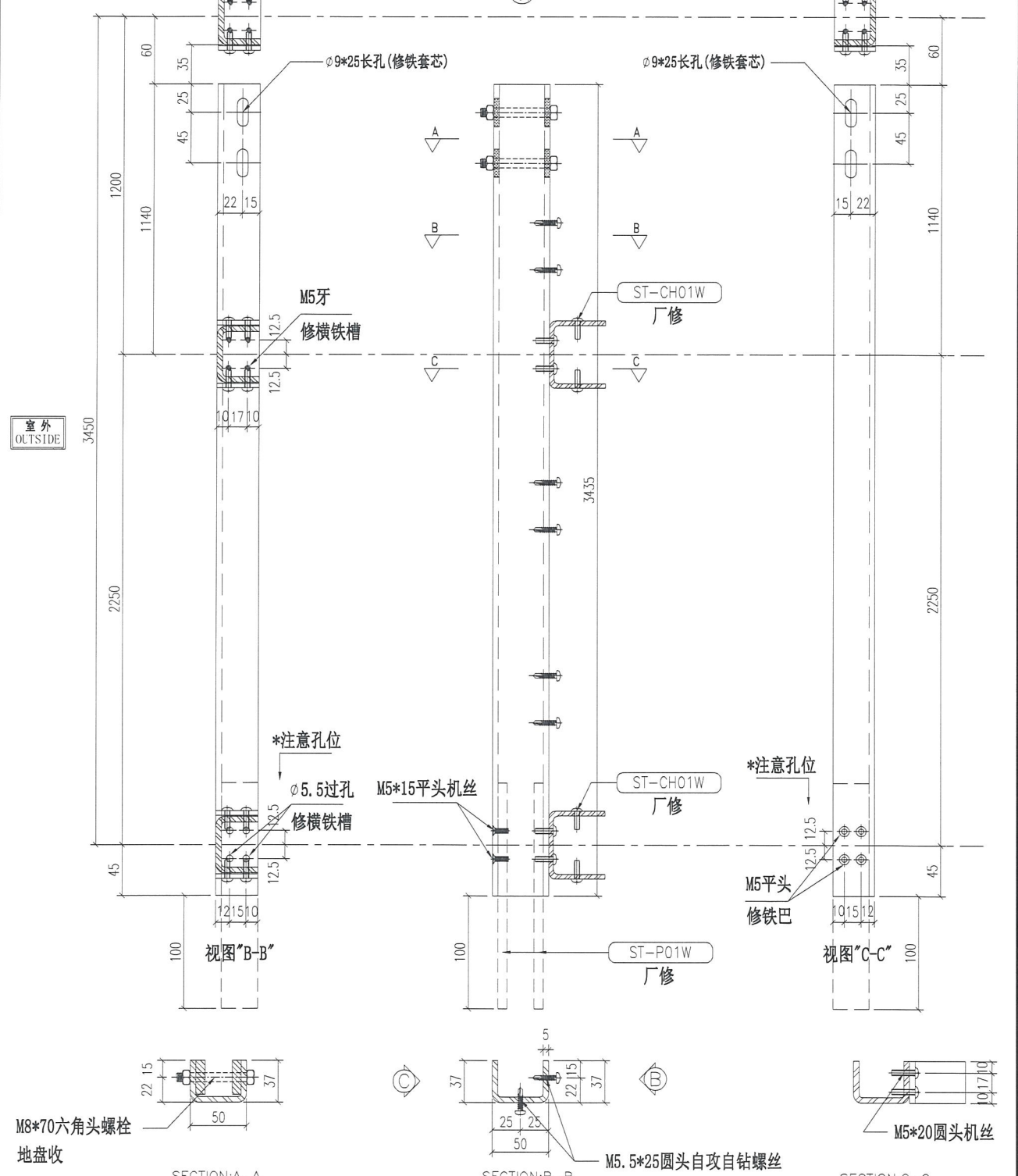

室外
OUTSIDE

M8*70六角头螺栓
地盘收

SECTION:A-A

SECTION:B-B

SECTION:C-C

重量: 14.79 kg

名称	主企铁槽拆图	制图	JH	2019.3.21	修改	
材料	37*50*37*5mm铁槽	复核	DL	2019.3.22	日期	
颜色	热浸锌	Cut From 100x50x5mm GMS RHS			图号	ST-M61S



美特铝质有限公司
MIDI Aluminium Fabricator Ltd.

物料编号	层数	每层数	总数	使用位置	楼层	备注
ST-M62S	1	2	2	T5-Q-3	50F	

工程号 J-837 地盘 观塘裕民坊

地盘用
铁厂组装

室外
OUTSIDE

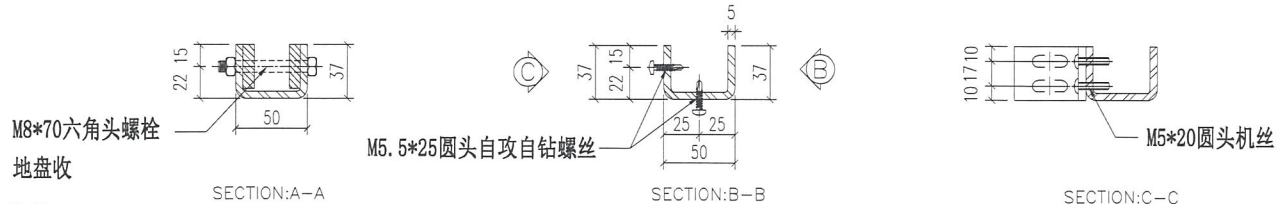
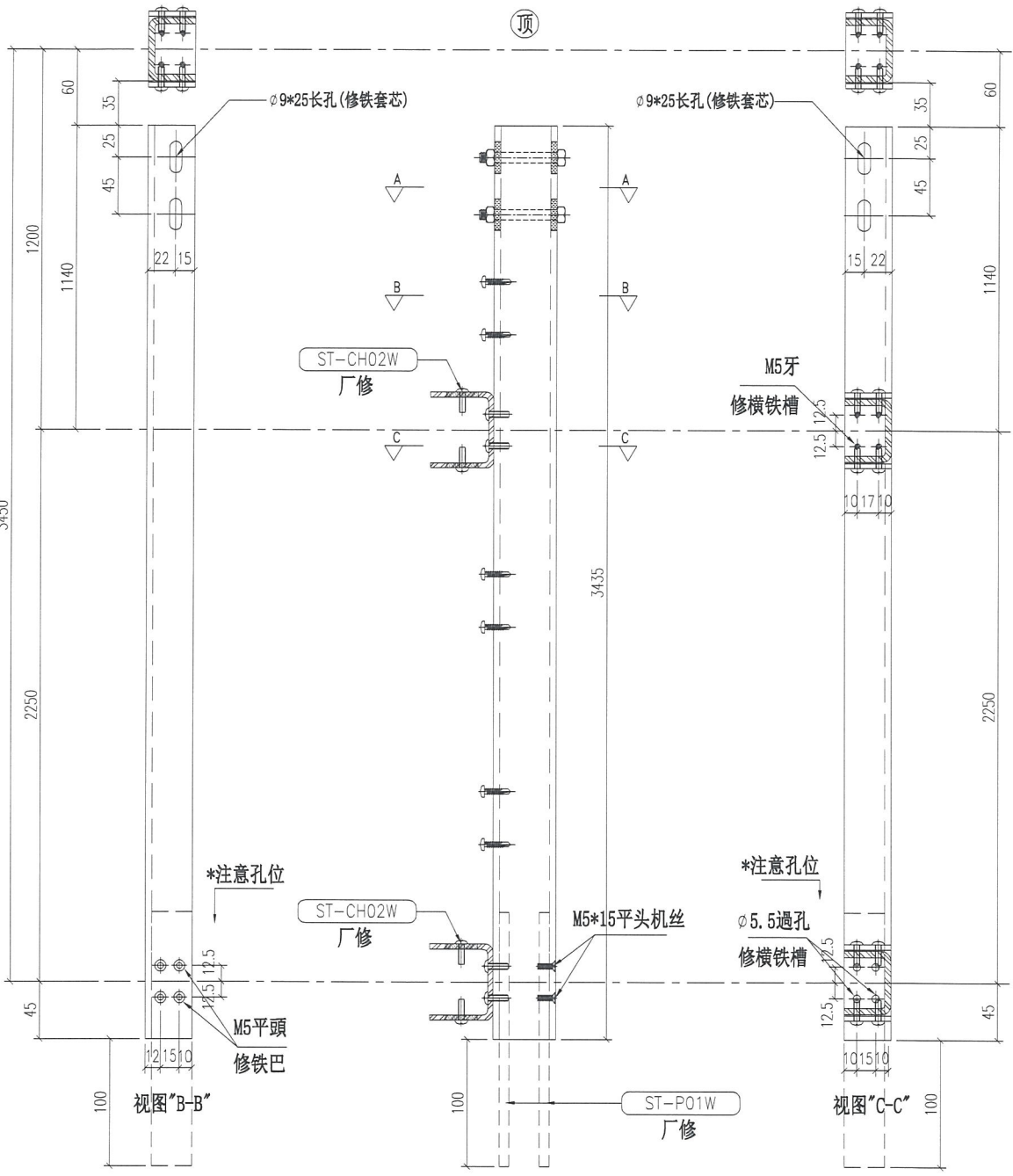

重量: 14.79 kg

名称	主企铁槽拆图	制图	JH	2019.3.21	修改	
材料	37*50*37*5mm铁槽	复核	DL	2019.3.22	日期	
颜色	热浸锌 Cut From 100x50x5mm GMS RHS				图号	ST-M62S



美特铝质有限公司
MIDI Aluminium Fabricator Ltd.

物料编号	层数	每层数	总数	使用位置	楼层	备注
ST-M63S	1	3	3	T5-Q-3	50F	

工程号 J-837 地盘 观塘裕民坊

地盘用
铁厂组装

室外
OUTSIDE

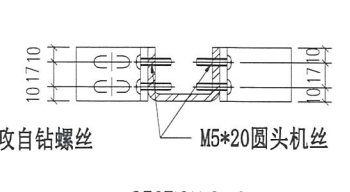
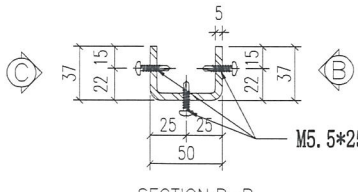
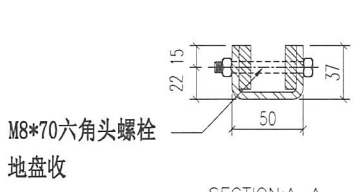
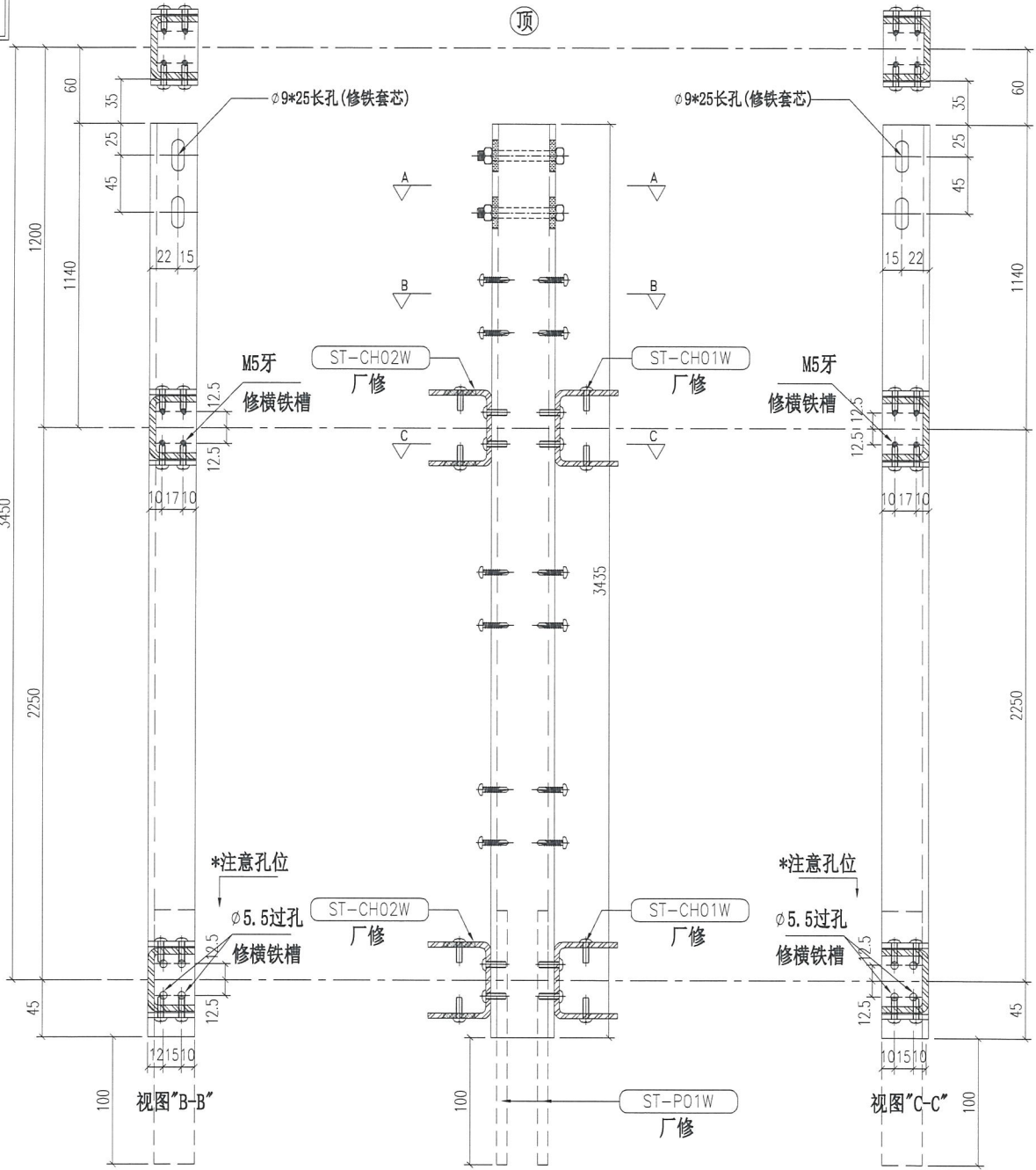

重量: 14.79 kg

名称	主企铁槽拆图	制图	JH 2019.3.21	修改	
材料	37*50*37*5mm铁槽	复核	DL 2019.3.22	日期	
颜色	热浸锌 Cut From 100x50x5mm GMS RHS	图号	ST-M63S		



美特铝质有限公司
MIDI Aluminium Fabricator Ltd.

物料编号	层数	每层数	总数	使用位置	楼层	备注
ST-M64S	1	1	1	T5-Q-3	50F	

工程号 J-837 地盘 观塘裕民坊

地盘用
铁厂组装

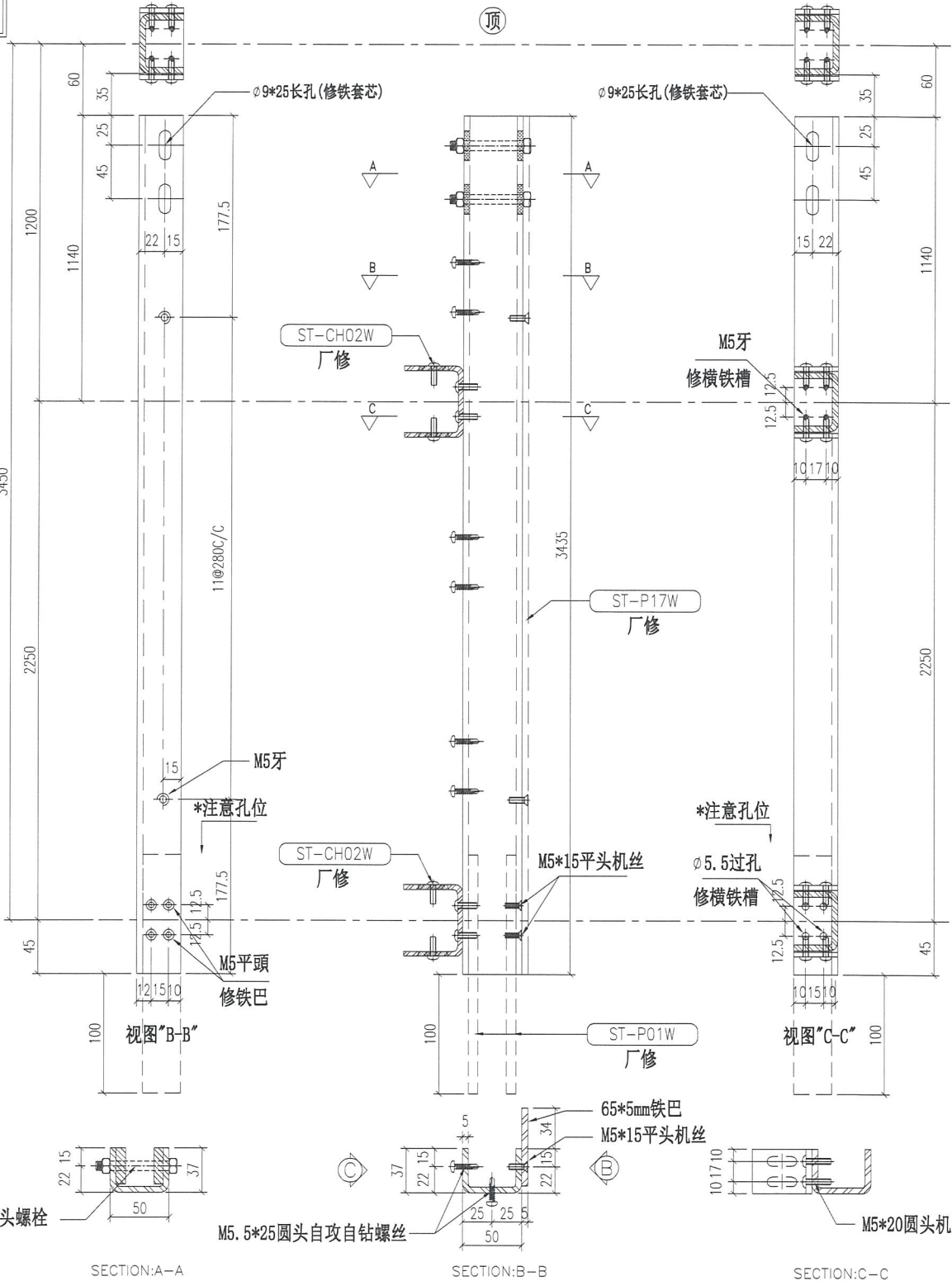

室外
OUTSIDE

重量: 14.79 kg

名称	主企铁槽拆图	制图	JH 2019.3.21	修改	
材料	37*50*37*5mm铁槽	复核	DL 2019.3.22	日期	
颜色	热浸锌	Cut From 100x50x5mm GMS RHS		图号	ST-M64S



美特铝质有限公司
MIDI Aluminium Fabricator Ltd.

物料编号	层数	每层数	总数	使用位置	楼层	备注
ST-M65S	1	4	4	T5-110	RF	
ST-M65S	1	2	2	T5-C-15	RF	

工程号	J-837	地盘	观塘裕民坊
-----	-------	----	-------

地盘用
铁厂组装

室外
OUTSIDE

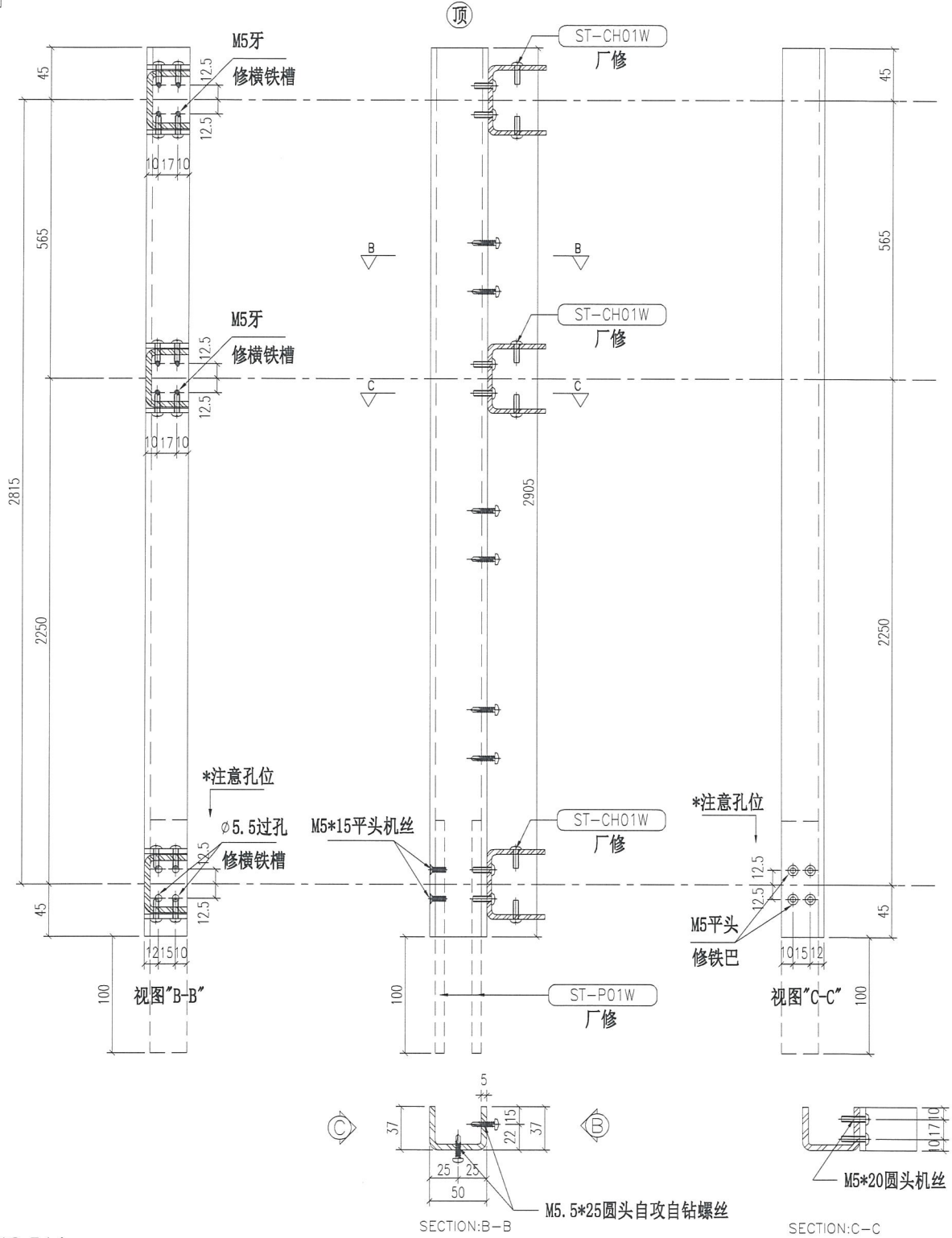

重量: 12.51 kg

名称	主企铁槽拆图	制图	JH	2019.3.21	修改	
材料	37*50*37*5mm铁槽	复核	DL	2019.3.22	日期	
颜色	热浸锌 Cut From 100x50x5mm GMS RHS				图号	ST-M65S

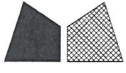

美特铝质有限公司
MIDI Aluminium Fabricator Ltd.

物料编号	层数	每层数	总数	使用位置	楼层	备注
ST-M66S	1	4	4	T5-110	RF	
ST-M66S	1	3	3	T5-C-15	RF	

工程号 J-837 地盘 观塘裕民坊

地盘用
铁厂组装

室外
OUTSIDE

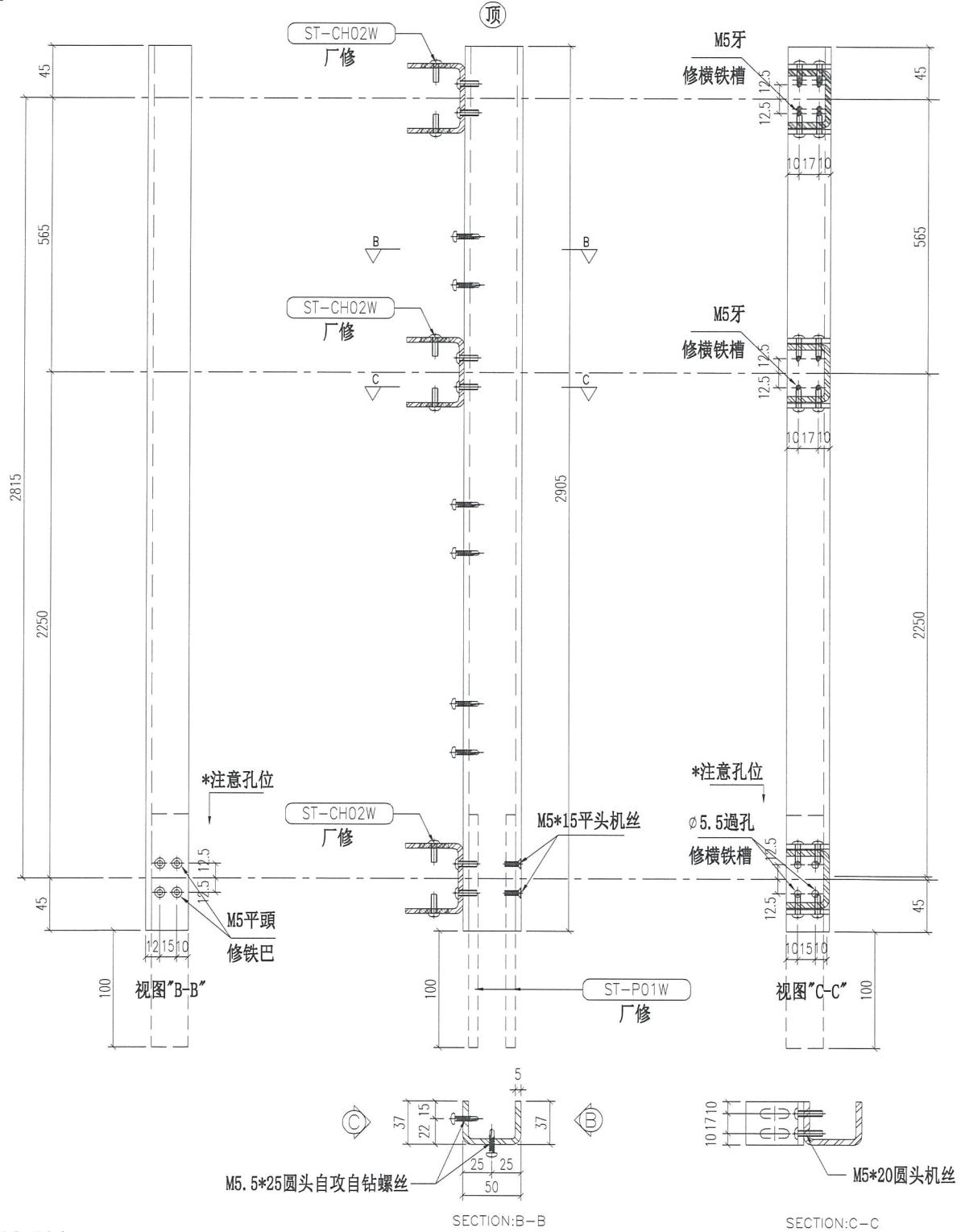

名称	主企铁槽拆图	制图	JH	2019.3.21	修改	
材料	37*50*37*5mm铁槽	复核	DL	2019.3.22	日期	
颜色	热浸锌	Cut From 100x50x5mm GMS RHS			图号	ST-M66S



美特铝质有限公司
MIDI Aluminium Fabricator Ltd.

物料编号	层数	每层数	总数	使用位置	楼层	备注
ST-M67S	1	1	1	T5-C-15	RF	

工程号	J-837	地盘	观塘裕民坊
-----	-------	----	-------

地盘用
铁厂组装

室外
OUTSIDE

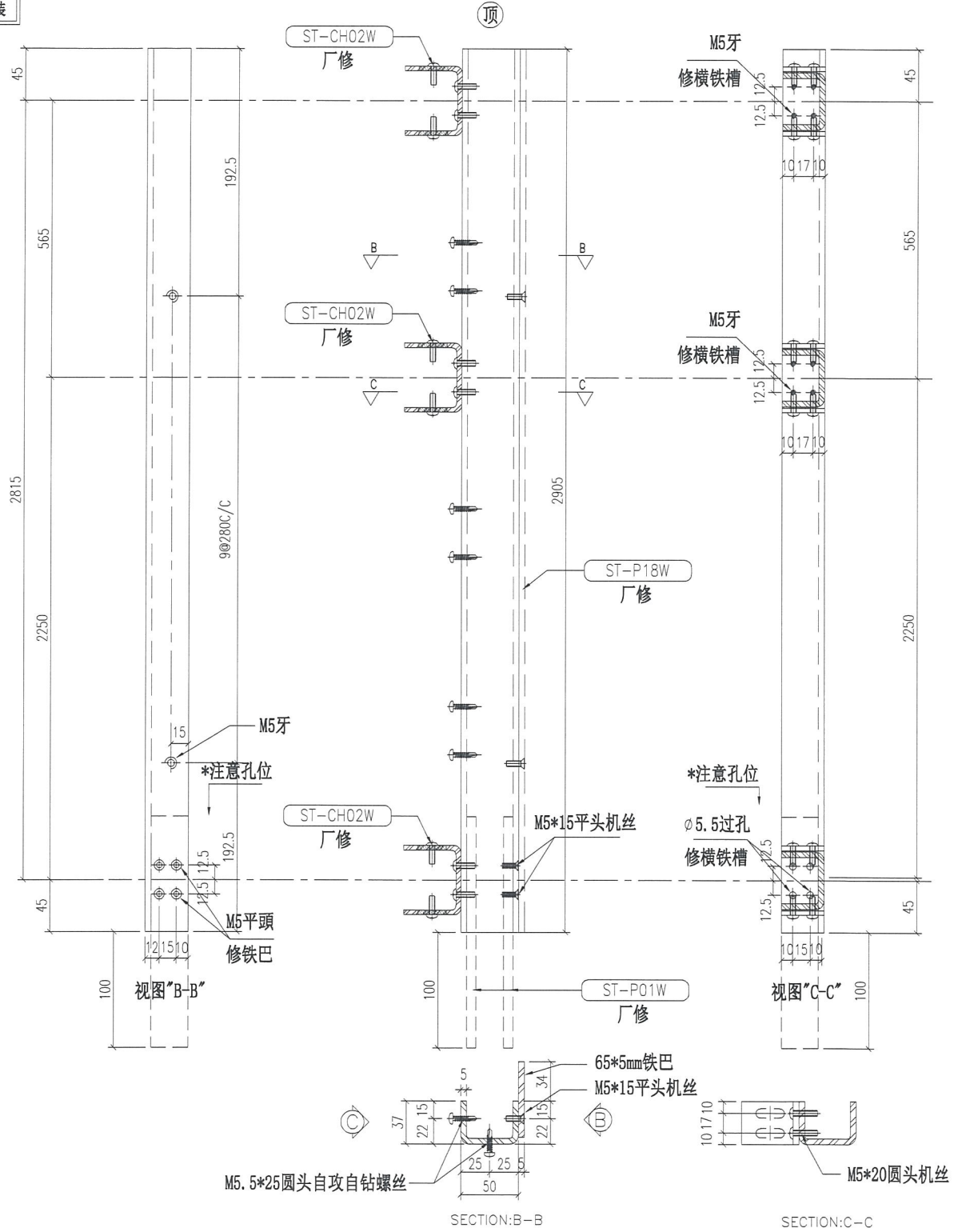

重量: 12.51 kg

名称	主企铁槽拆图	制图	JH	2019.3.21	修改	
材料	37*50*37*5mm铁槽	复核	DL	2019.3.22	日期	
颜色	热浸锌	Cut From 100x50x5mm GMS RHS			图号	ST-M67S



美特铝质有限公司
MIDI Aluminium Fabricator Ltd.

物料编号	层数	每层数	总数	使用位置	楼层	备注
ST-M68S	1	2	2	T5-C-15	RF	

工程号	J-837	地盘	观塘裕民坊
-----	-------	----	-------

地盘用
铁厂组装

室外
OUTSIDE

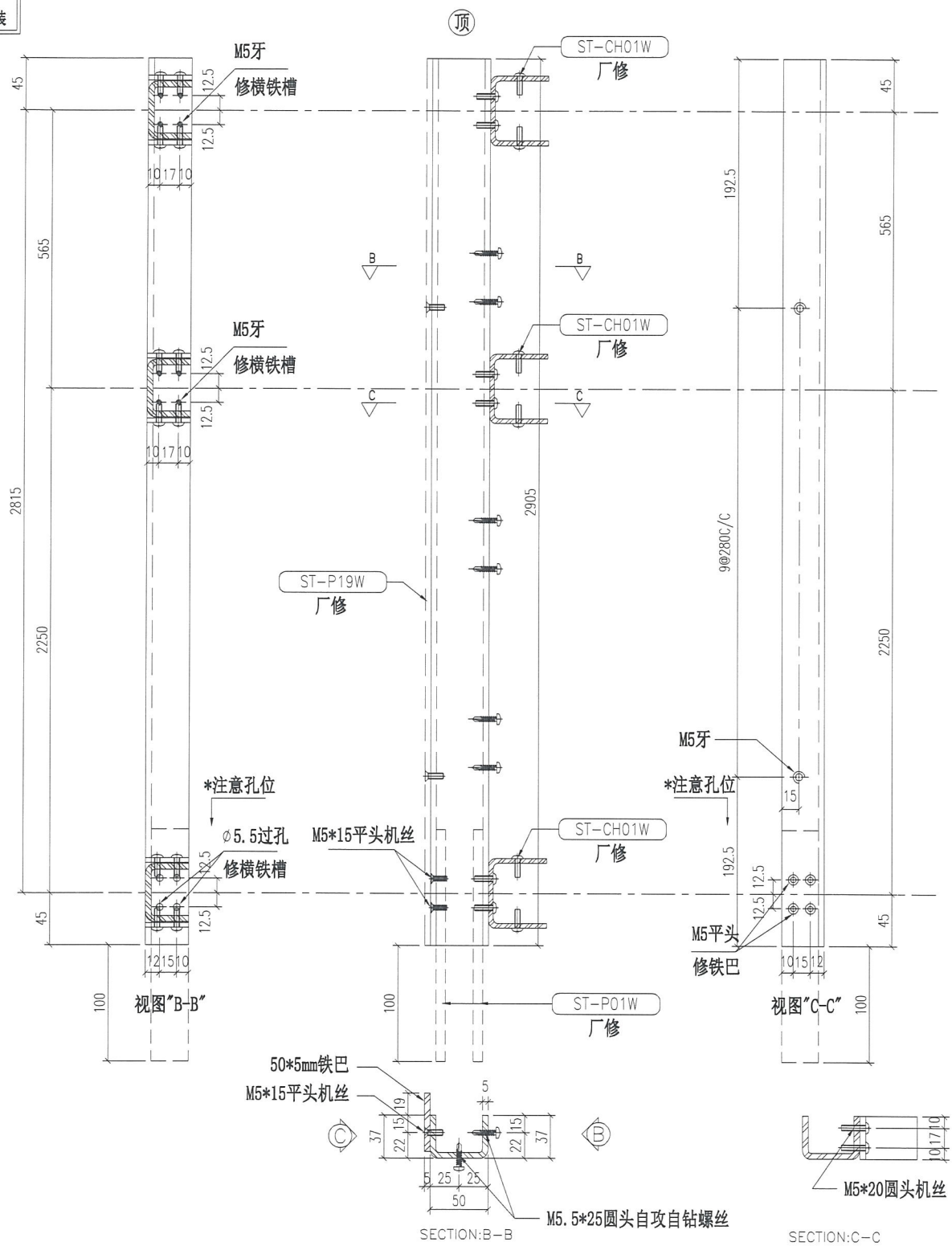

重量: 12.51 kg

名称	主企铁槽拆图	制图	JH	2019.3.21	修改	
材料	37*50*37*5mm铁槽	复核	DL	2019.3.22	日期	
颜色	热浸锌	Cut From 100x50x5mm GMS RHS			图号	ST-M68S



美特铝质有限公司
MIDI Aluminium Fabricator Ltd.

物料编号	层数	每层数	总数	使用位置	楼层	备注
ST-M69S	1	4	4	T5-C-15	RF	

工程号 J-837 地盘 观塘裕民坊

地盘用
铁厂组装

室外
OUTSIDE

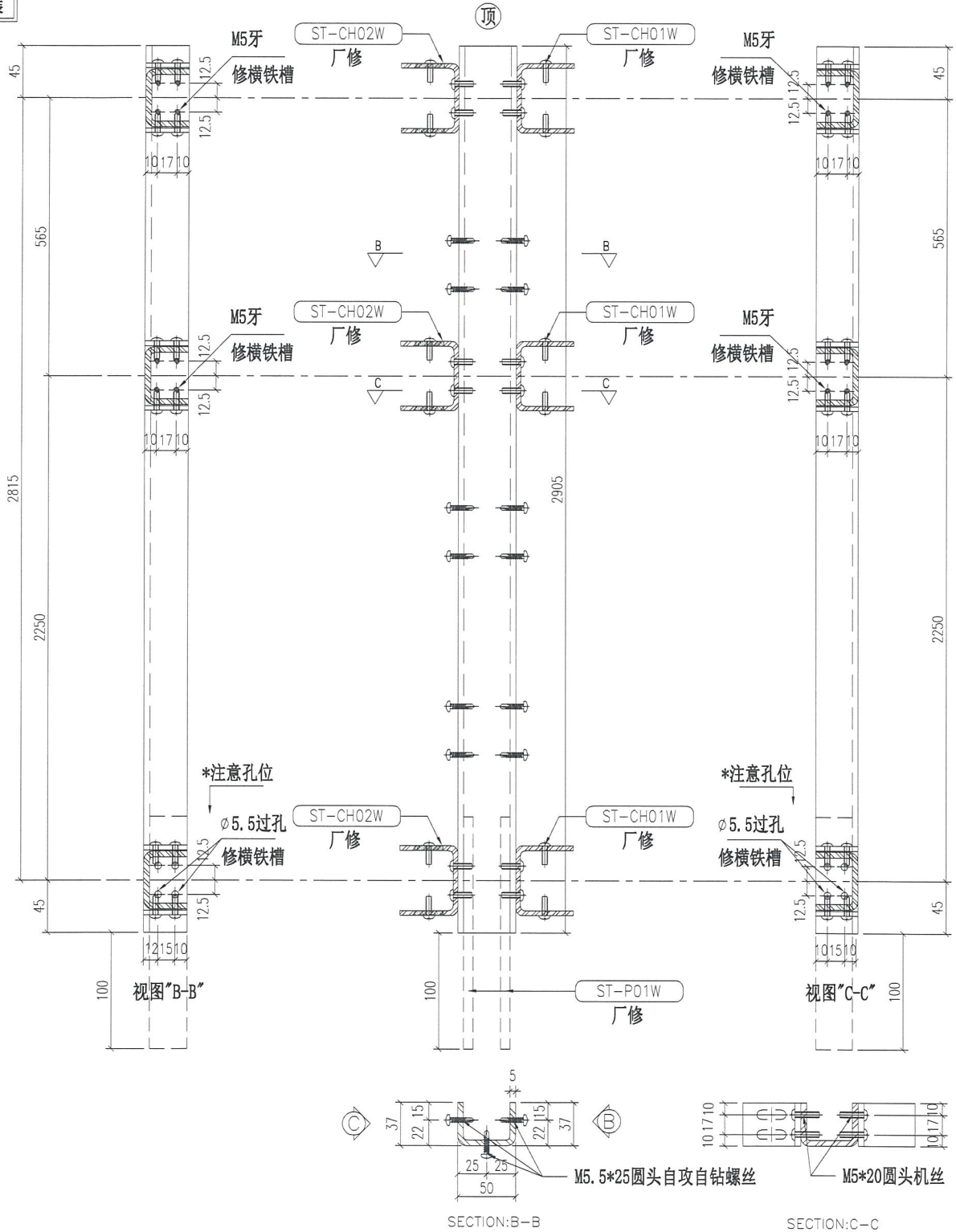

重量: 12.51 kg

名称	主企铁槽拆图	制图	JH	2019.3.21	修改	
材料	37*50*37*5mm铁槽	复核	DL	2019.3.22	日期	
颜色	热浸锌	Cut From 100x50x5mm GMS RHS			图号	ST-M69S

 美特铝质有限公司 MIDI Aluminium Fabricator Ltd.	物料编号	层数	每层数	总数	使用位置	楼层	备注
工程号 J-837 地盘 观塘裕民坊							

铁厂组装用

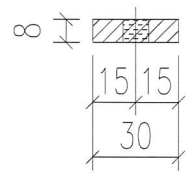
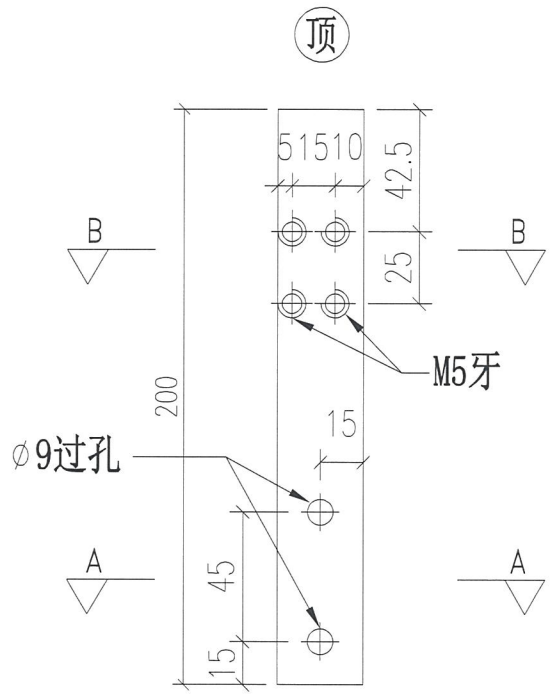

SECTION:A-A

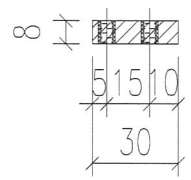

SECTION:B-B

重量: 0.38 kg

名称	铁巴拆图	制图	JH	2019.3.21	修改		
材料	30*8mm铁巴	复核	DL	2019.3.22	日期		
颜色	热浸锌	批准			图号	ST-P01W (1 of 1)	



美特铝质有限公司
MIDI Aluminium Fabricator Ltd.

物料编号	层数	每层数	总数	使用位置	楼层	备注
ST-P02W			38	ST-M09S		
ST-P02W			1	ST-M43S		

工程号 J-837 地盘 观塘裕民坊

铁厂组装用

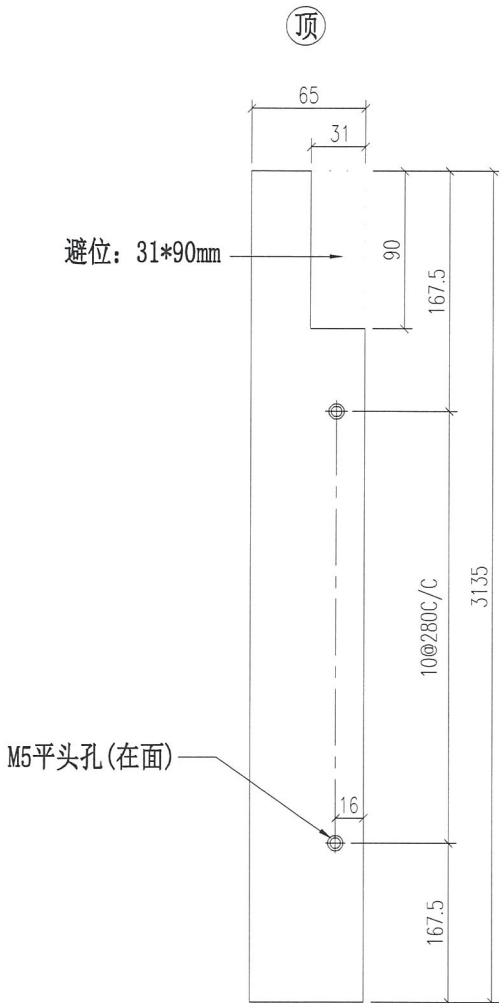

M5*15平头机丝
阴影部分, 顶部避位

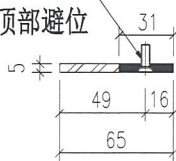

安装示意图

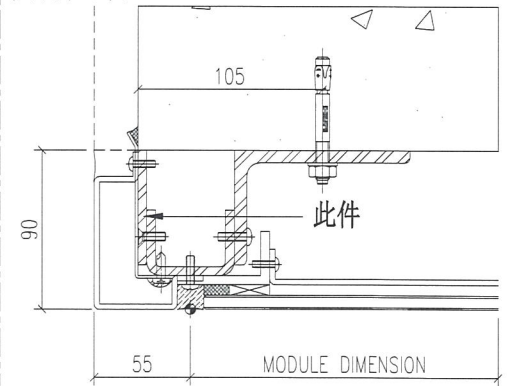

重量: 8.00 kg

名称	铁巴拆图	制图	JH	2019.3.21	修改		
材料	65*5mm铁巴	复核	DL	2019.3.22	日期		
颜色	热浸锌	批准			图号	ST-P02W	



美特铝质有限公司
MIDI Aluminium Fabricator Ltd.

物料编号	层数	每层数	总数	使用位置	楼层	备注
ST-P03W			106	ST-M10S		
ST-P03W			3	ST-M44S		

工程号 J-837 地盘 观塘裕民坊

铁厂组装用

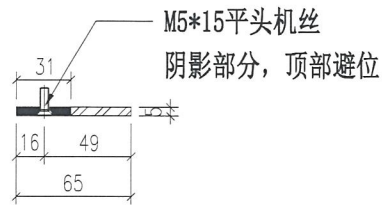
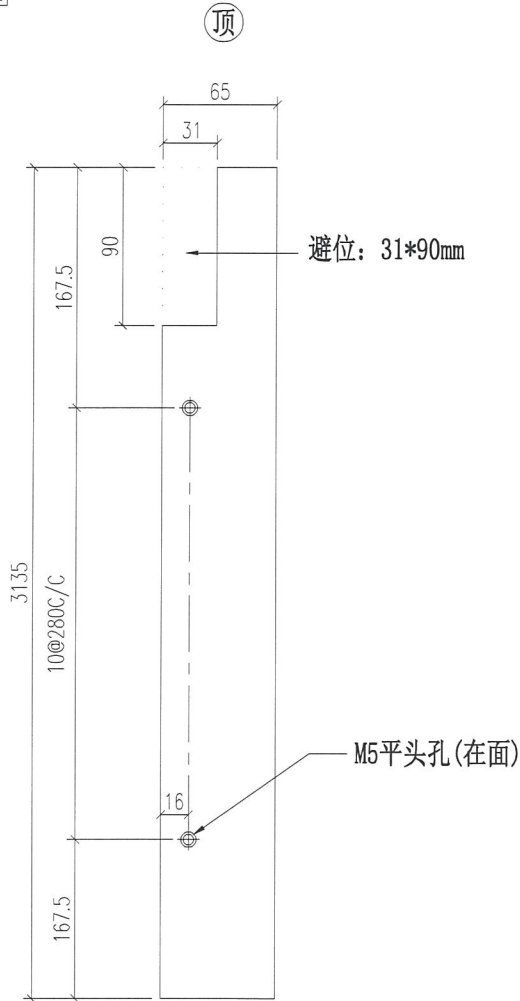

安装示意图

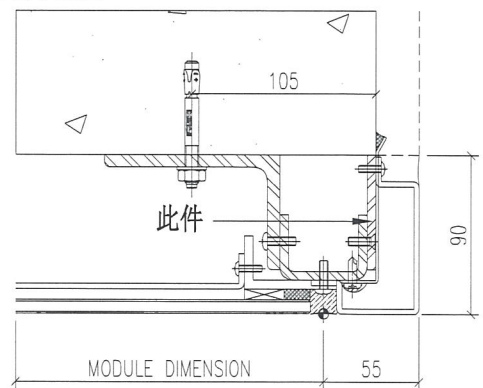

重量: 8.00 kg

名称	铁巴拆图	制图	JH	2019.3.21	修改		
材料	65*5mm铁巴	复核	DL	2019.3.22	日期		
颜色	热浸锌	批准			图号	ST-P03W	

 美特铝质有限公司 MIDI Aluminium Fabricator Ltd.	物料编号	层数	每层数	总数	使用位置	楼层	备注
	ST-P04W			38	ST-M14S		
	ST-P04W			4	ST-M45S		
工程号	J-837	地盘	观塘裕民坊				

铁厂组装用

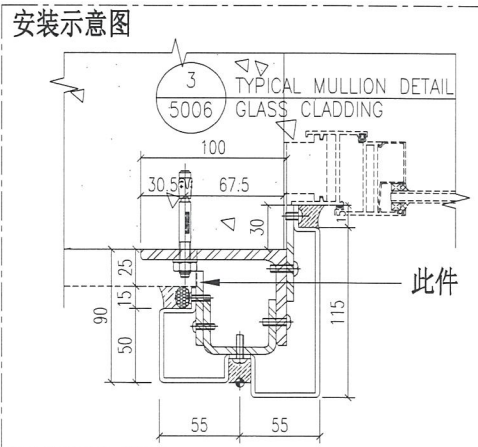
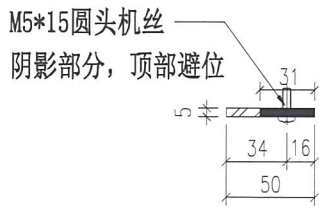
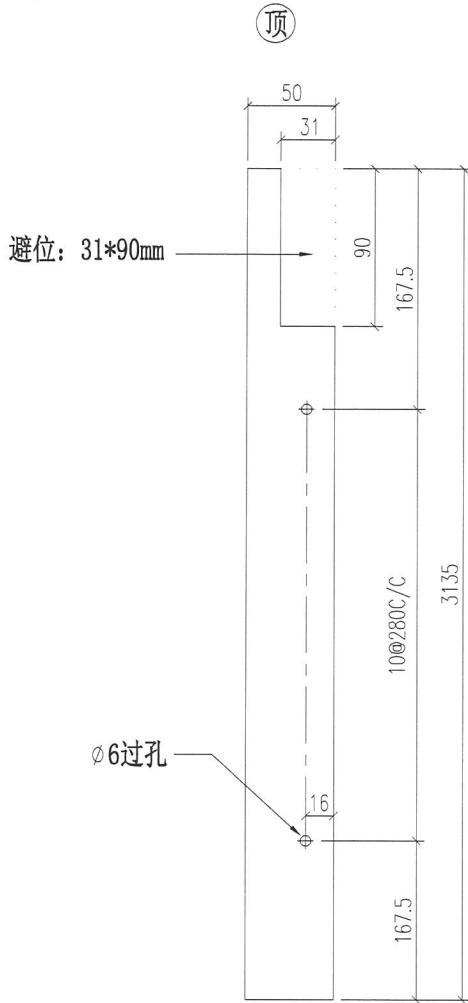

重量: 6.15 kg

名称	铁巴拆图	制图	JH	2019.3.21	修改		
材料	50*5mm铁巴	复核	DL	2019.3.22	日期		
颜色	热浸锌	批准			图号	ST-P04W	



美特铝质有限公司
MIDI Aluminium Fabricator Ltd.

物料编号	层数	每层数	总数	使用位置	楼层	备注
ST-P05	1	1	1	T2-3	6F	
ST-P05	14	1	14	T2-3	10~26F	
ST-P05	1	1	1	T2-3	28F	
ST-P05	23	1	23	T2-3	29~53F	
ST-P05	1	1	1	T2-3	RF	

工程号 J-837 地盘 观塘裕民坊

地盘用

顶

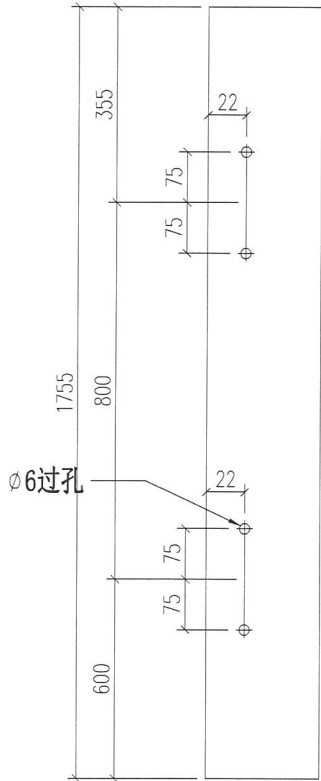

M5*15圆头机丝

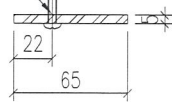

安装示意图

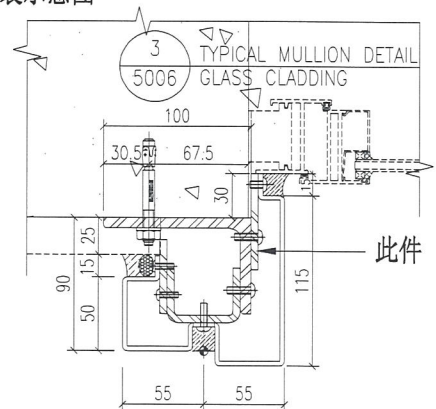

重量: 4.48 kg

名称	铁巴拆图	制图	JH	2019.3.21	修改		
材料	65*5mm铁巴	复核	DL	2019.3.22	日期		
颜色	热浸锌	批准			图号	ST-P05	

 美特铝质有限公司 MIDI Aluminium Fabricator Ltd.	物料编号	层数	每层数	总数	使用位置	楼层	备注
	ST-P06W			104	ST-M18S		
工程号	J-837	地盘	观塘裕民坊				

铁厂组装用

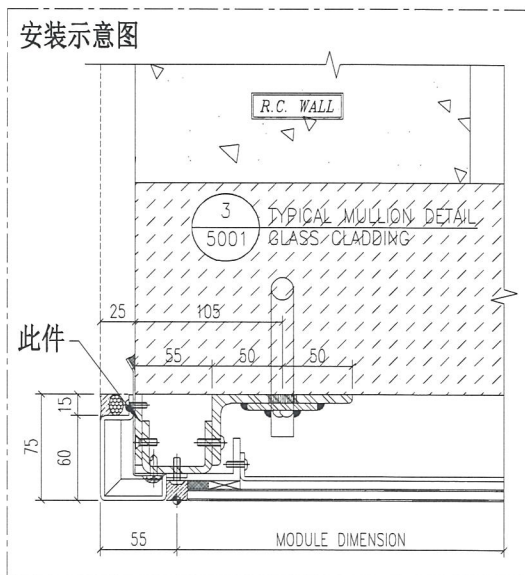
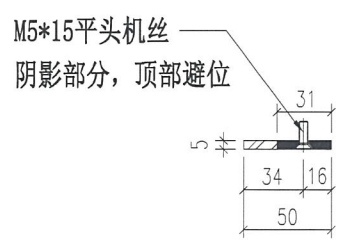
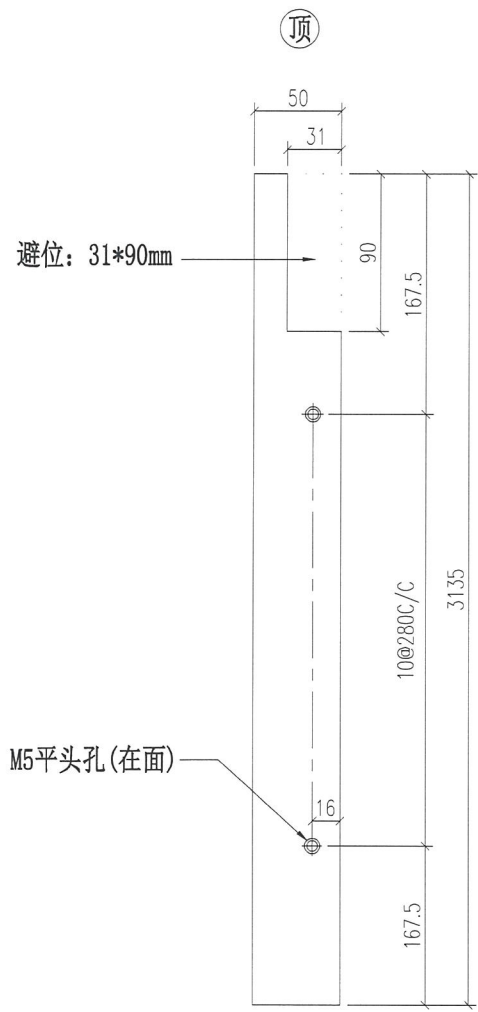

重量: 6.15 kg

名称	铁巴拆图	制图	JH	2019.3.21	修改		
材料	50*5mm铁巴	复核	DL	2019.3.22	日期		
颜色	热浸锌	批准			图号	ST-P06W	



美特铝质有限公司
MIDI Aluminium Fabricator Ltd.

工程号 J-837 地盘 观塘裕民坊

物料编号	层数	每层数	总数	使用位置	楼层	备注
ST-P07	1	8	8	T5-110	6F	
ST-P07	14	8	112	T5-110	10~26F	
ST-P07	1	8	8	T5-110	27F	
ST-P07	1	8	8	T5-110	28F	
ST-P07	19	8	152	T5-110	29~49F	
ST-P07	1	6	6	T5-110	RF	

地盘用

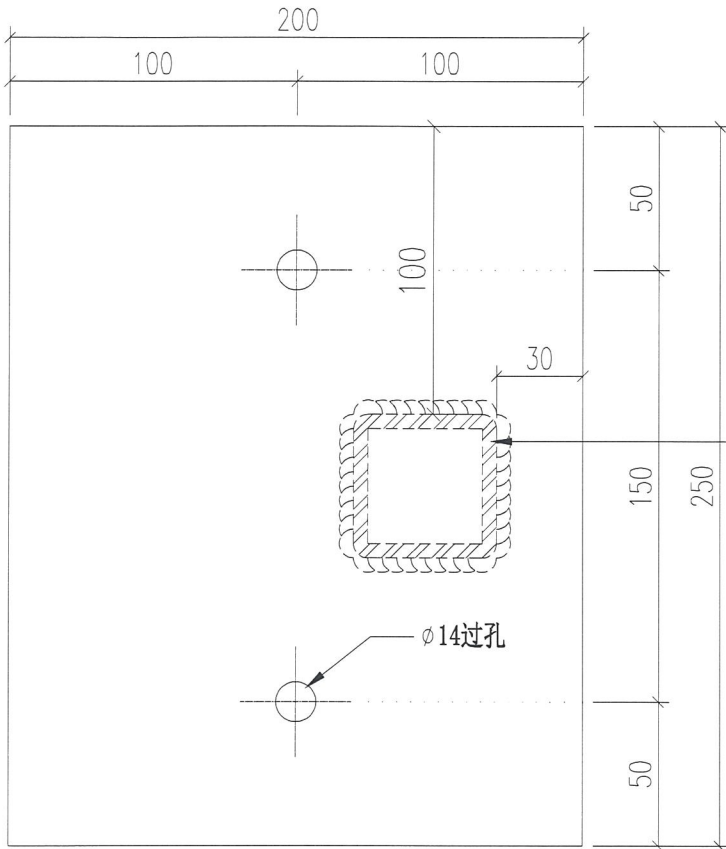

铁通见: ST-SHS05
地盘烧焊

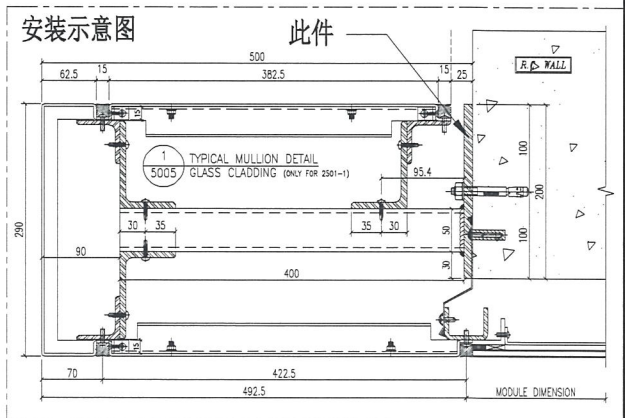
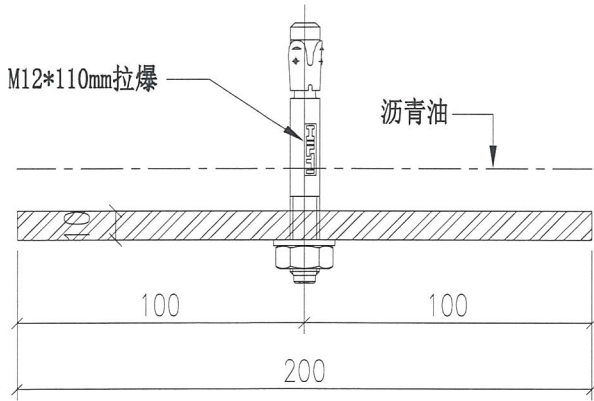

重量: 3.93 kg

名称	铁巴拆图	制图	JH	2019.3.21	修改		
材料	200*10mm铁巴	复核	DL	2019.3.22	日期		
颜色	热浸锌+沥青油	批准			图号	ST-P07	



美特铝质有限公司
MIDI Aluminium Fabricator Ltd.

物料编号	层数	每层数	总数	使用位置	楼层	备注
ST-P08W			1	ST-M27S		

工程号	J-837	地盘	观塘裕民坊
-----	-------	----	-------

铁厂组装用

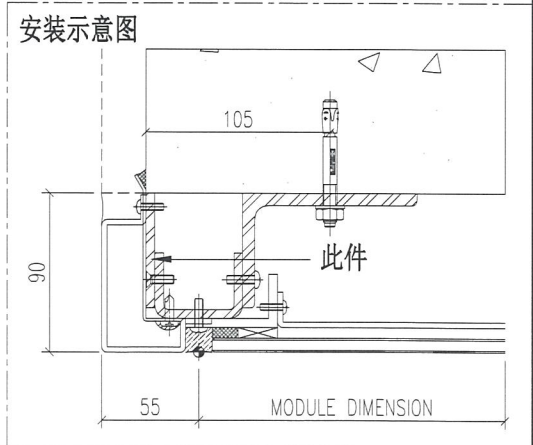
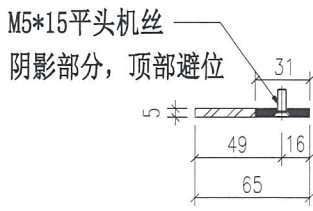
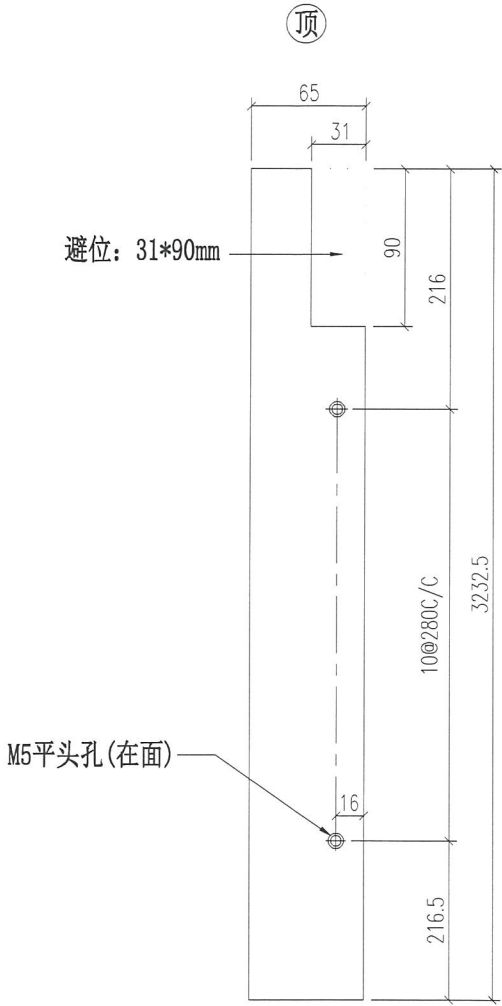

重量: 8.25 kg

名称	铁巴拆图	制图	JH	2019.3.21	修改		
材料	65*5mm铁巴	复核	DL	2019.3.22	日期		
颜色	热浸锌	批准			图号	ST-P08W	



美特铝质有限公司
MIDI Aluminium Fabricator Ltd.

物料编号	层数	每层数	总数	使用位置	楼层	备注
ST-P09W			1	ST-M28S		

工程号 J-837 地盘 观塘裕民坊

铁厂组装用

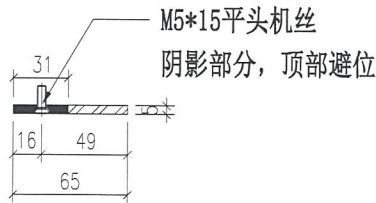
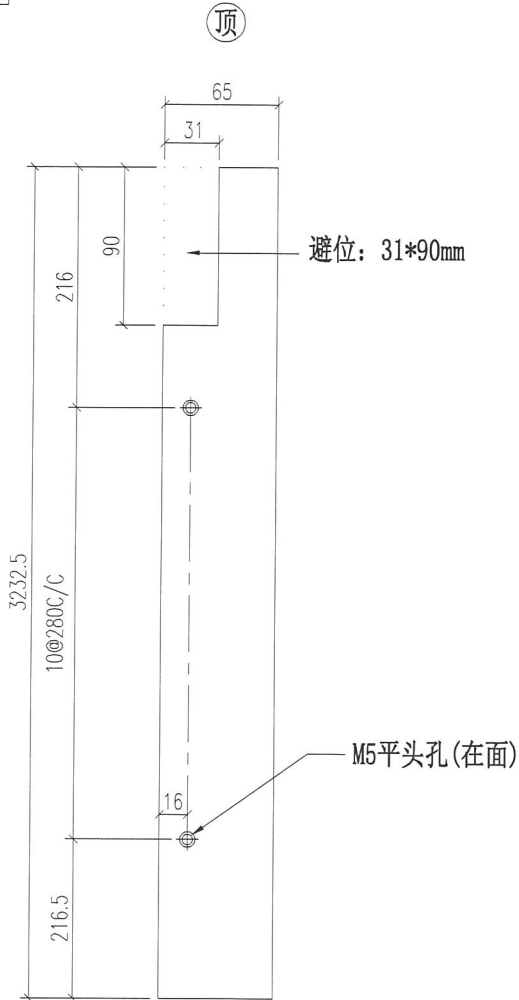

安装示意图

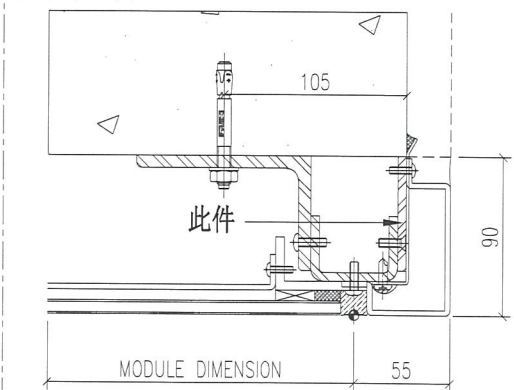

重量: 8.25 kg

名称	铁巴拆图	制图	JH	2019.3.21	修改		
材料	65*5mm铁巴	复核	DL	2019.3.22	日期		
颜色	热浸锌	批准			图号	ST-P09W	



美特铝质有限公司
MIDI Aluminium Fabricator Ltd.

物料编号	层数	每层数	总数	使用位置	楼层	备注
ST-P10W			1	ST-M32S		

工程号	J-837	地盘	观塘裕民坊
-----	-------	----	-------

铁厂组装用

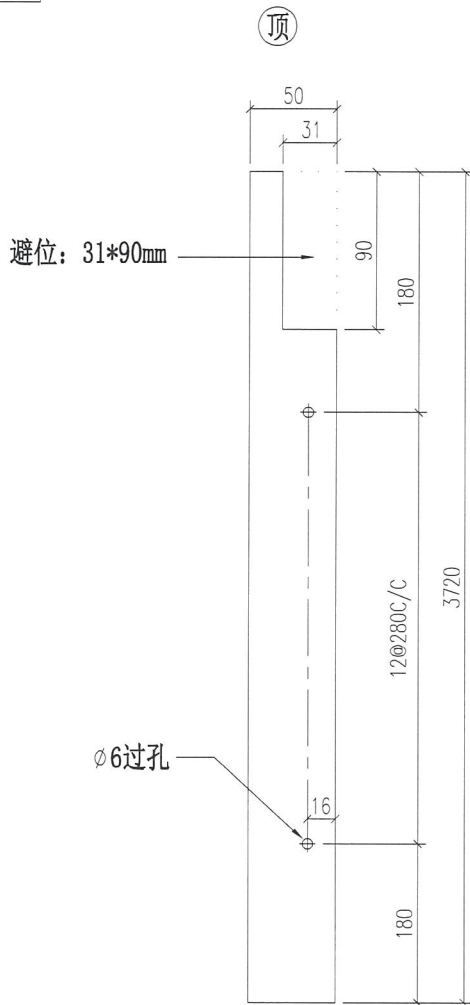

M5*15圆头机丝
阴影部分, 顶部避位

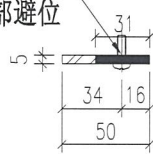

安装示意图

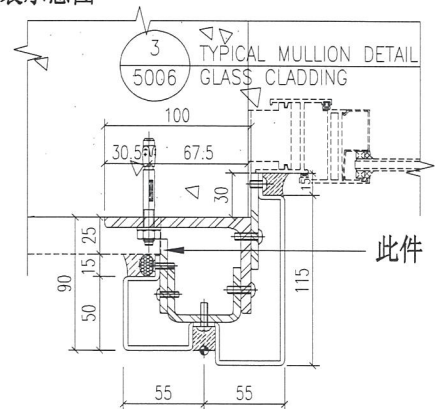

重量: 7.30 kg

名称	铁巴拆图	制图	JH	2019.3.21	修改		
材料	50*5mm铁巴	复核	DL	2019.3.22	日期		
颜色	热浸锌	批准			图号	ST-P10W	



美特铝质有限公司
MIDI Aluminium Fabricator Ltd.

物料编号	层数	每层数	总数	使用位置	楼层	备注
ST-P11W			3	ST-M35S		

工程号	J-837	地盘	观塘裕民坊
-----	-------	----	-------

铁厂组装用

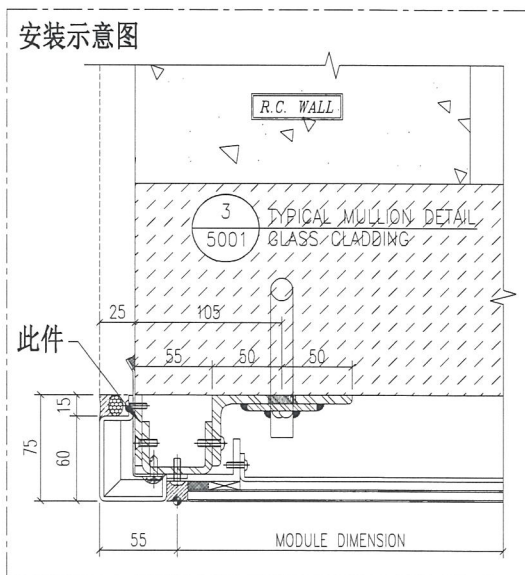
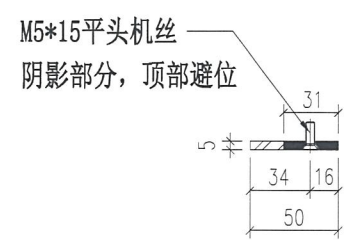
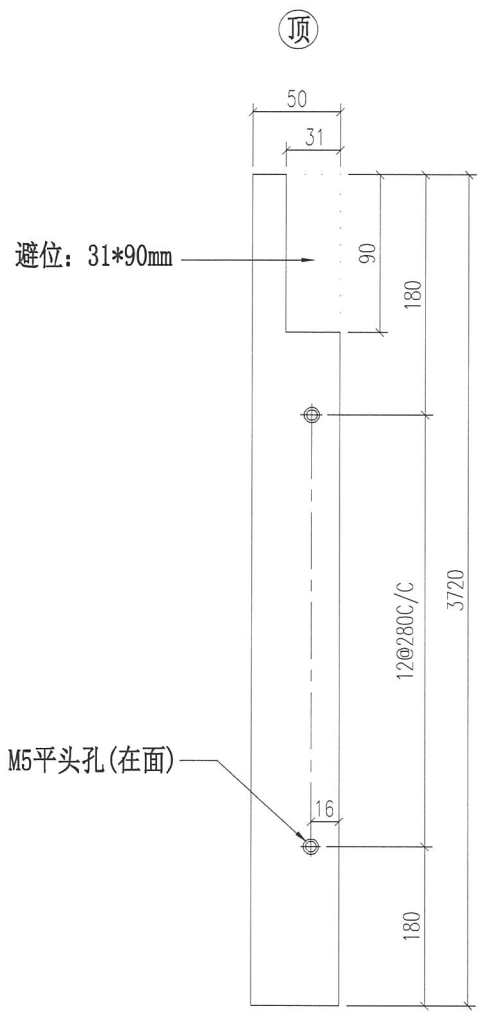

重量: 7.30 kg

名称	铁巴拆图	制图	JH	2019.3.21	修改		
材料	50*5mm铁巴	复核	DL	2019.3.22	日期		
颜色	热浸锌	批准			图号	ST-P11W	



美特铝质有限公司
MIDI Aluminium Fabricator Ltd.

物料编号	层数	每层数	总数	使用位置	楼层	备注
ST-P12W			2	ST-M36S		

工程号 J-837 地盘 观塘裕民坊

铁厂组装用

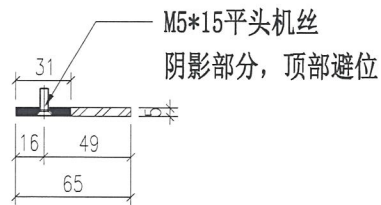
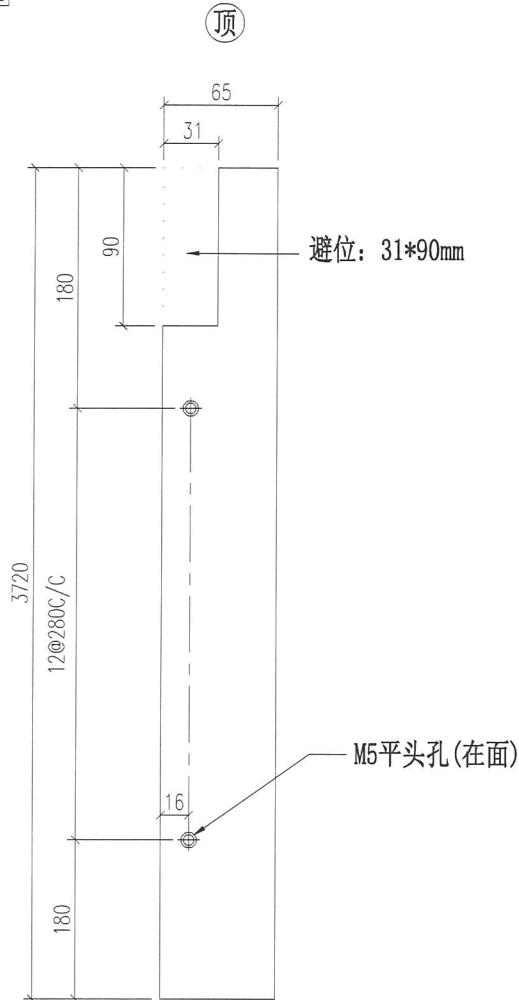

安装示意图

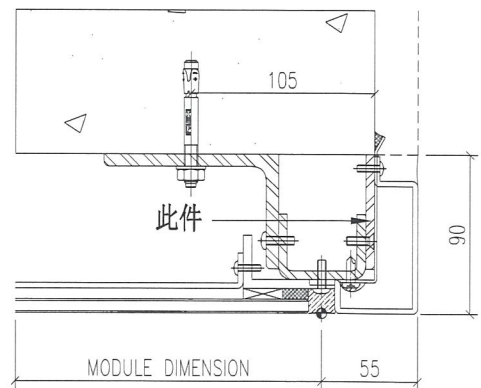

重量: 9.49 kg

名称	铁巴拆图	制图	JH	2019.3.21	修改		
材料	65*5mm铁巴	复核	DL	2019.3.22	日期		
颜色	热浸锌	批准			图号	ST-P12W	



美特铝质有限公司
MIDI Aluminium Fabricator Ltd.

物料编号	层数	每层数	总数	使用位置	楼层	备注
ST-P13W			1	ST-M52S		

工程号 J-837 地盘 观塘裕民坊

铁厂组装用

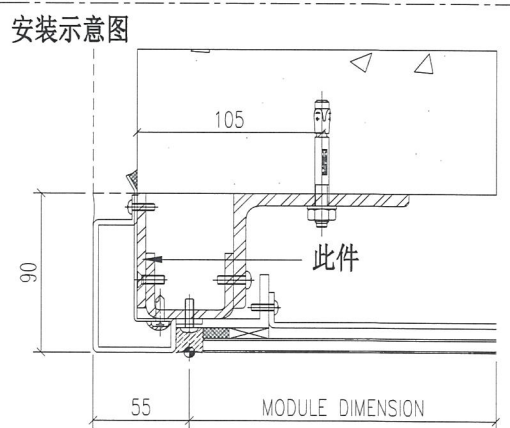
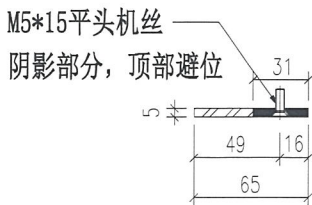
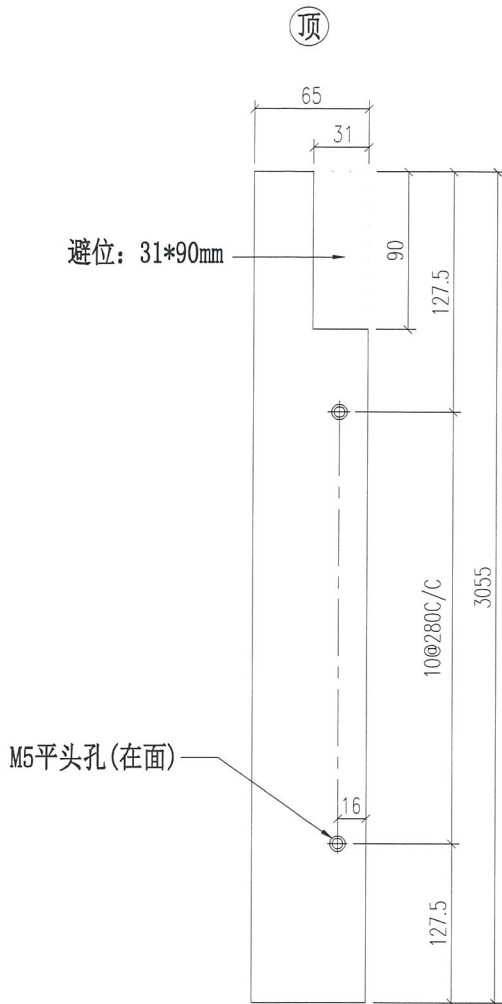

重量: 7.79 kg

名称	铁巴拆图	制图	JH	2019.3.21	修改		
材料	65*5mm铁巴	复核	DL	2019.3.22	日期		
颜色	热浸锌	批准			图号	ST-P13W	

 美特铝质有限公司 MIDI Aluminium Fabricator Ltd.	物料编号	层数	每层数	总数	使用位置	楼层	备注
	ST-P14W			2	ST-M53S		
工程号 J-837 地盘 观塘裕民坊							

铁厂组装用

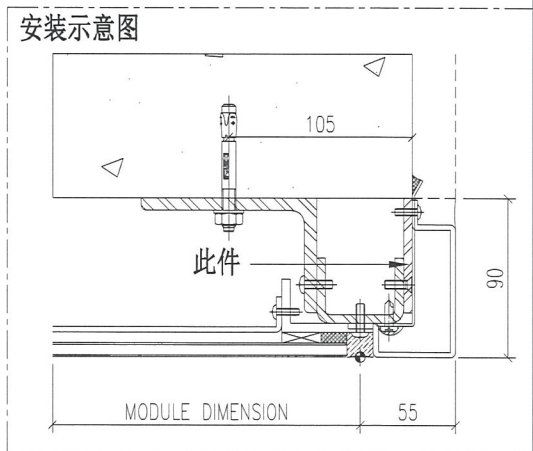
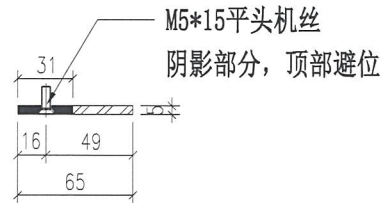
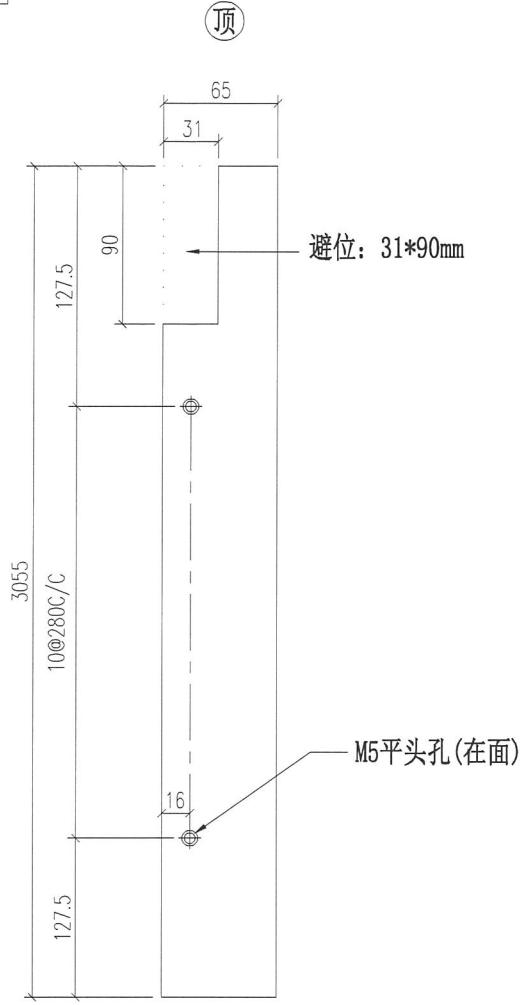

重量: 7.79 kg

名称	铁巴拆图	制图	JH	2019.3.21	修改		
材料	65*5mm铁巴	复核	DL	2019.3.22	日期		
颜色	热浸锌	批准			图号	ST-P14W	

 美特铝质有限公司 MIDI Aluminium Fabricator Ltd.	物料编号	层数	每层数	总数	使用位置	楼层	备注
	ST-P15W			1	ST-M57S		
工程号 J-837 地盘 观塘裕民坊							

铁厂组装用

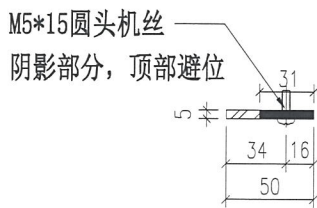
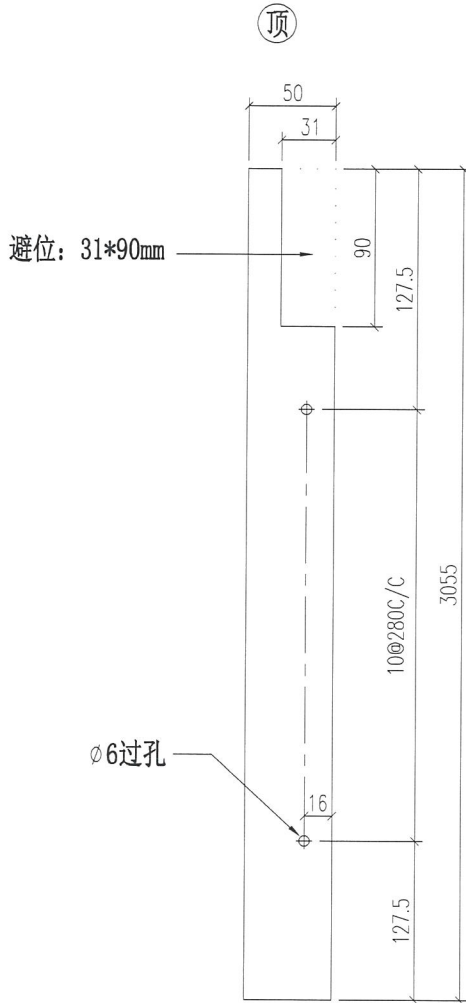

安装示意图

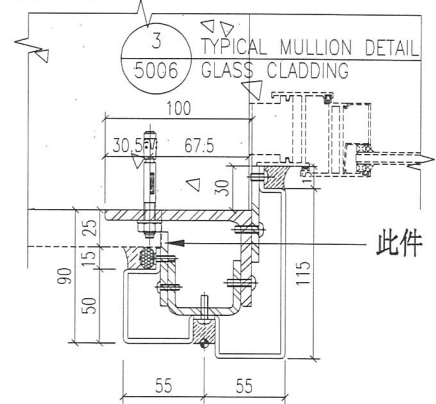

重量: 7.79 kg

名称	铁巴拆图	制图	JH	2019.3.21	修改		
材料	50*5mm铁巴	复核	DL	2019.3.22	日期		
颜色	热浸锌	批准			图号	ST-P15W	

 美特铝质有限公司 MIDI Aluminium Fabricator Ltd.	物料编号	层数	每层数	总数	使用位置	楼层	备注
	ST-P16W			3	ST-M60S		
工程号	J-837	地盘	观塘裕民坊				

铁厂组装用

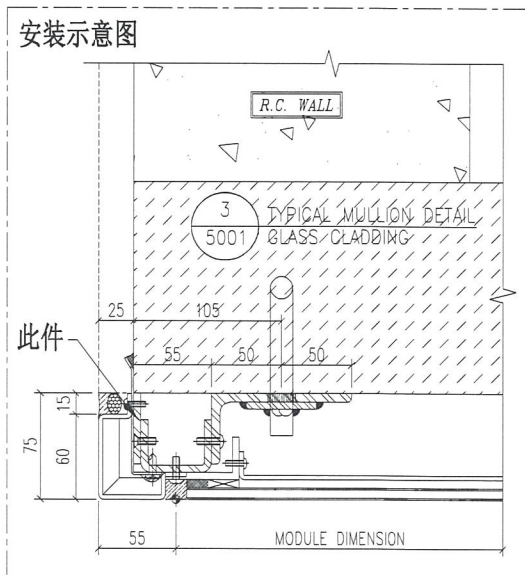
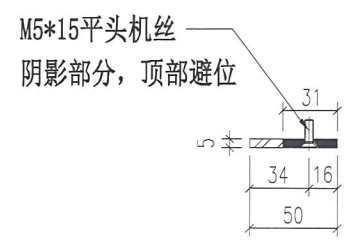
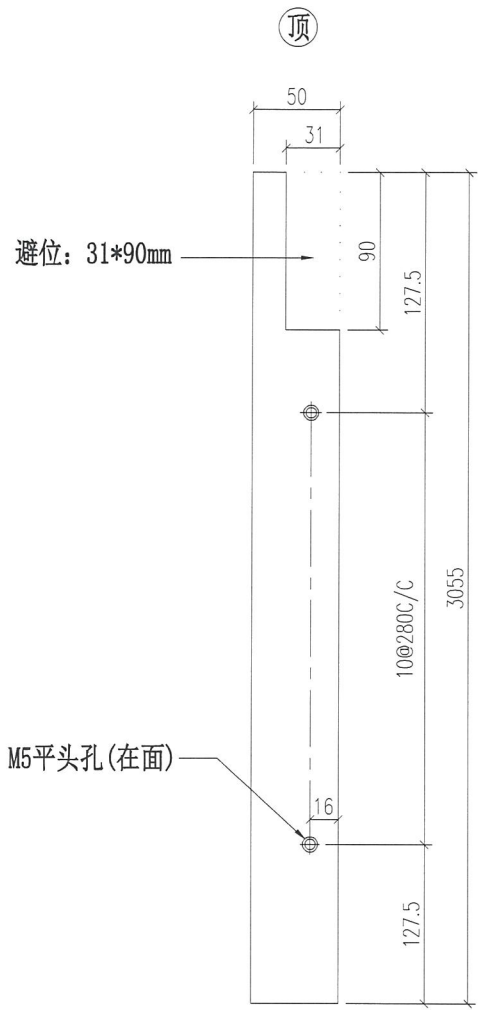

重量: 7.79 kg

名称	铁巴拆图	制图	JH	2019.3.21	修改		
材料	50*5mm铁巴	复核	DL	2019.3.22	日期		
颜色	热浸锌	批准			图号	ST-P16W	

 美特铝质有限公司 MIDI Aluminium Fabricator Ltd.	物料编号	层数	每层数	总数	使用位置	楼层	备注
	ST-P17W			1	ST-M64S		
工程号	J-837	地盘	观塘裕民坊				

铁厂组装用

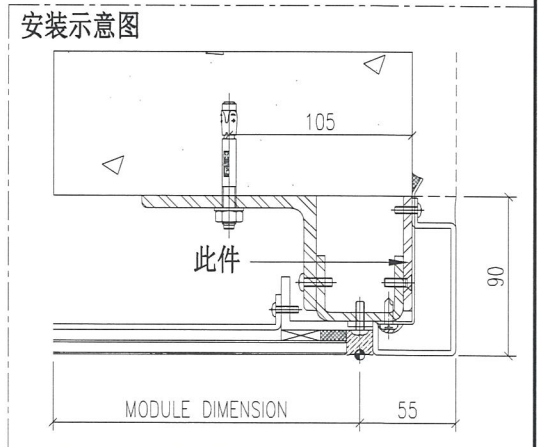
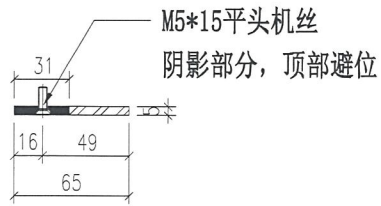
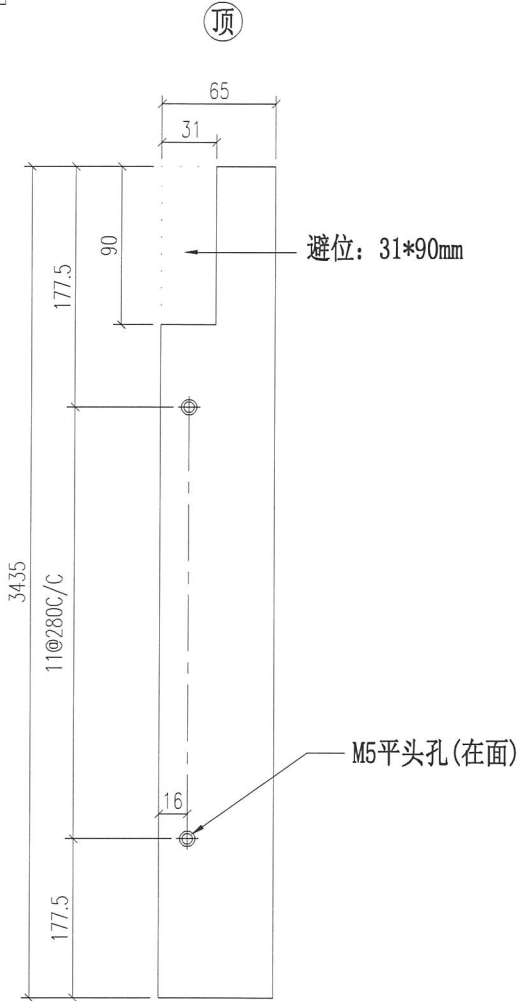

重量: 8.76 kg

名称	铁巴拆图	制图	JH	2019.3.21	修改		
材料	65*5mm铁巴	复核	DL	2019.3.22	日期		
颜色	热浸锌	批准			图号	ST-P17W	



美特铝质有限公司
MIDI Aluminium Fabricator Ltd.

物料编号	层数	每层数	总数	使用位置	楼层	备注
ST-P18W			1	ST-M67S		

工程号	J-837	地盘	观塘裕民坊
-----	-------	----	-------

铁厂组装用

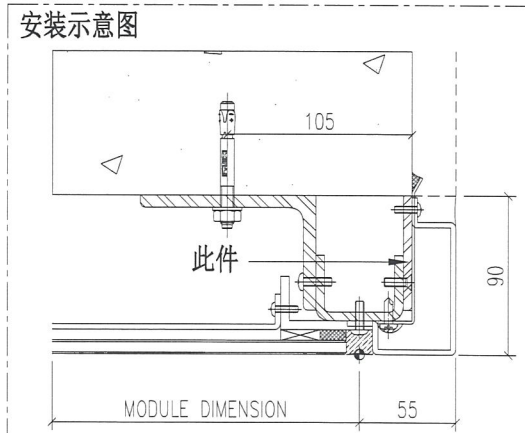
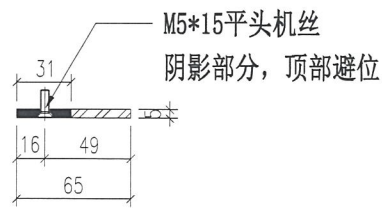
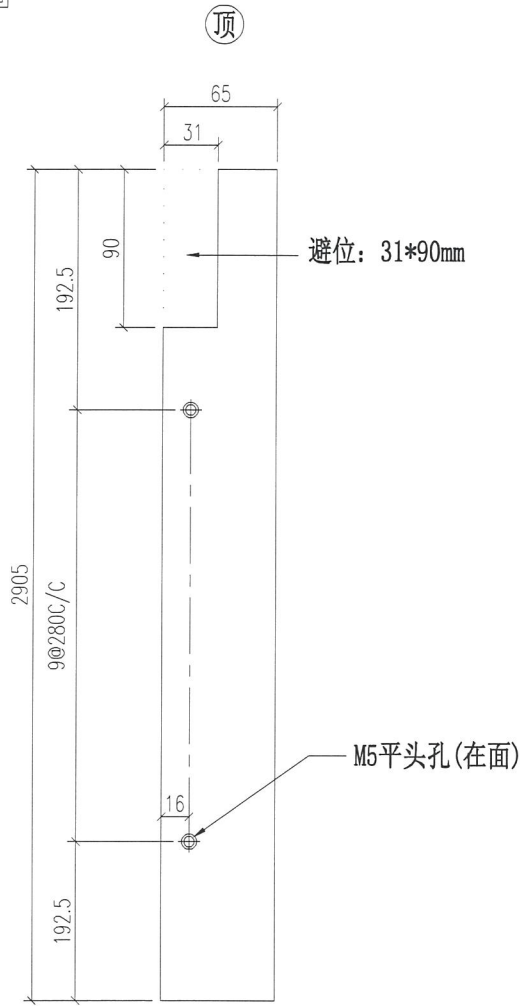

重量: 7.41 kg

名称	铁巴拆图	制图	JH	2019.3.21	修改		
材料	65*5mm铁巴	复核	DL	2019.3.22	日期		
颜色	热浸锌	批准			图号	ST-P18W	

 美特铝质有限公司 MIDI Aluminium Fabricator Ltd.	物料编号	层数	每层数	总数	使用位置	楼层	备注
	ST-P19W			2	ST-M68S		
工程号	J-837	地盘	观塘裕民坊				

铁厂组装用

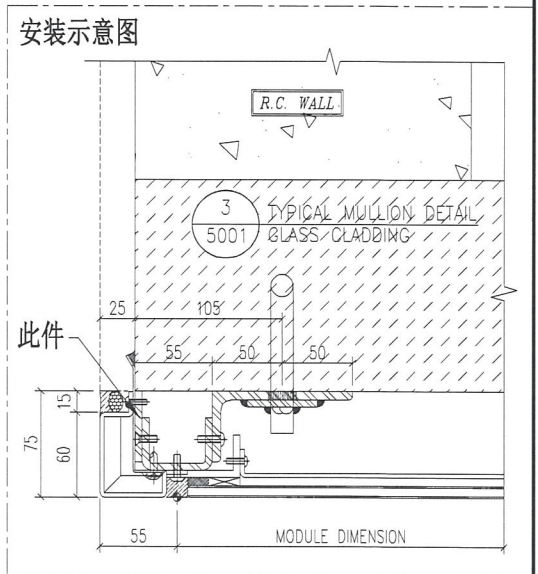
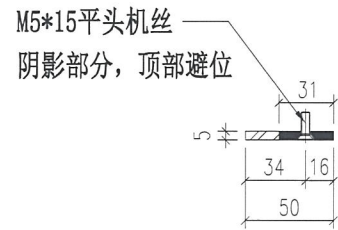
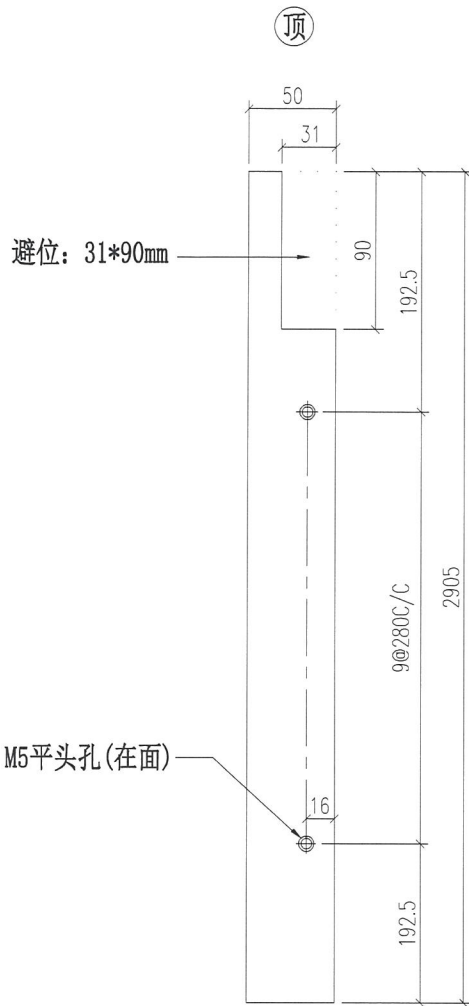

重量: 7.41 kg

名称	铁巴拆图	制图	JH	2019.3.21	修改		
材料	50*5mm铁巴	复核	DL	2019.3.22	日期		
颜色	热浸锌	批准			图号	ST-P19W	

 美特铝质有限公司 MIDI Aluminium Fabricator Ltd.				物料编号	层数	每层数	总数	使用位置	楼层	备注
工程号	J-837	地盘	观塘裕民坊	ST-T01	1	4	4	T1-AA	6F	
地盘用				ST-T01	1	3	3	T1-J-8	6F	
				ST-T01	1	4	4	T1-N	6F	
				ST-T01	1	2	2	T2-A	6F	
				ST-T01	1	4	4	T2-AA	6F	
				ST-T01	1	4	4	T3-101	6F	
				ST-T01	1	2	2	T5-Q-3	6F	
				ST-T01	14	4	56	T1-AA	10~26F	
				ST-T01	14	2	28	T1-J-8	10~26F	
				ST-T01	14	4	56	T1-N-10	10~26F	
				ST-T01	14	2	28	T2-A	10~26F	
				ST-T01	14	4	56	T2-AA	10~26F	
				ST-T01	14	4	56	T3-101	10~26F	
				ST-T01	14	2	28	T5-Q-3	10~26F	
				ST-T01	1	8	8	T1-AA	27F	
				ST-T01	1	4	4	T1-J-8	27F	
				ST-T01	1	8	8	T1-N	27F	
				ST-T01	1	4	4	T2-A	27F	
				ST-T01	1	8	8	T2-AA	27F	
				ST-T01	1	8	8	T3-101	27F	
				ST-T01	1	4	4	T5-Q-3	27F	
				ST-T01	1	4	4	T1-AA	28F	
				ST-T01	1	2	2	T1-J-8	28F	
				ST-T01	1	4	4	T1-N	28F	
				ST-T01	1	2	2	T2-A	28F	
				ST-T01	1	4	4	T2-AA	28F	
				ST-T01	1	4	4	T3-101	28F	
				ST-T01	1	2	2	T5-Q-3	28F	
				ST-T01	19	4	76	T1-AA	29~49F	
				ST-T01	19	2	38	T1-J-8	29~49F	
				ST-T01	19	4	76	T1-N	29~49F	
				ST-T01	19	2	38	T5-Q-3	29~49F	
				ST-T01	21	4	84	T3-101	29~51F	
				ST-T01	23	2	46	T2-A	29~53F	
				ST-T01	23	4	92	T2-AA	29~53F	
				ST-T01	1	2	2	T5-Q-3	50F	
				ST-T01	1	6	6	T1-AA	RF	
				ST-T01	1	3	3	T1-J-8	RF	
				ST-T01	1	6	6	T1-N	RF	
				ST-T01	1	3	3	T2-A	RF	
				ST-T01	1	6	6	T2-AA	RF	
				ST-T01	1	6	6	T3-101	RF	
				ST-T01	1	3	3	T5-Q-3	RF	

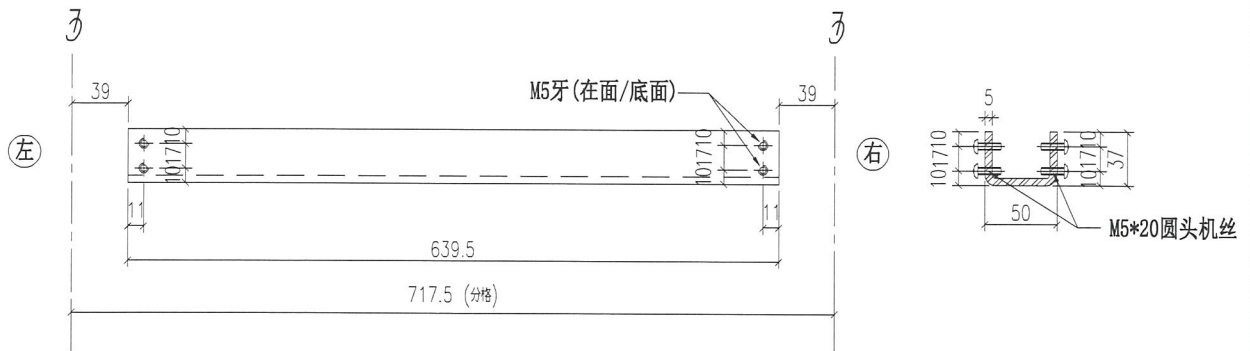

Cut From 100x50x5mm GMS RHS

重量: 2.75 kg

名称	主横铁槽拆图	制图	JH	2019.3.21	修改		
材料	37*50*37*5mm铁槽	复核	DL	2019.3.22	日期		
颜色	热浸锌	批准			图号	ST-T01	



美特铝质有限公司
MIDI Aluminium Fabricator Ltd.

工程号 J-837 地盘 观塘裕民坊

地盘用

物料编号	层数	每层数	总数	使用位置	楼层	备注
ST-T02	1	4	4	T1-N	6F	
ST-T02	1	2	2	T2-3	6F	
ST-T02	1	4	4	T2-AA	6F	
ST-T02	1	2	2	T3-1-J	6F	
ST-T02	1	4	4	T5-110	6F	
ST-T02	1	2	2	T5-C-15	6F	
ST-T02	14	4	56	T1-N-10	10~26F	
ST-T02	14	1	14	T2-3	10~26F	
ST-T02	14	4	56	T2-AA	10~26F	
ST-T02	14	2	28	T3-1-J	10~26F	
ST-T02	14	4	56	T5-110	10~26F	
ST-T02	14	2	28	T5-C-15	10~26F	
ST-T02	1	8	8	T1-N	27F	
ST-T02	1	4	4	T2-3	27F	
ST-T02	1	8	8	T2-AA	27F	
ST-T02	1	4	4	T3-1-J	27F	
ST-T02	1	8	8	T5-110	27F	
ST-T02	1	4	4	T5-C-15	27F	
ST-T02	1	4	4	T1-N	28F	
ST-T02	1	1	1	T2-3	28F	
ST-T02	1	4	4	T2-AA	28F	
ST-T02	1	2	2	T3-1-J	28F	
ST-T02	1	4	4	T5-110	28F	
ST-T02	1	2	2	T5-C-15	28F	
ST-T02	19	4	76	T1-N	29~49F	
ST-T02	19	4	76	T5-110	29~49F	
ST-T02	19	2	38	T5-C-15	29~49F	
ST-T02	21	2	42	T3-1-J	29~51F	
ST-T02	23	1	23	T2-3	29~53F	
ST-T02	23	4	92	T2-AA	29~53F	
ST-T02	1	6	6	T1-N	RF	
ST-T02	1	2	2	T2-3	RF	
ST-T02	1	6	6	T2-AA	RF	
ST-T02	1	3	3	T3-1-J	RF	
ST-T02	1	6	6	T5-110	RF	
ST-T02	1	3	3	T5-C-15	RF	

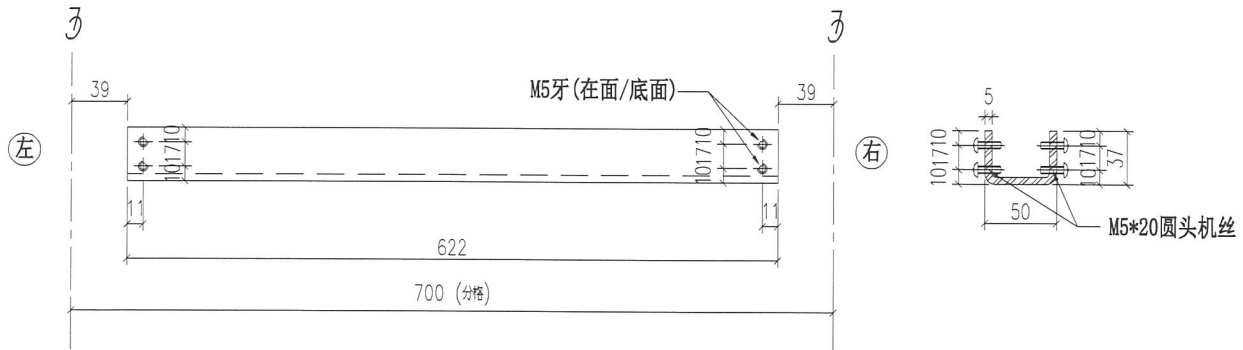

重量: 2.68 kg Cut From 100x50x5mm GMS RHS

名称	主横铁槽拆图	制图	JH	2019.3.21	修改			
材料	37*50*37*5mm铁槽	复核	DL	2019.3.22	日期			
颜色	热浸锌	批准			图号	ST-T02		



美特铝质有限公司
MIDI Aluminium Fabricator Ltd.

物料编号	层数	每层数	总数	使用位置	楼层	备注
ST-T03	1	3	3	T1-J-8	6F	
ST-T03	14	2	28	T1-J-8	10~26F	
ST-T03	1	4	4	T1-J-8	27F	
ST-T03	1	2	2	T1-J-8	28F	
ST-T03	19	2	38	T1-J-8	29~49F	
ST-T03	1	3	3	T1-J-8	RF	

工程号 J-837 地盘 观塘裕民坊

地盘用

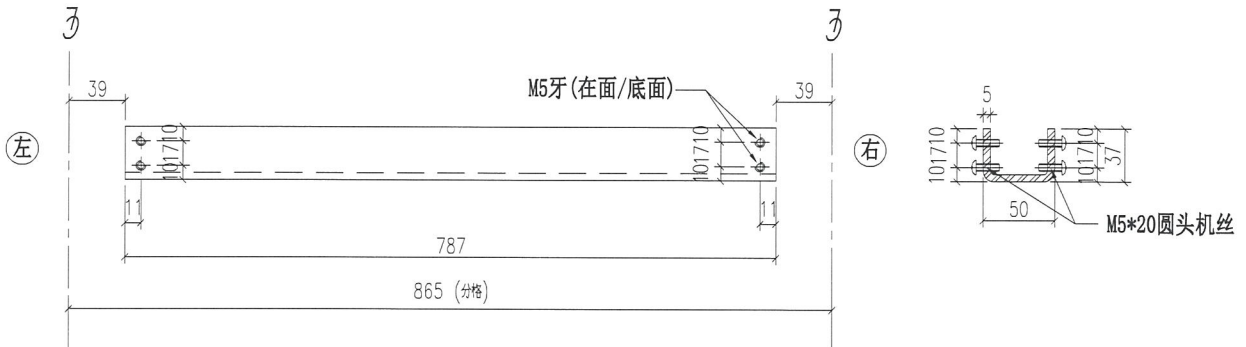

重量: 3.39 kg Cut From 100x50x5mm GMS RHS

名称	主横铁槽拆图	制图	JH	2019.3.21	修改		
材料	37*50*37*5mm铁槽	复核	DL	2019.3.22	日期		
颜色	热浸锌	批准			图号	ST-T03	



美特铝质有限公司
MIDI Aluminium Fabricator Ltd.

物料编号	层数	每层数	总数	使用位置	楼层	备注
ST-T04	1	3	3	T1-J-8	6F	
ST-T04	14	2	28	T1-J-8	10~26F	
ST-T04	1	4	4	T1-J-8	27F	
ST-T04	1	2	2	T1-J-8	28F	
ST-T04	19	2	38	T1-J-8	29~49F	
ST-T04	1	3	3	T1-J-8	RF	

工程号 J-837 地盘 观塘裕民坊

地盘用

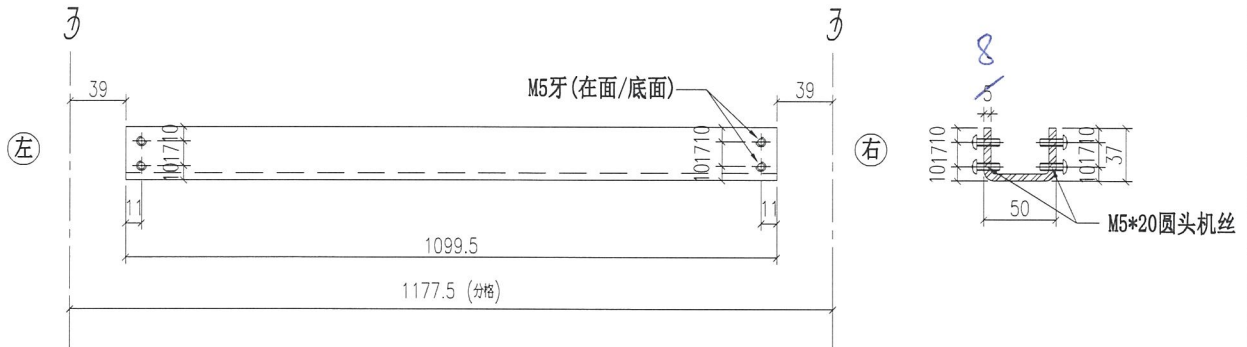

重量: 4.73 kg

Cut From 100x50x8mm GMS RHS

名称	主横铁槽拆图	制图	JH	2019.3.21	修改		
材料	37*50*37*5mm铁槽	复核	DL	2019.3.22	日期		
颜色	热浸锌	批准			图号	ST-T04	



美特铝质有限公司
MIDI Aluminium Fabricator Ltd.

工程号 J-837 地盘 观塘裕民坊

地盘用

物料编号	层数	每层数	总数	使用位置	楼层	备注
ST-T05	1	3	3	T1-J-8	6F	
ST-T05	14	2	28	T1-J-8	10~26F	
ST-T05	1	4	4	T1-J-8	27F	
ST-T05	1	2	2	T1-J-8	28F	
ST-T05	19	2	38	T1-J-8	29~49F	
ST-T05	1	3	3	T1-J-8	RF	

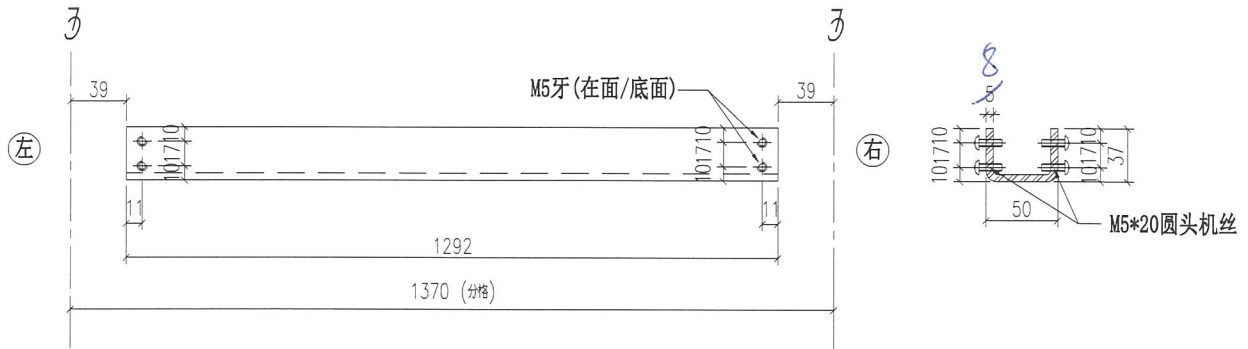

Cut From 100x50x8mm GMS RHS

重量: 5.56 kg

名称	主横铁槽拆图	制图	JH	2019.3.21	修改		
材料	37*50*37*5mm铁槽	复核	DL	2019.3.22	日期		
颜色	热浸锌	批准			图号	ST-T05	



美特铝质有限公司
MIDI Aluminium Fabricator Ltd.

物料编号	层数	每层数	总数	使用位置	楼层	备注
ST-T06	1	3	3	T1-J-8	6F	
ST-T06	14	2	28	T1-J-8	10~26F	
ST-T06	1	4	4	T1-J-8	27F	
ST-T06	1	2	2	T1-J-8	28F	
ST-T06	19	2	38	T1-J-8	29~49F	
ST-T06	1	3	3	T1-J-8	RF	

工程号 J-837 地盘 观塘裕民坊

地盘用

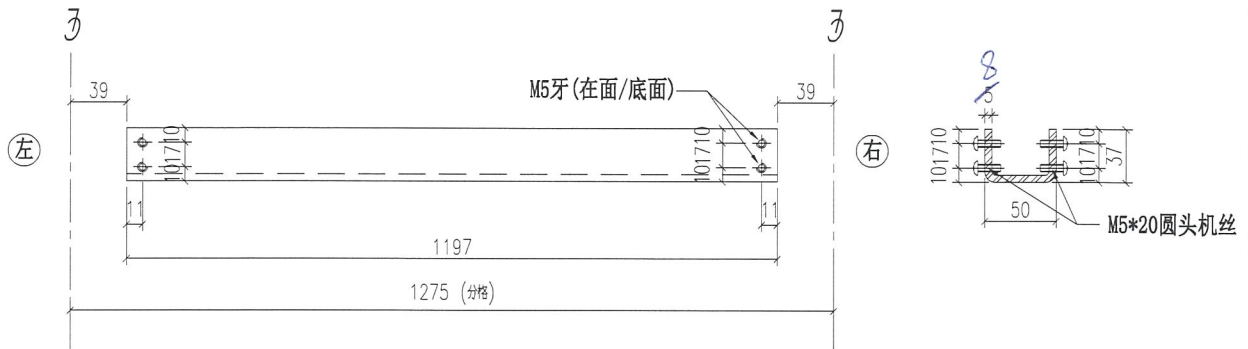

重量: 5.15 kg Cut From 100x50x8mm GMS RHS

名称	主横铁槽拆图	制图	JH	2019.3.21	修改		
材料	37*50*37*5mm铁槽	复核	DL	2019.3.22	日期		
颜色	热浸锌	批准			图号	ST-T06	

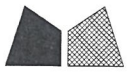

美特铝质有限公司
MIDI Aluminium Fabricator Ltd.

物料编号	层数	每层数	总数	使用位置	楼层	备注
ST-T07	1	3	3	T1-J-8	6F	
ST-T07	14	2	28	T1-J-8	10~26F	
ST-T07	1	4	4	T1-J-8	27F	
ST-T07	1	2	2	T1-J-8	28F	
ST-T07	19	2	38	T1-J-8	29~49F	
ST-T07	1	3	3	T1-J-8	RF	

工程号 J-837 地盘 观塘裕民坊

地盘用

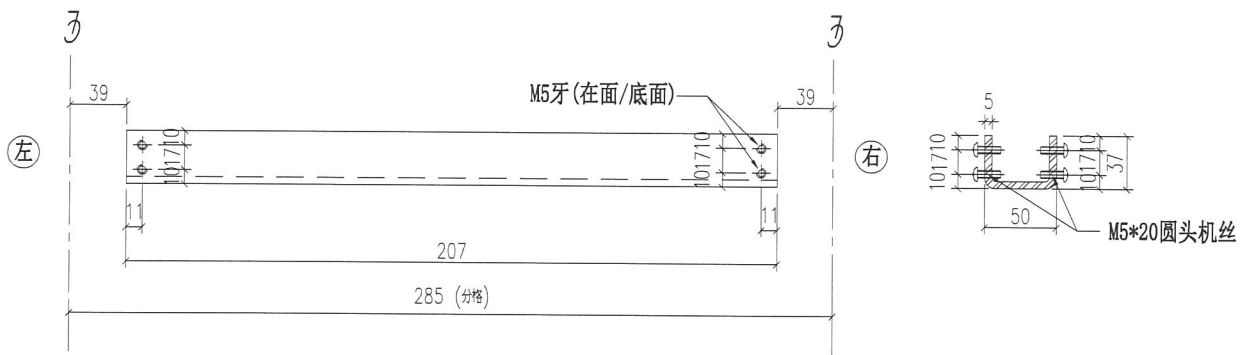

重量: 0.89 kg Cut From 100x50x5mm GMS RHS

名称	主横铁槽拆图	制图	JH	2019.3.21	修改			
材料	37*50*37*5mm铁槽	复核	DL	2019.3.22	日期			
颜色	热浸锌	批准			图号	ST-T07		



美特铝质有限公司
MIDI Aluminium Fabricator Ltd.

工程号 J-837 地盘 观塘裕民坊

地盘用

物料编号	层数	每层数	总数	使用位置	楼层	备注
ST-T08	1	3	3	T1-J-8	6F	
ST-T08	14	2	28	T1-J-8	10~26F	
ST-T08	1	4	4	T1-J-8	27F	
ST-T08	1	2	2	T1-J-8	28F	
ST-T08	19	2	38	T1-J-8	29~49F	
ST-T08	1	3	3	T1-J-8	RF	

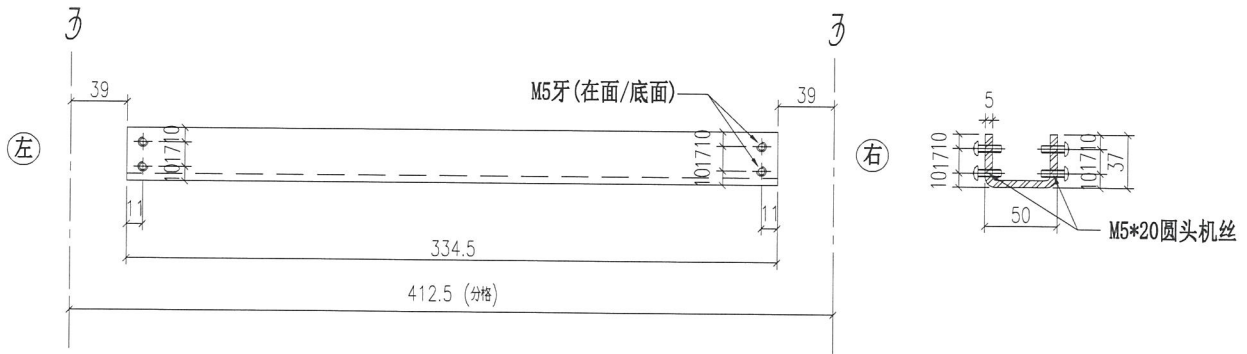

重量: 1.44 kg Cut From 100x50x5mm GMS RHS

名称	主横铁槽拆图	制图	JH	2019.3.21	修改		
材料	37*50*37*5mm铁槽	复核	DL	2019.3.22	日期		
颜色	热浸锌	批准			图号	ST-T08	

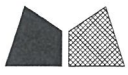

美特铝质有限公司
MIDI Aluminium Fabricator Ltd.

物料编号	层数	每层数	总数	使用位置	楼层	备注
ST-T09	1	2	2	T1-J-8	6F	
ST-T09	14	1	14	T1-J-8	10~26F	
ST-T09	1	4	4	T1-J-8	27F	
ST-T09	1	1	1	T1-J-8	28F	
ST-T09	19	1	19	T1-J-8	29~49F	
ST-T09	2	2	2	T1-J-8	RF	

工程号 J-837 地盘 观塘裕民坊

地盘用

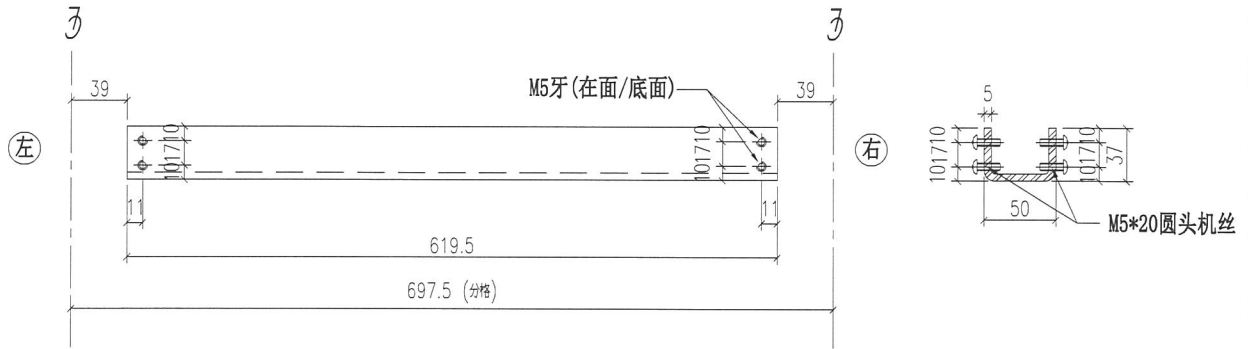

Cut From 100x50x5mm GMS RHS

重量: 2.67 kg

名称	主横铁槽拆图	制图	JH	2019.3.21	修改		
材料	37*50*37*5mm铁槽	复核	DL	2019.3.22	日期		
颜色	热浸锌	批准			图号	ST-T09	

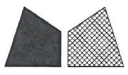

美特铝质有限公司
MIDI Aluminium Fabricator Ltd.

物料编号	层数	每层数	总数	使用位置	楼层	备注
ST-T10	1	2	2	T1-AA	6F	
ST-T10	1	2	2	T2-A	6F	
ST-T10	1	2	2	T3-1-J	6F	
ST-T10	1	2	2	T5-Q-3	6F	
ST-T10	14	2	28	T1-AA	10~26F	
ST-T10	14	2	28	T2-A	10~26F	
ST-T10	14	2	28	T3-1-J	10~26F	
ST-T10	14	2	28	T5-Q-3	10~26F	
ST-T10	1	4	4	T1-AA	27F	
ST-T10	1	4	4	T2-A	27F	
ST-T10	1	4	4	T3-1-J	27F	
ST-T10	1	4	4	T5-Q-3	27F	
ST-T10	1	2	2	T1-AA	28F	
ST-T10	1	2	2	T2-A	28F	
ST-T10	1	2	2	T3-1-J	28F	
ST-T10	1	2	2	T5-Q-3	28F	
ST-T10	19	2	38	T1-AA	29~49F	
ST-T10	19	2	38	T5-Q-3	29~49F	
ST-T10	21	2	42	T3-1-J	29~51F	
ST-T10	23	2	46	T2-A	29~53F	
ST-T10	1	2	2	T5-Q-3	50F	
ST-T10	1	3	3	T1-AA	RF	
ST-T10	1	3	3	T2-A	RF	
ST-T10	1	3	3	T3-1-J	RF	
ST-T10	1	3	3	T5-Q-3	RF	

工程号 J-837 地盘 观塘裕民坊

地盘用

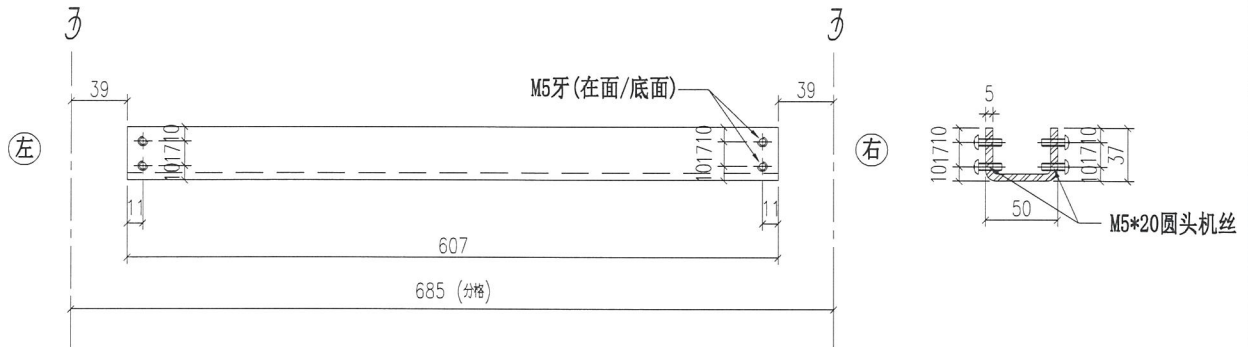

重量: 2.61 kg Cut From 100x50x5mm GMS RHS

名称	主横铁槽拆图	制图	JH	2019.3.21	修改		
材料	37*50*37*5mm铁槽	复核	DL	2019.3.22	日期		
颜色	热浸锌	批准			图号	ST-T10	



美特铝质有限公司
MIDI Aluminium Fabricator Ltd.

物料编号	层数	每层数	总数	使用位置	楼层	备注
ST-T11	1	2	2	T1-AA	6F	
ST-T11	1	2	2	T3-1-J	6F	
ST-T11	14	2	28	T1-AA	10~26F	
ST-T11	14	2	28	T3-1-J	10~26F	
ST-T11	1	4	4	T1-AA	27F	
ST-T11	1	4	4	T3-1-J	27F	
ST-T11	1	2	2	T1-AA	28F	
ST-T11	1	2	2	T3-1-J	28F	
ST-T11	19	2	38	T1-AA	29~49F	
ST-T11	21	2	42	T3-1-J	29~51F	
ST-T11	1	3	3	T1-AA	RF	
ST-T11	1	3	3	T3-1-J	RF	

工程号 J-837 地盘 观塘裕民坊

地盘用

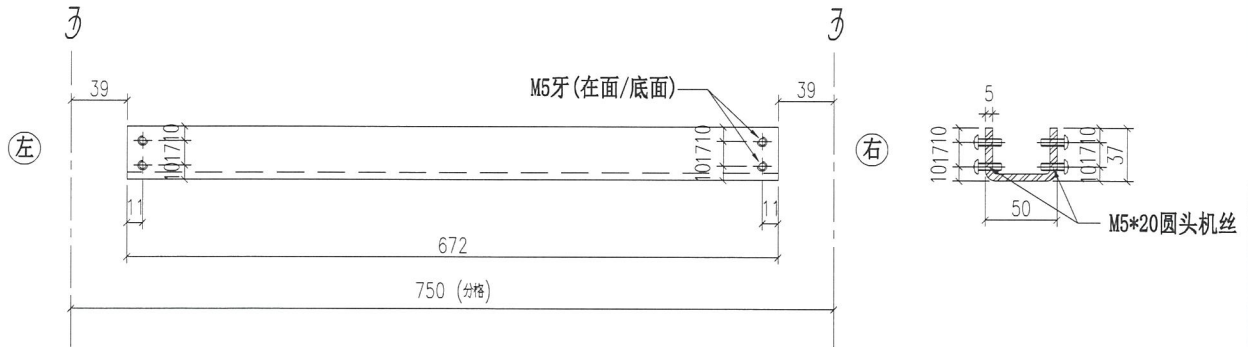

重量: 2.89 kg Cut From 100x50x5mm GMS RHS

名称	主横铁槽拆图	制图	JH	2019.3.21	修改		
材料	37*50*37*5mm铁槽	复核	DL	2019.3.22	日期		
颜色	热浸锌	批准			图号	ST-T11	

 美特铝质有限公司 MIDI Aluminium Fabricator Ltd.				物料编号	层数	每层数	总数	使用位置	楼层	备注
工程号 J-837 地盘 观塘裕民坊				ST-T12	1	2	2	T2-1	6F	
				ST-T12	14	2	28	T2-1	10~26F	
地盘用				ST-T12	1	4	4	T2-1	27F	
				ST-T12	1	2	2	T2-1	28F	
				ST-T12	23	2	46	T2-1	29~53F	
				ST-T12	1	3	3	T2-1	RF	

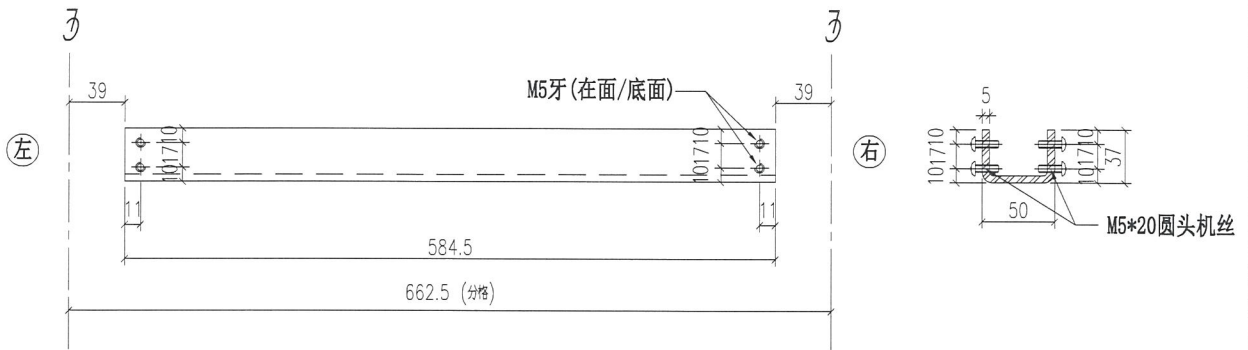

重量: 2.52 kg Cut From 100x50x5mm GMS RHS

名称	主横铁槽拆图	制图	JH	2019.3.21	修改		
材料	37*50*37*5mm铁槽	复核	DL	2019.3.22	日期		
颜色	热浸锌	批准			图号	ST-T12	



美特铝质有限公司
MIDI Aluminium Fabricator Ltd.

物料编号	层数	每层数	总数	使用位置	楼层	备注
ST-T13	1	2	2	T2-1	6F	
ST-T13	1	2	2	T5-C-15	6F	
ST-T13	14	2	28	T2-1	10~26F	
ST-T13	14	2	28	T5-C-15	10~26F	
ST-T13	1	4	4	T2-1	27F	
ST-T13	1	4	4	T5-C-15	27F	
ST-T13	1	2	2	T2-1	28F	
ST-T13	1	2	2	T5-C-15	28F	
ST-T13	23	2	46	T2-1	29~53F	
ST-T13	19	2	38	T5-C-15	29~49F	
ST-T13	1	3	3	T2-1	RF	
ST-T13	1	3	3	T5-C-15	RF	

工程号 J-837 地盘 观塘裕民坊

地盘用

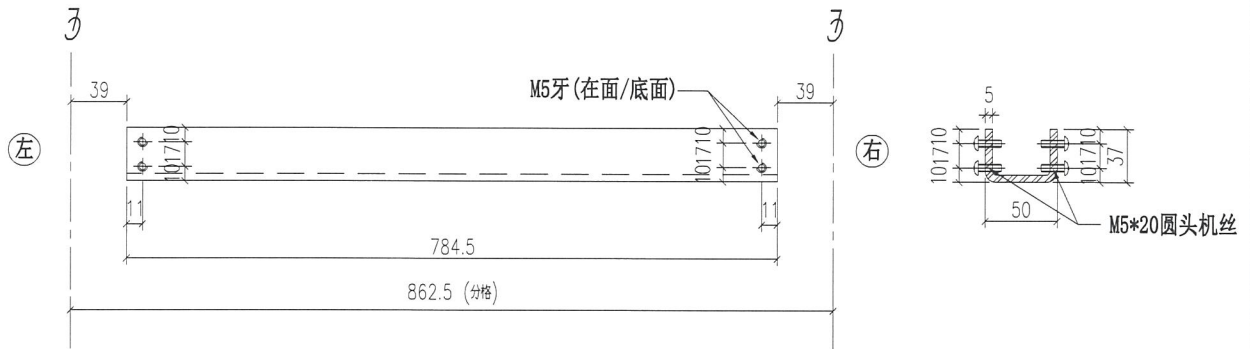

重量: 3.38 kg Cut From 100x50x5mm GMS RHS

名称	主横铁槽拆图	制图	JH	2019.3.21	修改		
材料	37*50*37*5mm铁槽	复核	DL	2019.3.22	日期		
颜色	热浸锌	批准			图号	ST-T13	



美特铝质有限公司
MIDI Aluminium Fabricator Ltd.

工程号 J-837 地盘 观塘裕民坊

地盘用

物料编号	层数	每层数	总数	使用位置	楼层	备注
ST-T14	1	7	7	T2-4	6F	
ST-T14	14	5	70	T2-4	10~26F	
ST-T14	1	8	8	T2-4	27F	
ST-T14	1	5	5	T2-4	28F	
ST-T14	23	5	115	T2-4	29~53F	
ST-T14	1	7	7	T2-4	RF	

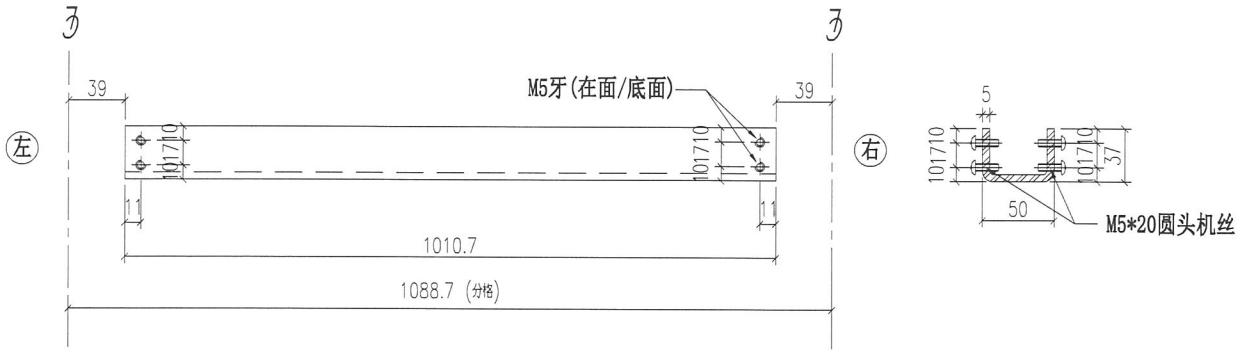

重量: 4.35 kg Cut From 100x50x5mm GMS RHS

名称	主横铁槽拆图	制图	JH	2019.3.21	修改		
材料	37*50*37*5mm铁槽	复核	DL	2019.3.22	日期		
颜色	热浸锌	批准			图号	ST-T14	



美特铝质有限公司
MIDI Aluminium Fabricator Ltd.

物料编号	层数	每层数	总数	使用位置	楼层	备注
ST-T15	1	2	2	T2-4	6F	
ST-T15	14	1	14	T2-4	10~26F	
ST-T15	1	4	4	T2-4	27F	
ST-T15	1	1	1	T2-4	28F	
ST-T15	23	1	23	T2-4	29~53F	
ST-T15	1	2	2	T2-4	RF	

工程号 J-837 地盘 观塘裕民坊

地盘用

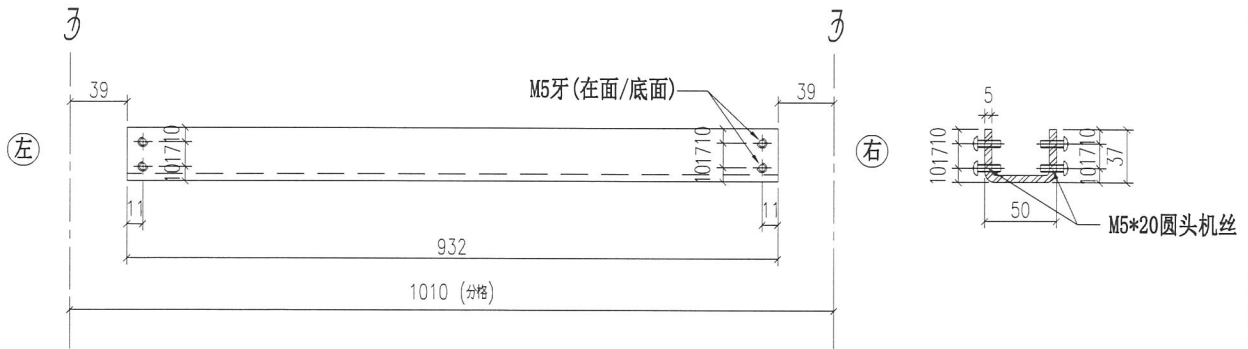

重量: 4.01 kg Cut From 100x50x5mm GMS RHS

名称	主横铁槽拆图	制图	JH	2019.3.21	修改		
材料	37*50*37*5mm铁槽	复核	DL	2019.3.22	日期		
颜色	热浸锌	批准			图号	ST-T15	



美特铝质有限公司
MIDI Aluminium Fabricator Ltd.

工程号 J-837 地盘 观塘裕民坊

地盘用

物料编号	层数	每层数	总数	使用位置	楼层	备注
ST-T16	1	3	3	T2-4	6F	
ST-T16	14	2	28	T2-4	10~26F	
ST-T16	1	4	4	T2-4	27F	
ST-T16	1	2	2	T2-4	28F	
ST-T16	23	2	46	T2-4	29~53F	
ST-T16	1	3	3	T2-4	RF	

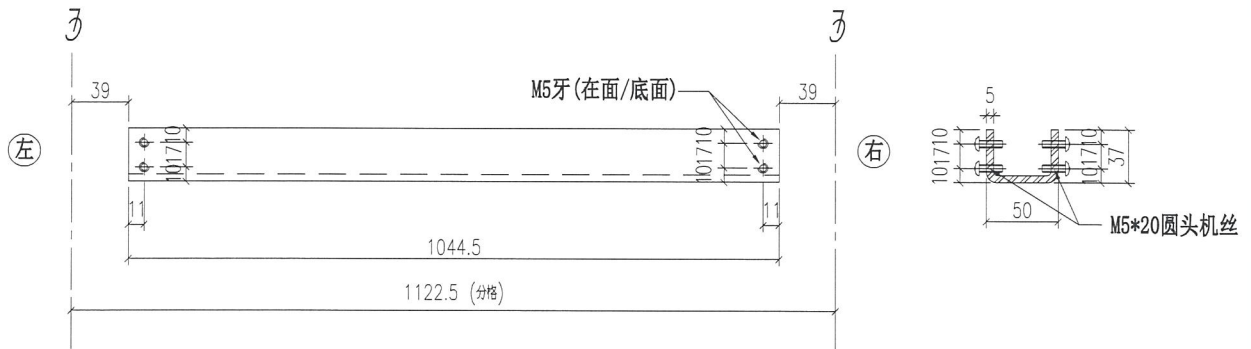

重量: 4.50 kg Cut From 100x50x5mm GMS RHS

名称	主横铁槽拆图	制图	JH	2019.3.21	修改		
材料	37*50*37*5mm铁槽	复核	DL	2019.3.22	日期		
颜色	热浸锌	批准			图号	ST-T16	

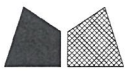

美特铝质有限公司
MIDI Aluminium Fabricator Ltd.

物料编号	层数	每层数	总数	使用位置	楼层	备注
ST-T17	1	8	8	T2-3	6F	
ST-T17	14	6	84	T2-3	10~26F	
ST-T17	1	12	12	T2-3	27F	
ST-T17	1	6	6	T2-3	28F	
ST-T17	23	6	138	T2-3	29~53F	
ST-T17	1	9	9	T2-3	RF	

工程号 J-837 地盘 观塘裕民坊

地盘用

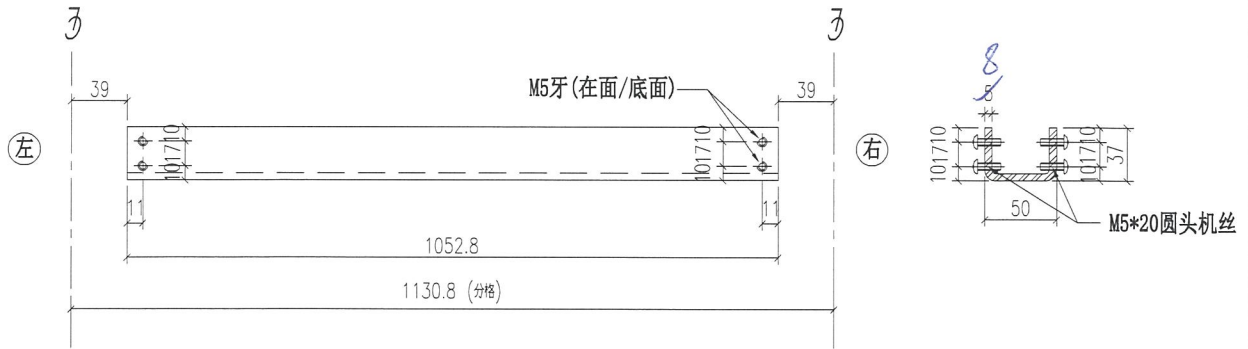

重量: 4.53 kg Cut From 100x50x8mm GMS RHS

名称	主横铁槽拆图	制图	JH	2019.3.21	修改		
材料	37*50*37.5mm铁槽	复核	DL	2019.3.22	日期		
颜色	热浸锌 8	批准			图号	ST-T17	

美特铝质有限公司
 MIDI Aluminium Fabricator Ltd.

物料编号	层数	每层数	总数	使用位置	楼层	备注
ST-T18	1	4	4	T3-101	6F	
ST-T18	14	4	56	T3-101	10~26F	
ST-T18	1	8	8	T3-101	27F	
ST-T18	1	4	4	T3-101	28F	
ST-T18	21	4	84	T3-101	29~51F	
ST-T18	1	6	6	T3-101	RF	

工程号	J-837	地盘	观塘裕民坊
-----	-------	----	-------

地盘用

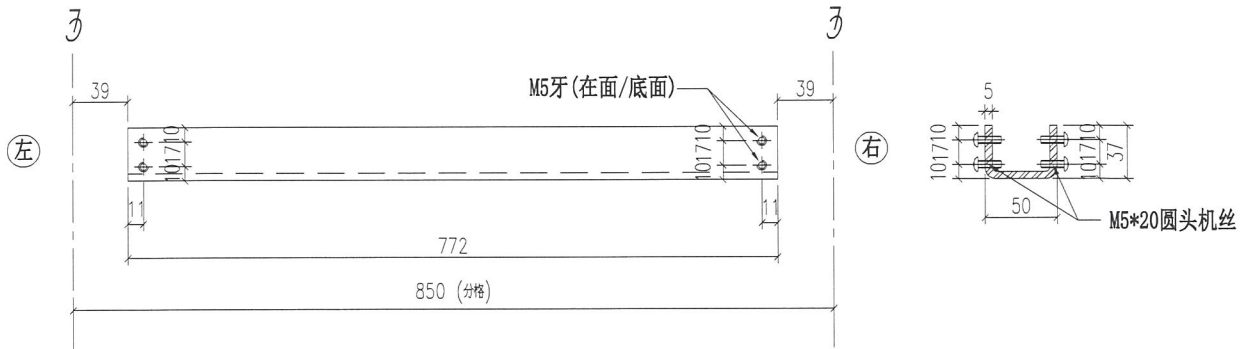

Cut From 100x50x5mm GMS RHS

重量: 3.32 kg

名称	主横铁槽拆图	制图	JH	2019.3.21	修改		
材料	37*50*37*5mm铁槽	复核	DL	2019.3.22	日期		
颜色	热浸锌	批准			图号	ST-T18	



美特铝质有限公司
MIDI Aluminium Fabricator Ltd.

工程号 J-837 地盘 观塘裕民坊

地盘用

物料编号	层数	每层数	总数	使用位置	楼层	备注
ST-T19	1	3	3	T3-1-J	6F	
ST-T19	14	2	28	T3-1-J	10~26F	
ST-T19	1	4	4	T3-1-J	27F	
ST-T19	1	2	2	T3-1-J	28F	
ST-T19	21	2	42	T3-1-J	29~51F	
ST-T19	1	3	3	T3-1-J	RF	

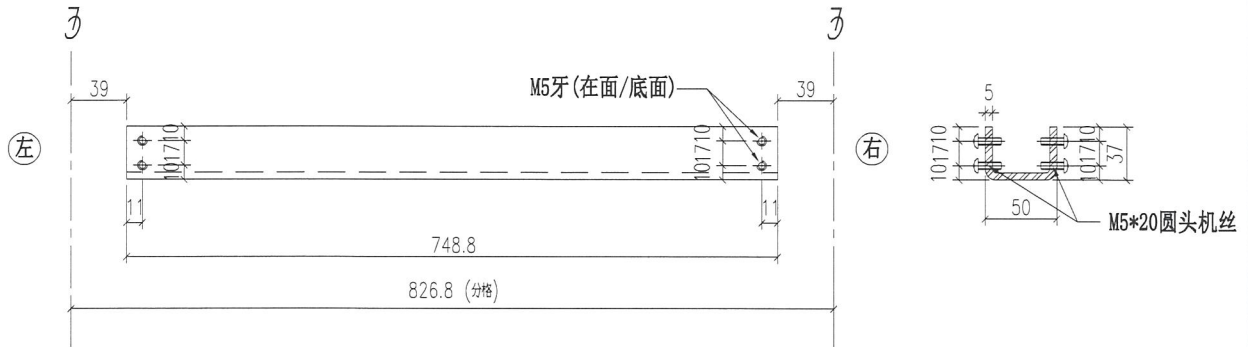

重量: 3.22 kg Cut From 100x50x5mm GMS RHS

名称	主横铁槽拆图	制图	JH	2019.3.21	修改		
材料	37*50*37*5mm铁槽	复核	DL	2019.3.22	日期		
颜色	热浸锌	批准			图号	ST-T19	



美特铝质有限公司
MIDI Aluminium Fabricator Ltd.

工程号 J-837 地盘 观塘裕民坊

地盘用

物料编号	层数	每层数	总数	使用位置	楼层	备注
ST-T20	1	6	6	T3-1-J	6F	
ST-T20	14	4	56	T3-1-J	10~26F	
ST-T20	1	8	8	T3-1-J	27F	
ST-T20	1	4	4	T3-1-J	28F	
ST-T20	21	4	84	T3-1-J	29~51F	
ST-T20	1	6	6	T3-1-J	RF	

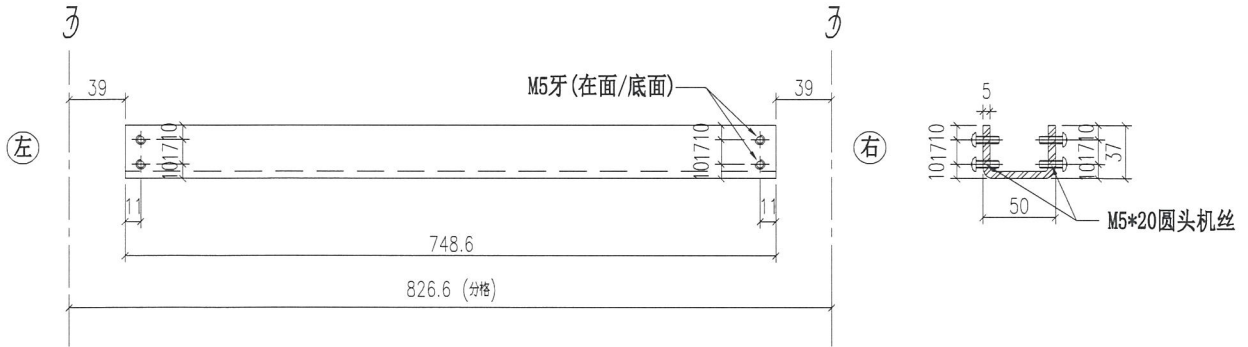

重量: 3.22 kg Cut From 100x50x5mm GMS RHS

名称	主横铁槽拆图	制图	JH	2019.3.21	修改		
材料	37*50*37*5mm铁槽	复核	DL	2019.3.22	日期		
颜色	热浸锌	批准			图号	ST-T20	



美特铝质有限公司
MIDI Aluminium Fabricator Ltd.

物料编号	层数	每层数	总数	使用位置	楼层	备注
ST-T21	1	4	4	T5-110	6F	
ST-T21	14	4	56	T5-110	10~26F	
ST-T21	1	8	8	T5-110	27F	
ST-T21	1	4	4	T5-110	28F	
ST-T21	19	4	76	T5-110	29~49F	
ST-T21	1	6	6	T5-110	RF	

工程号	J-837	地盘	观塘裕民坊
-----	-------	----	-------

地盘用

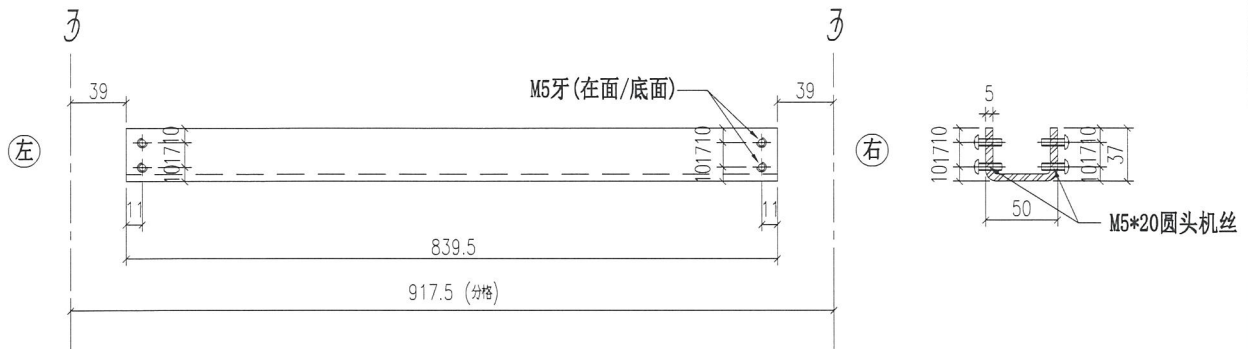

Cut From 100x50x5mm GMS RHS

重量: 3.61 kg

名称	主横铁槽拆图	制图	JH	2019.3.21	修改		
材料	37*50*37*5mm铁槽	复核	DL	2019.3.22	日期		
颜色	热浸锌	批准			图号	ST-T21	

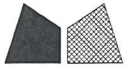

美特铝质有限公司
MIDI Aluminium Fabricator Ltd.

工程号 J-837 地盘 观塘裕民坊

地盘用

物料编号	层数	每层数	总数	使用位置	楼层	备注
ST-T22	1	11	11	T5-Q-3	6F	
ST-T22	14	8	112	T5-Q-3	10~26F	
ST-T22	1	16	16	T5-Q-3	27F	
ST-T22	1	8	8	T5-Q-3	28F	
ST-T22	19	8	152	T5-Q-3	29~49F	
ST-T22	1	8	8	T5-Q-3	50F	
ST-T22	1	12	12	T5-Q-3	RF	

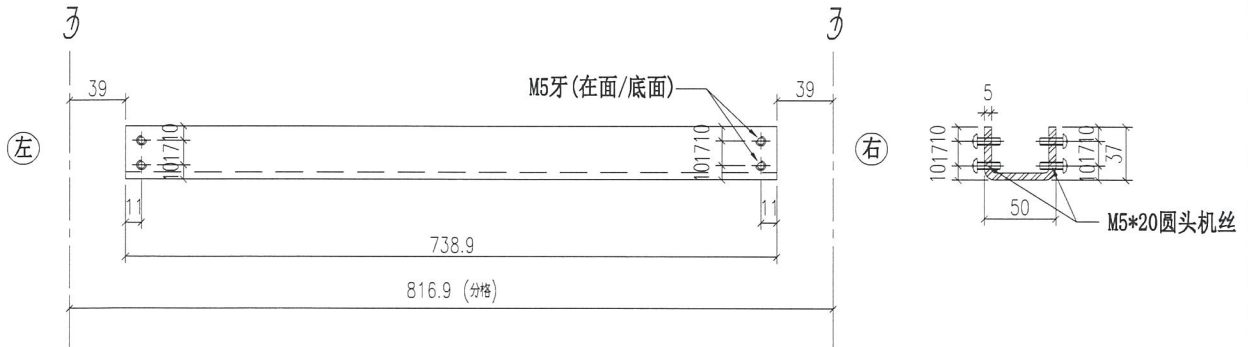

重量: 3.18 kg Cut From 100x50x5mm GMS RHS

名称	主横铁槽拆图	制图	JH	2019.3.21	修改		
材料	37*50*37*5mm铁槽	复核	DL	2019.3.22	日期		
颜色	热浸锌	批准			图号	ST-T22	

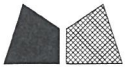

美特铝质有限公司
MIDI Aluminium Fabricator Ltd.

物料编号	层数	每层数	总数	使用位置	楼层	备注
ST-T23	1	9	9	T5-C-15	6F	
ST-T23	14	6	84	T5-C-15	10~26F	
ST-T23	1	12	12	T5-C-15	27F	
ST-T23	1	6	6	T5-C-15	28F	
ST-T23	19	6	114	T5-C-15	29~49F	
ST-T23	1	9	9	T5-C-15	RF	

工程号 J-837 地盘 观塘裕民坊

地盘用

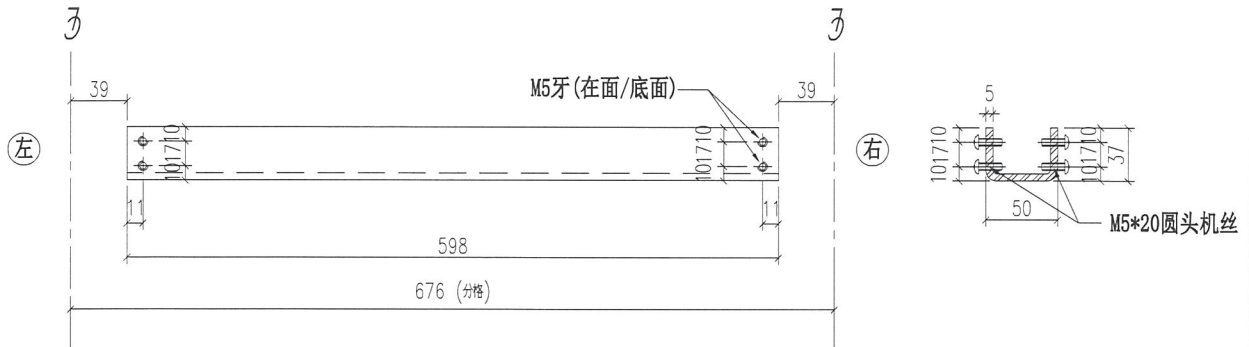

重量: 2.58 kg Cut From 100x50x5mm GMS RHS

名称	主横铁槽拆图	制图	JH	2019.3.21	修改		
材料	37*50*37*5mm铁槽	复核	DL	2019.3.22	日期		
颜色	热浸锌	批准			图号	ST-T23	



美特铝质有限公司
MIDI Aluminium Fabricator Ltd.

物料编号	层数	每层数	总数	使用位置	楼层	备注
ST-T24	1	8	8	T5-C-15	6F	
ST-T24	14	6	84	T5-C-15	10~26F	
ST-T24	1	12	12	T5-C-15	27F	
ST-T24	1	6	6	T5-C-15	28F	
ST-T24	19	6	114	T5-C-15	29~49F	
ST-T24	1	9	9	T5-C-15	RF	

工程号 J-837 地盘 观塘裕民坊

地盘用

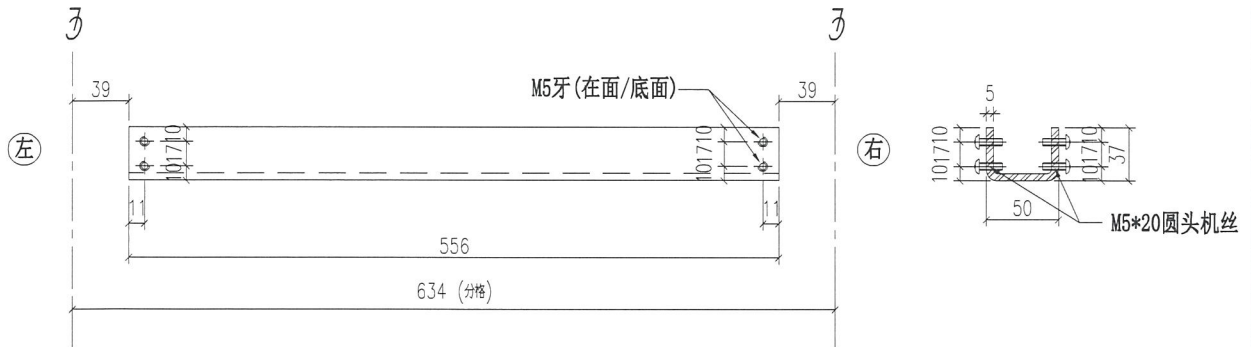

重量: 2.39 kg Cut From 100x50x5mm GMS RHS

名称	主横铁槽拆图	制图	JH	2019.3.21	修改		
材料	37*50*37*5mm铁槽	复核	DL	2019.3.22	日期		
颜色	热浸锌	批准			图号	ST-T24	

 美特铝质有限公司 MIDI Aluminium Fabricator Ltd.	物料编号	层数	每层数	总数	使用位置	楼层	备注	
	ST-T25S	1	1	1	T1-J-8	6F		
	ST-T25S	14	1	14	T1-J-8	10~26F		
	ST-T25S	1	1	1	T1-J-8	28F		
	ST-T25S	19	1	19	T1-J-8	29~49F		
ST-T25S	1	1	1	T1-J-8	RF			
工程号	J-837	地盘	观塘裕民坊					

地盘用
铁厂组装

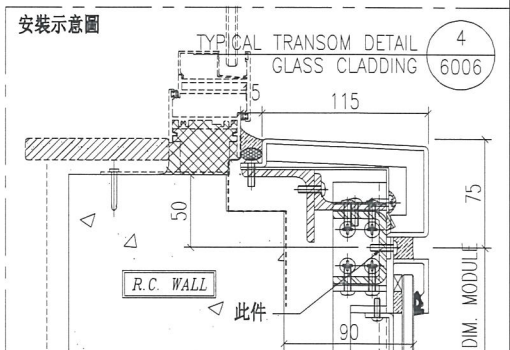
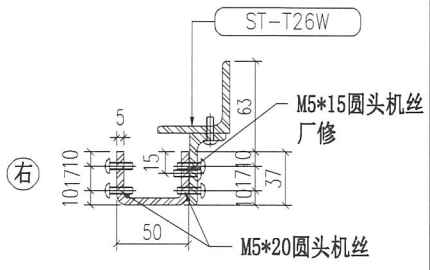
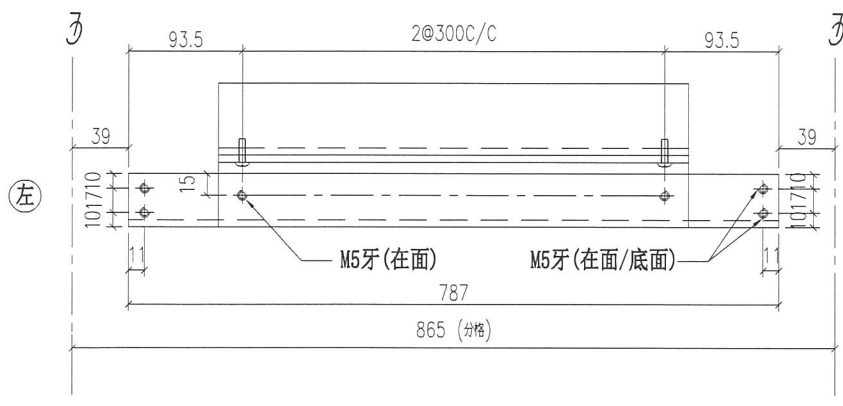

重量: 3.39 kg Cut From 100x50x5mm GMS RHS

名称	主横铁槽拆图	制图	JH	2019.3.21	修改	
材料	37*50*37*5mm铁槽	复核	DL	2019.3.22	日期	
颜色	热浸锌	批准			图号	ST-T25S

 美特铝质有限公司 MIDI Aluminium Fabricator Ltd.	物料编号	层数	每层数	总数	使用位置	楼层	备注
	ST-T26W			36	ST-T25S		
工程号	J-837	地盘	观塘裕民坊				

铁厂组装用

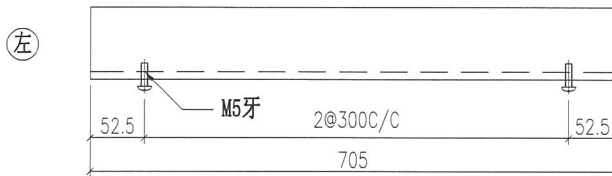

图号: ST-T26W-1

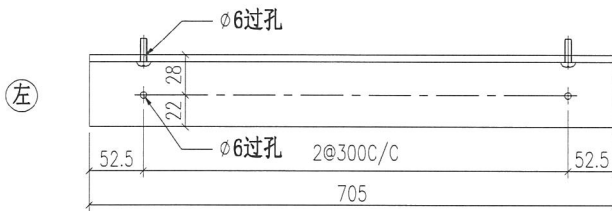
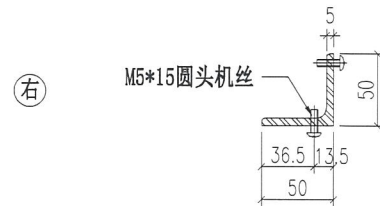

图号: ST-T26W-2



组装示意图 (2件为一组)

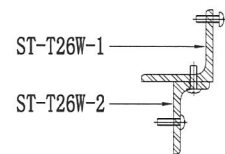

安装示意图

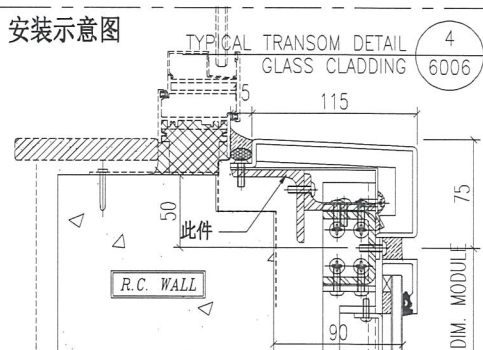

重量: 4.65 kg

名称	铁角拆图	制图	JH	2019.3.21	修改	
材料	50*50*5mm 铁角+50*25*5mm 铁角	复核	DL	2019.3.22	日期	
颜色	热浸锌	批准			图号	ST-T26W

 美特铝质有限公司 MIDI Aluminium Fabricator Ltd.	物料编号	层数	每层数	总数	使用位置	楼层	备注	
	ST-T27S	1	1	1	T1-J-8	6F		
	ST-T27S	14	1	14	T1-J-8	10~26F		
	ST-T27S	1	1	1	T1-J-8	28F		
	ST-T27S	19	1	19	T1-J-8	29~49F		
ST-T27S	1	1	1	T1-J-8	RF			
工程号	J-837	地盘	观塘裕民坊					

地盘用
铁厂组装

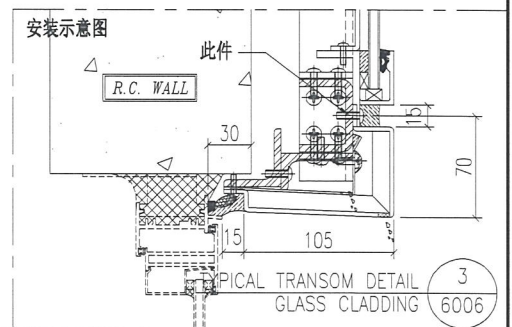
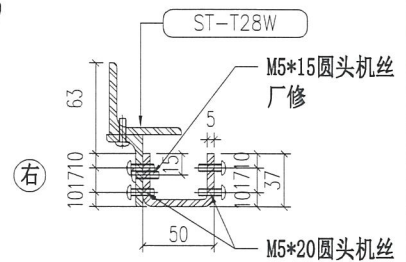
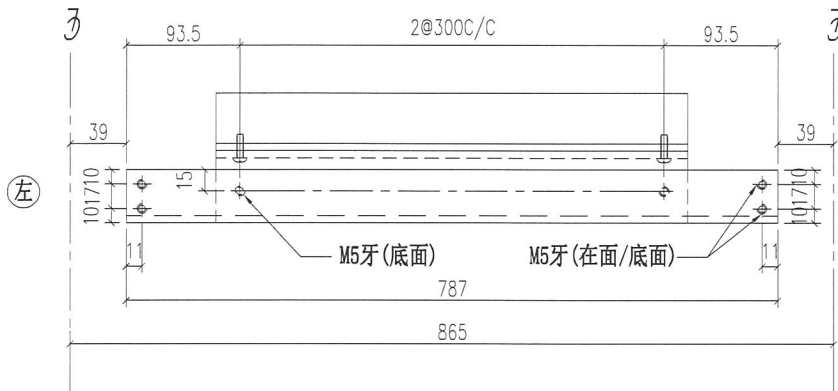

重量: 3.39 kg Cut From 100x50x5mm GMS RHS

名称	主横铁槽拆图	制图	JH	2019.3.21	修改		
材料	37*50*37*5mm铁槽	复核	DL	2019.3.22	日期		
颜色	热浸锌	批准			图号	ST-T27S	

 美特铝质有限公司 MIDI Aluminium Fabricator Ltd.	物料编号	层数	每层数	总数	使用位置	楼层	备注
	ST-T28W			36	ST-T27S		
工程号	J-837	地盘	观塘裕民坊				

铁厂组装用

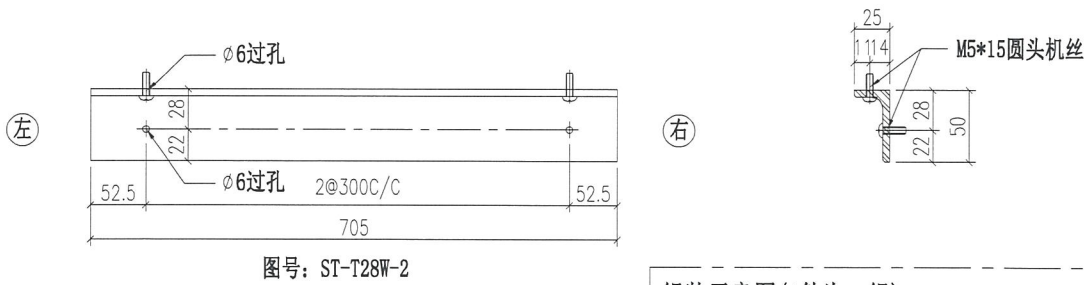
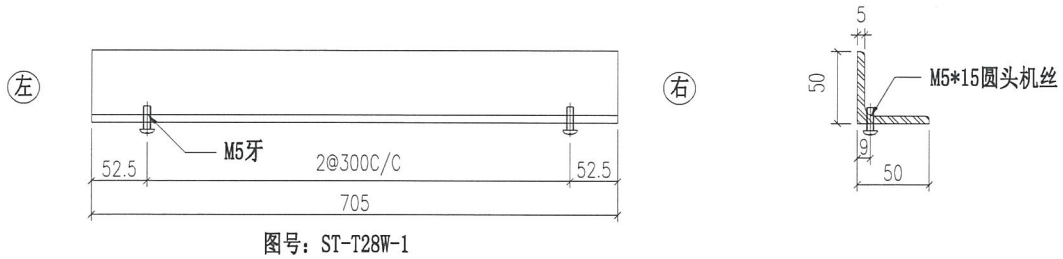

组装示意图 (2件为一组)

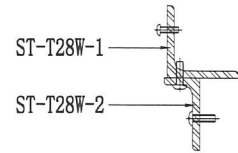

安装示意图

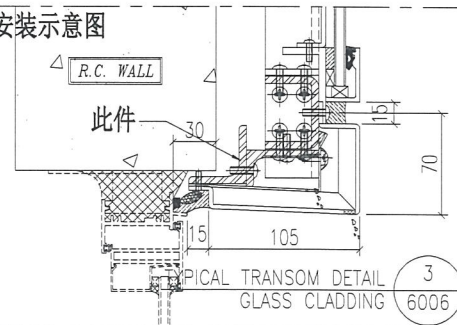

重量: 4.65 kg

名称	铁角拆图	制图	JH	2019.3.21	修改		
材料	50*50*5mm 铁角+50*25*5mm 铁角	复核	DL	2019.3.22	日期		
颜色	热浸锌	批准			图号	ST-T28W	

 美特铝质有限公司 MIDI Aluminium Fabricator Ltd.	物料编号	层数	每层数	总数	使用位置	楼层	备注	
	ST-T29S	1	1	1	T1-J-8	6F		
	ST-T29S	14	1	14	T1-J-8	10~26F		
	ST-T29S	1	1	1	T1-J-8	28F		
	ST-T29S	19	1	19	T1-J-8	29~49F		
ST-T29S	1	1	1	T1-J-8	RF			
工程号	J-837	地盘	观塘裕民坊					

地盘用
铁厂组装

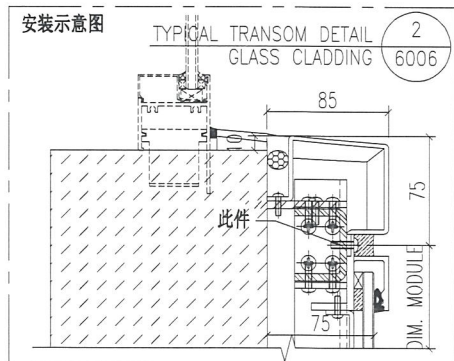
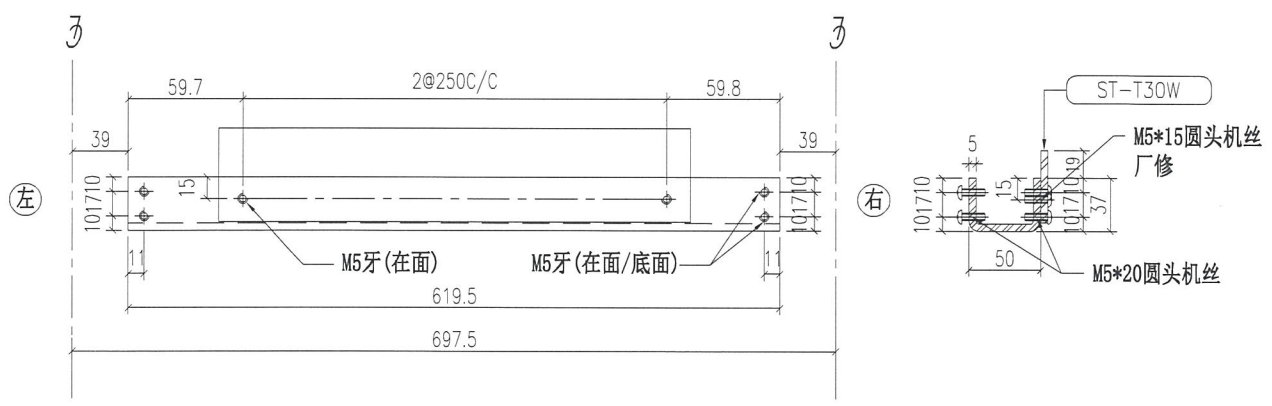

重量: 2.67 kg Cut From 100x50x5mm GMS RHS

名称	主横铁槽拆图	制图	JH	2019.3.21	修改	
材料	37*50*37*5mm铁槽	复核	DL	2019.3.22	日期	
颜色	热浸锌	批准			图号	ST-T29S



美特铝质有限公司
MIDI Aluminium Fabricator Ltd.

物料编号	层数	每层数	总数	使用位置	楼层	备注
ST-T30W			36	ST-T29S		

工程号	J-837	地盘	观塘裕民坊
-----	-------	----	-------

铁厂组装用

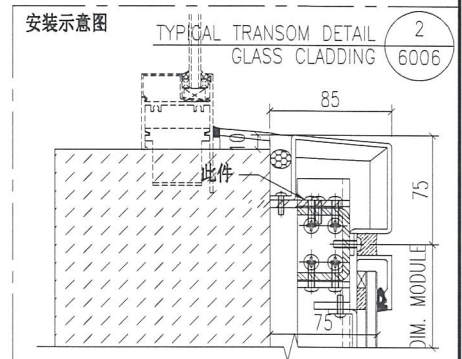
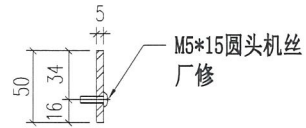
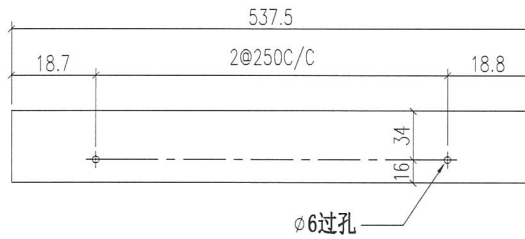

重量: 1.05 kg

名称	铁巴拆图	制图	JH	2019.3.21	修改	
材料	50*5mm铁巴	复核	DL	2019.3.22	日期	
颜色	热浸锌	批准			图号	ST-T30W

 美特铝质有限公司 MIDI Aluminium Fabricator Ltd.	物料编号	层数	每层数	总数	使用位置	楼层	备注	
	ST-T31S	1	1	1	T1-J-8	6F		
	ST-T31S	14	1	14	T1-J-8	10~26F		
	ST-T31S	1	1	1	T1-J-8	28F		
	ST-T31S	19	1	19	T1-J-8	29~49F		
ST-T31S	1	1	1	T1-J-8	RF			
工程号	J-837	地盘	观塘裕民坊					

地盘用
铁厂组装

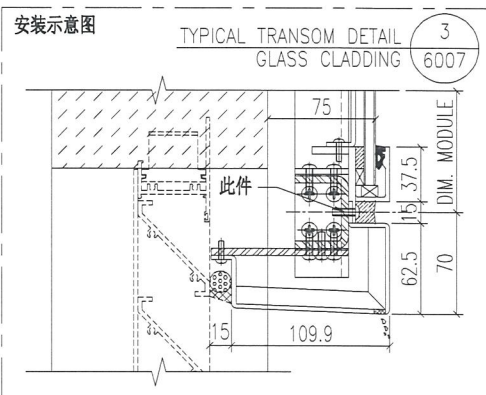
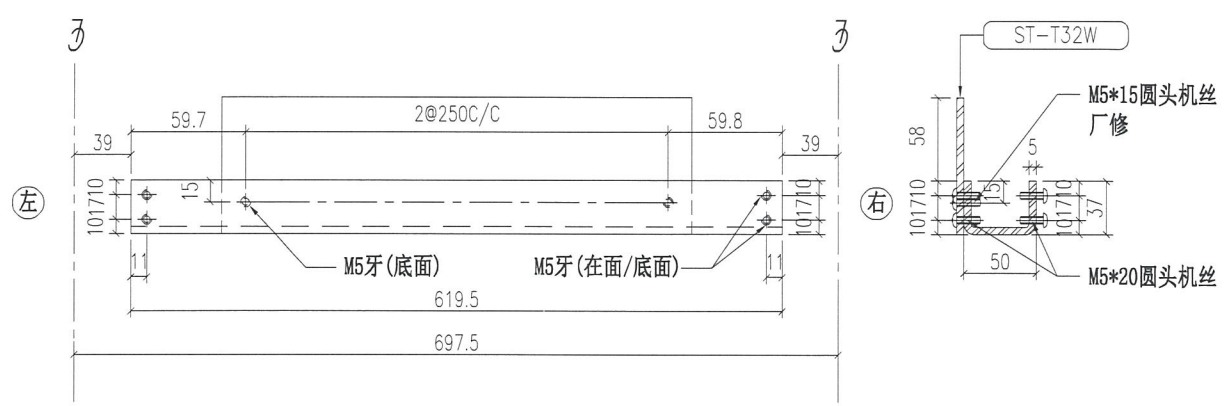

重量: 2.67 kg Cut From 100x50x5mm GMS RHS

名称	主横铁槽拆图	制图	JH	2019.3.21	修改	
材料	37*50*37*5mm铁槽	复核	DL	2019.3.22	日期	
颜色	热浸锌	批准			图号	ST-T31S

 美特铝质有限公司 MIDI Aluminium Fabricator Ltd.	物料编号	层数	每层数	总数	使用位置	楼层	备注
	ST-T32W			37	ST-T31S		
工程号	J-837	地盘	观塘裕民坊				

铁厂组装用

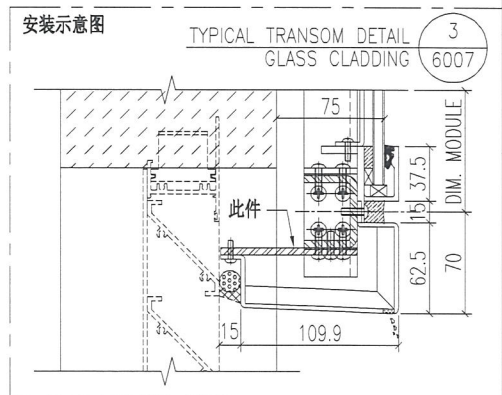
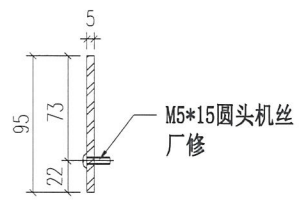
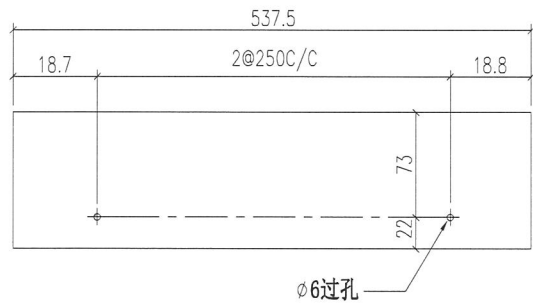

重量: 2.00 kg

名称	铁巴拆图	制图	JH	2019.3.21	修改		
材料	95*5mm铁巴	复核	DL	2019.3.22	日期		
颜色	热浸锌	批准			图号	ST-T32W	

 美特铝质有限公司 MIDI Aluminium Fabricator Ltd.	物料编号	层数	每层数	总数	使用位置	楼层	备注	
	ST-T33S	1	1	1	T2-4	6F		
	ST-T33S	14	1	14	T2-4	10~26F		
	ST-T33S	1	1	1	T2-4	28F		
	ST-T33S	23	1	23	T2-4	29~53F		
ST-T33S	1	1	1	T2-4	RF			
工程号	J-837	地盘	观塘裕民坊					

地盘用
铁厂组装

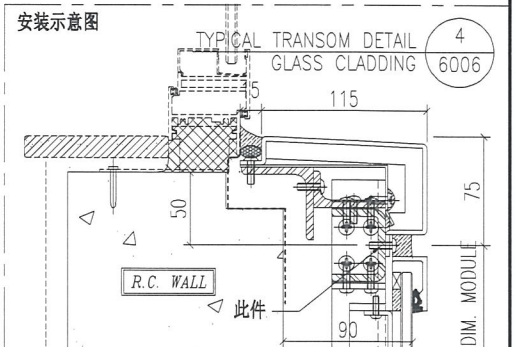
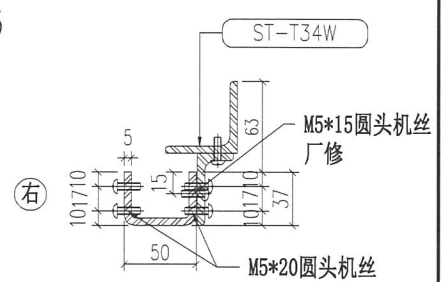
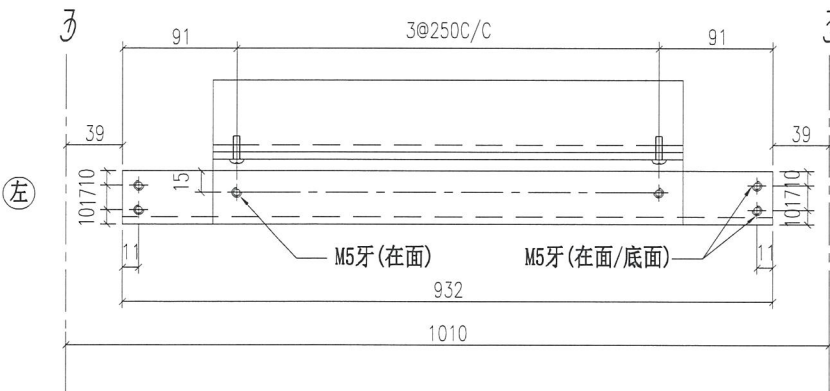

重量: 4.01 kg Cut From 100x50x5mm GMS RHS

名称	主横铁槽拆图	制图	JH	2019.3.21	修改	
材料	37*50*37*5mm铁槽	复核	DL	2019.3.22	日期	
颜色	热浸锌	批准			图号	ST-T33S

 美特铝质有限公司 MIDI Aluminium Fabricator Ltd.	物料编号	层数	每层数	总数	使用位置	楼层	备注
	ST-T34W			40	ST-T33S		
工程号	J-837	地盘	观塘裕民坊				

铁厂组装用

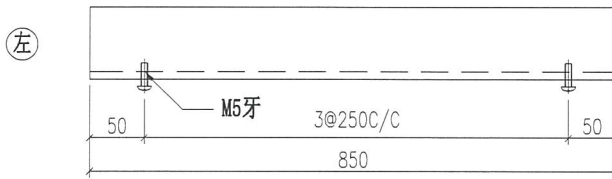

图号: ST-T34W-1

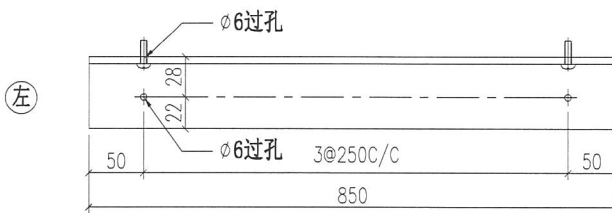
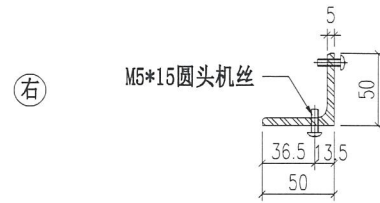

图号: ST-T34W-2



组装示意图 (2件为一组)

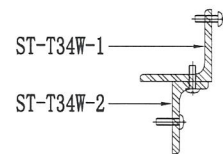

安装示意图

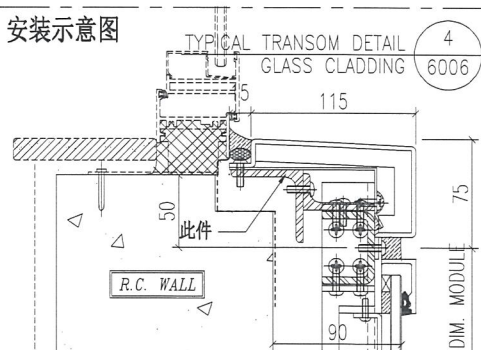

重量: 5.61 kg

名称	铁角拆图	制图	JH	2019.3.21	修改	
材料	50*50*5mm 铁角+50*25*5mm 铁角	复核	DL	2019.3.22	日期	
颜色	热浸锌	批准			图号	ST-T34W

 美特铝质有限公司 MIDI Aluminium Fabricator Ltd.	物料编号	层数	每层数	总数	使用位置	楼层	备注
	ST-T35S	1	1	1	T2-4	6F	
	ST-T35S	14	1	14	T2-4	10~26F	
	ST-T35S	1	1	1	T2-4	28F	
	ST-T35S	23	1	23	T2-4	29~53F	
ST-T35S	1	1	1	T2-4	RF		
工程号	J-837	地盘	观塘裕民坊				

地盘用
铁厂组装

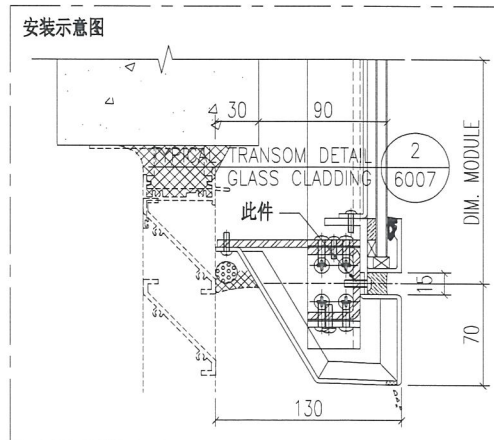
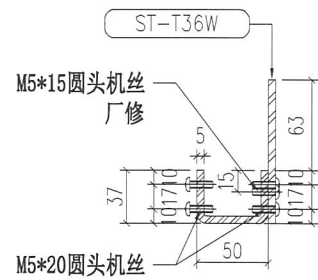
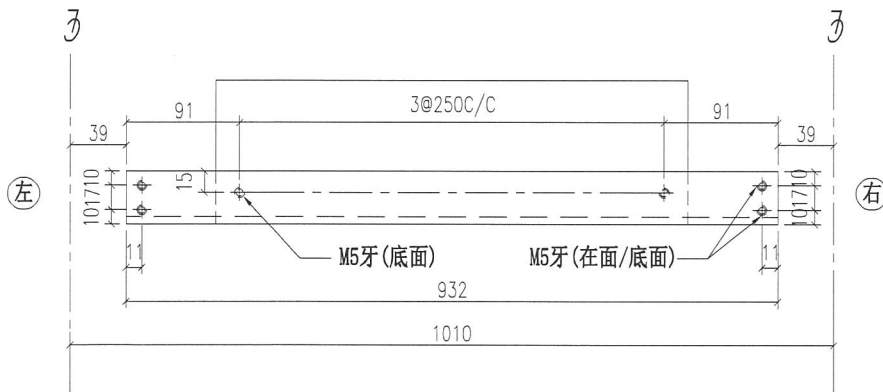

重量: 4.01 kg Cut From 100x50x5mm GMS RHS

名称	主横铁槽拆图	制图	JH	2019.3.21	修改		
材料	37*50*37*5mm铁槽	复核	DL	2019.3.22	日期		
颜色	热浸锌	批准			图号	ST-T35S	

 美特铝质有限公司 MIDI Aluminium Fabricator Ltd.	物料编号	层数	每层数	总数	使用位置	楼层	备注
	ST-T36W			41	ST-T35S		
工程号	J-837	地盘	观塘裕民坊				

铁厂组装用

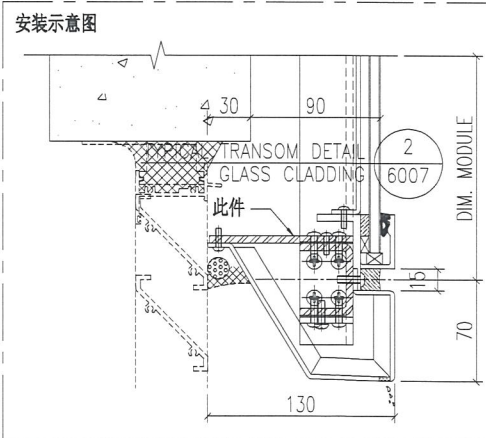
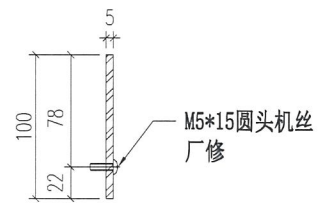
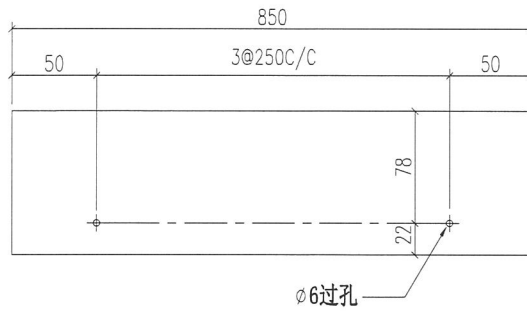

重量: 3.34 kg

名称	铁巴拆图	制图	JH	2019.3.21	修改		
材料	100*5mm铁巴	复核	DL	2019.3.22	日期		
颜色	热浸锌	批准			图号	ST-T36W	

 美特铝质有限公司 MIDI Aluminium Fabricator Ltd.	物料编号	层数	每层数	总数	使用位置	楼层	备注	
	ST-T37S	1	1	1	T2-3	6F		
	ST-T37S	14	1	14	T2-3	10~26F		
	ST-T37S	1	1	1	T2-3	28F		
	ST-T37S	23	1	23	T2-3	29~53F		
ST-T37S	1	1	1	T2-3	RF			
工程号	J-837	地盘	观塘裕民坊					

地盘用
铁厂组装

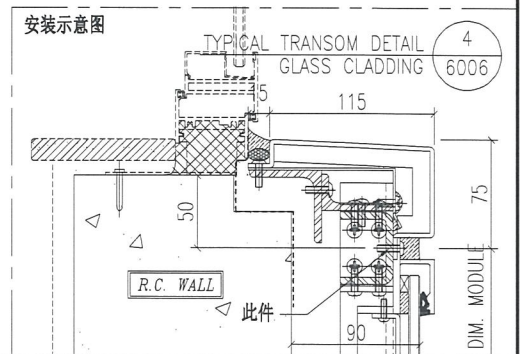
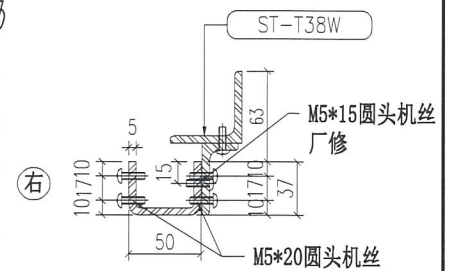
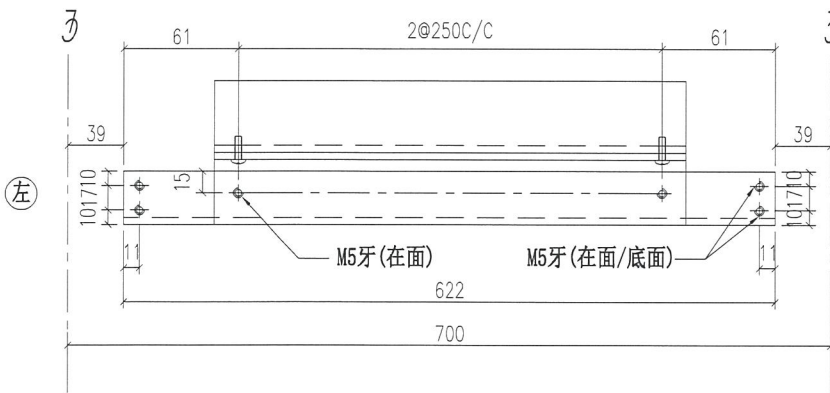

重量: 2.68 kg Cut From 100x50x5mm GMS RHS

名称	主横铁槽拆图	制图	JH	2019.3.21	修改	
材料	37*50*37*5mm铁槽	复核	DL	2019.3.22	日期	
颜色	热浸锌	批准			图号	ST-T37S

 美特铝质有限公司 MIDI Aluminium Fabricator Ltd.	物料编号	层数	每层数	总数	使用位置	楼层	备注	
	ST-T38W			40	ST-T37S			
工程号	J-837	地盘	观塘裕民坊					

铁厂组装用

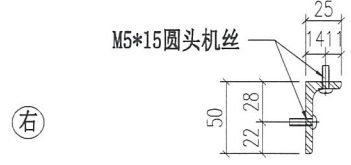
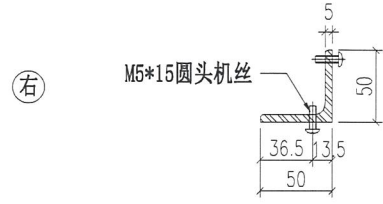
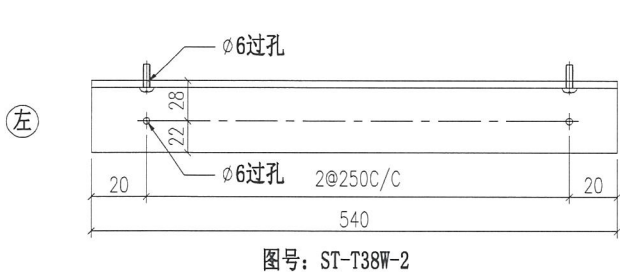
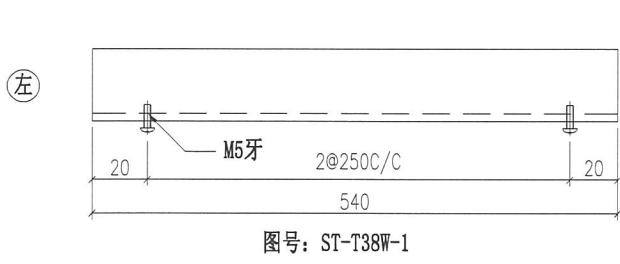

组装示意图 (2件为一组)

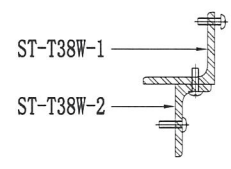

安装示意图

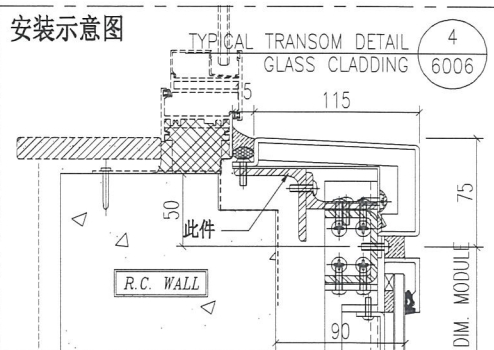

重量: 3.57 kg

名称	铁角拆图	制图	JH	2019.3.21	修改	
材料	50*50*5mm 铁角+50*25*5mm 铁角	复核	DL	2019.3.22	日期	
颜色	热浸锌	批准			图号	ST-T38W

 美特铝质有限公司 MIDI Aluminium Fabricator Ltd.	物料编号	层数	每层数	总数	使用位置	楼层	备注	
	ST-T39S	1	1	1	T2-3	6F		
	ST-T39S	14	1	14	T2-3	10~26F		
	ST-T39S	1	1	1	T2-3	28F		
	ST-T39S	23	1	23	T2-3	29~53F		
ST-T39S	1	1	1	T2-3	RF			
工程号	J-837	地盘	观塘裕民坊					

地盘用
铁厂组装

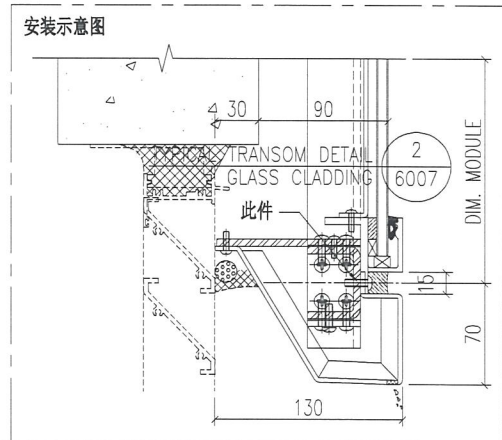
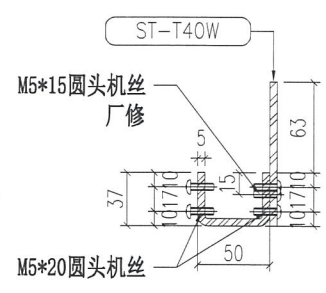
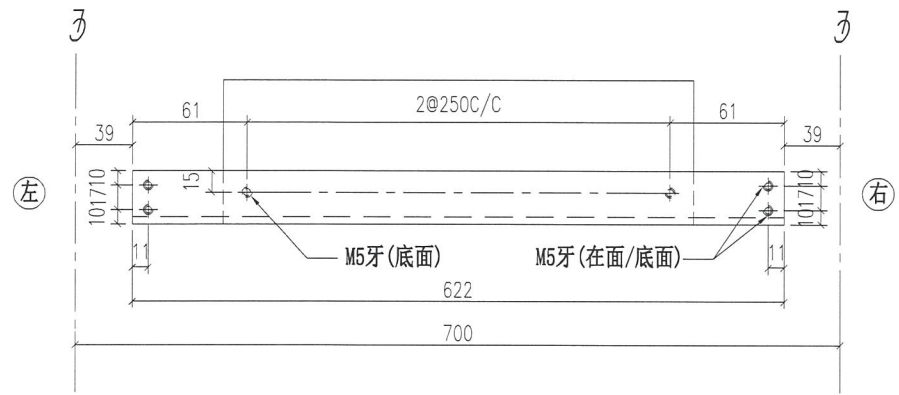

重量: 2.68 kg Cut From 100x50x5mm GMS RHS

名称	主横铁槽拆图	制图	JH	2019.3.21	修改		
材料	37*50*37*5mm铁槽	复核	DL	2019.3.22	日期		
颜色	热浸锌	批准			图号	ST-T39S	

 美特铝质有限公司 MIDI Aluminium Fabricator Ltd.	物料编号	层数	每层数	总数	使用位置	楼层	备注
	ST-T40W			41	ST-T39S		
工程号	J-837	地盘	观塘裕民坊				

铁厂组装用

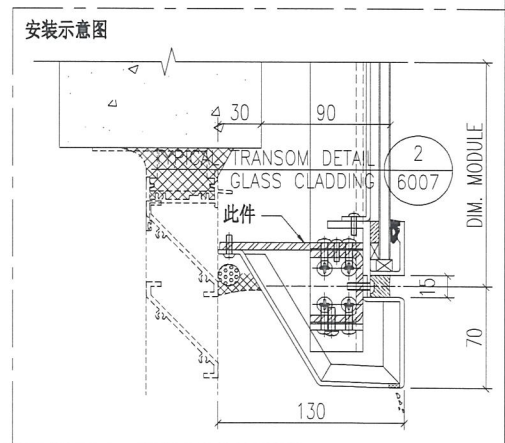
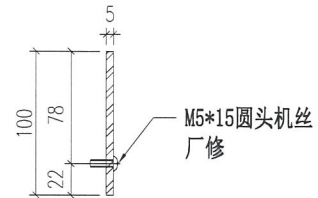
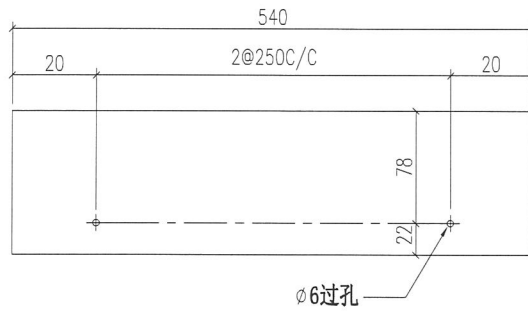

重量: 2.12 kg

名称	铁巴拆图	制图	JH	2019.3.21	修改		
材料	100*5mm铁巴	复核	DL	2019.3.22	日期		
颜色	热浸锌	批准			图号	ST-T40W	

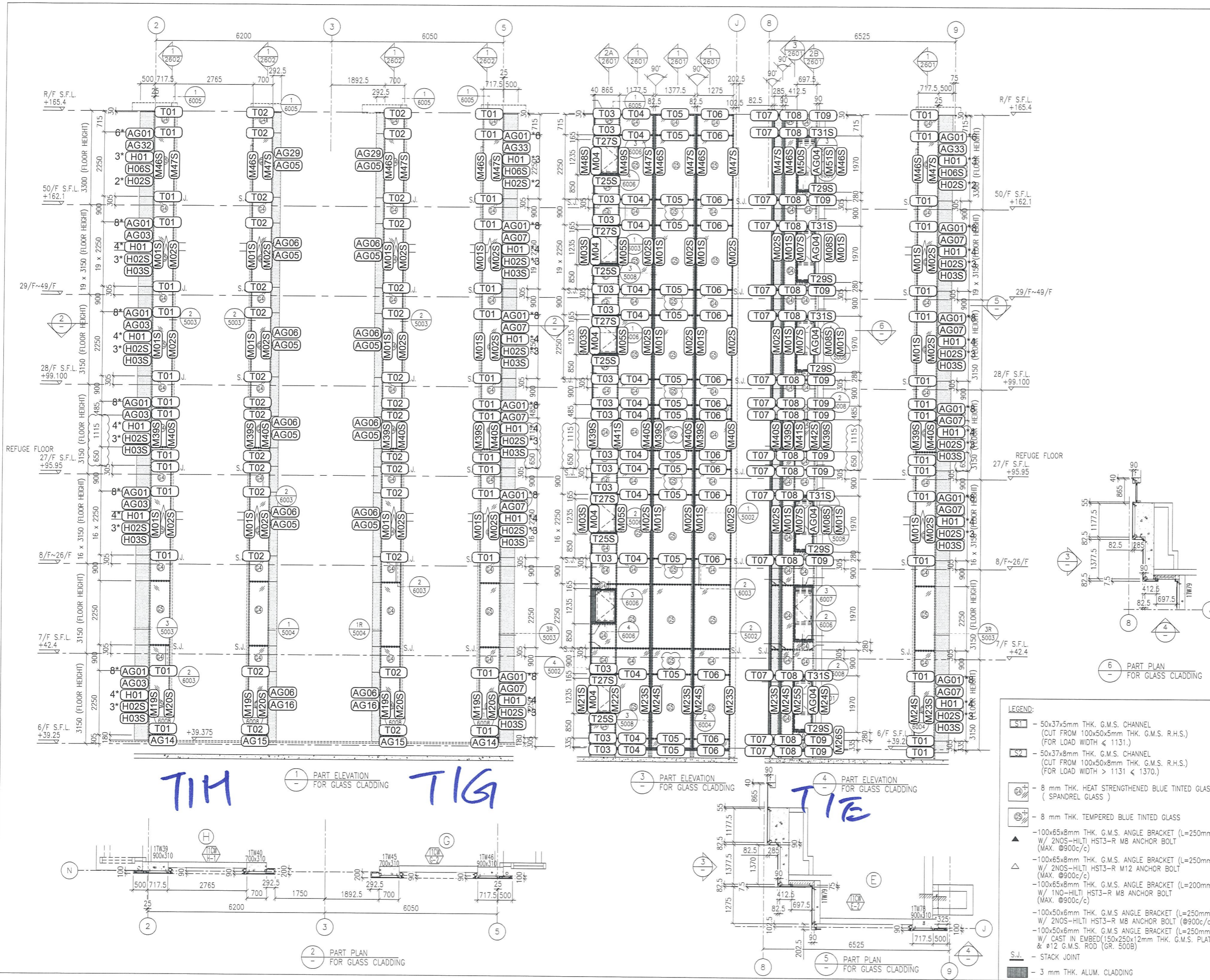

B.D. REF :

CLIENT :
 信和置業有限公司
 Sino Land Company Limited

ARCHITECT :
 WONG TUNG & PARTNERS LIMITED
 ARCHITECTS & PLANNERS

MAIN CONTRACTOR :
 CR Construction Company Limited

STRUCTURAL ENGINEER :
 AECOM

FAÇADE CONSULTANT:
 AECOM

NOTE :
 1. ALL DIMENSIONS ARE IN mm.
 2. ALL ELEVATIONS ARE VIEWED FROM OUTSIDE.
 3. ALL DIMENSIONS TO BE VERIFIED ON SITE BEFORE FABRICATION.

LEGEND :
 X1 - DETAIL MARK NO.
 X001 - REFER SHEET NO.

1. F.F.L. --- FINISHED FLOOR LEVEL
 2. S.F.L. --- STRUCTURAL FLOOR LEVEL
 3. (R) --- REVERSED DETAIL

NO.	DATE	REVISED	BY
C	30/1/2019	GENERAL REVISED	
B	17/11/2018	GENERAL REVISED	
A	15/10/2018	GENERAL REVISED	

JOB NO. : J-837
 PROJECT :
 URA KWUN TONG TOWN CENTRE
 REDEVELOPMENT (AREA 2 & 3) AT
 NKIL 6514, KWUN TONG, KWLOON

TITLE :
 PART ELEVATION
 OF GLASS CLADDING
 AT TOWER 1

DATE : 04-JUL-18 SCALE : 1:60 (A1)

DRAWN BY : ASING CHECKED BY : -

MIDI ALUMINIUM FABRICATOR LTD.
 Units 6-8, Sunray Industrial Centre, 1/F
 610 Cha Kwo Ling Road, Kowloon
 Tel: 23489211-4 Fax: (852) 2727666

DWG NO. : J837-GC-2101 REV. : C

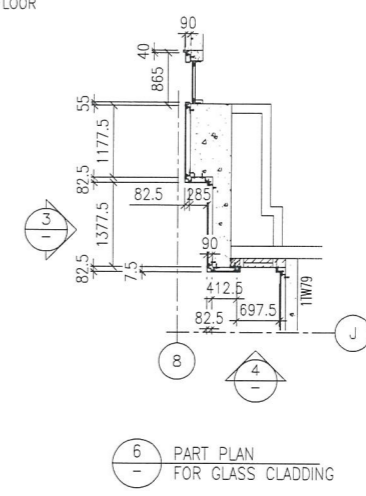

- LEGEND:
- S1 - 50x37x5mm THK. G.M.S. CHANNEL (CUT FROM 100x50x5mm THK. G.M.S. R.H.S.) (FOR LOAD WIDTH < 1131.)
 - S2 - 50x37x8mm THK. G.M.S. CHANNEL (CUT FROM 100x50x8mm THK. G.M.S. R.H.S.) (FOR LOAD WIDTH > 1131 < 1370.)
 - ⑧+ - 8 mm THK. HEAT STRENGTHENED BLUE TINTED GLASS (SPANDREL GLASS)
 - ⑧ - 8 mm THK. TEMPERED BLUE TINTED GLASS
 - ▲ - 100x65x8mm THK. G.M.S. ANGLE BRACKET (L=250mm) W/ 2NOS-HILTI HST3-R M8 ANCHOR BOLT (MAX. @90c/c)
 - △ - 100x65x8mm THK. G.M.S. ANGLE BRACKET (L=250mm) W/ 2NOS-HILTI HST3-R M12 ANCHOR BOLT (MAX. @90c/c)
 - ▽ - 100x65x8mm THK. G.M.S. ANGLE BRACKET (L=200mm) W/ 1NO-HILTI HST3-R M8 ANCHOR BOLT (MAX. @90c/c)
 - △ - 100x50x6mm THK. G.M.S. ANGLE BRACKET (L=250mm) W/ 2NOS-HILTI HST3-R M8 ANCHOR BOLT (@90c/c)
 - ▽ - 100x50x6mm THK. G.M.S. ANGLE BRACKET (L=250mm) W/ CAST IN EMBED(150x250x12mm THK. G.M.S. PLATE & #12 G.M.S. ROD (GR. 500B))
 - S.J. - STACK JOINT
 - - 3 mm THK. ALUM. CLADDING

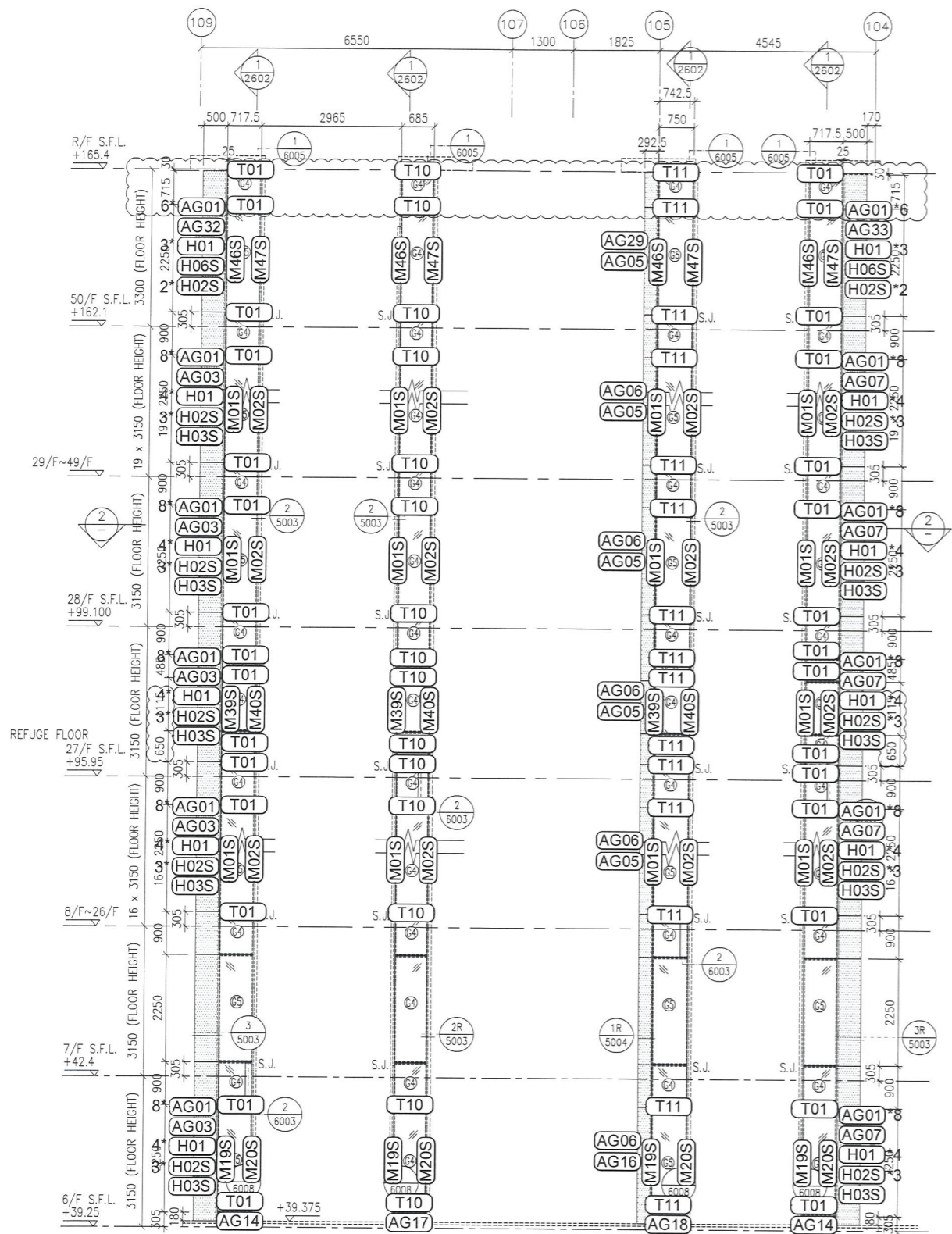

T1A T1B

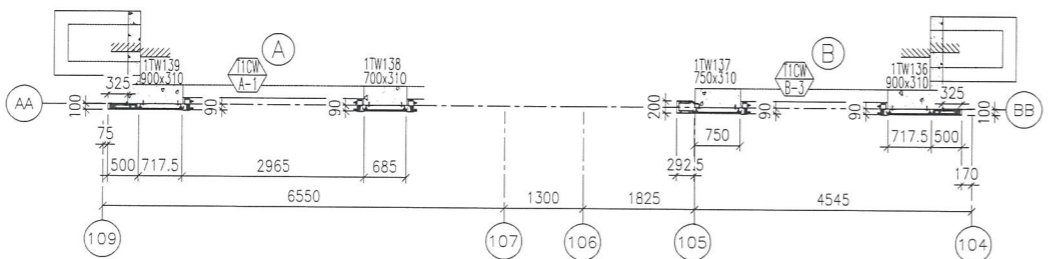

B.D. REF :

CLIENT :
 信和置業有限公司
 Sino Land Company Limited

ARCHITECT :
 WONG TUNG & PARTNERS LIMITED
 ARCHITECTS & PLANNERS

MAIN CONTRACTOR :
 CR Construction Company Limited

STRUCTURAL ENGINEER :
 AECOM

FACADE CONSULTANT:
 AECOM

NOTE :
 1. ALL DIMENSIONS ARE IN mm.
 2. ALL ELEVATIONS ARE VIEWED FROM OUTSIDE.
 3. ALL DIMENSIONS TO BE VERIFIED ON SITE BEFORE FABRICATION.

LEGEND :
 -- DETAIL MARK NO.
 -- REFER SHEET NO.
 1. F.F.L. -- FINISHED FLOOR LEVEL
 2. S.F.L. -- STRUCTURAL FLOOR LEVEL
 3. (R) -- REVERSED DETAIL

C	30/1/2019	GENERAL REVISED
B	17/11/2018	GENERAL REVISED
A	15/10/2018	GENERAL REVISED
NO.	DATE	REVISED BY

JOB NO. : J-837
 PROJECT :
 URA KWUN TONG TOWN CENTRE
 REDEVELOPMENT (AREA 2 & 3) AT
 NKIL 6514, KWUN TONG, KWLOON

TITLE :
 PART ELEVATION
 OF GLASS CLADDING
 AT TOWER 1

DATE : 04-JUL-18 SCALE : 1:60 (A1)
 DRAWN BY : ASING CHECKED BY : -

英特鋁質有限公司
 MIDI ALUMINIUM FABRICATOR LTD.
 Units 6-8, Sunray Industrial Centre, 1/F
 610 Cha Kwo Ling Road, Kowloon
 Tel:23489211-4 Fax:(852)2727666

DWG NO. : JB37-GC-2102 REV. : C

- LEGEND:
- 50x37x5mm THK. G.M.S. CHANNEL (CUT FROM 100x50x5mm THK. G.M.S. R.H.S.)
 - 8 mm THK. HEAT STRENGTHENED BLUE TINTED GLASS (SPANDREL GLASS)
 - 8 mm THK. TEMPERED BLUE TINTED GLASS
 - 100x65x8mm THK. G.M.S. ANGLE BRACKET (L=250mm) W/ 2NOS-HILTI HST3-R M8 ANCHOR BOLT (MAX. @900c/c)
 - 100x65x8mm THK. G.M.S. ANGLE BRACKET (L=250mm) W/ 2NOS-HILTI HST3-R M12 ANCHOR BOLT (MAX. @900c/c)
 - STACK JOINT
 - 3 mm THK. ALUM. CLADDING

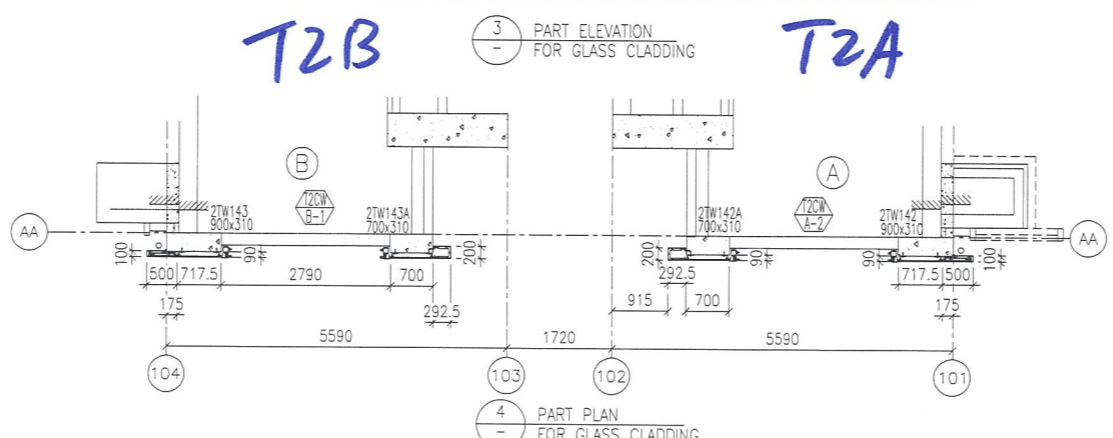
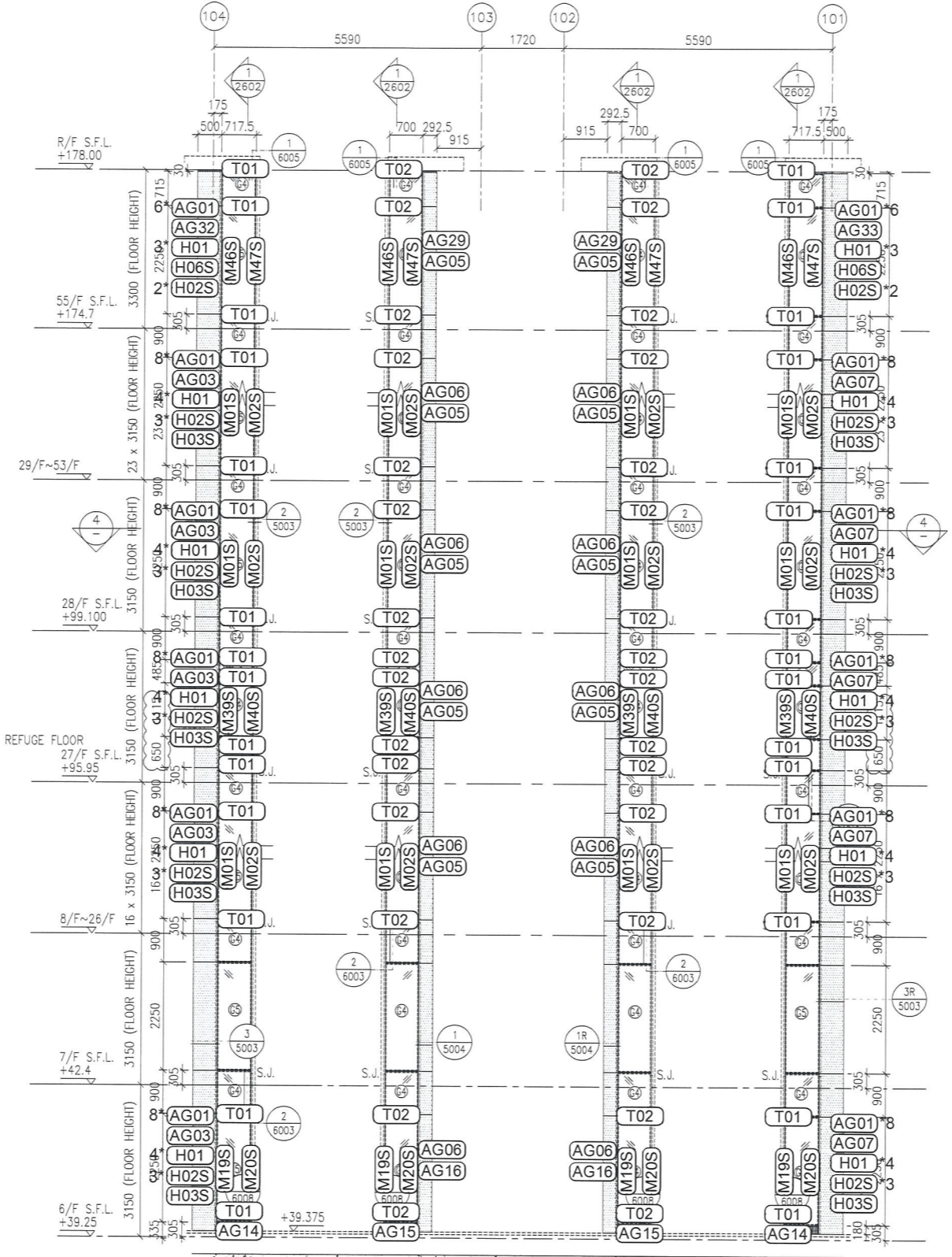
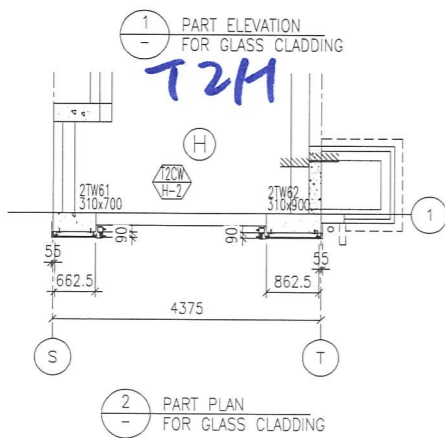
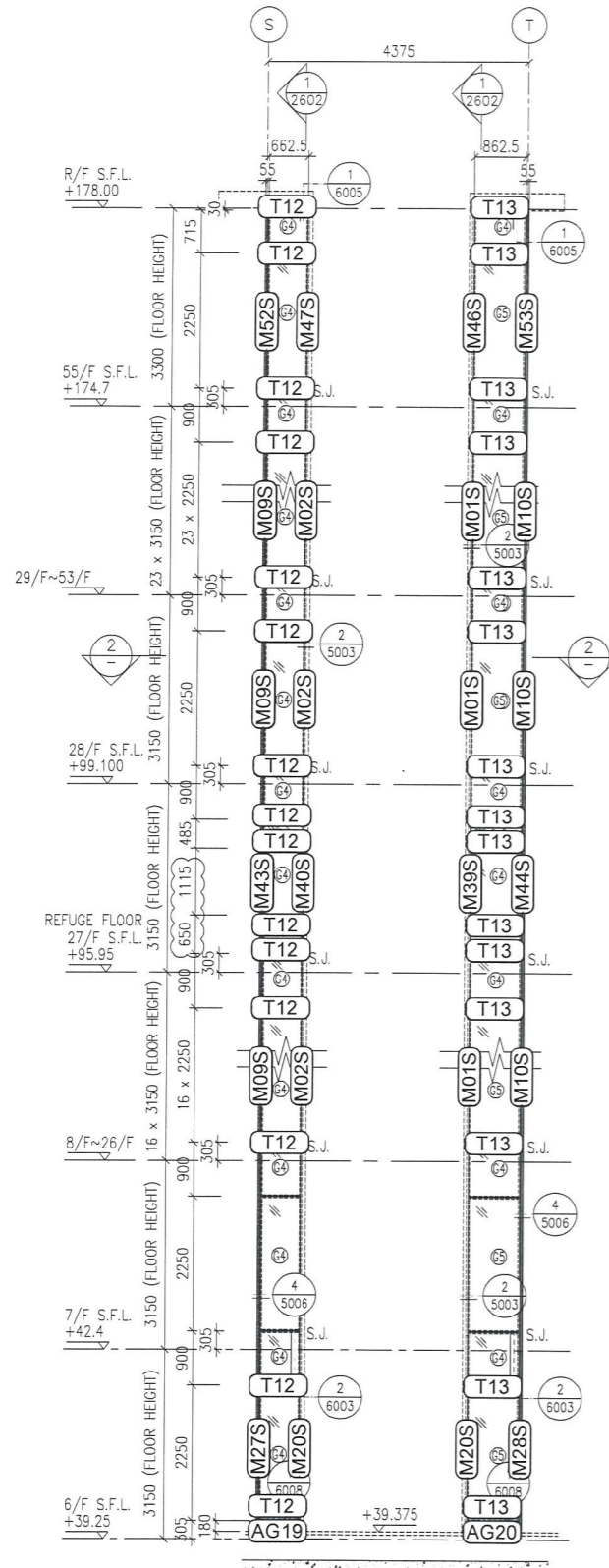

- LEGEND:**
- ST - 50x37x5mm THK. G.M.S. CHANNEL (CUT FROM 100x50x5mm THK. G.M.S. R.H.S.)
 - ② - 8 mm THK. HEAT STRENGTHENED BLUE TINTED GLASS (SPANDREL GLASS)
 - ③ - 8 mm THK. TEMPERED BLUE TINTED GLASS
 - ▲ - 100x65x8mm THK. G.M.S. ANGLE BRACKET (L=250mm) W/ 2NOS-HILTI HST3-R M8 ANCHOR BOLT (MAX. @900c/c)
 - △ - 100x65x8mm THK. G.M.S. ANGLE BRACKET (L=250mm) W/ 2NOS-HILTI HST3-R M12 ANCHOR BOLT (MAX. @900c/c)
 - ▲ - 100x65x8mm THK. G.M.S. ANGLE BRACKET (L=200mm) W/ 1NO-HILTI HST3-R M8 ANCHOR BOLT (MAX. @900c/c)
 - S.J. - STACK JOINT
 - - 3 mm THK. ALUM. CLADDING

B.D. REF :
 CLIENT :
信和置業有限公司
 Sino Land Company Limited

ARCHITECT :
WONG TUNG & PARTNERS LIMITED
 ARCHITECTS & PLANNERS
WT

MAIN CONTRACTOR :
CR Construction Company Limited

STRUCTURAL ENGINEER :
AZCOM

FAÇADE CONSULTANT:
AZCOM

NOTE :
 1. ALL DIMENSIONS ARE IN mm.
 2. ALL ELEVATIONS ARE VIEWED FROM OUTSIDE.
 3. ALL DIMENSIONS TO BE VERIFIED ON SITE BEFORE FABRICATION.

LEGEND :
 X1 - DETAIL MARK NO.
 X001 - REFER SHEET NO.
 1. F.F.L. -- FINISHED FLOOR LEVEL
 2. S.F.L. -- STRUCTURAL FLOOR LEVEL
 3. (R) -- REVERSED DETAIL

C	30/1/2019	GENERAL REVISED	
B	17/11/2018	GENERAL REVISED	
A	15/10/2018	GENERAL REVISED	
NO.	DATE	REVISED	BY

JOB NO. : J-837
 PROJECT :
 URA KWUN TONG TOWN CENTRE
 REDEVELOPMENT (AREA 2 & 3) AT
 NKIL 6514, KWUN TONG, KWLOON

TITLE :
 PART ELEVATION
 OF GLASS CLADDING
 AT TOWER 2

DATE : 04-JUL-18 SCALE : 1:60 (A1)
 DRAWN BY : ASING CHECKED BY : -

美特鋁質有限公司
MIDI ALUMINIUM FABRICATOR LTD.
 Units 6-8, Sunray Industrial Centre, 1/F
 610 Cho Kwo Ling Road, Kowloon
 Tel:23489211-4 Fax:(852)27727666

DWG NO. : JB37-GC-2201 REV. : C

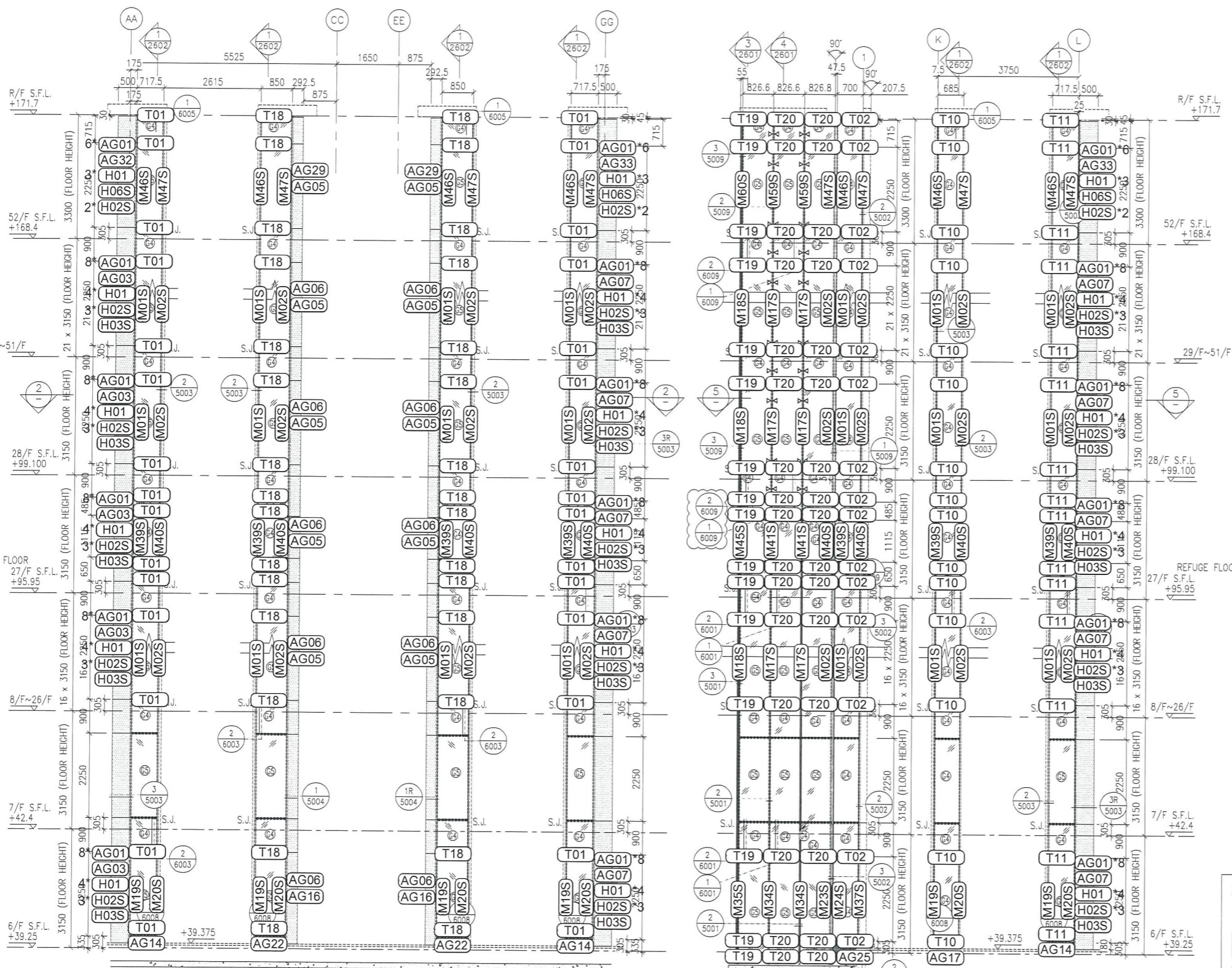

T3B

T3A

T3F

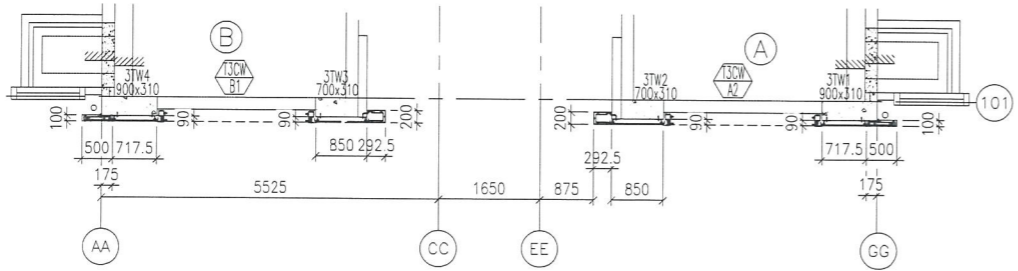

- LEGEND:**
- ST - 50x37x5mm THK. G.M.S. CHANNEL (CUT FROM 100x50x5mm THK. G.M.S. R.H.S.)
 - ② - 8 mm THK. HEAT STRENGTHENED BLUE TINTED GLASS (SPANDREL GLASS)
 - ③ - 8 mm THK. TEMPERED BLUE TINTED GLASS
 - ▲ - 100x65x8mm THK. G.M.S. ANGLE BRACKET (L=250mm) W/ 2NOS-HILTI HST3-R M8 ANCHOR BOLT (MAX. @900c/c)
 - △ - 100x65x8mm THK. G.M.S. ANGLE BRACKET (L=250mm) W/ 2NOS-HILTI HST3-R M12 ANCHOR BOLT (MAX. @900c/c)
 - △ - 100x65x8mm THK. G.M.S. ANGLE BRACKET (L=200mm) W/ 1NO-HILTI HST3-R M8 ANCHOR BOLT (MAX. @900c/c)
 - △ - 100x50x6mm THK. G.M.S. ANGLE BRACKET (L=250mm) W/ 2NOS-HILTI HST3-R M8 ANCHOR BOLT (@900c/c)
 - △ - 100x50x6mm THK. G.M.S. ANGLE BRACKET (L=200mm) W/ 1NO-HILTI HST3-R M8 ANCHOR BOLT (@900c/c)
 - △ - 100x50x6mm THK. G.M.S. ANGLE BRACKET (L=250mm) W/ CAST IN EMBED(250x150x12mm THK. G.M.S. PLATE & #12 G.M.S. ROD (GR. 500B))
 - △ - 100x50x6mm THK. G.M.S. ANGLE BRACKET (L=200mm) W/ CAST IN EMBED(300x250x12mm THK. G.M.S. PLATE & #12 G.M.S. ROD (GR. 500B))
 - S.J. - STACK JOINT
 - - 3 mm THK. ALUM. CLADDING

B.D. REF :

CLIENT :
 信和置業有限公司
 Sino Land Company Limited

ARCHITECT :
 WONG TUNG & PARTNERS LIMITED
 ARCHITECTS & PLANNERS

MAIN CONTRACTOR :
 CR Construction Company Limited

STRUCTURAL ENGINEER :
 AECOM

FAÇADE CONSULTANT:
 AECOM

NOTE :
 1. ALL DIMENSIONS ARE IN mm.
 2. ALL ELEVATIONS ARE VIEWED FROM OUTSIDE.
 3. ALL DIMENSIONS TO BE VERIFIED ON SITE BEFORE FABRICATION.

LEGEND :
 X1 - DETAIL MARK NO.
 X001 - REFER SHEET NO.
 1. F.F.L. --- FINISHED FLOOR LEVEL
 2. S.F.L. --- STRUCTURAL FLOOR LEVEL
 3. (R) --- REVERSED DETAIL

NO.	DATE	REVISED	BY
C	30/1/2019	GENERAL REVISED	
B	17/11/2018	GENERAL REVISED	
A	15/10/2018	GENERAL REVISED	

JOB NO. : J-837
 PROJECT :
 URA KWUN TONG TOWN CENTRE
 REDEVELOPMENT (AREA 2 & 3) AT
 NKIL 6514, KWUN TONG, KWLOON

TITLE :
 PART ELEVATION
 OF GLASS CLADDING
 AT TOWER 3

DATE : 04-JUL-18 SCALE : 1:60 (A1)
 DRAWN BY : ASING CHECKED BY : -

美特鋁質有限公司
 MIDI ALUMINIUM FABRICATOR LTD.
 Units 6-8, Sunray Industrial Centre, 1/F
 610 Cho Kwo Ling Road, Kowloon
 Tel:23489211-4 Fax:(852)27278666

DWG NO. : JB37-GC-2301 REV. : C

- LEGEND:**
- CS1 - 50x37x5mm THK. G.M.S. CHANNEL (CUT FROM 100x50x5mm THK. G.M.S. R.H.S.)
 - ① - 8 mm THK. HEAT STRENGTHENED BLUE TINTED GLASS (SPANDREL GLASS)
 - ② - 8 mm THK. TEMPERED BLUE TINTED GLASS
 - ③ - 100x5x8mm THK. G.M.S. ANGLE BRACKET (L=250mm) W/ 2N05-HLTI H513-R M8 ANCHOR BOLT (MAX. @900c/c)
 - ④ - 100x5x8mm THK. G.M.S. ANGLE BRACKET (L=200mm) W/ 1N0-HLTI H513-R M8 ANCHOR BOLT (MAX. @900c/c)
 - S.J. - STACK JOINT
 - 3 mm THK. ALUM. CLADDING

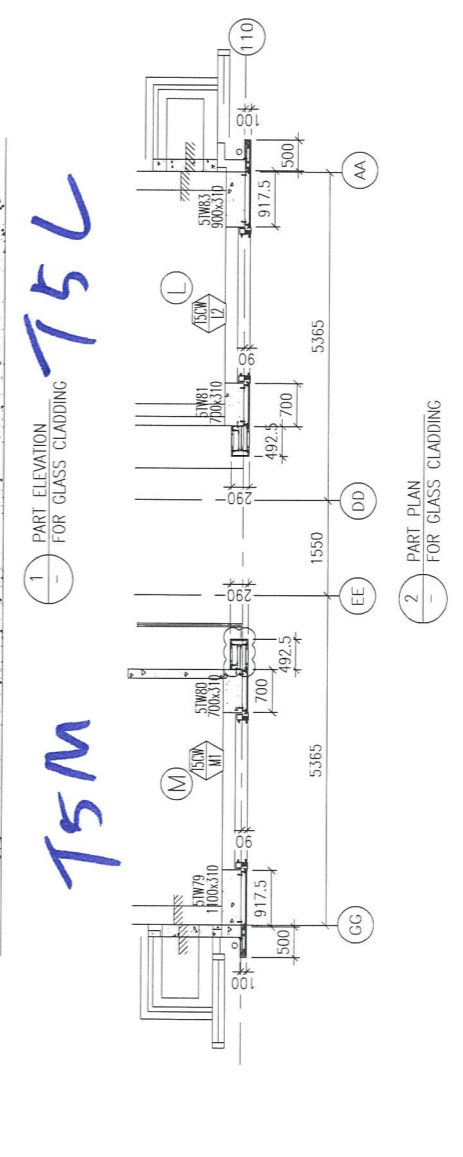
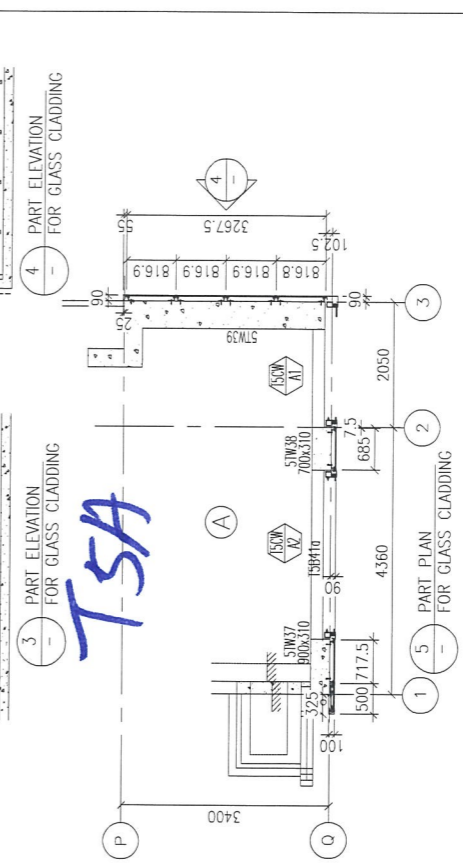
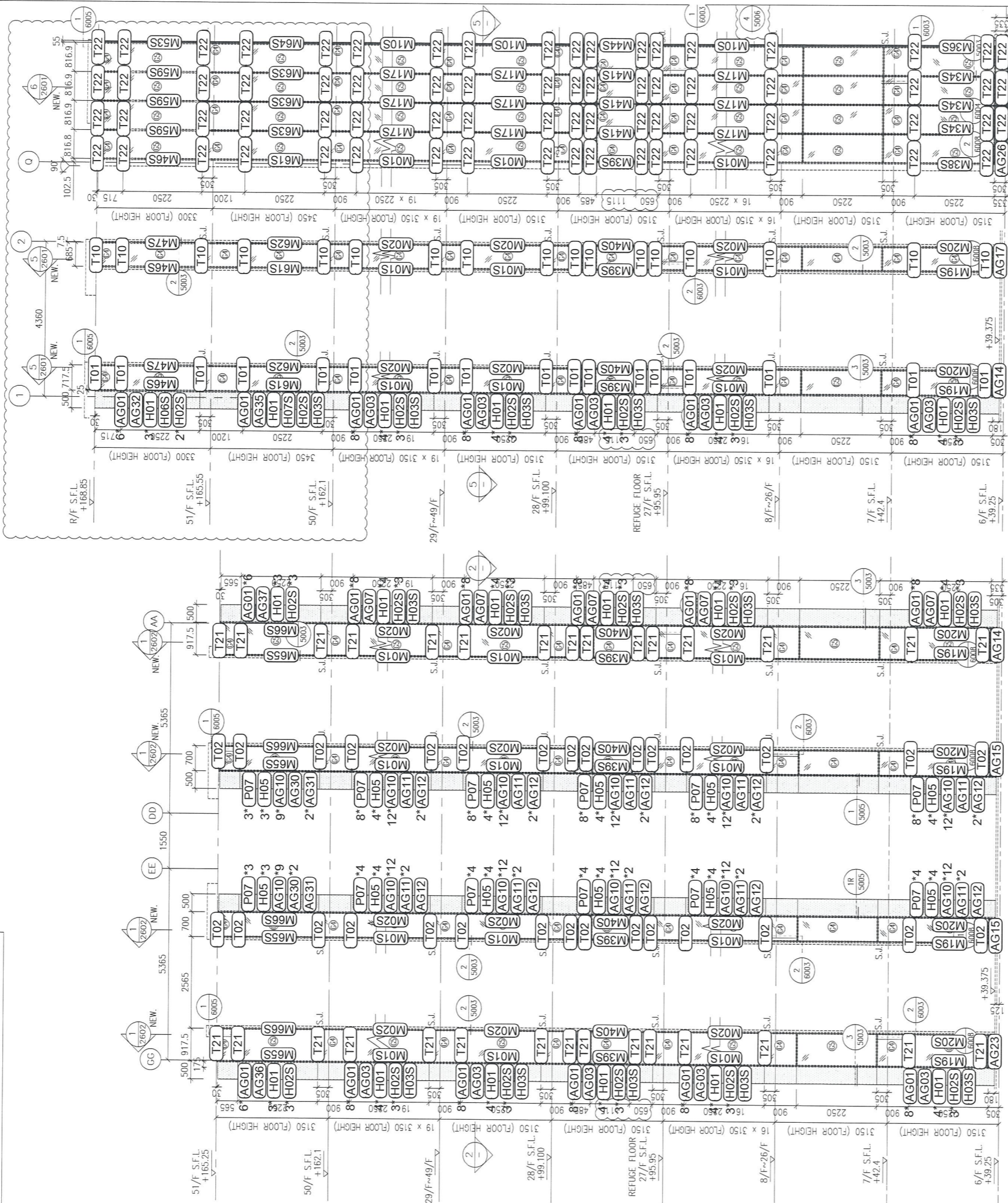

B.D. REF :

CLIENT :
 Sino Land Company Limited

ARCHITECT :
 WONG TUNG & PARTNERS LIMITED ARCHITECTS & PLANNERS

MAIN CONTRACTOR :
 CR Construction Company Limited

STRUCTURAL ENGINEER :
 AECOM

FAÇADE CONSULTANT:
 AECOM

NOTE :
 1. ALL DIMENSIONS ARE IN mm.
 2. ALL ELEVATIONS ARE VIEWED FROM OUTSIDE.
 3. ALL DIMENSIONS TO BE VERIFIED ON SITE BEFORE FABRICATION.

LEGEND :
 X1 - DETAIL MARK NO.
 X001 - REFER SHEET NO.
 1. F.F.L. --- FINISHED FLOOR LEVEL
 2. S.F.L. --- STRUCTURAL FLOOR LEVEL
 3. (R) --- REVERSED DETAIL

NO.	DATE	REVISED	BY
C	30/1/2019	GENERAL REVISED	
B	17/11/2018	GENERAL REVISED	
A	15/10/2018	GENERAL REVISED	

JOB NO. : J-837
 PROJECT :
 URA KWUN TONG TOWN CENTRE REDEVELOPMENT (AREA 2 & 3) AT NKIL 6514, KWUN TONG, KWLOON

TITLE :
 PART ELEVATION OF GLASS CLADDING AT TOWER 5

DATE : 04-JUL-18 SCALE : 1:60 (A1)
 DRAWN BY : ASING CHECKED BY : -

MIDI ALUMINUM FABRICATOR LTD.
 Units 6-8, Sunray Industrial Centre, 1/F
 610 Cha Kwo Ling Road, Kowloon
 Tel:23489211-4 Fax:(852)2727666

DWG NO. : JB37-GC-2501 REV. : C

B.D. REF :

CLIENT :

Sino Land Company Limited

ARCHITECT :

WONG TUNG & PARTNERS LIMITED
ARCHITECTS & PLANNERS

MAIN CONTRACTOR :

CR Construction Company Limited

STRUCTURAL ENGINEER :

AECOM

FAÇADE CONSULTANT:

AECOM

NOTE :
1. ALL DIMENSIONS ARE IN mm.
2. ALL ELEVATIONS ARE VIEWED FROM OUTSIDE.
3. ALL DIMENSIONS TO BE VERIFIED ON SITE BEFORE FABRICATION.

LEGEND :
X1 --- DETAIL MARK NO.
X001 --- REFER SHEET NO.
1. F.F.L. --- FINISHED FLOOR LEVEL
2. S.F.L. --- STRUCTURAL FLOOR LEVEL
3. (R) --- REVERSED DETAIL

NO.	DATE	REVISED	BY
C	30/1/2019	GENERAL REVISED	
B	17/11/2018	GENERAL REVISED	
A	15/10/2018	GENERAL REVISED	

JOB NO. : J-837
PROJECT :
URA KWUN TONG TOWN CENTRE
REDEVELOPMENT (AREA 2 & 3) AT
NKIL 6514, KWUN TONG, KWLOON

TITLE :
PART ELEVATION
OF GLASS CLADDING
AT TOWER 5









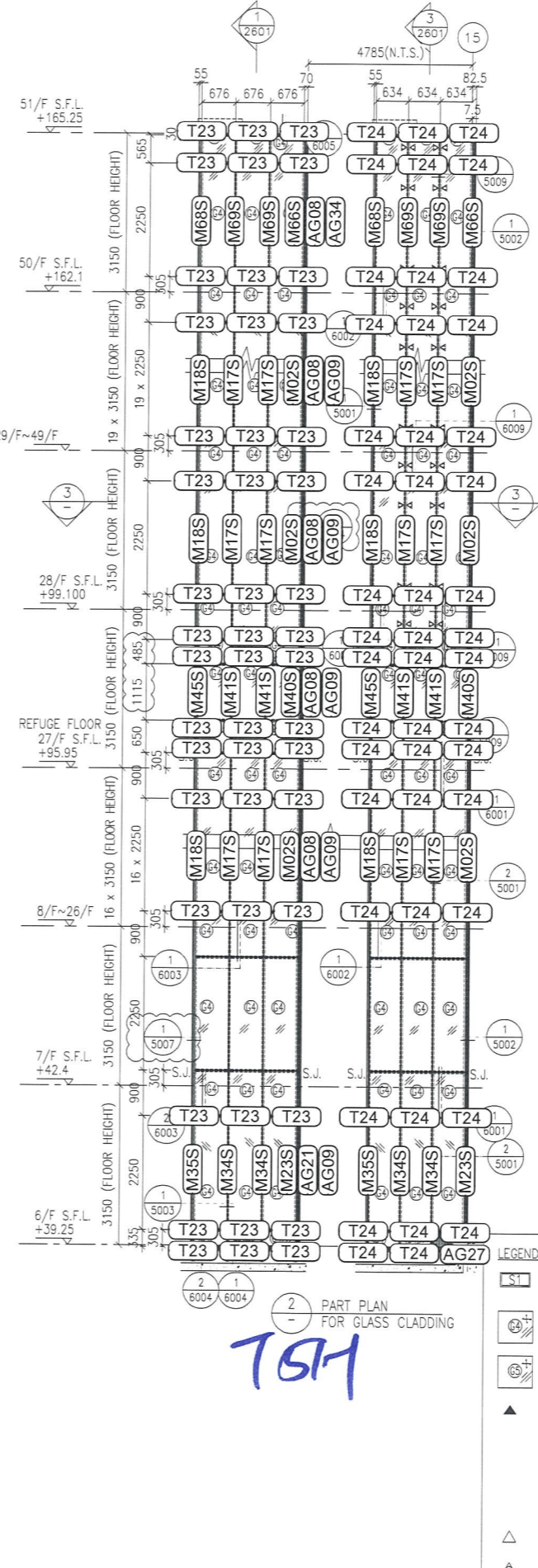
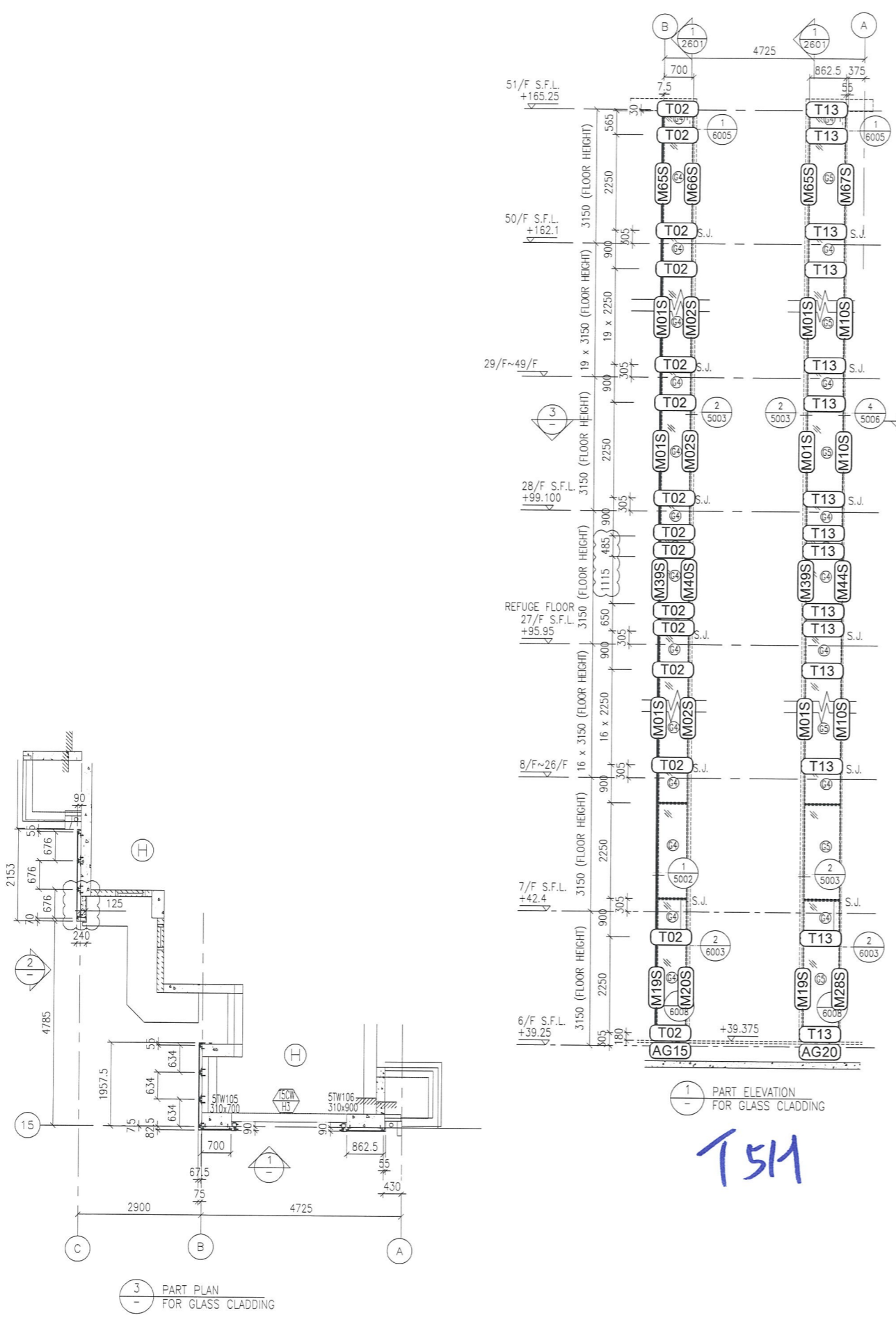

DATE : 04-JUL-18 SCALE : 1:60 (A1)

DRAWN BY : ASING CHECKED BY : -

MIDI ALUMINIUM FABRICATOR LTD.
Units 6-8, Sunray Industrial Centre, 1/F
610 Cho Kwo Ling Road, Kowloon
Tel: 23489211-4 Fax: (852) 2727666

DWG NO. : J837-GC-2502 REV. : C



- LEGEND:
-  - 50x37x5mm THK. G.M.S. CHANNEL (CUT FROM 100x50x5mm THK. G.M.S. R.H.S.)
 -  - 8 mm THK. HEAT STRENGTHENED BLUE TINTED GLASS (SPANDREL GLASS)
 -  - 8 mm THK. TEMPERED BLUE TINTED GLASS
 -  - 100x65x8mm THK. G.M.S. ANGLE BRACKET (L=250mm) W/ 2NOS-HILTI HST3-R M8 ANCHOR BOLT (MAX. @900c/c)
 -  - 100x65x8mm THK. G.M.S. ANGLE BRACKET (L=200mm) W/ 1NO-HILTI HST3-R M8 ANCHOR BOLT (MAX. @900c/c)
 -  - 100x50x6mm THK. G.M.S. ANGLE BRACKET (L=250mm) W/ 2NOS-HILTI HST3-R M8 ANCHOR BOLT (@900c/c)
 -  - 100x50x6mm THK. G.M.S. ANGLE BRACKET (L=200mm) W/ 1NO-HILTI HST3-R M8 ANCHOR BOLT (@900c/c)
 -  - 100x50x6mm THK. G.M.S. ANGLE BRACKET (L=200mm) W/ CAST IN EMBED(300x250x12mm THK. G.M.S. PLATE & #12 G.M.S. ROD (GR. 500B))
 -  - STACK JOINT
 -  - 3 mm THK. ALUM. CLADDING