

工程指示 / 要求簡箋(E.I.)

工程指示編號：EI / 0358 / 19 修改版次：  
 工程編號：J - 837 工程名稱：觀塘裕民坊  
 工程項目：佛沙窗 T2W-2  
 收件人：生統 / 王良 發件人：Bessie Lau 日期：26/03/2019

要求提供 /  確認 事項：

- |                                    |                                     |                               |
|------------------------------------|-------------------------------------|-------------------------------|
| <input type="checkbox"/> 初步鋁料 B.M. | <input type="checkbox"/> 加工拆圖，然後生產  | <input type="checkbox"/> 尺寸表  |
| <input type="checkbox"/> 正式鋁料 B.M. | <input type="checkbox"/> 技術上資料 / 指示 | <input type="checkbox"/> 報價   |
| <input type="checkbox"/> 配件 B.M.   | <input type="checkbox"/> 樣辦或貨品說明書   | <input type="checkbox"/> 分判合約 |
| <input type="checkbox"/> 其他：_____  |                                     |                               |

內容：

根據 EI9663, 窗號 T2W-2 17/F 至 22/F 已生產並已送到佛沙場。但是按地盤反映, 窗號 T2W-2 17/F 至 22/F 並沒有裝佛沙窗。

為免浪費已生產的佛沙窗, 煩請留意 多餘的 T2W-2 可用作以下窗號:

1. EI9663 的 T1W-1 (參考附件加工圖 T1W-1)
2. EI0035 的 T3W-2 (參考附件加工圖 T1W-6A)
3. EI0035 的 T1W-2、T3W-4 (參考附件加工圖 T1W-2)

請在 \_\_\_\_\_ 前完成上列要求。

附有關圖紙 / 文件：

以上項目為:

- 原合約工程包                       原合約工程加 / 減賬                       新工程報價

原因：-

分發東莞各部門：

- ( ) 生產技術總監  連附件    ( ) 技術部     連附件    ( ) 生產部     連附件    ( ) 機械設計部  連附件  
 ( ) 採購部     連附件    ( ) 生產統籌部  連附件  
 ( ) 質檢部     連附件    ( ) 會計部     連附件    ( ) 報關組     連附件    ( ) 其他 \_\_\_\_\_  連附件

分發香港各部門：

- ( ) 行政部  連附件    ( ) 會計部  連附件    ( ) 統籌部  連附件    ( ) 工程部地盤科文  連附件  
 ( ) 採購部  連附件    ( ) QS 部  連附件    ( ) 維修部  連附件    ( ) 其他 \_\_\_\_\_  連附件

傳遞編號：

HE0723/19

發件人簽署：

項目經理簽署：



TI00356

請向本公司索取圖紙及數量

EC-DWG

TI 00356/B

長持鋁質有限公司 MID Aluminium Fabricator Ltd.	工程號 J837	圖號	2019.01.04
地址 望龍墟龍泉街	圖號	審核	2019.01.05
名稱 50吋沙盤	顏色 EC-DG-S32624 (3號)	批准	

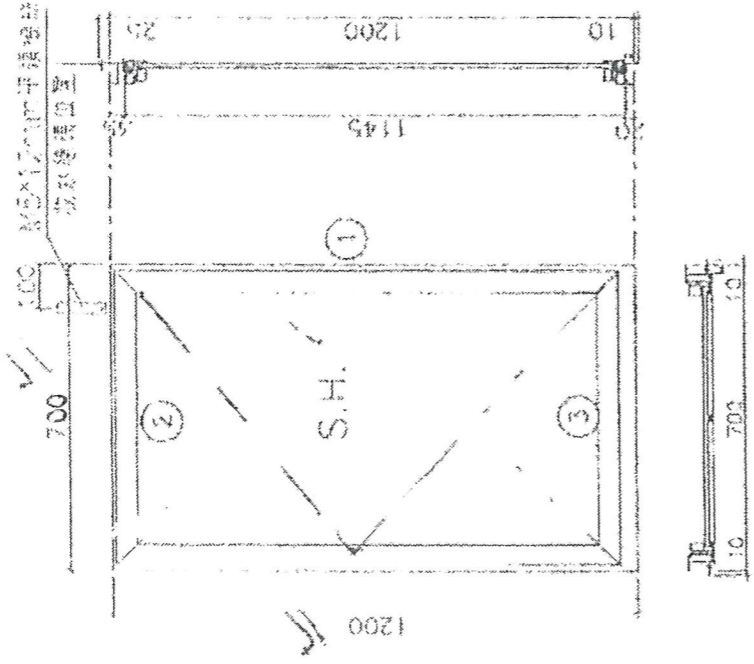

保留

注:

- (1) 玻璃換機位。
- (2) 主窗框料要開長方形三孔。
- (3) 窗玉在6mm
- (4) 海牙線比窗玉每邊長1mm。
- (5) S.H.單玻璃要加多點鎖，S.H.窗框要加花1個/玉。
- (6) S.H.窗要裝3號打碼。
- (7) S.H.窗要用葉城產2021A原裝足窗玉若不加鋼加力已得製款。
- (8) 框橫料需裝齊切X2mm切口打膠

序號	料號	名稱	出荷	長度 (mm)	支/幅	加工說明
1	X845990	邊企料		1235.0	2	
2	X846150	窗框頂橫	鑲位	662	1	
3	X846030	窗框底橫	鑲位	654	1	

加工細則	
頂窗	25 mm
底窗	10 mm
企料底部開鑲位	
底橫料防水包錫去	
水線孔在企料----	頂 底
安裝扣碼	TC903
多點鎖芯型號:	采城2035B 鎖盒
手柄型號:	2017-MD
限位擦膠型號:	
T窗最大的開度:	
窗玉鑲位數:	6mm

只作參考  
不用生產

TI 00356-2 冷敷板 故行  
~~款行 21/3~~

大圖版次	本圖版	日期	高度 (H)	鑲數	鑲層數
			1200.0	16	33F-50F
			1200.0	17	33F-6F
			1200	1	試機

窗玉同料						
序號	料號	名稱	出荷	長度 (mm)	支/幅	加工說明
1	X846540	窗玉企	45°斜口	1145.0	2	
2	X846540	窗玉橫	45°斜口	660.0	2	
3	X846550	窗玉玻璃企	直口	1081.0	2	
4	X846550	窗玉玻璃橫	直口	564.0	2	

TI 00356 故行 21/3 故行  
~~款行 21/3~~

TI 00356-2 21/3

SI0035A

EG-DWG1

美特鋁質有限公司  
MIDI Aluminium Fabricator Ltd.

工程號 J837

地盤 觀塘裕民坊

拆圖 陳俊賢 2019.01.04

復核 謝永林 2019.01.05

名稱 50 俾沙窗

顏色 EC-DG-S332054 (3邊)

批准

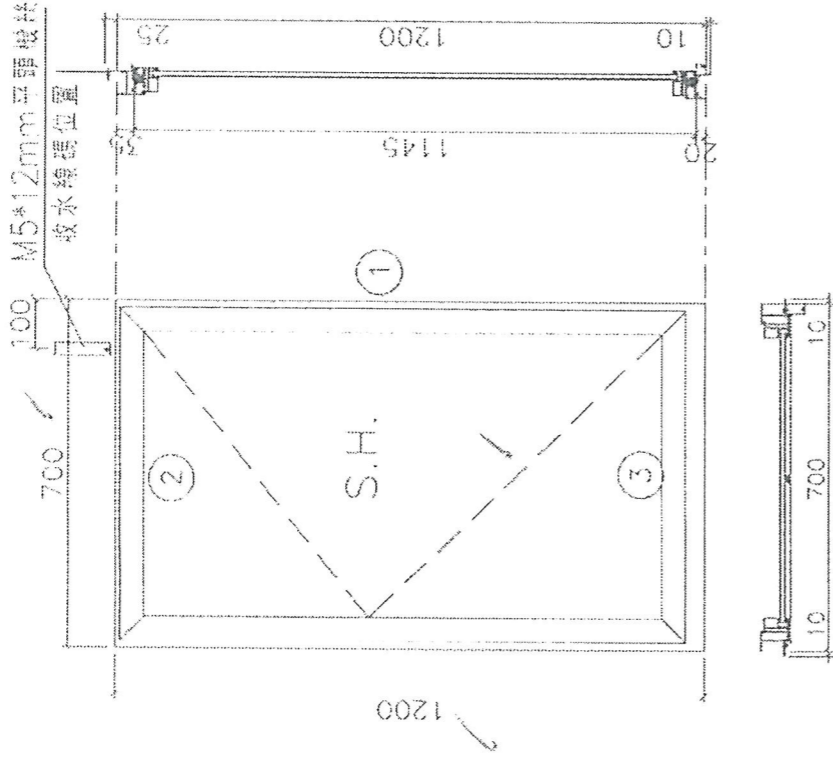

- 注：
- (1) 玻璃線橫磁企。
  - (2) 生窗底料需開長方形去水孔。
  - (3) 窗玉搭位6mm
  - (4) 滴水線比窗玉每頭長1mm。
  - (5) S.H窗採用東城多點鎖，S.H窗需裝密封1隻/玉。
  - (6) SH窗需裝3組扣碼。
  - (7) SH窗用東城屋2021A扇撐足窗玉裝不銹鋼加力巴特制款。
  - (8) 框橫料兩端需切1X2mm切口打膠

序號	料號	名稱	出荷	長度 (mm)	支/幅	加工說明
1	X845990	邊企料		1235.0	2	
2	X846150	窗框頂橫	避位	662	1	
3	X846030	窗框底橫	避位	654	1	

加工細則	
頂留	25 mm
底留	10 mm
企料底部開避位	mm
底橫料防水巴鋸去	mm
水線孔在企料	頂 底
安裝扣碼	TC903
多點鎖芯型號:	東城2035B 鎖盒
手柄型號:	2017-MD
限位撐型號:	
T窗最大的開度:	
窗玉搭位數:	6mm

只作參考  
不用生

窗款	寬度	高度	隻/幅	撐長
SHL	660.0	1145.0	1	18"

窗玉用料

序號	料號	名稱	出荷	長度 (mm)	支/幅	加工說明
1	X846540	窗玉企	45°斜口	1145.0	2	
2	X846540	窗玉橫	45°斜口	660.0	2	
3	X846550	窗玉玻璃線企	直口	1081.0	2	
4	X846550	窗玉玻璃線橫	直口	564.0	2	

大圖版次	本圖版	日期	高度 (H)	幅數	樓層數
			1200.0	16	33F-50F
			1200.0	16	33F-50F
			1200.0	16	33F-55F
			1200.0	18	33F-52F
圖號	TIW-2				



ELEVATION

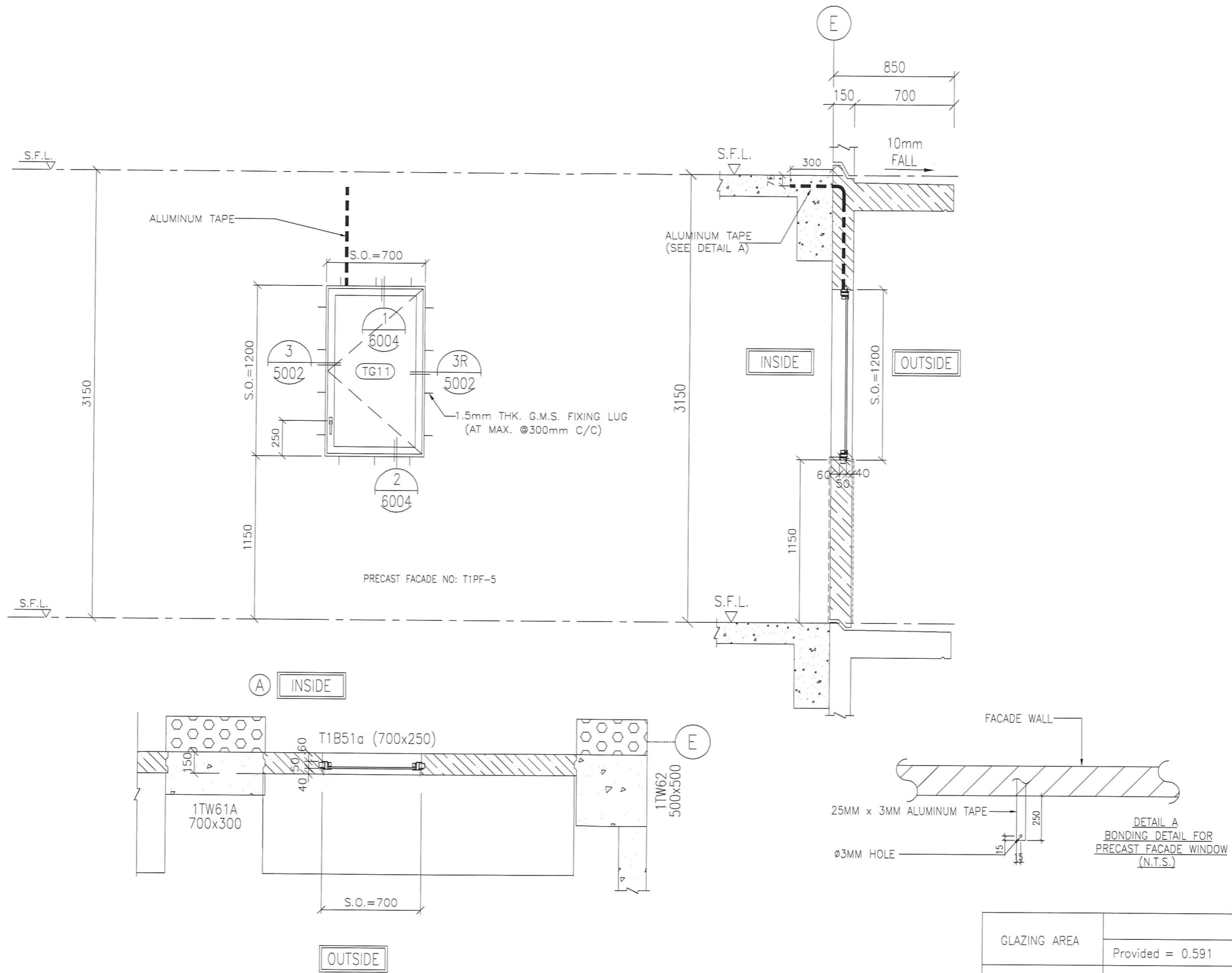

B.D. REF :

CLIENT :  
 信和置業有限公司  
 Sino Land Company Limited

ARCHITECT :  
 WONG TUNG & PARTNERS LIMITED  
 ARCHITECTS & PLANNERS

MAIN CONTRACTOR :  
 CR Construction Company Limited

STRUCTURAL ENGINEER :  
 AECOM

FACADE CONSULTANT:

NOTE :  
 1. ALL DIMENSIONS ARE IN mm.  
 2. ALL ELEVATIONS ARE VIEWED FROM OUTSIDE.  
 3. ALL DIMENSIONS TO BE VERIFIED ON SITE BEFORE FABRICATION.

LEGEND :  
 —DETAIL MARK NO.  
 —REFER SHEET NO.  
 1. F.F.L. —FINISHED FLOOR LEVEL  
 2. S.F.L. —STRUCTURAL FLOOR LEVEL  
 3. (R) —REVERSED DETAIL

A	2019-3-4	BY ARCHITECT COMMENT	Zeng
NO.	DATE	REVISED	BY

GLAZING AREA	Provided = 0.591
OPENABLE AREA	Provided = 0.678

WINDOW MARK	
SECTION :	50mm ALUM. SECTION
QTY.	39 NOS. (TYPICAL)(TO BE CONFIRMED)
LOCATION :	6F~26F,28/F-50/F COMMON CORRIDOR(TO BE CONFIRMED)
GLAZING	8mm THK ACID ETCHED FROSTED TEMPERED GLASS
REMARK :	OPENABLE WINDOW

JOB NO. : J-837  
 PROJECT : URA KWUN TONG TOWN CENTRE REDEVELOPMENT (AREA 2 & 3) AT NKIL 6514, KWUN TONG, KOWLOON

TITLE :  
 ALUM. WINDOW SCHEDULE (FOR T1)

DATE : 04-JUL-18 SCALE : 1:30  
 DRAWN BY : Zeng CHECKED BY : DW

美特鋁質有限公司  
 MIDI ALUMINUM FABRICATOR LTD.  
 Units 6-8, Sunray Industrial Centre, 1/F  
 610 Cha Kwo Ling Road, Kowloon  
 Tel:23489211-4 Fax:(852)27727666

DWG NO. : JB37-PW-2117 REV. : A

ELEVATION

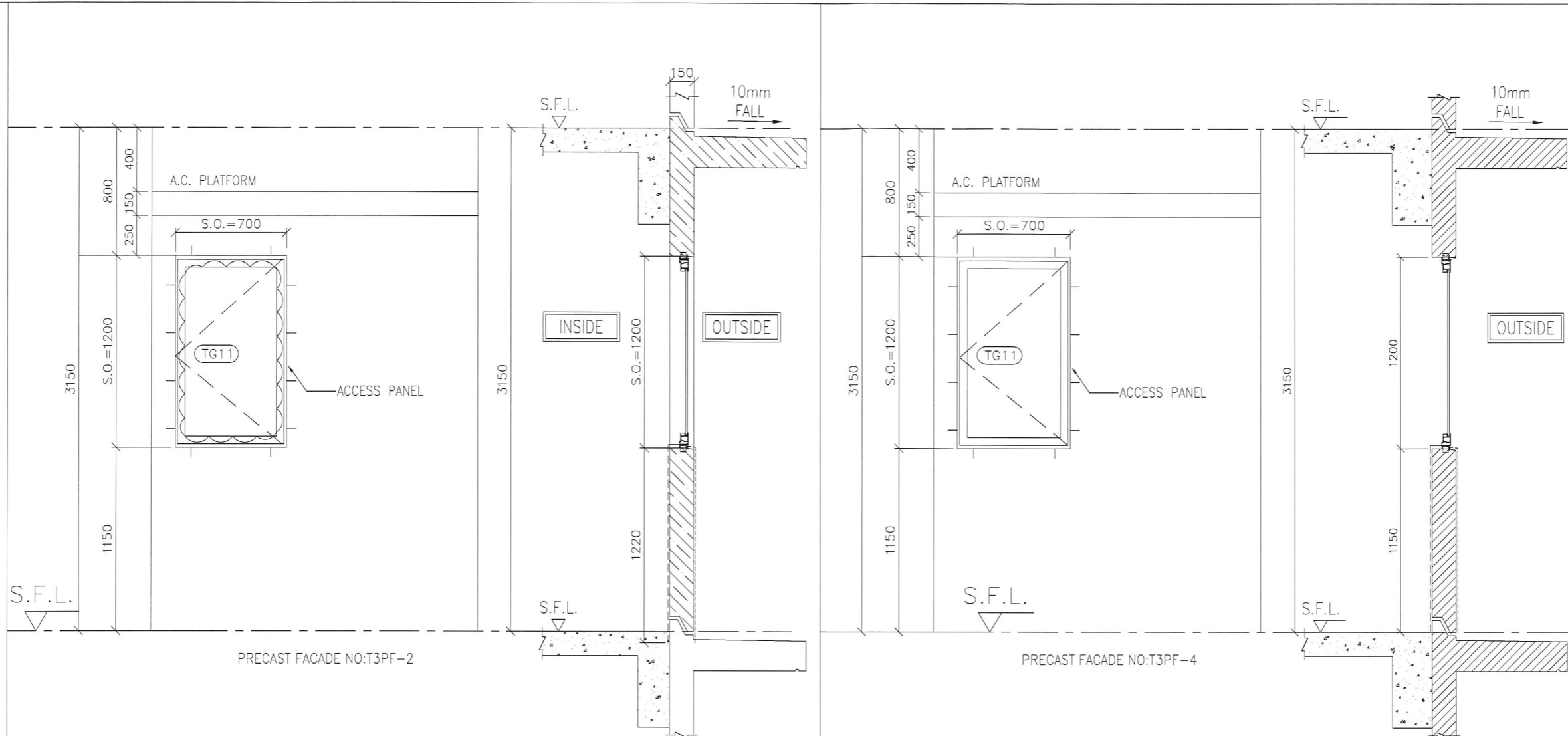

PRECAST FACADE NO:T3PF-2

PRECAST FACADE NO:T3PF-4

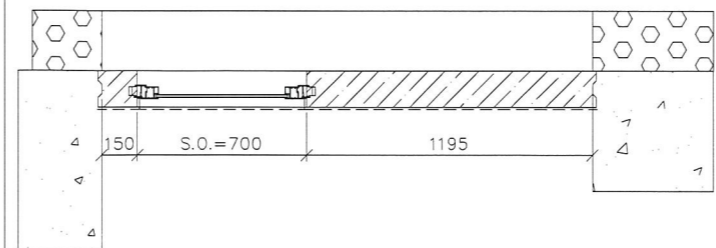
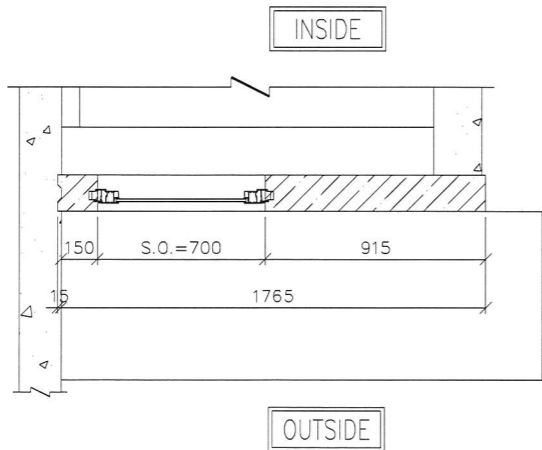

GLAZING AREA	Provided = 0.591
OPENABLE AREA	Provided = 0.678

GLAZING AREA	Provided = 0.591
OPENABLE AREA	Provided = 0.678

WINDOW MARK	T3W 2	WINDOW MARK	T3W 4
SECTION :	50mm ALUM. SECTION	SECTION :	50mm ALUM. SECTION
QTY.	40 NOS. (TYPICAL) (TO BE CONFIRMED)	QTY.	41 NOS. (TYPICAL) (TO BE CONFIRMED)
LOCATION :	6F~26F,28/F-31/F REFUSE STORAGE(TO BE CONFIRMED)	LOCATION :	6F~26F,28/F-32/F COMMON CORRIDOR(TO BE CONFIRMED)
GLAZING	8mm THK ACID ETCHED FROSTED TEMPERED GLASS	GLAZING	8mm THK ACID ETCHED FROSTED TEMPERED GLASS
REMARK :	OPENABLE WINDOW	REMARK :	OPENABLE WINDOW

B.D. REF :

CLIENT :  
 信和置業有限公司  
 Sino Land Company Limited

ARCHITECT :  
 WONG TUNG & PARTNERS LIMITED  
 ARCHITECTS & PLANNERS

MAIN CONTRACTOR :  
 CR Construction Company Limited

STRUCTURAL ENGINEER :  
 AECOM

FACADE CONSULTANT:

NOTE :  
 1. ALL DIMENSIONS ARE IN mm.  
 2. ALL ELEVATIONS ARE VIEWED FROM OUTSIDE.  
 3. ALL DIMENSIONS TO BE VERIFIED ON SITE BEFORE FABRICATION.

LEGEND :  
 X1 --- DETAIL MARK NO.  
 X001 --- REFER SHEET NO.  
 1. F.F.L. --- FINISHED FLOOR LEVEL  
 2. S.F.L. --- STRUCTURAL FLOOR LEVEL  
 3. (R) --- REVERSED DETAIL

D	2018/3/4	BY ARCHITECT COMMENT	Zeng
C	2018/12/4	BY ARCHITECT COMMENT	Zeng
B	2018/11/30	BY ARCHITECT COMMENT	Zeng
A	2018/07/19	BY ARCHITECT COMMENT	Zeng
NO.	DATE	REVISED	BY

JOB NO. : J-837  
 PROJECT :  
 URA KWUN TONG TOWN CENTRE  
 REDEVELOPMENT (AREA 2 & 3) AT  
 NKIL 6514, KWUN TONG, KOWLOON

TITLE :  
 ALUM. WINDOW SCHEDULE  
 (FOR T3)

DATE : 04-JUL-18 SCALE : 1:30  
 DRAWN BY : Zeng CHECKED BY : DW

美特鋁質有限公司  
 MIDI ALUMINIUM FABRICATOR LTD.  
 Units 6-8, Sunray Industrial Centre, 1/F  
 610 Cha Kwo Ling Road, Kowloon  
 Tel:23489211-4 Fax:(852)2727666

DWG NO. : J837-PW-2311 REV. : D