

工程指示 / 要求簡箋(E.I.)

工程指示編號：EI / 0348 / 19

修改版次：-

工程編號：J - 837

工程名稱：觀塘裕民坊

工程項目：幕牆 橫料吊船扣位置用介子

收件人：生統

發件人：Eric Liu

日期：22/03/2019

要求提供 / 確認 事項：

- | | | |
|------------------------------------|-------------------------------------|-------------------------------|
| <input type="checkbox"/> 初步鋁料 B.M. | <input type="checkbox"/> 加工拆圖，然後生產 | <input type="checkbox"/> 尺寸表 |
| <input type="checkbox"/> 正式鋁料 B.M. | <input type="checkbox"/> 技術上資料 / 指示 | <input type="checkbox"/> 報價 |
| <input type="checkbox"/> 配件 B.M. | <input type="checkbox"/> 樣辦或貨品說明書 | <input type="checkbox"/> 分判合約 |
| <input type="checkbox"/> 其他：_____ | | |

內容：

請按加工圖做吊船扣位置用介子 (按港哥3月21日上廠後要求)

1) 要加在橫料吊船扣位置上

2) 已加工不做，不阻出貨期

謝謝！

請在 2019 / 03 / 30 前完成上列要求。

附： 2 頁

以上項目為：

- 原合約工程包 原合約工程加 / 減賬 新工程報價

原因：-

分發東莞各部門：

- () 生產技術總監 連附件 () 技術部 連附件 永林 () 生產部 連附件 () 機械設計部 連附件
 () 採購部 連附件 () 生產統籌部 連附件 梅
 () 質檢部 連附件 () 會計部 連附件 () 報關組 連附件 () 其他 楊榮輝 連附件

分發香港各部門：

- () 行政部 連附件 () 會計部 連附件 () 統籌部 連附件 () 工程部地盤科文 連附件 炳哥
 () 採購部 連附件 () QS 部 連附件 () 維修部 連附件 () 其他 _____ 連附件

傳遞編號：

HK 0693 / 19

發件人簽署：

項目經理簽署：

每箱=不銹鋼16介子

圖號=D-301

數量=852件

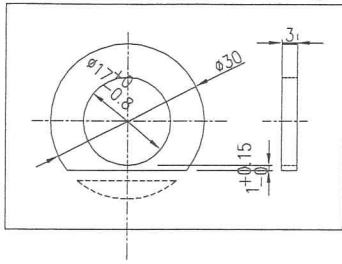

材質=#316

伴用 位置參考

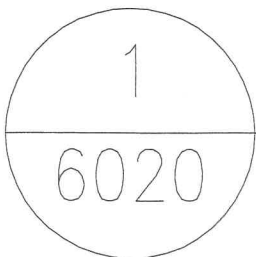
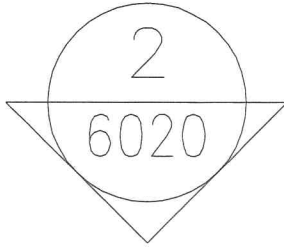
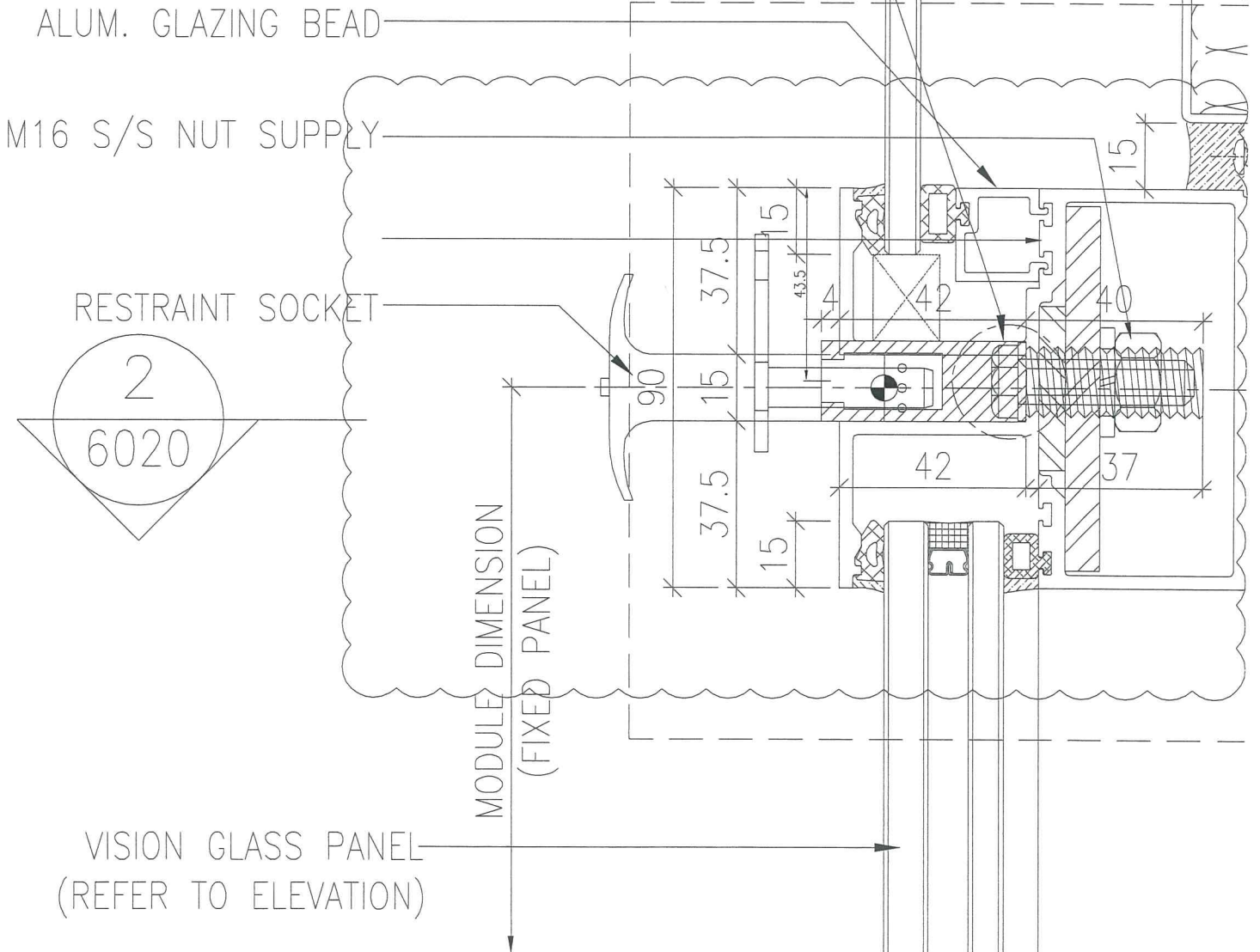

1 TYPICAL TRANSOM DETAIL
 6020 CURTAIN WALL

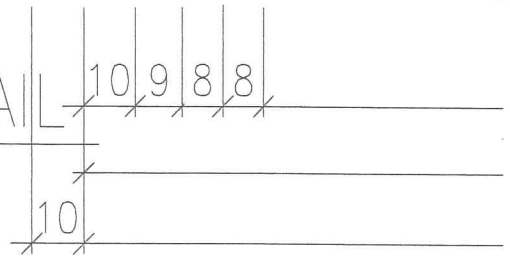

Handwritten notes at the bottom right of the page.

不銹鋼16介子

圖號=D-502

數量=621件

材質=#316

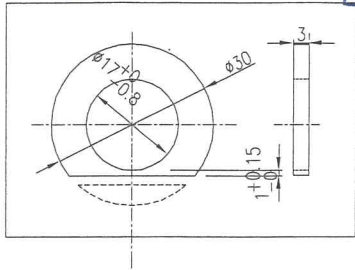

T3A

M16 S/S NUT SUPPLY

RESTRAINT SOCKET

MODULE DIMENSION (SLIDING DOOR)

VISION GLASS PANEL (REFER TO ELEVATION)

1
6021

TYPICAL TRANSOM
CURTAIN WALL

