

工程指示 / 要求簡箋(E.I.)

工程指示編號：EI / 0317 / 19

修改版次：A

工程編號：J - 837

工程名稱：觀塘裕民坊

工程項目：幕牆 鋁料模圖繪畫 (1 個)

收件人：Maggie

發件人：Eric Liu

日期：22/03/2019

□要求提供 / □確認 事項：

- | | | |
|------------------------------------|-------------------------------------|-------------------------------|
| <input type="checkbox"/> 初步鋁料 B.M. | <input type="checkbox"/> 加工拆圖，然後生產 | <input type="checkbox"/> 尺寸表 |
| <input type="checkbox"/> 正式鋁料 B.M. | <input type="checkbox"/> 技術上資料 / 指示 | <input type="checkbox"/> 報價 |
| <input type="checkbox"/> 配件 B.M. | <input type="checkbox"/> 樣辦或貨品說明書 | <input type="checkbox"/> 分判合約 |
| <input type="checkbox"/> 其他：_____ | | |

內容：

請留意，因 EI9987 已到 J 版，無法再登記，EI0317 為 EI9987 修改版1) FD 門新拉巴(X85664)，因舊模公差尺寸後難以配套使用，現重新開模謝謝！請在 2019/ 03 / 26 前完成上列要求。

附：1 頁模圖+1 頁

以上項目為：

- | | | |
|---------------------------------|--------------------------------------|--------------------------------|
| <input type="checkbox"/> 原合約工程包 | <input type="checkbox"/> 原合約工程加 / 減賬 | <input type="checkbox"/> 新工程報價 |
|---------------------------------|--------------------------------------|--------------------------------|

原因：-

分發東莞各部門：

- | | | | | |
|---|---|---|------------------------------|---|
| <input type="checkbox"/> 生產技術總監 □連附件 | <input checked="" type="checkbox"/> 技術部 <input checked="" type="checkbox"/> 連附件 | <input type="checkbox"/> 生產部 | <input type="checkbox"/> 連附件 | <input type="checkbox"/> 機械設計部 □連附件 |
| <input type="checkbox"/> 採購部 | <input type="checkbox"/> 連附件 | <input checked="" type="checkbox"/> 生產統籌部 <input checked="" type="checkbox"/> 連附件 | | |
| <input checked="" type="checkbox"/> 質檢部 | <input checked="" type="checkbox"/> 連附件 | <input type="checkbox"/> 會計部 | <input type="checkbox"/> 連附件 | <input type="checkbox"/> 報關組 |
| | | | | <input type="checkbox"/> 連附件 |
| | | | | <input type="checkbox"/> 其他 <u>楊榮輝</u> □連附件 |

分發其他分判：

- | | |
|------------------------------|------------------------------|
| <input type="checkbox"/> 王禮秋 | <input type="checkbox"/> 連附件 |
|------------------------------|------------------------------|

分發香港各部門：

- | | | | |
|--|------------------------------------|-----------------------------------|--|
| <input type="checkbox"/> 行政部 □連附件 | <input type="checkbox"/> 會計部 □連附件 | <input type="checkbox"/> 統籌部 □連附件 | <input type="checkbox"/> 工程部地盤科文 □連附件 |
| <input checked="" type="checkbox"/> 採購部 □連附件 | <input type="checkbox"/> QS 部 □連附件 | <input type="checkbox"/> 維修部 □連附件 | <input type="checkbox"/> 其他 _____ □連附件 |

傳遞編號：

HK 069 / 19

發件人簽署：

項目經理簽署：

類別	名稱	Page	PART	Grade	禁陽DIE No.	Die No.	EI0317	A	B	C	D	E	
企橫	雙梗企	1	M1	6063	T6	LH0089912	X85545						
企橫	生梗企	2	M2	6063	T6	LH0089913	X85546						
企橫	雙生企	3	M3	6063	T6	LH0089914	X85547						
企橫	SD中企(90)	4	M4	6063	T6	LH0089915	X85548						
企橫	轉角企	5	M5	6063	T6	LH0090004	X85549						
企橫	邊企	6	M6	6063	T6	LH0089916	X85550						
企橫	雙生托	7	M7	6063	T6	LH0089917	X85551						
企橫	雙梗橫料	8	T1	6063	T6	LH0089918	X85552						
企橫	生梗橫料	9	T2	6063	T6	LH0089919	X85553						
取消	SD窗頂橫(單玻)	10	T3	6063	T6	LH0089920	X85554						
企橫	SD窗頂橫(雙玻)	11	T3A	6063	T6	LH0089921	X85555						
窗玉	框橫料扣蓋	12	A01	6063	T5	LH0089922	X85556						
取消	生玉料(單玻)	13	A02	6063	T6	LH0089923	X85557						
窗玉	玻璃扣蓋	14	A03	6063	T6	LH0089924	X85558						
窗玉	生玉料(雙玻)	15	A04	6063	T6	LH0089925	X85559						
窗玉	單玻插線	16	A05	6063	T6	LH0089926	X85560						
窗玉	生梗企單玻	17	A06	6063	T6	LH0089927	X85561						
窗玉	生梗企雙玻	18	A07	6063	T6	LH0089928	X85562						
窗玉	生梗企單玻扣蓋	19	A08	6063	T5	LH0089929	X85563						
窗玉	生梗企雙玻扣蓋	20	A09	6063	T5	LH0089930	X85564						
套心	雙梗企套心	21	A10	6061	T6	LH0089931	X85565						
套心	生梗企套心	22	A11	6061	T6	LH0089932	X85566						
套心	雙生企套心	23	A12	6061	T6	LH0089933	X85567						
套心	轉角企套心	24	A13	6061	T6	LH0090005	X85568						
企橫	轉角外蓋	25	A14	6063	T6	LH0089934	X85569						
取消	SD平台橫料(單玻)	26	S01	6063	T6	LH0089935	X85570						
趟門	SD梗框企收邊	27	S02	6063	T6	LH0090014	X85571						
趟門	SD平台橫料(雙玻)	28	S03	6063	T6	LH0089936	X85572						
取消	SD梗框底(單玻)	29	S04	6063	T6		X85573						
趟門	SD梗框底(雙玻)	30	S05	6063	T6	LH0090103	X85574						
取消	SD梗企扣料(單玻)	31	S06	6063	T6		X85575						
趟門	SD梗企扣角線	32	S07	6063	T6	LH0090104	X85576						
趟門	SD梗企扣料(雙玻)	33	S08	6063	T6	LH0090105	X85577						
趟門	SD平台橫扣蓋	34	S09	6063	T5	LH0089937	X85578						
趟門	SD中柱底座	35	S10	6063	T6	LH0090106	X85579						
趟門	SD中柱勾企	36	S12	6063	T6	LH0090107	X85580						
趟門	SD框頂橫	37	S13	6063	T6	LH0090118	X85581						
趟門	SD勾企料	38	S15	6063	T6	LH0090119	X85582						
趟門	SD玉底橫	39	S16	6063	T6	LH0090120	X85583						
趟門	SD框底橫	40	S17	6063	T5	LH0090108	X85584						
趟門	SD玉頂橫	41	S18	6063	T6	LH0090121	X85585						
趟門	SD中柱扣蓋	42	S19	6063	T6	LH0090109	X85586						
FD門	FD門框底	43	F01	6063	T6		X85587						
FD門	FD門框頂	44	F02	6063	T6		X85588						
FD門	FD框企料	45	F03	6063	T5		X85589						
FD門	FD門玉料	46	F04	6063	T6		X85590						
FD門	FD門	47	F05	6063	T6		X85591						
鋁碼	固定鋁碼	48	AB01	6061	T6	LH0089938	X85592						
介子	85介子	49	AB2	6061	T6	LH0089939	X85593						
企橫	30*30*6鋁角	50	AB4	6061	T6	LH0089940	X85594						
取消	室外收口壓巴	51	AB5	6063	T5	LH0089941	X85595						
企橫	轉角企內企	52	A15	6063	T6	LH0090006	X85596						
企橫	轉角企室內蓋	53	A16	6063	T5	LH0090007	X85597						
窗玉	拉巴	54	A17	6063	T6	LH0090013	X85598						
取消	6+6玻璃用窗玉	55	A18	6063	T6	LH0090015	X85599						
介子	48介子	56	AB6	6061	T6	LH0090080	X85600						
趟門	中柱扣蓋(短)	57	S20	6063	T6	LH0090110	X85603						
趟門	趟門玉加拉手	58	S21	6063	T6	LH0090122	X85608						
趟門	趟門企框厚耳	59	S22	6063	T6	LH0090111	X85604						
取消	雙梗橫料	60	T1A	6063	T6		X85605						
趟門	玻璃拍線	61	S23	6063	T6	LH0090170	X85621						
趟門	底路軌飾線	62	S24	6063	T6	LH0090171	X85622						
趟門	底路軌(泥水用)	63	S25	6063	T6	LH0090172	X85623						
趟門	頂橫(泥水用)	64	S26	6063	T6	LH0090173	X85624						
背板	修背板位用	65	AB7	6063	T5	LH0090174	X85625						
趟門	SD梗企扣角線	66	S07	6063	T6	LH0090176	X85626						
趟門	SD梗企扣料(雙玻)	67	S08	6063	T6	LH0090177	X85627						
窗玉	8+8窗玉	68	S07	6063	T6	LH0090212	X85638						
攝芯	攝芯企攝芯	69	S08	6063	T6	LH0090213	X85639						
窗玉	蝴蝶窗窗玉	70	A19	6063	T6	LH0090228	X85650						
窗玉	蝴蝶窗玻璃線	71	A20	6063	T6	LH0090229	X85651						
趟門	SD中柱勾企	72	S12	6063	T6	LH0090230	X85652						
FD門	加長腳門框	73	F06	6063	T6	LH0090234	X85653						
趟門	趟門用拉巴	74	S27	6063	T6	LH0090297	X85657						
企橫	死窗二合一遮靚片	75	A21	6063	T6	LH0090326	X85662						
FD門	LAM片用玻璃線	76	F06	6063	T5	LH0090355	X85663	1					
FD門	拉巴	77	F07	6063	T5		X85664		1				
						總數		1	1	0	0	0	1

CUSTOMER	HONGKONG CO.	CUSTOMER APPROVAL	CUST PART NO.	X85664
			SECTION NO.	

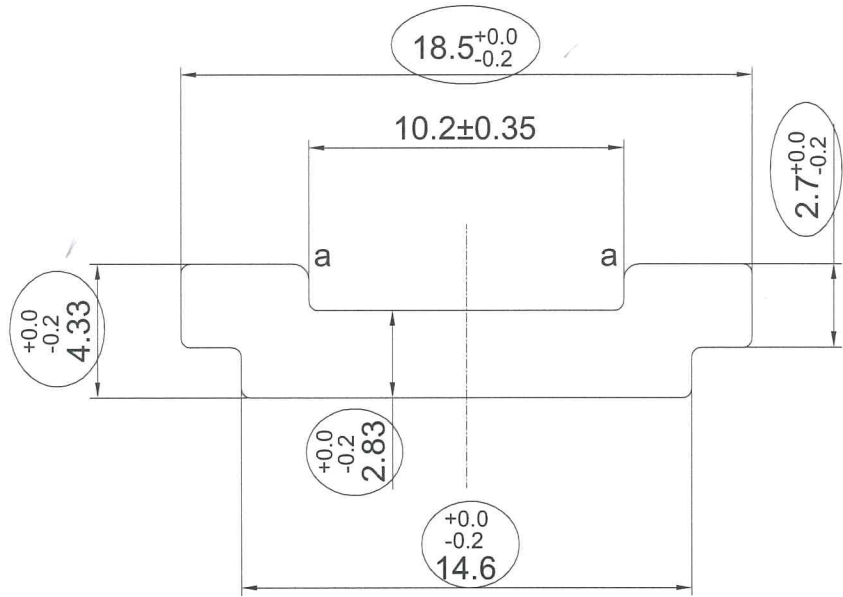

美特鋁質有限公司
承認圖面
日期 22-3-19

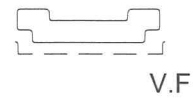
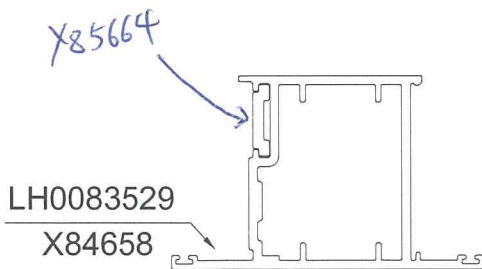

SCALE 1:2
a=R0.5

SCALE 1:1

SIGNATURE	HIGH SIGNATURE	C.C.DIA(MM)							
GRADEING	GRADEING								
AREA (SQ MM)	58.628	UNSPECIFIED THICKNESS		PERIMETER (MM)		STANDARD		SCALE	4:1
MASS (KG/M)	0.159	UNSPECIFIED CORNERS	R0.30	SURFACE AREA		ALLOY	6063-T5	VERSION	
				DRAWA	DATE	APELLATION		PAGE OF	
				STANDA-	DATE				
				RDIZATION	DATE				
				TO SIGN	DATE				
				AUDITING	DATE				
MARKER	MODIFY	FILE NO	SIGNATURE	DATE	APPROV				