



工程指示 / 要求簡箋(E.I.)

工程指示編號：EI / 0305 / 19

修改版次：-

工程編號：J - 833

工程名稱：白石

工程項目：大樓 趟門室內位基仔鋁板(SI)

收件人：生統

發件人：Eric Liu

日期：14/03/2019

要求提供 / 確認 事項：

- () 初步鋁料 B.M. () 加工拆圖，然後生產 () 尺寸表
- () 正式鋁料 B.M. () 技術上資料 / 指示 () 報價
- () 配件 B.M. () 樣辦或貨品說明書 () 分判合約
- () 其他：_____

內容：

請按加工圖生產鋁板收口，裝趟門室內位基仔(向玻璃)(共 20 件) 送地盤安裝
 已有 SIAFV07088，請盡快安排生產
 謝謝！

請在 2019 / 03 / 25 前完成上列要求。

附：1 頁加工圖，1 頁參考樣，7 頁 SI

以上項目為：

- 原合約工程包 原合約工程加 / 減賬 新工程報價

分發東莞各部門：

- () 生產技術總監 連附件 () 技術部 連附件 () 生產部 連附件 () 機械設計部 連附件
- () 採購部 連附件 () 生產統籌部 連附件
- () 質檢部 連附件 () 會計部 連附件 () 報關組 連附件 () 其他 湛哥 連附件

分發其他分判：

- () 王禮秋 連附件

分發香港各部門：

- () 行政部 連附件 () 會計部 連附件 () 統籌部 連附件 林哥 () 地盤科文 連附件 炳哥 / 祥哥
- () 採購部 連附件 () QS 部 連附件 () 維修部 連附件 () 其他 _____ 連附件

傳遞編號：

HK0609 / 19

發件人簽署：

項目經理簽署：

結核

twist

5mm

透明

玻璃

±200

295

厚

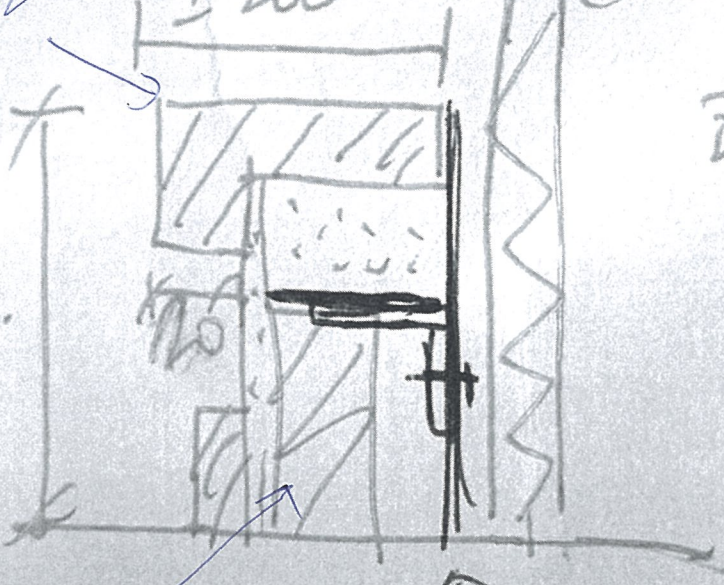

厚

5mm

鋁料 (Alu)

website: www.twist.hk

致 新輝(建築管理)有限公司

Site Instruction (工作指令)

地盤名稱: WHITEHEAD MA ON SHAN, 白石 STTL581

SI編號: SI AFV07088

分判商名稱: MIDI ALUMINIUM FABRICATOR LTD

工種: 鋁窗 / 鋁器

入賬地盤: AFV

根據指令內容, 現正式通知貴判, 需依照地盤負責人之指示執行下列的工程, 並請於七天內報價連同有關細數資料及本工作指令, 呈交計量組批核金額, 錄入並上載到分判商通訊網的[額外工程控制]。

根據A. I. /C. S.*/圖則資料: CS546

工作位置: 大樓

工程概要及原因:

根據CS546, 現指示承判人包工料做好大樓lower simplex單位幕牆室內基仔鋁片收口。共1單

| 項目 | 工程細項 | 數量 | 單位 |
|----|------|----|----|
| 1 | | | |
| 2 | | | |
| 3 | | | |
| 4 | | | |
| 5 | | | |
| 6 | | | |
| 7 | | | |
| 8 | | | |
| 9 | | | |
| 10 | | | |

帳戶分類: EVO

預算開工日期: 2019/02/15

預算完工日期: 2019/03/15

此欄只供本公司作為內部參考用途: 注: 扣數通知 (若有扣數, 須抄送有關承判商)

此工作是因為以下分判商疏忽或錯誤所造成, 故須按下列比例扣數:

| 承判商 | 工程細項 | 扣數比例 (%) |
|-----|------|----------|
| | | |

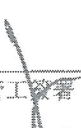
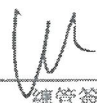
| | | | | | |
|---|-------------|---|-------------|---------|-------|
|  | 04/03 日期 |  | 05/03 日期 | _____ | _____ |
| 管工簽署 | | 總管簽署 | | 承判商代表簽署 | 日期 |

| | | |
|------------------------|-------------------|----------------|
| 驗收欄 | 發票編號 (如適用): _____ | AEC 編號: _____ |
| | 分判商申請日期: _____ | 分判商代表簽署: _____ |
| | 茲證明上述工程已 _____ 完成 | 最終批核銀碼: _____ |
| 此欄供分判商申請 100%完工驗收用途 | 管工簽署: _____ | 總管簽署: _____ |
| | | 計量組簽署: _____ |



謙輝建築有限公司

Teamfield Building Services Limited

Project : Whitehead, Ma On Shan (STTL581)

CONFIRMATION SHEET

Our Ref. : STTL581(AFV)/CS546
Ronald Lu & Partners (Hong Kong) Ltd.
33/F Wu Chung House
213 Queen's Road East
Wan Chai, Hong Kong
Attn: Mr. Kelyin Ip/Ms. Bella Fan

Date : 30-11-2018

Dear Sir/Madam,

Re: Revised Window Sill and Staircase Details for Tower G/F and Simplex Units

We confirm having received the following verbal instruction(s) given by Mr. Raymond Lee of BTR
on 29/11/2018 to our Mr. Dave Ng.

Tower G/F and simplex units' window sill and staircase details have been revised as per attached drawings SK-01 to SK-05.

Note: The cost implication is involved.

Kindly cover contents of the aforesaid instruction by issuing an Architect Instruction within 7 days.
Meanwhile works proceeding as instructed.

MK Chia
Project Manager

c.c. * all c.c. copy by e-mail only

| | | |
|-------------------|---|-----------------------|
| Good Assets | Ms. Stella Woo/Mr. C W Kot/Ms. Alison Leung/Ms. Orange Gao | (w/e) |
| RLP | Mr. Alfred Woo/Mr. Eugene Shum/Ms. Fiona Ho/Ms. Vanessa Kwok/Ms. Y F Wong/ Mr. Anthony Lau | () |
| JRP | Mr. Raymond Tam/Mr. Kelvin Tse/Mr. K C Leung/Mr. Jacky Wong | (w/e) |
| WSP | Mr. Paul Yau/Mr. Richard Lee/Mr. Tony Ip/Mr. Ben Wong | (w/e) |
| WSP (R.E.) | Ms. Iris Yao/Mr. Jeremy Yeung () REC (PD) | Mr. C W Law (w/e) |
| Good Assets (E&M) | Ms. Frances Wong (w/e) Alpha Idea (TG) | Mr. C H Choi (w/e) |
| BTR | Mr. Alex Lee/Mr. Raymond Lee (w/e) Aquascape (SP) | Mr. Brian Lam () |
| Guava | Mr. Aio Cheng () Lik On (ELV) | Mr. Ken Ho () |
| VF Consultants | Ms. Ven Fong () ATAL (FS) | Mr. Alan Cheung (w/e) |
| SHKAE (Landscape) | Ms. April Kwan () Schindler (Lift) | Mr. Edward Li () |
| Lik Kai (MVAC) | Mr. Wylie Chui (w/e) Teamfield (Q.S.) | (w/e) |
| Everfield (EL) | Mr. C M Ku (w/e) Teamfield (SiteOffice) | (w/e) |

MKC/KKL/CFN/hc

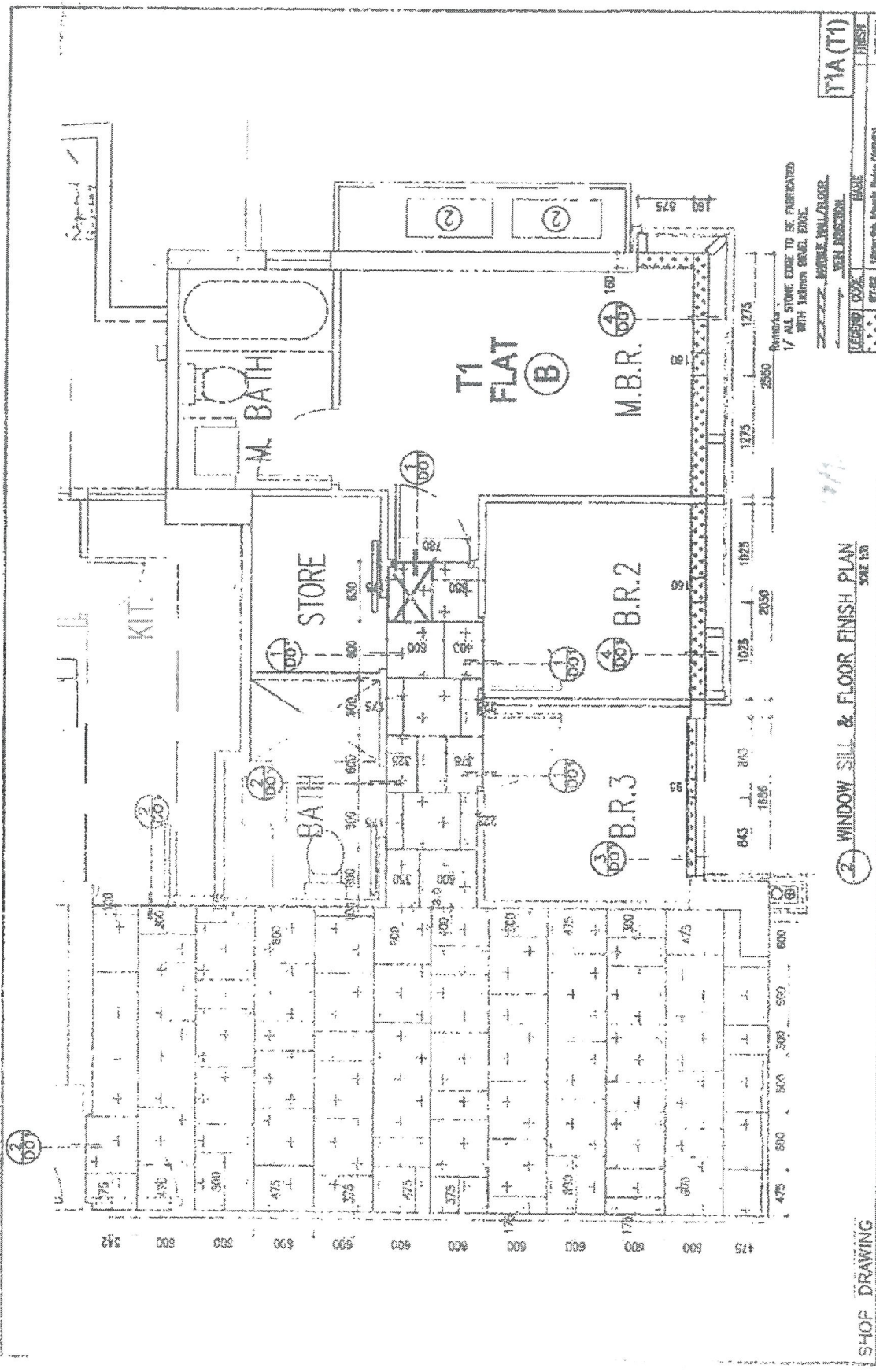

Remarks:
1/ ALL STONE CURB TO BE FABRICATED WITH 10mm GRIND. EDGE.

T1A (T1)

| REVISION | DATE | BY | CHKD |
|----------|--------------|------|------|
| 1 | 25 Jun. 2018 | (T1) | (T1) |

PROJECT: PROPOSED RESIDENTIAL DEVELOPMENT AT SITI 581, YU SHAN ROAD WHITEHEAD, MA ON SHAN
 DWG. NO.: MH-SNF-T1A-P02
 DATE: 25 Jun. 2018
 DRAWN BY: ZOE
 REV. BY:

2 WINDOW SILL & FLOOR FINISH PLAN
 SHEET 5/8

SHOF DRAWING

SHOF DRAWING
 2 WINDOW SILL & FLOOR FINISH PLAN FOR G/F FLAT B
 PROJECT: PROPOSED RESIDENTIAL DEVELOPMENT AT SITI 581, YU SHAN ROAD WHITEHEAD, MA ON SHAN
 DWG. NO.: MH-SNF-T1A-P02
 DATE: 25 Jun. 2018
 DRAWN BY: ZOE
 REV. BY:

錦添玉石有限公司
 KWONG KAM TIM MARBLE CO., LTD.
 8/F., B.K. A. MERRIFIELD PLAZA, 8 ON ONG ST., SHAM SHUI KONG HOV.
 TEL: (852) 3537 4927 FAX: 2648 5881

CS846/SK-01

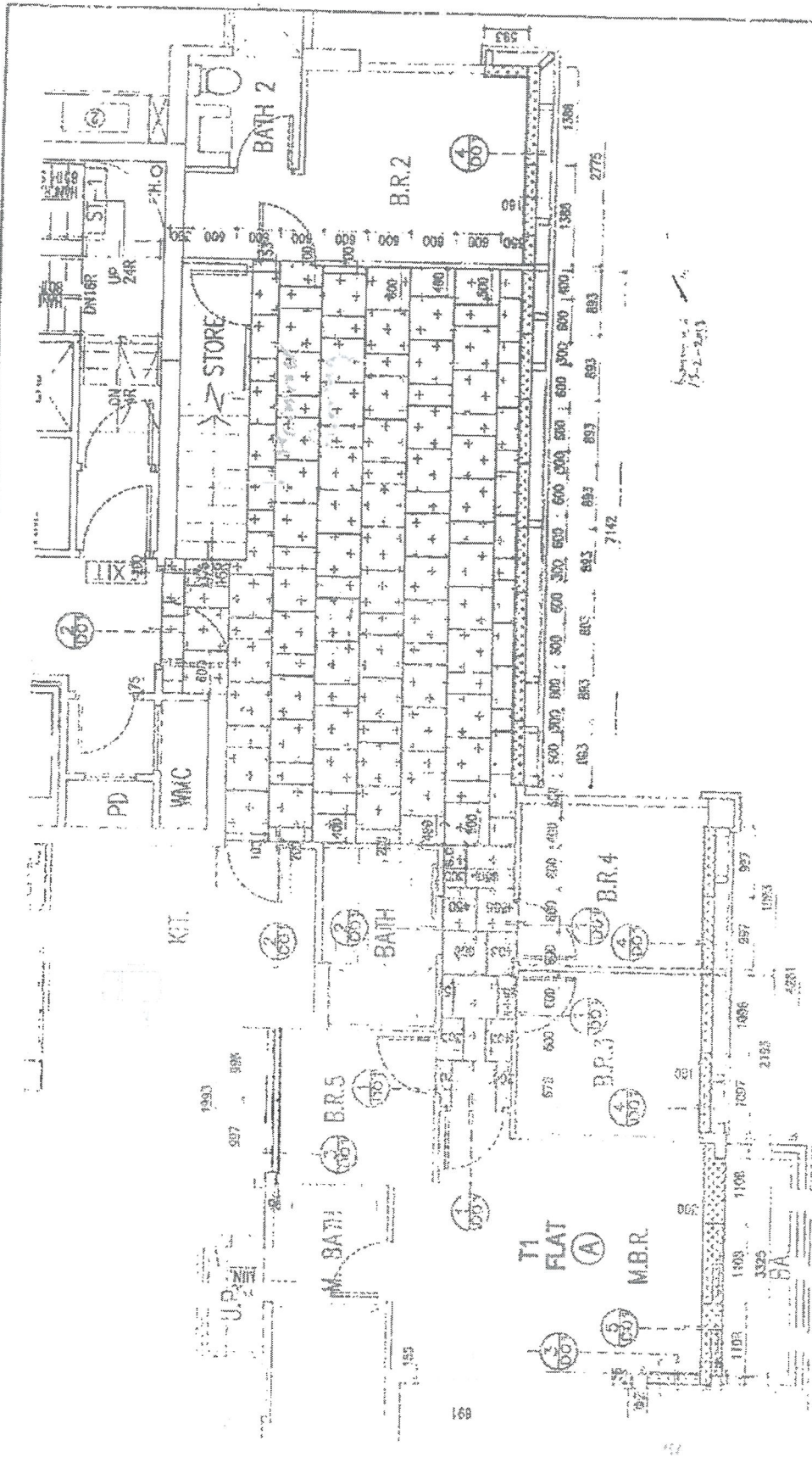

Comments:
1/ ALL STONE EDGE TO BE FINISHED WITH 10mm BRICK EDGE.

SCALE: 1/50

PROPOSED RESIDENTIAL DEVELOPMENT AT SITI 581, YU SHA ROAD WHITEHEAD, WA ON SHAN TOWER 1 SANDALWOOD COURT A (T1)

WINDOW SILL & FLOOR FINISH PLAN FOR 10/F FLAT A

DATE: 25 Jan. 2015

DRAWN BY: Zoa REV. BY:

PROJECT NO.: WH-EW-T1A-P10

DATE: 25 Jan. 2015

REVISIONS:

| NO. | DESCRIPTION | DATE |
|-----|-------------------|--------------|
| 1 | ISSUED FOR TENDER | 25 Jan. 2015 |

DESIGNER: MARBLE WALL/DOOR

SCALE: 1/50

PROJECT NO.: WH-EW-T1A-P10

DATE: 25 Jan. 2015

DRAWN BY: Zoa REV. BY:

PROJECT NO.: WH-EW-T1A-P10

DATE: 25 Jan. 2015

DRAWN BY: Zoa REV. BY:

CS446/SK-9

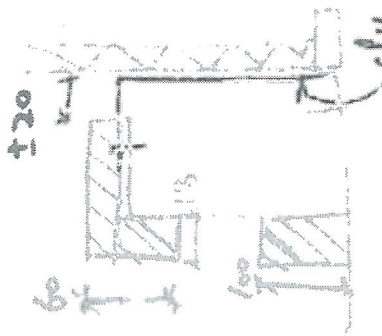
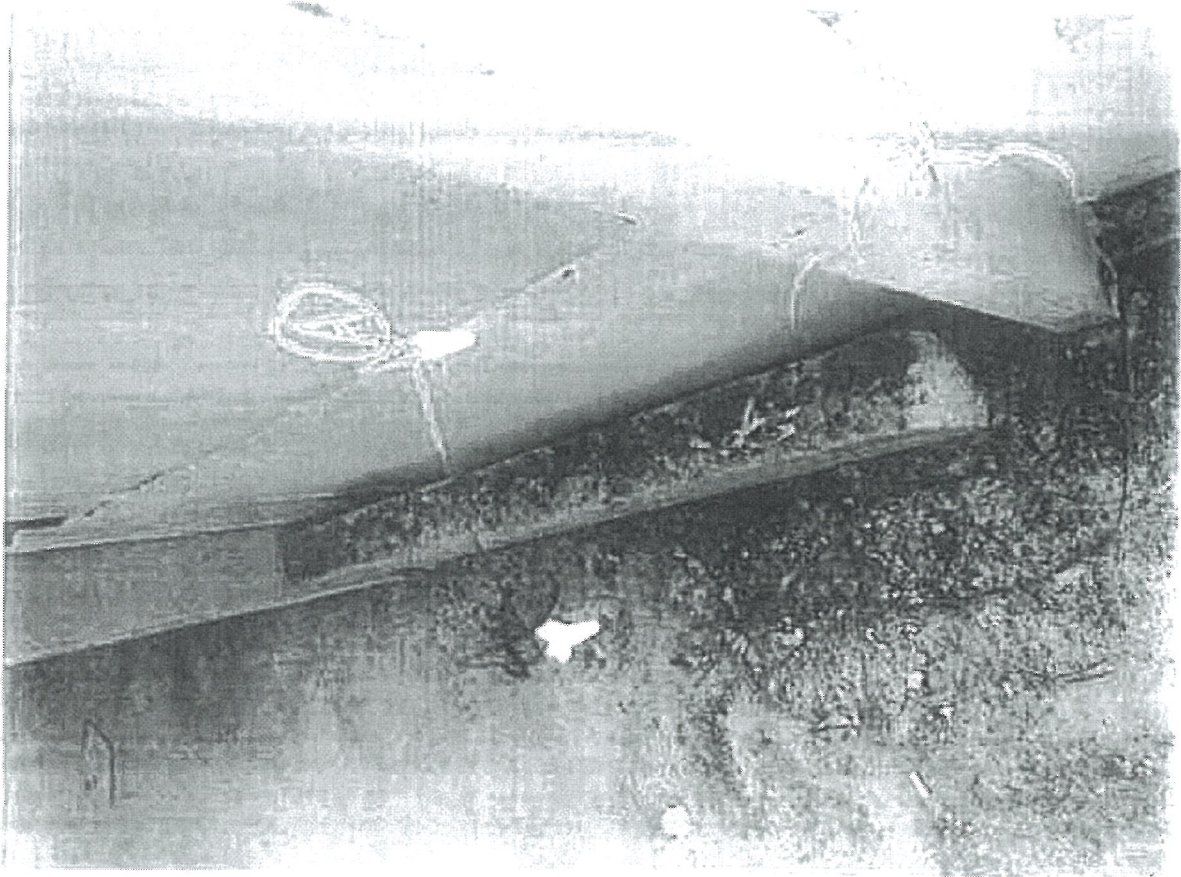

du. plate
(dark grey follow mill (on))
by ~~front~~ M70/1

6546/5K-4

30

11

1

CS596 '54-08