



工程指示 / 要求簡箋(E.I.)

工程指示編號：EI / 0303 / 19

修改版次：-

工程編號：J - 837

工程名稱：觀塘裕民坊

工程項目：幕牆 - 現場鐵碼 (備用)

收件人：Maggie / 生統

發件人：Erik Kong 日期：13/03/2019

要求提供 /  確認 事項：

- |                                    |                                     |                               |
|------------------------------------|-------------------------------------|-------------------------------|
| <input type="checkbox"/> 初步鋁料 B.M. | <input type="checkbox"/> 加工拆圖，然後生產  | <input type="checkbox"/> 尺寸表  |
| <input type="checkbox"/> 正式鋁料 B.M. | <input type="checkbox"/> 技術上資料 / 指示 | <input type="checkbox"/> 報價   |
| <input type="checkbox"/> 配件 B.M.   | <input type="checkbox"/> 樣辦或貨品說明書   | <input type="checkbox"/> 分判合約 |
| <input type="checkbox"/> 其他：_____  |                                     |                               |

內容：

由於現場左右絲干移位多於實際數據，地盤要求訂 30 件 - 230MM 闊鐵碼作現場備用  
 請按加工圖訂購鐵件，送廠組裝，再送地盤  
 - 驗焊 100% Visual ; 100% MPT; 100% Ultra sonic (For Curtain Wall)  
 請廠按附件生產 PJ03^60, PJ03-02^60, PJ03-04^60 配套組裝在鐵件  
 謝謝!

請在 16/03/2019 前完成上列要求。

附： 6 頁

以上項目為：

- 原合約工程包                       原合約工程加 / 減賬                       新工程報價

原因：-

分發東莞各部門：

- 生產技術總監  連附件     技術部     連附件 永林     生產部     連附件     機械設計部  連附件  
 採購部     連附件     生產統籌部  連附件 梅姐  
 質檢部     連附件     會計部     連附件     報關組     連附件     其他 \_\_\_\_\_  連附件

分發香港各部門：

- 行政部  連附件     會計部  連附件     統籌部  連附件     工程部地盤科文  連附件 炳哥  
 採購部  連附件     QS 部  連附件     維修部  連附件     其他 \_\_\_\_\_  連附件

傳遞編號：HK 0603 / 19

發件人簽署：

項目經理簽署：



(UNDER SEPARATE SUB

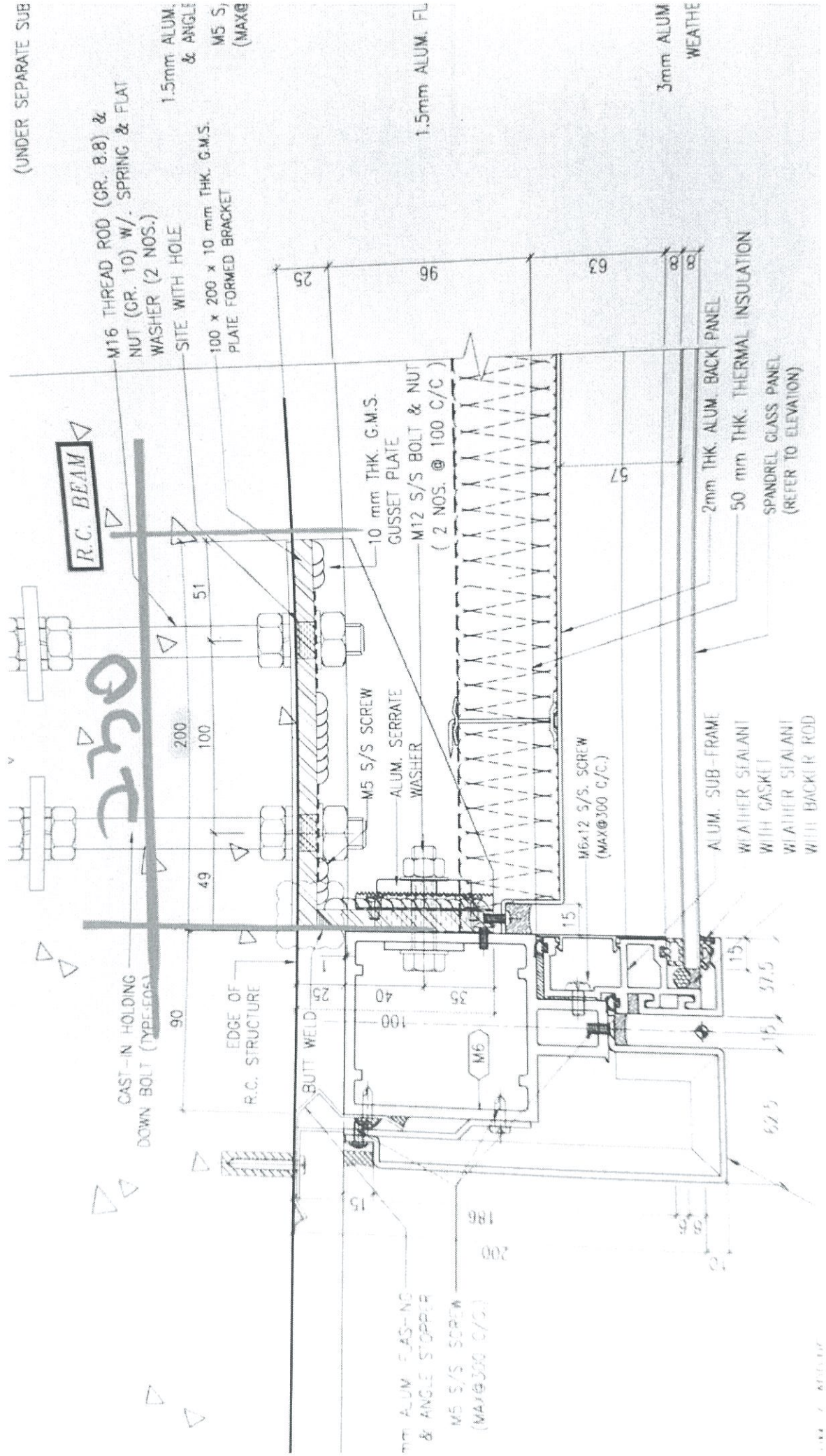

30

EG-DWG4

美特鋁質有限公司  
MTC Aluminium Fabricator Ltd

類別	物料號	圖號
製圖	陳俊賢	2018.10.25
修改	謝永林	2018.01.26
日期		
批准		

~~837-BT230~~  
837-BT230

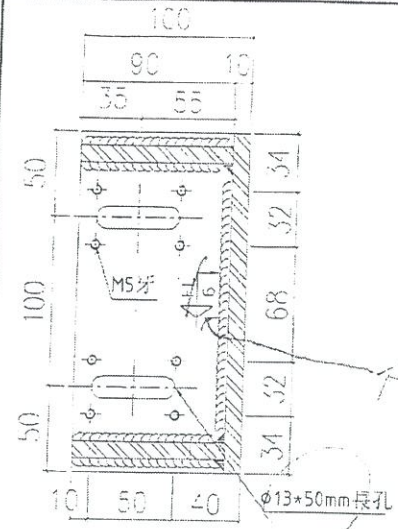

~~230~~

230

使用位置見後頁

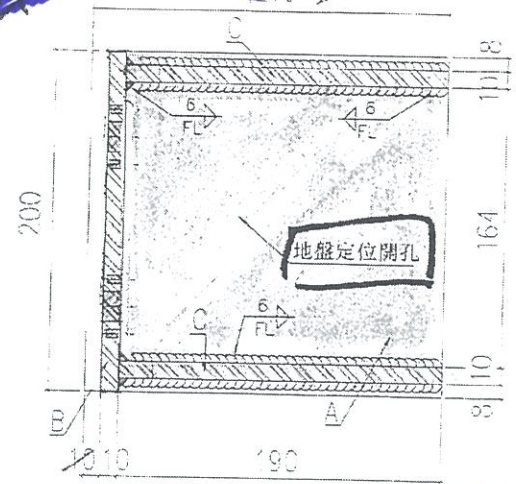

絲打螺絲

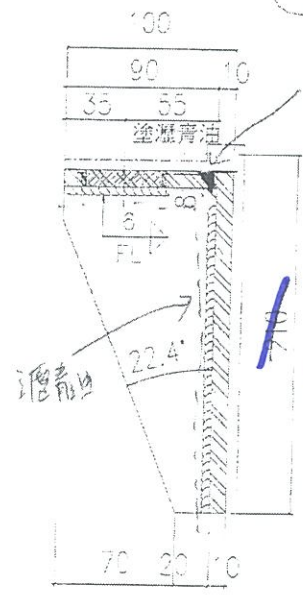

Butt weld

~~230~~  
230

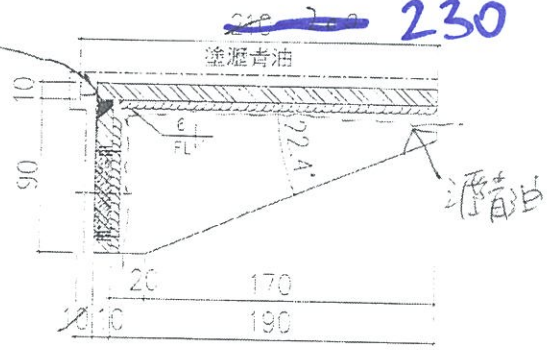

鐵碼加工示意圖

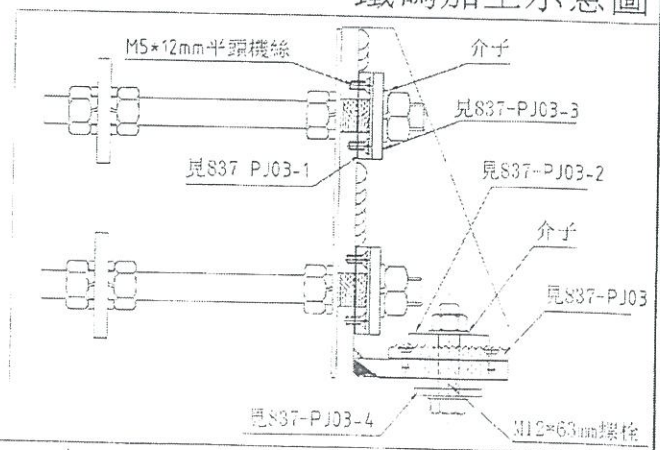

- A=210\*200\*10mm鐵巴
- B=90\*200\*10mm鐵巴
- C=190\*90\*10mm加力鐵巴

工程號	U-837	地盤	龍運站長站
名稱	左靠邊鐵碼加工圖	件	三
比例	1:10mm	地盤	
備註	詳見圖一及圖二	二	零

外看靠左

EG-DWG4

 美時鋁質 有限公司 MIDI Aluminum Fabricator Ltd.		種類 圖號 日期 2018.10.23	物料號 圖號 數量 <del>17362</del> <b>200 60</b>
修改 A	日期 2018.11.27	複核 謝永林 2018.11.06	位置

每個邊靠邊鐵碼用2個  
 每個轉角鐵碼用2個  
 每個雙主企鐵碼用4個

在料位

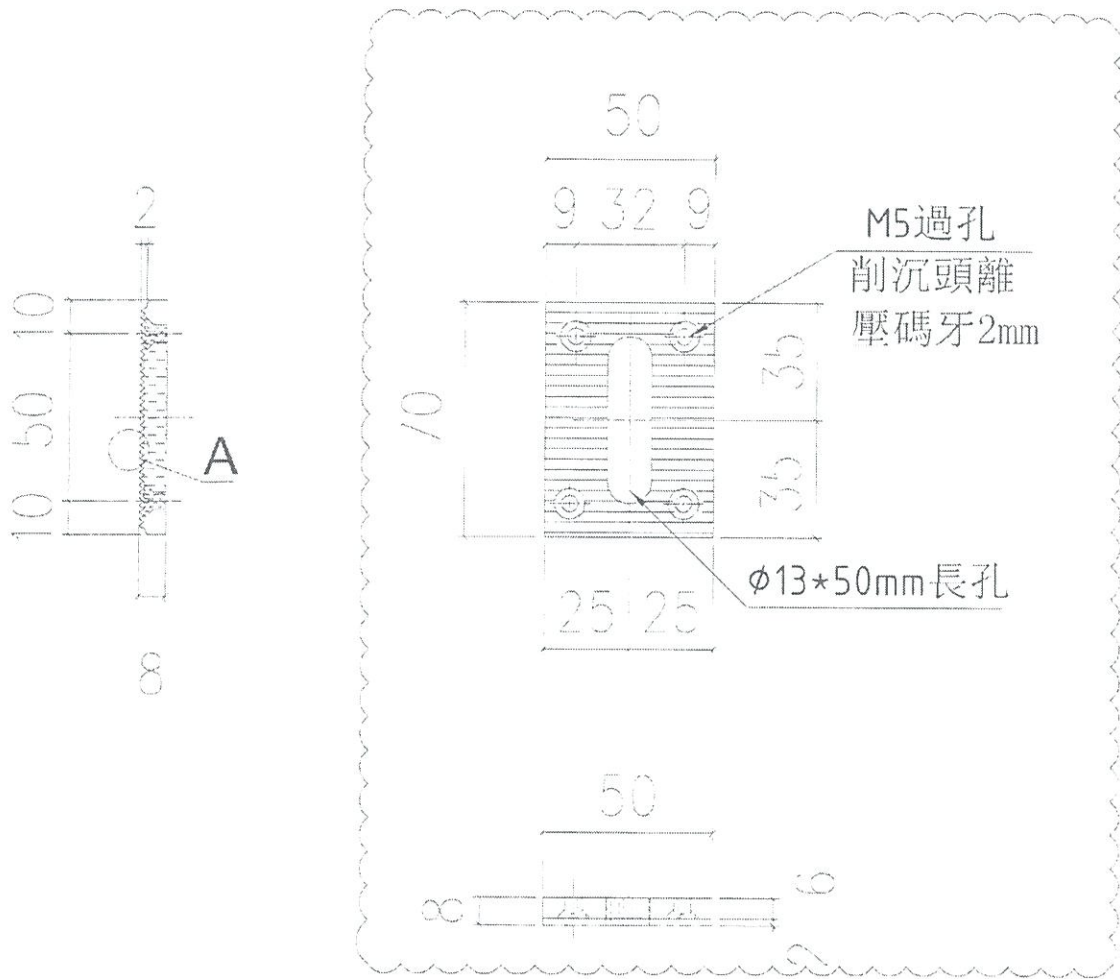

依據EI9536C版立面修改

5834(左靠邊鐵碼)+5530(右靠邊鐵碼)+1400(左靠邊大鐵碼)  
 +1890(右靠邊大鐵碼)+1120(左雙主企鐵碼)+1308(右雙主  
 企鐵碼)+280(轉角鐵碼)=17362

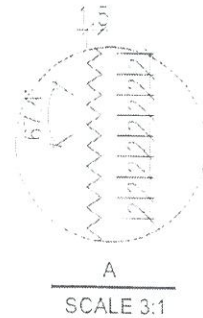

工程號	—837	地點	觀瀾裕興坊
名稱	85組	機	三
材料	X80000	之	盤
顏色	V	二	步

P-2

 美時鋁業有限公司 Mei Shi Aluminum Fabricator Ltd.		類別: _____ 物料號: _____
修改: A 日期: 2018.11.27	制圖: 譚俊賢 日期: 2018.10.23	圖號: 837-PJ03-C2 數量: - 位置: _____
批注: _____		位置: _____

編號: PJ03-02

數量: ~~55160~~

60

依據EI9536C版立面修改

每個邊靠邊鐵碼用2個  
 每個轉角鐵碼用2個  
 每個雙主企鐵碼用4個  
 每個固定鋁碼用2個

在料位

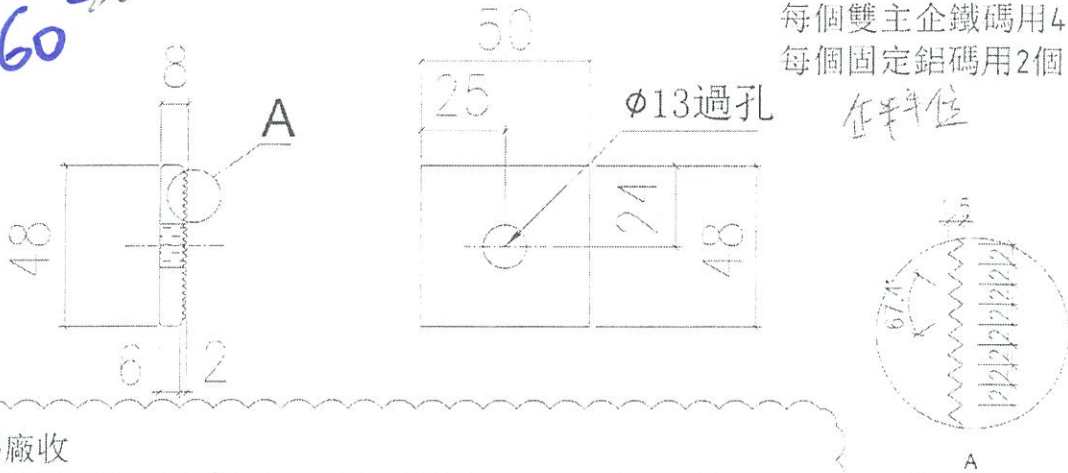

鐵碼廠收

5834(左靠邊鐵碼)+5530(右靠邊鐵碼)+1400(左靠邊大鐵碼)  
 +1890(右靠邊大鐵碼)+1120(左雙主企鐵碼)+1308(右雙主企鐵碼)  
 +280(轉角鐵碼)+37798(鋁碼)地盤收=55160

A  
SCALE 3:1

地盤

編號: PJ03-03

數量: ~~22796~~

channel 也

每個邊靠邊大鐵碼用2個  
 每個雙主企鐵碼用1個  
 每個固定鋁碼用1個

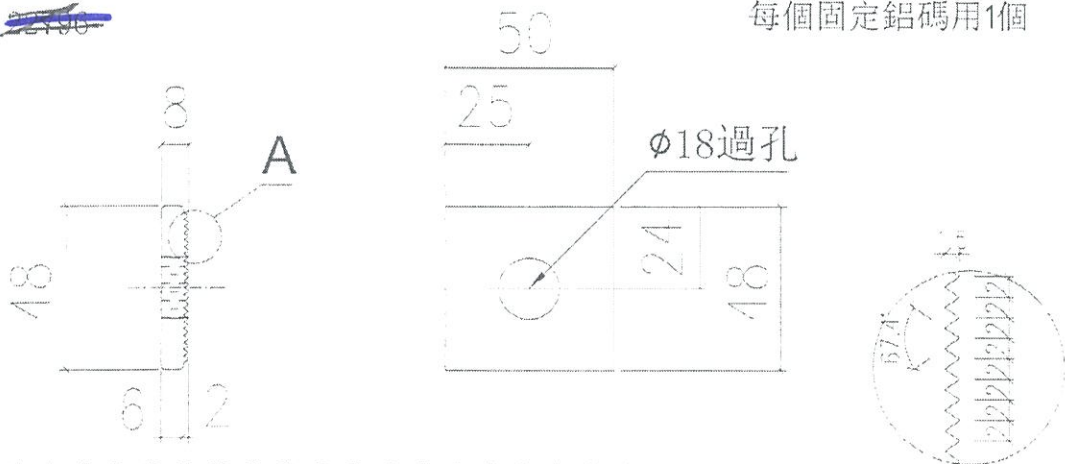

1400(左靠邊大鐵碼)+1890(右靠邊大鐵碼)  
 +280(左雙主企鐵碼)+327(右雙主企鐵碼)  
 +18899(鋁碼)=22796

A  
SCALE 3:1

工程號	837	地盤	蘇達裕設計
名稱	48排管子	級	每
材料	-	份	份
顏色	-	份	份

P.4

EG-DWG4

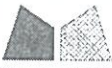
 美特鋁質有限公司 MID Aluminium Fabricator Ltd.		類別: 物料號 制圖: 陳宏賢 2018.10.25 圖號: 837-FJ03-4
修改: A 日期: 2018.11.27	審核: 謝永林 2018.11.08 數量: - 位置:	

工廠

編號: PJ03-04

數量: ~~15868~~ 60

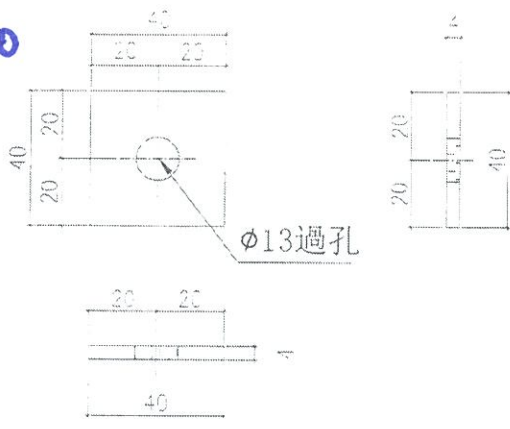

每個邊靠邊鐵碼用2個  
 每個邊靠邊大鐵碼用2個  
 每個雙主企鐵碼用2個

(斜料內絕)

5834(左靠邊鐵碼)+5530(右靠邊鐵碼)+1400(左靠邊大鐵碼)  
 +1890(右靠邊大鐵碼)+560(左雙主企鐵碼)+654(右雙主企鐵碼)=15868

地盤

編號: PJ03-05

數量: ~~11504~~

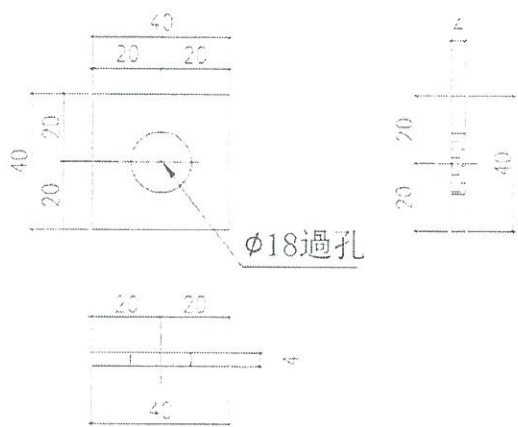

每個邊靠邊鐵碼用2個  
 每個轉角鐵碼用1個

取消此款  
 改用斜料平彈介

5834(左靠邊鐵碼)+5530(右靠邊鐵碼)  
 +140(轉角鐵碼)=11504

依據EI9941絲桿位置  
 雙介子取消改用平介

名稱	40mm介子	單位	數量
備註	斜料內絕	備註	
備註		備註	

P.S