

## 工程指示 / 要求簡箋(E.I.)

工程指示編號：EI / 0298 / 19

修改版次：-

工程編號：J - 837

工程名稱：觀塘裕民坊

工程項目：Glass Cladding 玻璃(合拼倉補訂)(樣板層 7-8/F)

收件人：Maggie / 生統

發件人：Eric Liu

日期：11/03/2019

□要求提供 / □確認 事項：

- |                                    |                                     |                               |
|------------------------------------|-------------------------------------|-------------------------------|
| <input type="checkbox"/> 初步鋁料 B.M. | <input type="checkbox"/> 加工拆圖，然後生產  | <input type="checkbox"/> 尺寸表  |
| <input type="checkbox"/> 正式鋁料 B.M. | <input type="checkbox"/> 技術上資料 / 指示 | <input type="checkbox"/> 報價   |
| <input type="checkbox"/> 配件 B.M.   | <input type="checkbox"/> 樣辦或貨品說明書   | <input type="checkbox"/> 分判合約 |
| <input type="checkbox"/> 其他：_____  |                                     |                               |

內容：

請按 B.M.訂購玻璃供廠生產 Glass Cladding 用(樣板層 7-8/F)因則師 comment，T1E, T2M 要改合拼倉，需補訂玻璃2) 玻璃送廠加工連框出貨3) 請留意玻璃加工時不要鋼化及熱浸標籤4) 要做 HEAT SOAK 及保護膠紙謝謝！請在 2019/ 03 / 29 前完成上列要求。

附：2 頁 BM+1 頁圖登，2 頁加工圖，2 頁位置圖

以上項目為：

- |                                 |                                      |                                |
|---------------------------------|--------------------------------------|--------------------------------|
| <input type="checkbox"/> 原合約工程包 | <input type="checkbox"/> 原合約工程加 / 減賬 | <input type="checkbox"/> 新工程報價 |
|---------------------------------|--------------------------------------|--------------------------------|

原因：-

分發東莞各部門：

- |                                      |  |  |   |
|--------------------------------------|--|--|---|
| <input type="checkbox"/> 生產技術總監 □連附件 | <input checked="" type="checkbox"/> 技術部 □連附件   | <input checked="" type="checkbox"/> 生產部 □連附件 | <input type="checkbox"/> 機械設計部 □連附件         |
| <input type="checkbox"/> 採購部 □連附件    | <input checked="" type="checkbox"/> 生產統籌部 □連附件 | <input type="checkbox"/> 會計部 □連附件            | <input type="checkbox"/> 報關組 □連附件           |
| <input type="checkbox"/> 質檢部 □連附件    | <input type="checkbox"/> 會計部 □連附件              | <input type="checkbox"/> 報關組 □連附件            | <input type="checkbox"/> 其他 <u>楊榮輝</u> □連附件 |

分發其他分判：

- |                                   |
|-----------------------------------|
| <input type="checkbox"/> 王禮秋 □連附件 |
|-----------------------------------|

分發香港各部門：

- |  |                                    |                                   |  |
|--|------------------------------------|-----------------------------------|--|
| <input type="checkbox"/> 行政部 □連附件            | <input type="checkbox"/> 會計部 □連附件  | <input type="checkbox"/> 統籌部 □連附件 | <input checked="" type="checkbox"/> 工程部地盤科文 □連附件 |
| <input checked="" type="checkbox"/> 採購部 □連附件 | <input type="checkbox"/> QS 部 □連附件 | <input type="checkbox"/> 維修部 □連附件 | <input type="checkbox"/> 其他 _____ □連附件           |

傳遞編號：

HK 0585 /19

發件人簽署：

項目經理簽署：

**圖則登記表**  
DRAWING REGISTER

工程名稱 Project Title:	觀塘裕民坊 (T1,2,5座) 7F~8F
	幕墙新增梗窗 (玻璃加工图/位置图)
工程編號 Project No:	J-837

分發予 Distributed To

接收日期 Receiving Date (適用於客戶圖則)

發出日期 Issued Date

年	19								
月	3								
日	8								

圖則編號 Drg. No.	圖則名稱 Drawing Title
G4	玻璃加工图
G5	玻璃加工图
J-837-GC-2101	玻璃位置图
J-837-GC-2202	玻璃位置图
J-837-GC-2502	玻璃位置图

修訂編號  
Revision No.

1	-								
2	-								
3	-								
4	-								
5	-								

 美特鋁質有限公司 MIDI Aluminium Fabricator Ltd.				類別		物料號	
				制圖	陳俊樺	2019.3.8	圖號 G5
修改				復核			數量 見BOM表
日期				批准			位置

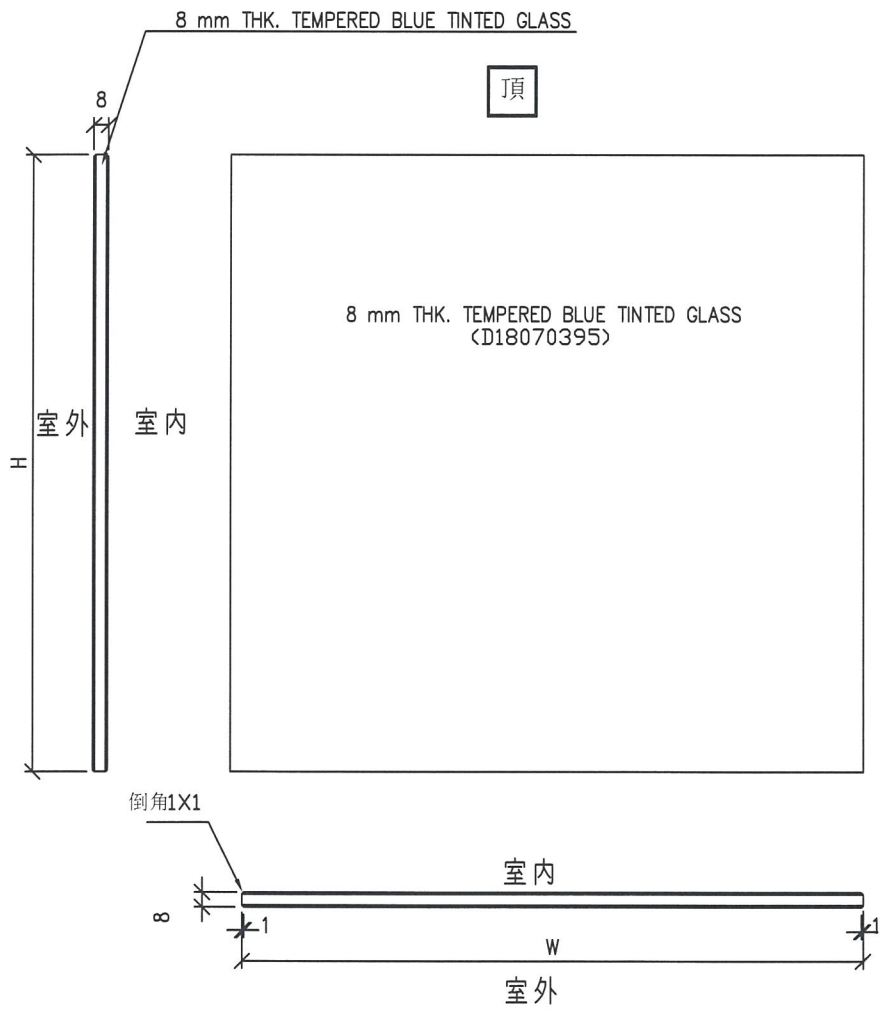

工程號	J-837	地盤	觀塘裕民坊	附件
名稱	玻璃加工圖		採用	
材料	8 mm THK. TEMPERED BLUE TINTED GLASS		地盤	
顏色			工廠	

 美特鋁質有限公司 MIDI Aluminium Fabricator Ltd.				類別		物料號	
				制圖	陳俊樺	2019.3.8	圖號 G4
修改				復核			數量 見BOM表
日期				批准			位置

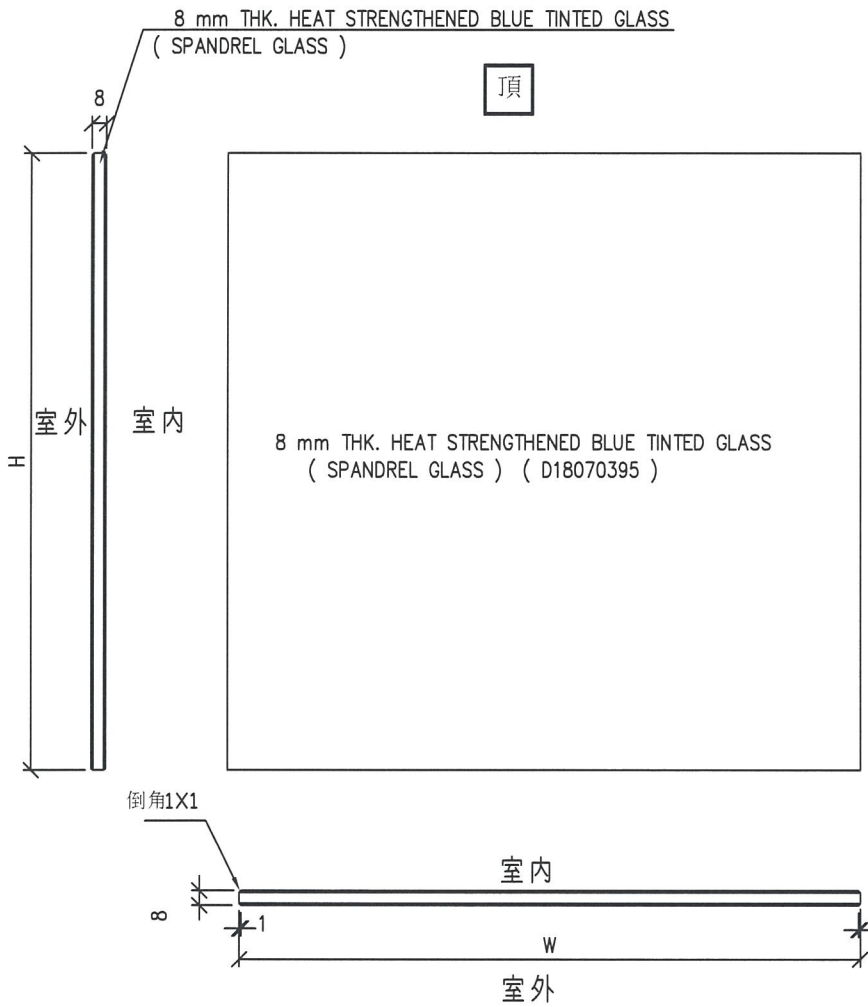

工程號	J-837	地盤	觀塘裕民坊	附件
名稱	玻璃加工圖		採用	
材料	8 mm THK. HEAT STRENGTHENED BLUE		地盤	
顏色	TINTED GLASS ( SPANDREL GLASS )		工廠	

 <b>美特鋁質</b> 有限公司 MIDI Aluminium Fabricator Ltd.		工程號:	J837	計算:	陳俊樺		日期:	2019.3.8		送呈:	胡哥		
廠用玻璃B.M.表		地盤名稱:	觀塘裕民坊	核對:	謝永林		日期:	2019.3.8		副本:			
BM編號:J-837-CW-MO1-F-GP02		項目類別:	Class Cladding	批准:									
		修改版次:		總計面積 (平方米):	48.12								
序號	修改內容	玻璃圖號	顏色與類型	厚度 (mm)	玻璃尺寸		數量 (塊)	總面積 (平方米)	使用位置	樓層	分屬類型	分格寬度	分格高度
					寬度 (W mm)	高度 (H mm)							
1	新增	G5-1102	G5	8.0	1162.5	2213.0	1	2.57	T1GC-E	8/F	梗窗	1177.5	2250.0
2	新增	G5-1103	G5	8.0	1355.0	2213.0	1	3.00	T1GC-E	8/F	梗窗	1377.5	2250.0
3	新增	G5-1104	G5	8.0	1260.0	2213.0	1	2.79	T1GC-E	8/F	梗窗	1275.0	2250.0
4	新增	G5-2101	G5	8.0	1073.7	2213.0	1	2.38	T2GC-M	8/F	梗窗	1088.7	2250.0
5	新增	G5-2102	G5	8.0	1073.7	1965.5	1	2.11	T2GC-M	8/F	梗窗	1088.7	2002.5
6	新增	G5-2104	G5	8.0	1107.5	2213.0	1	2.45	T2GC-M	8/F	梗窗	1122.5	2250.0
7	新增	G5-2106	G5	8.0	1115.8	2213.0	1	2.47	T2GC-M	8/F	梗窗	1130.8	2250.0
8	新增	G5-2107	G5	8.0	1115.8	2213.0	1	2.47	T2GC-M	8/F	梗窗	1130.8	2250.0
9	新增	G5-2108	G5	8.0	1115.9	2213.0	1	2.47	T2GC-M	8/F	梗窗	1130.9	2250.0
10					合計		9	22.70					
11	新增	G4-2103P	G4	8.0	995.0	813.0	1	0.81	T2GC-M	8/F	梗窗	1010.0	850.0
12	新增	G4-2105P	G4	8.0	685.0	258.0	1	0.18	T2GC-M	8/F	梗窗	700.0	295.0
13	新增	G4-1101P	G4	8.0	850.0	128.0	1	0.11	T1GC-E	8/F	梗窗	865.0	165.0
14	新增	G4-1101	G4	8.0	850.0	813.0	1	0.69	T1GC-E	8/F	梗窗	865.0	850.0
15	新增	G4-1106P	G4	8.0	682.5	243.0	1	0.17	T1GC-E	8/F	梗窗	697.5	280.0
16	新增	G4-1101L	G4	8.0	850.0	863.0	2	1.47	T1GC-E	7/F-8/F	死牆位梗窗	865.0	900.0

 <b>美特鋁質</b> 有限公司 MIDI Aluminium Fabricator Ltd.		工程號: J837	計算: 陳俊樺	日期: 2019.3.8	送呈: 胡哥	計算參考數值/所屬位置分格							
廠用玻璃B.M.表		地盤名稱: 觀塘裕民坊	核對: 謝永林	日期: 2019.3.8	副本:								
BM編號: J-837-CW-MO1-F-GP02		項目類別: Class Cladding	批准:										
		修改版次:	總計面積 (平方米):	48.12									
序號	修改內容	玻璃圖號	顏色與類型	厚度 (mm)	玻璃尺寸		數量 (塊)	總面積 (平方米)	使用位置	樓層	分屬類型	分格寬度	分格高度
					寬度 (W mm)	高度 (H mm)							
17	新增	G4-1102L	G4	8.0	1162.5	863.0	2	2.01	T1GC-E	7/F-8/F	死牆位梗窗	1177.5	900.0
18	新增	G4-1103L	G4	8.0	1355.0	863.0	2	2.34	T1GC-E	7/F-8/F	死牆位梗窗	1377.5	900.0
19	新增	G4-1104L	G4	8.0	1260.0	863.0	2	2.17	T1GC-E	7/F-8/F	死牆位梗窗	1275.0	900.0
20	新增	G4-1106L	G4	8.0	682.5	863.0	2	1.18	T1GC-E	7/F-8/F	死牆位梗窗	697.5	900.0
21	新增	G4-2101L	G4	8.0	1073.7	863.0	2	1.85	T2GC-M	7/F-8/F	死牆位梗窗	1088.7	900.0
22	新增	G4-2102L	G4	8.0	1073.7	863.0	2	1.85	T2GC-M	7/F-8/F	死牆位梗窗	1088.7	900.0
23	新增	G4-2103L	G4	8.0	995.0	863.0	2	1.72	T2GC-M	7/F-8/F	死牆位梗窗	1010.0	900.0
24	新增	G4-2104L	G4	8.0	1107.5	863.0	2	1.91	T2GC-M	7/F-8/F	死牆位梗窗	1122.5	900.0
25	新增	G4-2105L	G4	8.0	685.0	863.0	2	1.18	T2GC-M	7/F-8/F	死牆位梗窗	700.0	900.0
26	新增	G4-2106L	G4	8.0	1115.8	863.0	2	1.93	T2GC-M	7/F-8/F	死牆位梗窗	1130.8	900.0
27	新增	G4-2107L	G4	8.0	1115.8	863.0	2	1.93	T2GC-M	7/F-8/F	死牆位梗窗	1130.8	900.0
28	新增	G4-2108L	G4	8.0	1115.9	863.0	2	1.93	T2GC-M	7/F-8/F	死牆位梗窗	1130.9	900.0
29						合計	31	25.41					
30						總計	40	48.12					
加工注意事項/玻璃類型描述:		1).本表中之清片玻璃是 信義 原片，藍片玻璃是藍欣原片											
		2).本表中所有玻璃對角線尺寸偏差要求不超過負2mm。											
		3).本表中所有玻璃成品均需做雙面保護，用透明靜電膠紙加四周一寸FK白膠紙做雙面加固保護處理。											
		4).本表中所有玻璃成品均需注明室內外及其玻璃編號，以便識別。											
		(G4) - 8 mm THK. HEAT STRENGTHENED BLUE TINTED GLASS ( SPANDREL GLASS ) --- ( Sample no:D18070395 )											
		(G5) - 8 mm THK. TEMPERED BLUE TINTED GLASS --- ( Sample no:D 18070395 )											



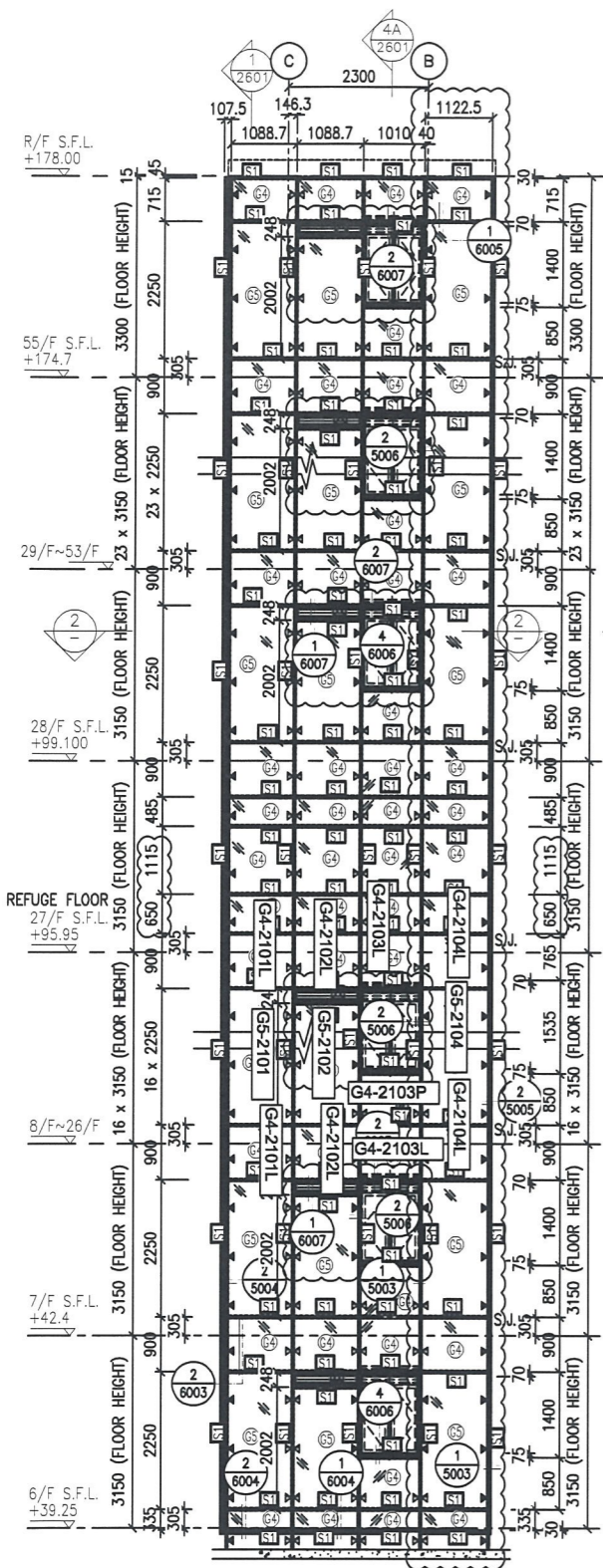

1 - PART ELEVATION FOR GLASS CLADDING

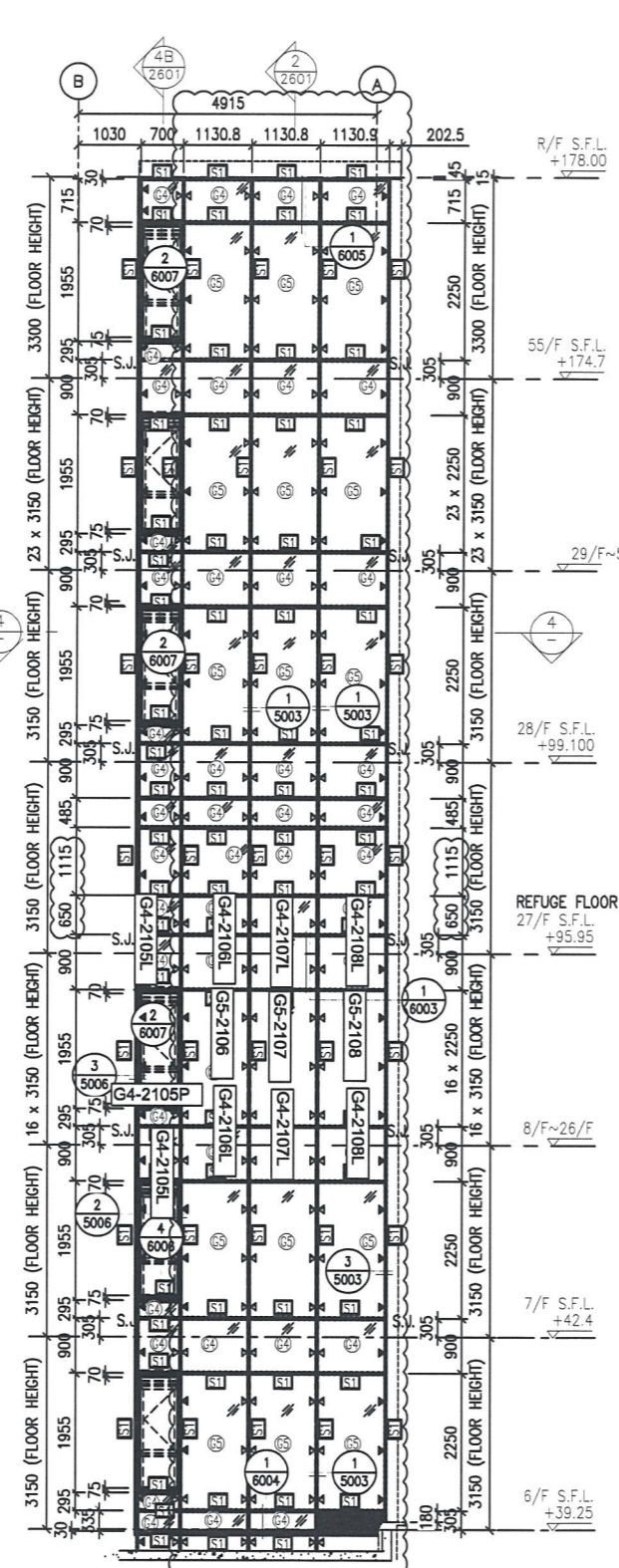

3 - PART ELEVATION FOR GLASS CLADDING

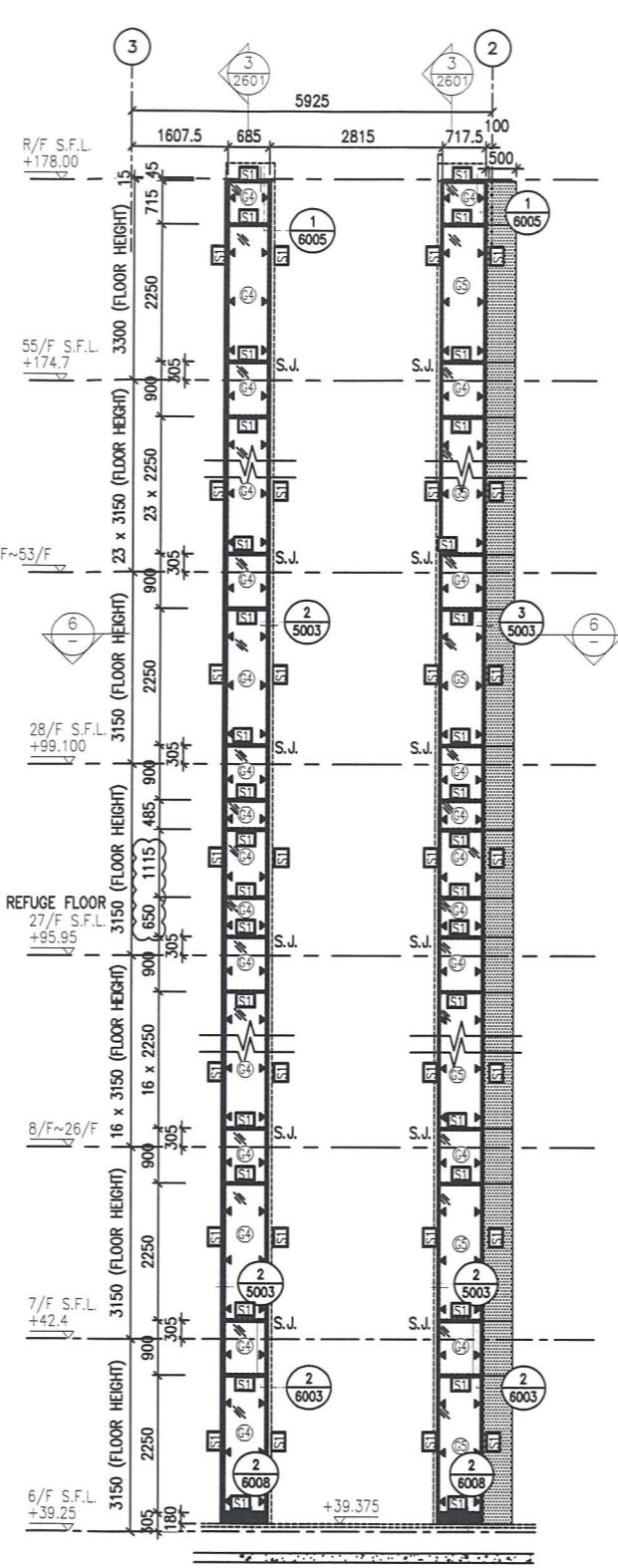

5 - PART ELEVATION FOR GLASS CLADDING

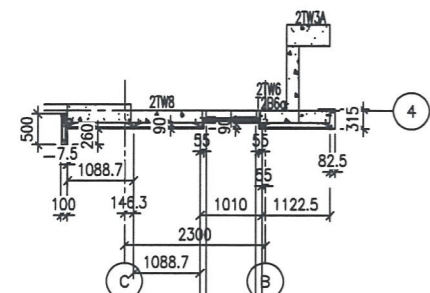

2 - PART PLAN FOR GLASS CLADDING

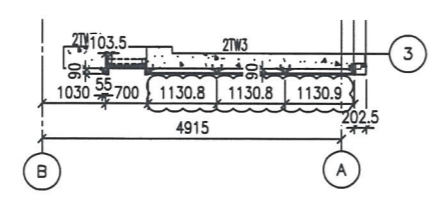

4 - PART PLAN FOR GLASS CLADDING

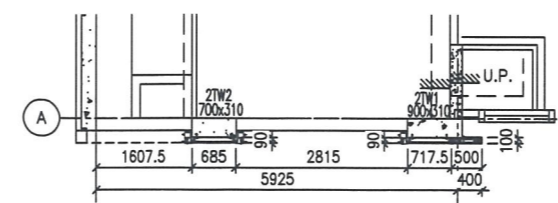

6 - PART PLAN FOR GLASS CLADDING

- LEGEND:**
- 50x37x5mm THK. G.M.S. CHANNEL (CUT FROM 100x50x5mm THK. G.M.S. R.H.S.) (FOR LOAD WIDTH < 1131.)
  - 8 mm THK. HEAT STRENGTHENED BLUE TINTED GLASS (SPANDREL GLASS)
  - 8 mm THK. TEMPERED BLUE TINTED GLASS
  - 100x65x8mm THK. G.M.S. ANGLE BRACKET (L=250mm) W/ 2N05-HILT HST3-R MB ANCHOR BOLT (MAX. @900c/c)
  - 100x65x8mm THK. G.M.S. ANGLE BRACKET (L=200mm) W/ 1N0-HILT HST3-R MB ANCHOR BOLT (MAX. @900c/c)
  - S.J. - STACK JOINT
  - 3 mm THK. ALUM. CLADDING

B.D. REF :

CLIENT :  
 信和置業有限公司  
 Sino Land Company Limited

ARCHITECT :  
 WONG TUNG & PARTNERS LIMITED  
 ARCHITECTS & PLANNERS

MAIN CONTRACTOR :  
 CR Construction Company Limited

STRUCTURAL ENGINEER :  
 AECOM

FAÇADE CONSULTANT:  
 AECOM

NOTE :  
 1. ALL DIMENSIONS ARE IN mm.  
 2. ALL ELEVATIONS ARE VIEWED FROM OUTSIDE.  
 3. ALL DIMENSIONS TO BE VERIFIED ON SITE BEFORE FABRICATION.

LEGEND :  
 X1 - DETAIL MARK NO.  
 X001 - REFER SHEET NO.  
 1. F.F.L. --- FINISHED FLOOR LEVEL  
 2. S.F.L. --- STRUCTURAL FLOOR LEVEL  
 3. (R) --- REVERSED DETAIL

NO.	DATE	REVISED	BY
C	30/1/2019	GENERAL REVISED	
B	17/11/2018	GENERAL REVISED	
A	15/10/2018	GENERAL REVISED	

JOB NO. : J-837  
 PROJECT :  
 URA KWUN TONG TOWN CENTRE  
 REDEVELOPMENT (AREA 2 & 3) AT  
 NKIL 6514, KWUN TONG, KWLOON

TITLE :  
 PART ELEVATION  
 OF GLASS CLADDING  
 AT TOWER 2

DATE : 04-JUL-18 SCALE : 1:60 (A1)  
 DRAWN BY : ASING CHECKED BY : -

美特鋁質有限公司  
 MIDI ALUMINIUM FABRICATOR LTD.  
 Units 6-8, Sunray Industrial Centre, 1/F  
 610 Cha Kwo Ling Road, Kowloon  
 Tel:23489211-4 Fax:(852)2727666

DWG NO. : JB37-GC-2202 REV. : C