



工程指示 / 要求簡箋(E.I.)

工程指示編號：EI / 0278 / 19

修改版次：-

工程編號：J - 837

工程名稱：觀塘裕民坊

工程項目：幕牆 - 趟門框底橫保護 (SD 門) 8F

收件人：生統 

發件人：Erik Kong

日期：04/03/2019

要求提供 /  確認 事項：

- |                                    |                                     |                               |
|------------------------------------|-------------------------------------|-------------------------------|
| <input type="checkbox"/> 初步鋁料 B.M. | <input type="checkbox"/> 加工拆圖，然後生產  | <input type="checkbox"/> 尺寸表  |
| <input type="checkbox"/> 正式鋁料 B.M. | <input type="checkbox"/> 技術上資料 / 指示 | <input type="checkbox"/> 報價   |
| <input type="checkbox"/> 配件 B.M.   | <input type="checkbox"/> 樣辦或貨品說明書   | <input type="checkbox"/> 分判合約 |
| <input type="checkbox"/> 其他：_____  |                                     |                               |

內容：

請按加工圖生產木方和膠殼作地盤現場保護趟門底橫用(8/F)

-木方(SD01) - ~~53\*50\*53\*50\*A(長度)~~ 72 X 36 X A (長度)

-膠殼(SD02) - 95\*70\*40\*A(長度)

~~請把膠殼固定在木方上~~ - 請分座 分單位包裝

請盡量在這星期完成並送到地盤

謝謝!

請在 03/08/2019 前完成上列要求。

附： 5 頁

以上項目為：

- 原合約工程包                       原合約工程加 / 減賬                       新工程報價

原因：-

分發東莞各部門：

- ( ) 生產技術總監  連附件    (✓) 技術部  連附件 永林    ( ) 生產部  連附件    ( ) 機械設計部  連附件  
 ( ) 採購部  連附件    (✓) 生產統籌部  連附件 梅姐  
 (✓) 質檢部  連附件    ( ) 會計部  連附件    ( ) 報關組  連附件    ( ) 其他 \_\_\_\_\_  連附件

分發香港各部門：

- ( ) 行政部  連附件    ( ) 會計部  連附件    ( ) 統籌部  連附件    ( ) 工程部地盤科文  連附件 炳哥  
 ( ) 採購部  連附件    ( ) QS 部  連附件    ( ) 維修部  連附件    ( ) 其他 \_\_\_\_\_  連附件

傳遞編號： HK 0523 / 19

發件人簽署：

項目經理簽署：

~~鋼殼 SDO2~~

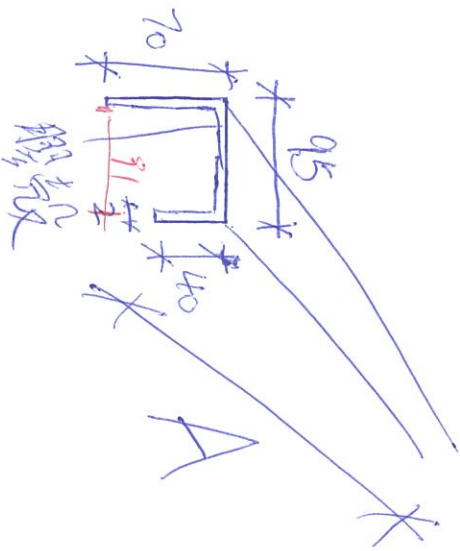
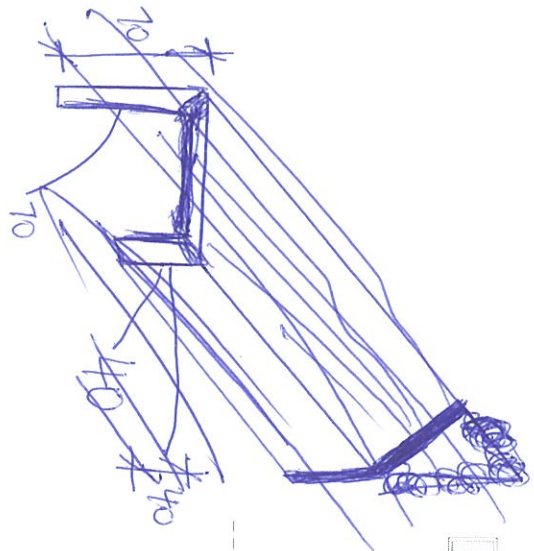

OUTSIDE

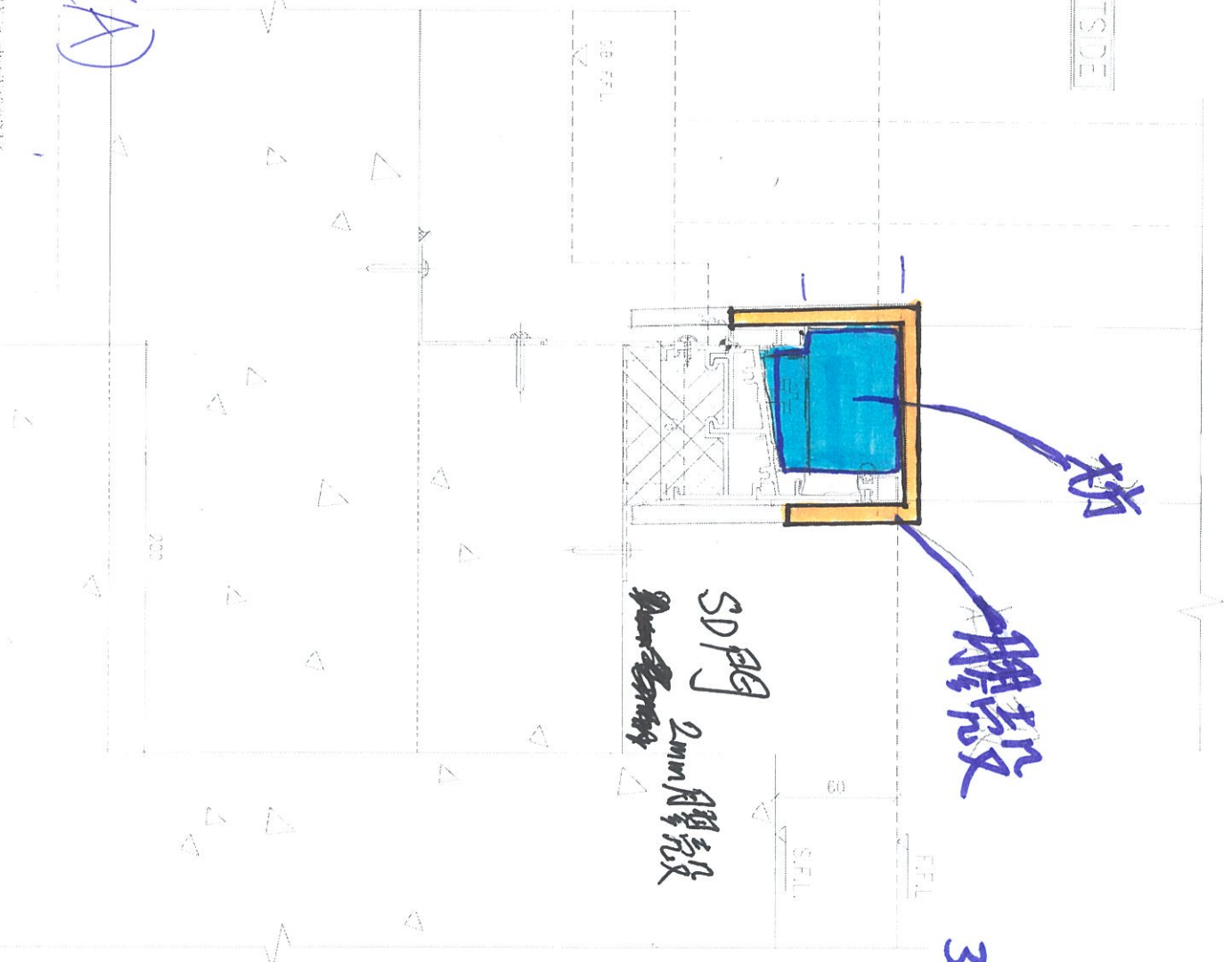

SD02  
95 X 70 X 40 X L (A)

2mm 鋼

鋼殼

SD門  
2mm 鋼殼

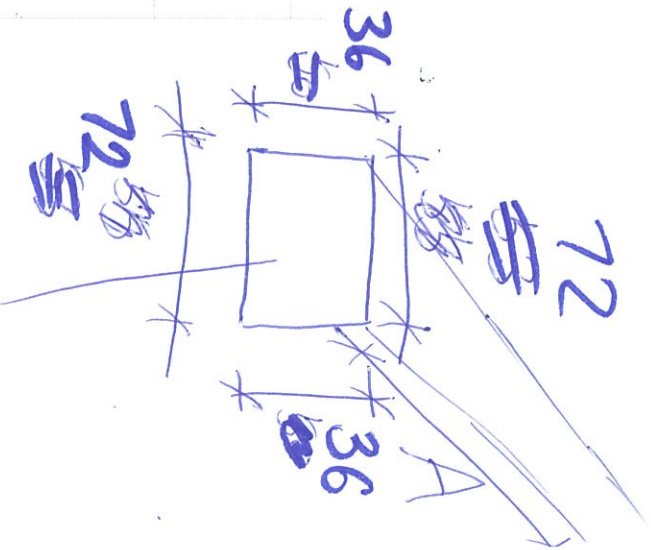

鋼  
SD01  
72 X 36 X L (A)

~~52 X 50 X 53 X 60 X~~

~~L(A)~~





美特鋁質有限公司  
MIDI Aluminium Fabricator Ltd.

工程號 J-837 地盤 觀塘裕民坊

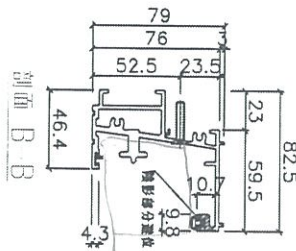
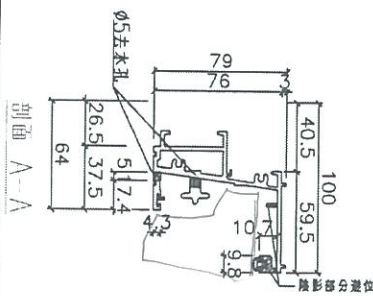
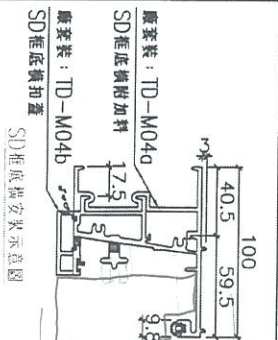
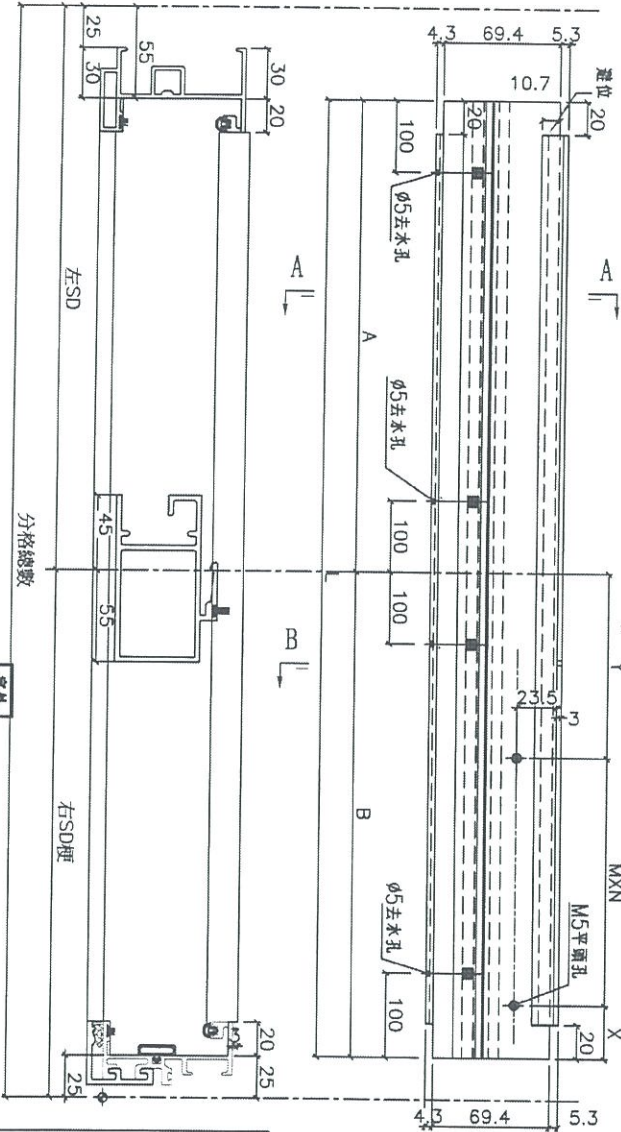

數量	規格	MXN	分格數	左SD	右SD	窗號	樓層位置
1	1005	15.05	340	170	107.5	T2CWH-1左	8/F
1	1005	13.75	250	170	937.5	T2CWG-2左	8/F
1	1005	10.5	30	130.5	130.5	T2CWG-2右	8/F
1	1005	13.75	25	108.75	837.5	T2CWE-1	8/F
1	1005	9.0	6.5	42.5	130.5	T2CWE-2	8/F
1	1005	8.5	10	105	223.0	T2CWC-1	8/F
1	1005	13.75	300	128.75	1120	T2CWA-1左	8/F
1	1005	11.0	42.5	17.5	270.5	T2CWA-1右	8/F
1	1005	88.15	133.5	138.75	2037.5	T2CWM-2	8/F
1	1005	10.5	55	10	2580	T2CWM-1	8/F
1	1005	667.5	625	1095	692.5	T2CWL-2左	8/F
1	1005	2257.5	1875	1870	1870	T2CWL-2右	8/F
1	1005	1882.5	107.5	17.5	1982.5	T2CWM-1左	8/F
1	1005	150	20	223.0	1370	T2CWM-1右	8/F

Handwritten notes and signatures in the top right corner.

名稱	SD框底橫	制圖	謝永林	2019.01.05	修改	
材料	X85584	復核	謝永林	2019.01.20	日期	
顏色	EC-DG-S332054	批准			圖號	TD-M04