



工程指示 / 要求簡箋(E.I.)

工程指示編號：EI / 0260 / 19

修改版次：-

工程編號：J - 837

工程名稱：觀塘裕民坊

工程項目：幕牆 室外企身收口鋁板(樣板層 7-9/F)

收件人：生統/ 永林

發件人：Eric Liu

日期：26/02/2019

要求提供 / 確認 事項：

- | | | |
|------------------------------------|-------------------------------------|-------------------------------|
| <input type="checkbox"/> 初步鋁料 B.M. | <input type="checkbox"/> 加工拆圖，然後生產 | <input type="checkbox"/> 尺寸表 |
| <input type="checkbox"/> 正式鋁料 B.M. | <input type="checkbox"/> 技術上資料 / 指示 | <input type="checkbox"/> 報價 |
| <input type="checkbox"/> 配件 B.M. | <input type="checkbox"/> 樣辦或貨品說明書 | <input type="checkbox"/> 分判合約 |
| <input type="checkbox"/> 其他：_____ | | |

內容：

請按加工圖生產企身收口鋁板，送地盤安裝

永林：仍欠其他款式，請盡快提供加工圖

謝謝！

請在 2019/ 3 / 08 前完成上列要求。

附： 4 頁 B.M.，2 頁圖登，8 頁加工圖，35 頁位置圖

以上項目為：

- 原合約工程包 原合約工程加 / 減賬 新工程報價

原因：-

分發東莞各部門：

- () 生產技術總監 連附件 (/) 技術部 連附件 永林 () 生產部 連附件 () 機械設計部 連附件
 () 採購部 連附件 (/) 生產統籌部 連附件 楊
 () 質檢部 連附件 () 會計部 連附件 () 報關組 連附件 () 其他 楊榮輝 連附件

分發其他分判：

- () 王禮秋 連附件

分發香港各部門：

- () 行政部 連附件 () 會計部 連附件 () 統籌部 連附件 (/) 工程部地盤科文 連附件 楊/民/慶
 () 採購部 連附件 () QS 部 連附件 () 維修部 連附件 () 其他 _____ 連附件

傳遞編號：

HK 0467 / 19

發件人簽署：

項目經理簽署：

美特鋁質 MIDI Aluminium Fabricator Ltd.		工程號: J-837	計算: 鞠章芳	日期:	2019.2.24	送呈: 胡哥								
地盤名稱: 觀塘裕民坊			核對: 謝永林	日期:		副本:								
項目類別: 幕牆			批准:	日期:										
BM編號: 837-CW-M01-S-BP03		修改版次:	A/C Code:	總V.F.:	72.260	405.483								
				總重量:	此圖依據E1/95361版 資料計算									
序號	修改內容	鋁板圖號	鋁板名稱	顏色	實用	後備	總數	總重量	單件展開面積	總展開面積	單件V.F.	總V.F.	使用位置	樓層
1		APB-H01	3mm厚鋁板	UCT803649 FXL-3	3	0	3	1.29	0.079	0.24	0.062	0.185	T1CW A-2	7F-9F
2		APB-H01	3mm厚鋁板	UCT803649 FXL-3	3	0	3	1.29	0.079	0.24	0.062	0.185	T1CW M-1	7F-9F
3		APB-H01	3mm厚鋁板	UCT803649 FXL-3	3	0	3	1.29	0.079	0.24	0.062	0.185	T1CW K-1	7F-9F
4		APB-H01	3mm厚鋁板	UCT803649 FXL-3	3	0	3	1.29	0.079	0.24	0.062	0.185	T2CW F-1	7F-9F
5		APB-H01	3mm厚鋁板	UCT803649 FXL-3	3	0	3	1.29	0.079	0.24	0.062	0.185	T2CW L-1	7F-9F
6		APB-H01	3mm厚鋁板	UCT803649 FXL-3	3	0	3	1.29	0.079	0.24	0.062	0.185	T3CW M-1	7F-9F
7		APB-H01	3mm厚鋁板	UCT803649 FXL-3	3	0	3	1.29	0.079	0.24	0.062	0.185	T3CW K-1	7F-9F
8		APB-H01	3mm厚鋁板	UCT803649 FXL-3	3	0	3	1.29	0.079	0.24	0.062	0.185	T3CW J-2	7F-9F
9		APB-H01	3mm厚鋁板	UCT803649 FXL-3	3	0	3	1.29	0.079	0.24	0.062	0.185	T3CW J-1	7F-9F
10		APB-H01	3mm厚鋁板	UCT803649 FXL-3	3	0	3	1.29	0.079	0.24	0.062	0.185	T3CW H-3	7F-9F
11		APB-H01	3mm厚鋁板	UCT803649 FXL-3	3	0	3	1.29	0.079	0.24	0.062	0.185	T3CW H-1	7F-9F
12		APB-H01	3mm厚鋁板	UCT803649 FXL-3	3	0	3	1.29	0.079	0.24	0.062	0.185	T5CW G-1	7F-9F
13		APB-H01	3mm厚鋁板	UCT803649 FXL-3	3	0	3	1.29	0.079	0.24	0.062	0.185	T5CW E-1	7F-9F
14		APB-H01R	3mm厚鋁板	UCT803649 FXL-3	6	0	6	2.58	0.079	0.48	0.062	0.369	T1CW F-2	7F-9F
15		APB-H01R	3mm厚鋁板	UCT803649 FXL-3	3	0	3	1.29	0.079	0.24	0.062	0.185	T1CW E-1	7F-9F
16		APB-H01R	3mm厚鋁板	UCT803649 FXL-3	3	0	3	1.29	0.079	0.24	0.062	0.185	T1CW D-1	7F-9F
17		APB-H01R	3mm厚鋁板	UCT803649 FXL-3	3	0	3	1.29	0.079	0.24	0.062	0.185	T1CW B-2	7F-9F
18		APB-H01R	3mm厚鋁板	UCT803649 FXL-3	3	0	3	1.29	0.079	0.24	0.062	0.185	T1CW L-2	7F-9F
19		APB-H01R	3mm厚鋁板	UCT803649 FXL-3	3	0	3	1.29	0.079	0.24	0.062	0.185	T1CW J-2	7F-9F
20		APB-H01R	3mm厚鋁板	UCT803649 FXL-3	3	0	3	1.29	0.079	0.24	0.062	0.185	T2CW G-2	7F-9F
21		APB-H01R	3mm厚鋁板	UCT803649 FXL-3	3	0	3	1.29	0.079	0.24	0.062	0.185	T2CW E-2	7F-9F
22		APB-H01R	3mm厚鋁板	UCT803649 FXL-3	3	0	3	1.29	0.079	0.24	0.062	0.185	T2CW N-2	7F-9F
23		APB-H01R	3mm厚鋁板	UCT803649 FXL-3	3	0	3	1.29	0.079	0.24	0.062	0.185	T2CW N-1	7F-9F
24		APB-H01R	3mm厚鋁板	UCT803649 FXL-3	3	0	3	1.29	0.079	0.24	0.062	0.185	T2CW M-1	7F-9F

美特鋁質 MIDI Aluminium Fabricator Ltd.		工程號: J-837		計算: 鞠章芳		日期:		2019.2.24		送呈: 胡哥				
地盤名稱: 觀塘裕民坊		核對: 謝永林		日期:		日期:				副本:				
項目類別: 幕牆		批准:		日期:		日期:								
BM編號: 837-CW-M01-S-BP03		修改版次:		A/C Code:		總V.F.:		72.260		總重量: 405.483				
序號	修改內容	鋁板圖號	鋁板名稱	顏色	實用	後備	總數	總重量	總展開面積		總V.F.	使用位置	樓層	
									單件展開面積	總展開面積				
平方米											總重量:	總V.F.		
25		APB-H01R	3mm厚鋁板	UCT803649 FXL-3	3	0	3	1.29	0.079	0.24			0.062	0.185
26		APB-H01R	3mm厚鋁板	UCT803649 FXL-3	3	0	3	1.29	0.079	0.24	0.062	0.185	T2CW J-1	7F-9F
27		APB-H01R	3mm厚鋁板	UCT803649 FXL-3	3	0	3	1.29	0.079	0.24	0.062	0.185	T3CW L-2	7F-9F
28		APB-H01R	3mm厚鋁板	UCT803649 FXL-3	3	0	3	1.29	0.079	0.24	0.062	0.185	T3CW C-2	7F-9F
29		APB-H01R	3mm厚鋁板	UCT803649 FXL-3	3	0	3	1.29	0.079	0.24	0.062	0.185	T5CW F-2	7F-9F
30		APB-H01R	3mm厚鋁板	UCT803649 FXL-3	3	0	3	1.29	0.079	0.24	0.062	0.185	T5CW D-2	7F-9F
31		APB-H01a	3mm厚鋁板	UCT803649 FXL-3	3	0	3	3.25	0.200	0.60	0.155	0.466	T1CW A-2	7F-9F
32		APB-H01a	3mm厚鋁板	UCT803649 FXL-3	3	0	3	3.25	0.200	0.60	0.155	0.466	T1CW M-1	7F-9F
33		APB-H01a	3mm厚鋁板	UCT803649 FXL-3	3	0	3	3.25	0.200	0.60	0.155	0.466	T1CW K-1	7F-9F
34		APB-H01a	3mm厚鋁板	UCT803649 FXL-3	3	0	3	3.25	0.200	0.60	0.155	0.466	T2CW F-1	7F-9F
35		APB-H01a	3mm厚鋁板	UCT803649 FXL-3	3	0	3	3.25	0.200	0.60	0.155	0.466	T2CW L-1	7F-9F
36		APB-H01a	3mm厚鋁板	UCT803649 FXL-3	3	0	3	3.25	0.200	0.60	0.155	0.466	T3CW M-1	7F-9F
37		APB-H01a	3mm厚鋁板	UCT803649 FXL-3	3	0	3	3.25	0.200	0.60	0.155	0.466	T3CW K-1	7F-9F
38		APB-H01a	3mm厚鋁板	UCT803649 FXL-3	3	0	3	3.25	0.200	0.60	0.155	0.466	T3CW J-2	7F-9F
39		APB-H01a	3mm厚鋁板	UCT803649 FXL-3	3	0	3	3.25	0.200	0.60	0.155	0.466	T3CW J-1	7F-9F
40		APB-H01a	3mm厚鋁板	UCT803649 FXL-3	3	0	3	3.25	0.200	0.60	0.155	0.466	T3CW H-3	7F-9F
41		APB-H01a	3mm厚鋁板	UCT803649 FXL-3	3	0	3	3.25	0.200	0.60	0.155	0.466	T3CW H-1	7F-9F
42		APB-H01a	3mm厚鋁板	UCT803649 FXL-3	3	0	3	3.25	0.200	0.60	0.155	0.466	T5CW G-1	7F-9F
43		APB-H01a	3mm厚鋁板	UCT803649 FXL-3	3	0	3	3.25	0.200	0.60	0.155	0.466	T5CW E-1	7F-9F
44		APB-H01aR	3mm厚鋁板	UCT803649 FXL-3	6	0	6	6.51	0.200	1.20	0.155	0.932	T1CW F-2	7F-9F
45		APB-H01aR	3mm厚鋁板	UCT803649 FXL-3	3	0	3	3.25	0.200	0.60	0.155	0.466	T1CW E-1	7F-9F
46		APB-H01aR	3mm厚鋁板	UCT803649 FXL-3	3	0	3	3.25	0.200	0.60	0.155	0.466	T1CW D-1	7F-9F
47		APB-H01aR	3mm厚鋁板	UCT803649 FXL-3	3	0	3	3.25	0.200	0.60	0.155	0.466	T1CW B-2	7F-9F
48		APB-H01aR	3mm厚鋁板	UCT803649 FXL-3	3	0	3	3.25	0.200	0.60	0.155	0.466	T1CW L-2	7F-9F

 美特鋁質 MIDI Aluminium Fabricator Ltd.	工程號: J-837 計算: 鞠章芳 日期: 2019.2.24 送呈: 胡哥
	地盤名稱: 觀塘裕民坊 核對: 謝永林 副本:
項目類別: 幕牆 批准:	日期:
BM編號: 837-CW-M01-S-BF03 修改版次:	日期:
A/C Code:	總V.F.: 405.483 總重量: 405.483 <small>此項係據BT/95361版資料計算</small>

序號	修改內容	鋁板圖號	鋁板名稱	顏色	實用	後備	總數	總重量	單件展開面積	總展開面積	總V.F.		使用位置	樓層
											單件V.F.	平方米		
49		APB-H01aR	3mm厚鋁板	UCT803649 FXL-3	3	0	3	3.25	0.200	0.60	0.155	0.466	T1CW J-2	7F-9F
50		APB-H01aR	3mm厚鋁板	UCT803649 FXL-3	3	0	3	3.25	0.200	0.60	0.155	0.466	T2CW G-2	7F-9F
51		APB-H01aR	3mm厚鋁板	UCT803649 FXL-3	3	0	3	3.25	0.200	0.60	0.155	0.466	T2CW E-2	7F-9F
52		APB-H01aR	3mm厚鋁板	UCT803649 FXL-3	3	0	3	3.25	0.200	0.60	0.155	0.466	T2CW N-2	7F-9F
53		APB-H01aR	3mm厚鋁板	UCT803649 FXL-3	3	0	3	3.25	0.200	0.60	0.155	0.466	T2CW N-1	7F-9F
54		APB-H01aR	3mm厚鋁板	UCT803649 FXL-3	3	0	3	3.25	0.200	0.60	0.155	0.466	T2CW M-1	7F-9F
55		APB-H01aR	3mm厚鋁板	UCT803649 FXL-3	3	0	3	3.25	0.200	0.60	0.155	0.466	T2CW K-2	7F-9F
56		APB-H01aR	3mm厚鋁板	UCT803649 FXL-3	3	0	3	3.25	0.200	0.60	0.155	0.466	T2CW J-1	7F-9F
57		APB-H01aR	3mm厚鋁板	UCT803649 FXL-3	3	0	3	3.25	0.200	0.60	0.155	0.466	T3CW L-2	7F-9F
58		APB-H01aR	3mm厚鋁板	UCT803649 FXL-3	3	0	3	3.25	0.200	0.60	0.155	0.466	T3CW C-2	7F-9F
59		APB-H01aR	3mm厚鋁板	UCT803649 FXL-3	3	0	3	3.25	0.200	0.60	0.155	0.466	T5CW F-2	7F-9F
60		APB-H01aR	3mm厚鋁板	UCT803649 FXL-3	3	0	3	3.25	0.200	0.60	0.155	0.466	T5CW D-2	7F-9F
61		APB-H02	3mm厚鋁板	UCT803649 FXL-3	3	0	3	4.98	0.306	0.92	0.274	0.821	T1CW D-1	7F-9F
62		APB-H02	3mm厚鋁板	UCT803649 FXL-3	3	0	3	4.98	0.306	0.92	0.274	0.821	T1CW C-1	7F-9F
63		APB-H02	3mm厚鋁板	UCT803649 FXL-3	3	0	3	4.98	0.306	0.92	0.274	0.821	T1CW H-2	7F-9F
64		APB-H02	3mm厚鋁板	UCT803649 FXL-3	3	0	3	4.98	0.306	0.92	0.274	0.821	T2CW C-2	7F-9F
65		APB-H02	3mm厚鋁板	UCT803649 FXL-3	3	0	3	4.98	0.306	0.92	0.274	0.821	T2CW B-2	7F-9F
66		APB-H02	3mm厚鋁板	UCT803649 FXL-3	3	0	3	2.49	0.306	0.92	0.274	0.821	T3CW B-2	7F-9F
67		APB-H02	3mm厚鋁板	UCT803649 FXL-3	3	0	3	2.49	0.306	0.92	0.274	0.821	T5CW M-2	7F-9F
68		APB-H02	3mm厚鋁板	UCT803649 FXL-3	3	0	3	2.49	0.306	0.92	0.274	0.821	T5CW C-1	7F-9F
69		APB-H02R	3mm厚鋁板	UCT803649 FXL-3	3	0	3	2.49	0.306	0.92	0.274	0.821	T1CW G-1	7F-9F
70		APB-H02R	3mm厚鋁板	UCT803649 FXL-3	3	0	3	2.49	0.306	0.92	0.274	0.821	T2CW C-2	7F-9F
71		APB-H02R	3mm厚鋁板	UCT803649 FXL-3	3	0	3	2.49	0.306	0.92	0.274	0.821	T2CWA-1	7F-9F
72		APB-H02R	3mm厚鋁板	UCT803649 FXL-3	3	0	3	2.49	0.306	0.92	0.274	0.821	T2CWM-2	7F-9F

美特鋁質有限公司 MIDI Aluminium Fabricator Ltd.		工程號: J-837		計算: 韋章芳		日期:		2019.2.24		送呈: 胡哥		
地盤名稱: 觀塘裕民坊		核對: 謝永林		日期:		日期:				副本:		
項目類別: 幕牆		批准:		日期:		日期:						
BM編號: 837-CW-M01-S-BP03		修改版次:		總V.F.:		總重量:		72.260		405.483		
		A/C Code:								此單依據B1/D5361版 資料計算		
序號	修改內容	鋁板圖號	鋁板名稱	顏色	實用	後備	總數	總重量	總展開面積		使用位置	樓層
									單件展開面積	單件V.F.		
73		APB-H02R	3mm厚鋁板	UCT803649 FXL-3	3	0	3	2.49	0.306	0.92	T3CW E-1	7F-9F
74		APB-H02R	3mm厚鋁板	UCT803649 FXL-3	3	0	3	2.49	0.306	0.92	T3CW A-1	7F-9F
75		APB-H02R	3mm厚鋁板	UCT803649 FXL-3	3	0	3	2.49	0.306	0.92	T5CW N-1	7F-9F
76		APB-H02R	3mm厚鋁板	UCT803649 FXL-3	3	0	3	2.49	0.306	0.92	T5CW L-1	7F-9F
77		APB-H02R	3mm厚鋁板	UCT803649 FXL-3	3	0	3	2.49	0.306	0.92	T5CW H-2	7F-9F
78		APB-H02R	3mm厚鋁板	UCT803649 FXL-3	3	0	3	2.49	0.306	0.92	T5CW C-1	7F-9F
79		APB-H02a	3mm厚鋁板	UCT803649 FXL-3	3	0	3	6.29	0.773	2.32	T1CW D-1	7F-9F
80		APB-H02a	3mm厚鋁板	UCT803649 FXL-3	3	0	3	6.29	0.773	2.32	T1CW C-1	7F-9F
81		APB-H02a	3mm厚鋁板	UCT803649 FXL-3	3	0	3	6.29	0.773	2.32	T1CW H-2	7F-9F
82		APB-H02a	3mm厚鋁板	UCT803649 FXL-3	3	0	3	12.57	0.773	2.32	T2CWC-2	7F-9F
83		APB-H02a	3mm厚鋁板	UCT803649 FXL-3	3	0	3	12.57	0.773	2.32	T2CWB-2	7F-9F
84		APB-H02a	3mm厚鋁板	UCT803649 FXL-3	3	0	3	12.57	0.773	2.32	T3CW B-2	7F-9F
85		APB-H02a	3mm厚鋁板	UCT803649 FXL-3	3	0	3	12.57	0.773	2.32	T5CW M-2	7F-9F
86		APB-H02a	3mm厚鋁板	UCT803649 FXL-3	3	0	3	12.57	0.773	2.32	T5CW C-1	7F-9F
87		APB-H02aR	3mm厚鋁板	UCT803649 FXL-3	3	0	3	12.57	0.773	2.32	T1CW G-1	7F-9F
88		APB-H02aR	3mm厚鋁板	UCT803649 FXL-3	3	0	3	12.57	0.773	2.32	T2CWC-2	7F-9F
89		APB-H02aR	3mm厚鋁板	UCT803649 FXL-3	3	0	3	12.57	0.773	2.32	T2CWA-1	7F-9F
90		APB-H02aR	3mm厚鋁板	UCT803649 FXL-3	3	0	3	12.57	0.773	2.32	T2CWM-2	7F-9F
91		APB-H02aR	3mm厚鋁板	UCT803649 FXL-3	3	0	3	12.57	0.773	2.32	T3CW E-1	7F-9F
92		APB-H02aR	3mm厚鋁板	UCT803649 FXL-3	3	0	3	12.57	0.773	2.32	T3CW A-1	7F-9F
93		APB-H02aR	3mm厚鋁板	UCT803649 FXL-3	3	0	3	12.57	0.773	2.32	T5CW N-1	7F-9F
94		APB-H02aR	3mm厚鋁板	UCT803649 FXL-3	3	0	3	12.57	0.773	2.32	T5CW L-1	7F-9F
95		APB-H02aR	3mm厚鋁板	UCT803649 FXL-3	3	0	3	12.57	0.773	2.32	T5CW H-2	7F-9F
96		APB-H02aR	3mm厚鋁板	UCT803649 FXL-3	3	0	3	12.57	0.773	2.32	T5CW C-1	7F-9F
					合計:		294	405.48		84.26		72.26

圖則登記表 DRAWING REGISTER										
工程名稱 Project Title: 觀塘裕民坊 幕牆7-9F室外企向收口件拆圖					年 月 日	接收日期 Receiving Date (適用於客戶圖則)				
工程編號 Project No: J-837										
分發予 Distributed To										
					年 月 日	19				
						2				
						24				
圖則編號 Drg. No.		圖則名稱 Drawing Title			修訂編號 Revision No.					
APB-H01	室外收口件-拆圖			1	-					
APB-H01R	室外收口件-拆圖			2	-					
APB-H01a	室外收口件-拆圖			3	-					
APB-H01aR	室外收口件-拆圖			4	-					
APB-H02	室外收口件-拆圖			5	-					
APB-H02R	室外收口件-拆圖			6	-					
APB-H02a	室外收口件-拆圖			7	-					
APB-H02aR	室外收口件-拆圖			8	-					
J837-CW-2102	位置圖			9	-					
J837-CW-2103	位置圖			10	-					
J837-CW-2105	位置圖			11	-					
J837-CW-2106	位置圖			12	-					
J837-CW-2108	位置圖			13	-					
J837-CW-2109	位置圖			14	-					
J837-CW-2110	位置圖			15	-					
J837-CW-2111	位置圖			16	-					
J837-CW-2112	位置圖			17	-					
J837-CW-2113	位置圖			18	-					
J837-CW-2202	位置圖			19	-					
J837-CW-2203	位置圖			20	-					

圖則登記表 DRAWING REGISTER									
工程名稱 Project Title: 觀塘裕民坊		年	接收日期 Receiving Date (適用於客戶圖則)						
幕牆7-9F室外企向收口件拆圖			月						
工程編號 Project No: J-837			日						
分發予 Distributed To		年							
			月	19					
			日	2					
			24						
		修訂編號 Revision No.							
圖則編號 Drg. No.	圖則名稱 Drawing Title								
J837-CW-2204	位置圖	21	-						
J837-CW-2205	位置圖	22	-						
J837-CW-2206	位置圖	23	-						
J837-CW-2208	位置圖	24	-						
J837-CW-2209	位置圖	25	-						
J837-CW-2211	位置圖	26	-						
J837-CW-2212	位置圖	27	-						
J837-CW-2302	位置圖	28	-						
J837-CW-2303	位置圖	29	-						
J837-CW-2304	位置圖	30	-						
J837-CW-2305	位置圖	31	-						
J837-CW-2306	位置圖	32	-						
J837-CW-2307	位置圖	33	-						
J837-CW-2308	位置圖	34	-						
J837-CW-2310	位置圖	35	-						
J837-CW-2502	位置圖	36	-						
J837-CW-2503	位置圖	37	-						
J837-CW-2505	位置圖	38	-						
J837-CW-2508	位置圖	39	-						
J837-CW-2509	位置圖	40	-						
J837-CW-2510	位置圖	41	-						
J837-CW-2511	位置圖	42	-						
J837-CW-2512	位置圖	43	-						



美特鋁質 有限公司
MIDI Aluminium Fabricator Ltd.

工程號 J-837 地盤 觀塘裕民坊

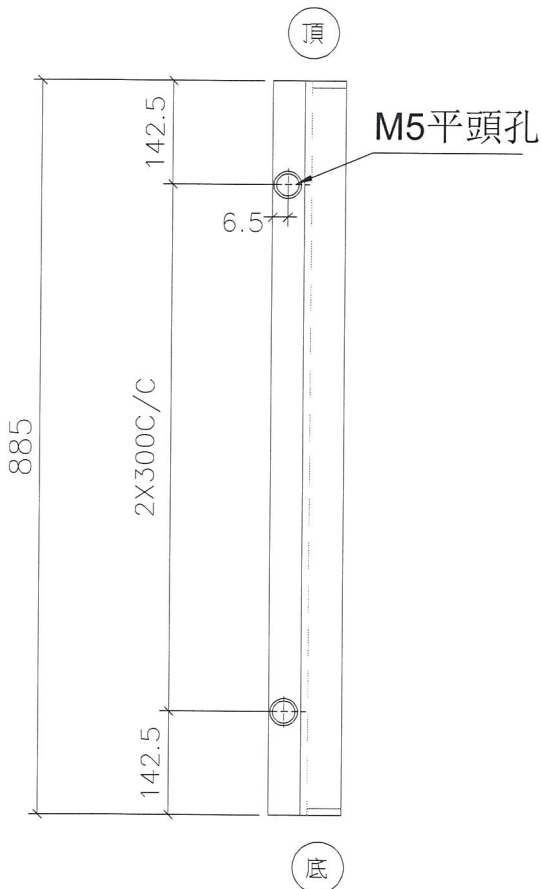

物料編號	總層	每層	總數量	使用位置	樓層
APB-H01	3	1	3	T1CW A-2	7F~9F
APB-H01	3	1	3	T1CW M-1	7F~9F
APB-H01	3	1	3	T1CW K-1	7F~9F
APB-H01	3	1	3	T2CW F-1	7F~9F
APB-H01	3	1	3	T2CW L-1	7F~9F
APB-H01	3	1	3	T3CW M-1	7F~9F
APB-H01	3	1	3	T3CW K-1	7F~9F
APB-H01	3	1	3	T3CW J-2	7F~9F
APB-H01	3	1	3	T3CW J-1	7F~9F
APB-H01	3	1	3	T3CW H-3	7F~9F
APB-H01	3	1	3	T3CW H-1	7F~9F
APB-H01	3	1	3	T5CW G-1	7F~9F
APB-H01	3	1	3	T5CW E-1	7F~9F
合計			39		

地盤安裝

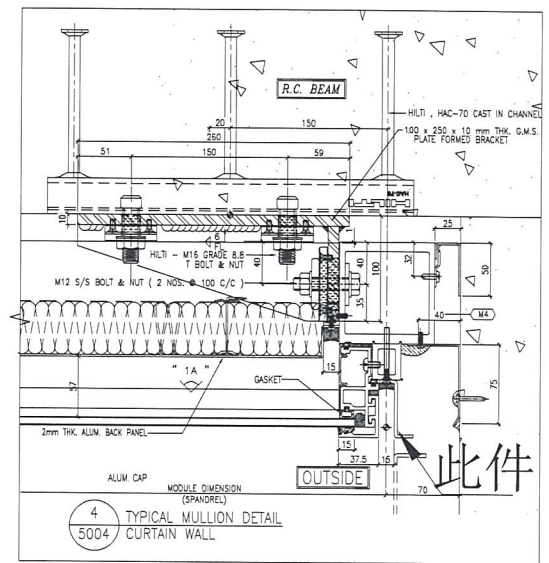
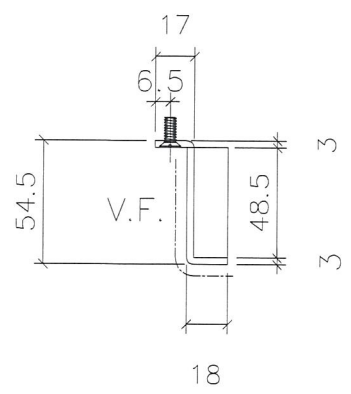

名稱	室外收口件拆圖	制圖	鞠章芳	2019.2.22	修改			
材料	3mm鋁	復核	謝永林	2019.2.23	日期			
顏色	UCT803649 FXL-3	批准			圖號	APB-H01		



美特鋁質 有限公司
MIDI Aluminium Fabricator Ltd.

工程號 J-837 地盤 觀塘裕民坊

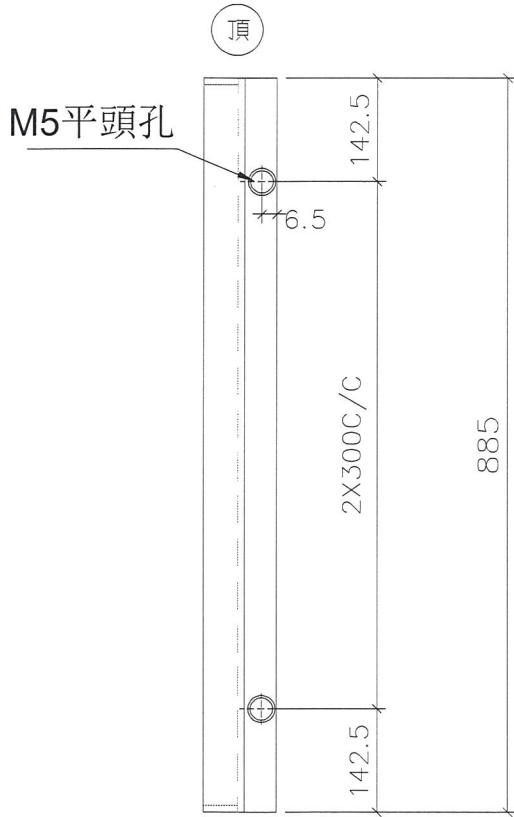

頂

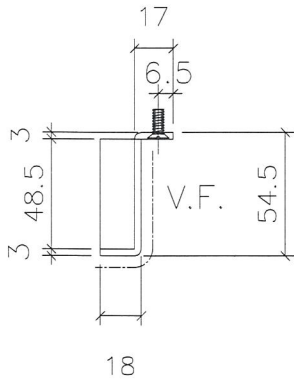

底

物料編號	總層	每層	總數量	使用位置	樓層
APB-H01R	3	2	6	T1CW F-2	7F~9F
APB-H01R	3	1	3	T1CW E-1	7F~9F
APB-H01R	3	1	3	T1CW D-1	7F~9F
APB-H01R	3	1	3	T1CW B-2	7F~9F
APB-H01R	3	1	3	T1CW L-2	7F~9F
APB-H01R	3	1	3	T1CW J-2	7F~9F
APB-H01R	3	1	3	T2CW G-2	7F~9F
APB-H01R	3	1	3	T2CW E-2	7F~9F
APB-H01R	3	1	3	T2CW N-2	7F~9F
APB-H01R	3	1	3	T2CW N-1	7F~9F
APB-H01R	3	1	3	T2CW M-1	7F~9F
APB-H01R	3	1	3	T2CW K-2	7F~9F
APB-H01R	3	1	3	T2CW J-1	7F~9F
APB-H01R	3	1	3	T3CW L-2	7F~9F
APB-H01R	3	1	3	T3CW C-2	7F~9F
APB-H01R	3	1	3	T5CW F-2	7F~9F
APB-H01R	3	1	3	T5CW D-2	7F~9F
合計			54		

地盤安裝

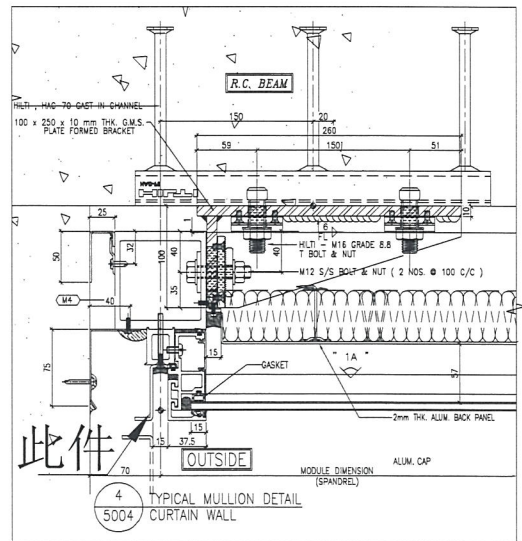

名稱	室外收口件拆圖	制圖	鞠章芳	2019.2.22	修改		
材料	3mm鋁板	復核	謝永林	2019.2.23	日期		
顏色	UCT803649 FXL-3	批准			圖號	APB-H01R	



美特鋁質 有限公司
MIDI Aluminium Fabricator Ltd.

工程號 J-837 地盤 觀塘裕民坊

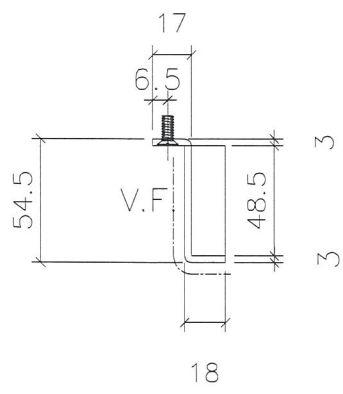
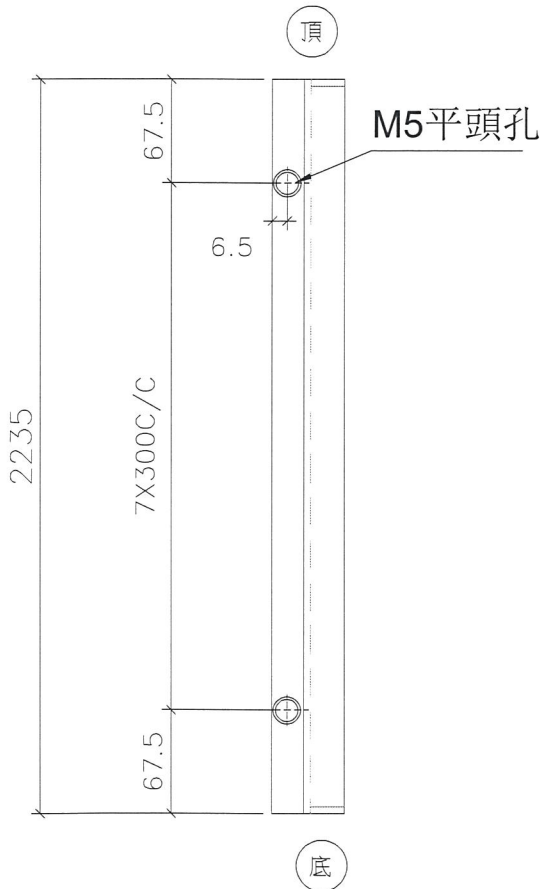

物料編號	總層	每層	總數量	使用位置	樓層
APB-H01a	3	1	3	T1CW A-2	7F~9F
APB-H01a	3	1	3	T1CW M-1	7F~9F
APB-H01a	3	1	3	T1CW K-1	7F~9F
APB-H01a	3	1	3	T2CW F-1	7F~9F
APB-H01a	3	1	3	T2CW L-1	7F~9F
APB-H01a	3	1	3	T3CW M-1	7F~9F
APB-H01a	3	1	3	T3CW K-1	7F~9F
APB-H01a	3	1	3	T3CW J-2	7F~9F
APB-H01a	3	1	3	T3CW J-1	7F~9F
APB-H01a	3	1	3	T3CW H-3	7F~9F
APB-H01a	3	1	3	T3CW H-1	7F~9F
APB-H01a	3	1	3	T5CW G-1	7F~9F
APB-H01a	3	1	3	T5CW E-1	7F~9F
	合計		39		

地盤安裝

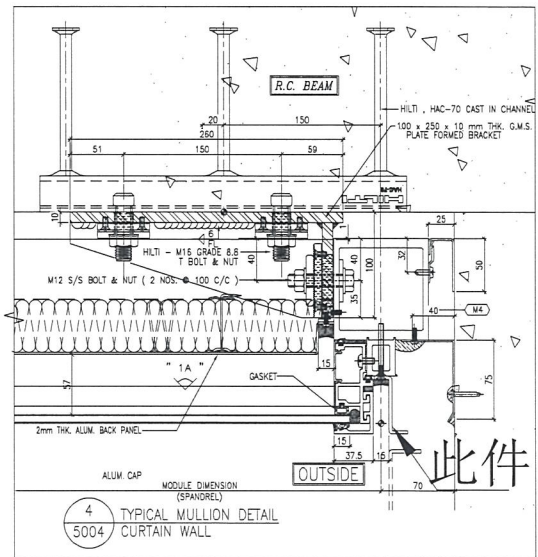

名稱	室外收口件拆圖	制圖	鞠章芳	2019.2.22	修改		
材料	3mm鋁	復核	謝永林	2019.2.23	日期		
顏色	UCT803649 FXL-3	批准			圖號	APB-H01a	



美特鋁質 有限公司
MIDI Aluminium Fabricator Ltd.

工程號 J-837 地盤 觀塘裕民坊

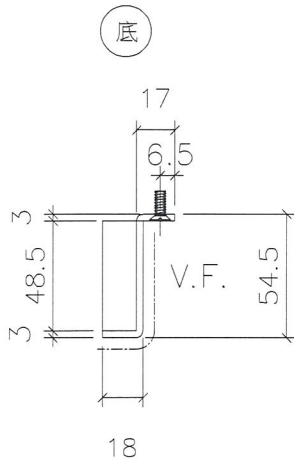
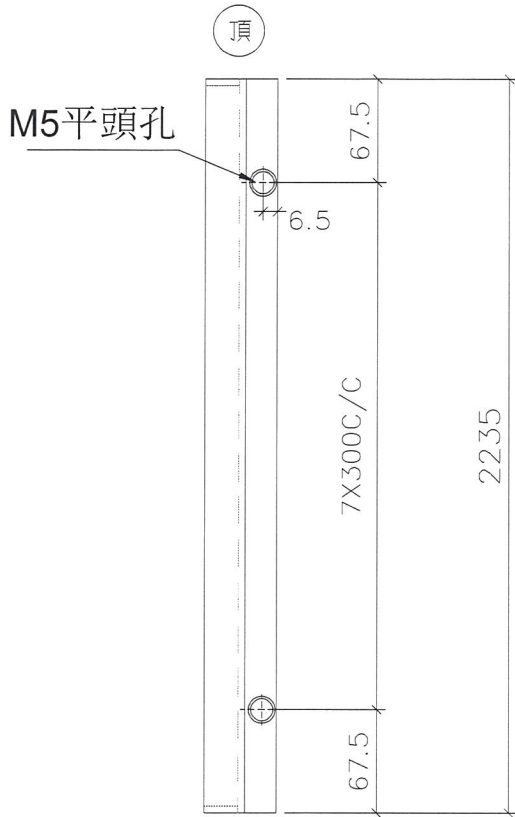

物料編號	總層	每層	總數量	使用位置	樓層
APB-H01aR	3	2	6	T1CW F-2	7F~9F
APB-H01aR	3	1	3	T1CW E-1	7F~9F
APB-H01aR	3	1	3	T1CW D-1	7F~9F
APB-H01aR	3	1	3	T1CW B-2	7F~9F
APB-H01aR	3	1	3	T1CW L-2	7F~9F
APB-H01aR	3	1	3	T1CW J-2	7F~9F
APB-H01aR	3	1	3	T2CW G-2	7F~9F
APB-H01aR	3	1	3	T2CW E-2	7F~9F
APB-H01aR	3	1	3	T2CW N-2	7F~9F
APB-H01aR	3	1	3	T2CW N-1	7F~9F
APB-H01aR	3	1	3	T2CW M-1	7F~9F
APB-H01aR	3	1	3	T2CW K-2	7F~9F
APB-H01aR	3	1	3	T2CW J-1	7F~9F
APB-H01aR	3	1	3	T3CW L-2	7F~9F
APB-H01aR	3	1	3	T3CW C-2	7F~9F
APB-H01aR	3	1	3	T5CW F-2	7F~9F
APB-H01aR	3	1	3	T5CW D-2	7F~9F
	合計		54		

地盤安裝

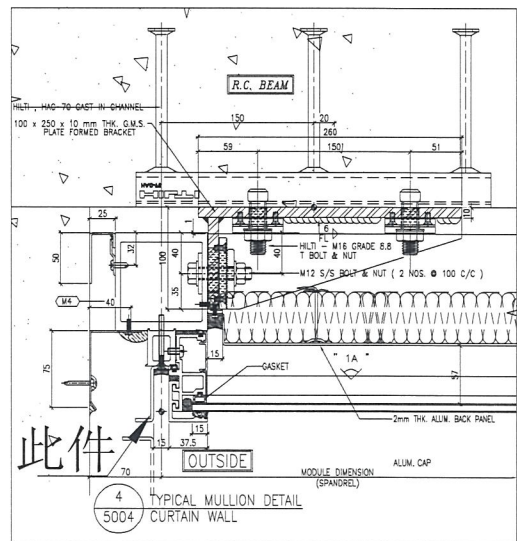

名稱	室外收口件拆圖	制圖	鞠章芳	2019.2.22	修改		
材料	3mm鋁	復核	謝永林	2019.2.23	日期		
顏色	UCT803649 FXL-3	批准			圖號	APB-H01aR	



美特鋁質 有限公司
MIDI Aluminium Fabricator Ltd.

工程號 J-837 地盤 觀塘裕民坊

物料編號	總層	每層	總數量	使用位置	樓層
APB-H02	3	1	3	T1CWD-1	7F~9F
APB-H02	3	1	3	T1CWC-1	7F~9F
APB-H02	3	1	3	T1CWH-2	7F~9F
APB-H02	3	1	3	T2CWC-2	7F~9F
APB-H02	3	1	3	T2CWB-2	7F~9F
APB-H02	3	1	3	T3CWB-2	7F~9F
APB-H02	3	1	3	T5CWM-2	7F~9F
APB-H02	3	1	3	T5CWC-1	7F~9F
	合計		24		

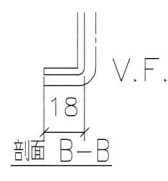
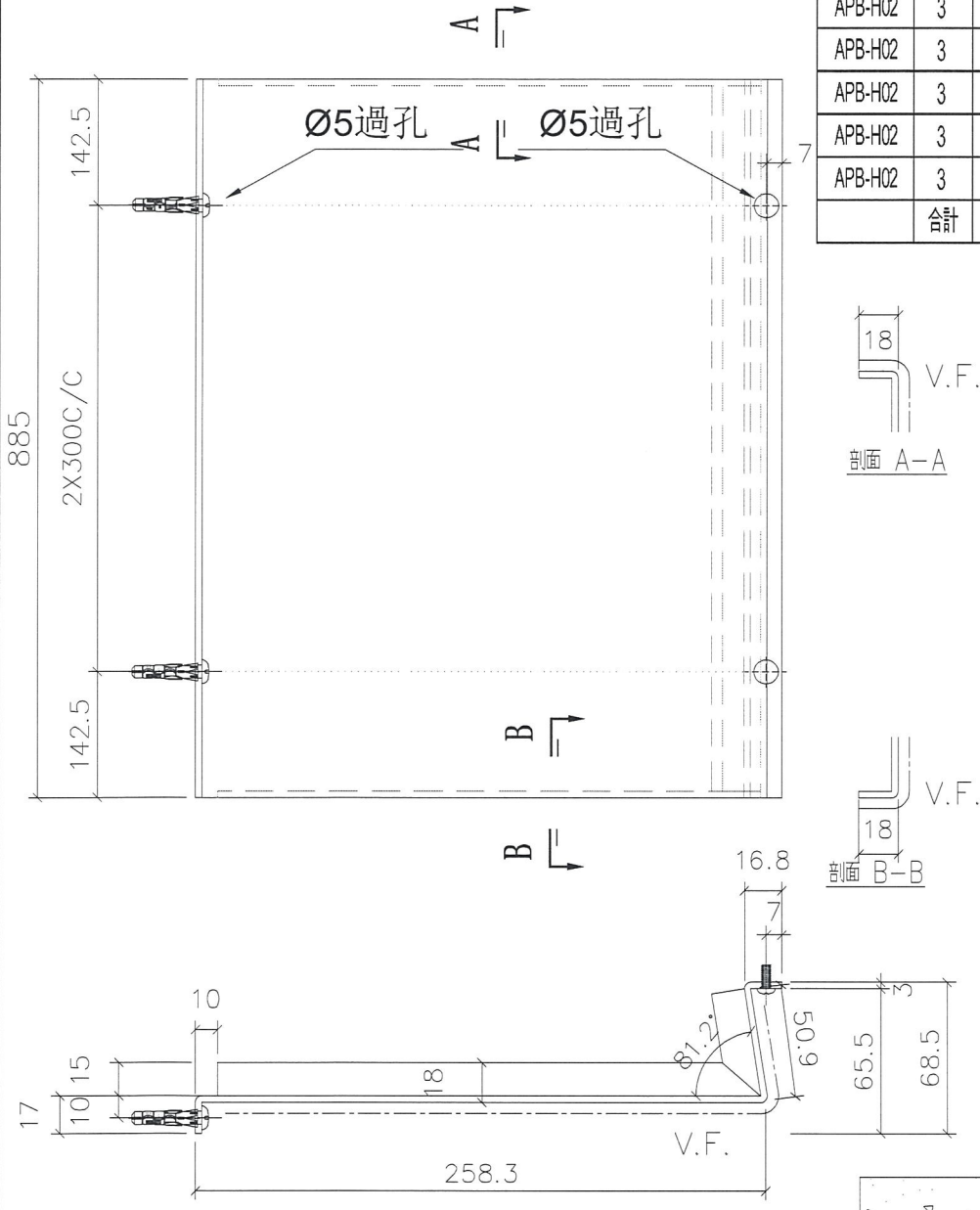

地盤安裝

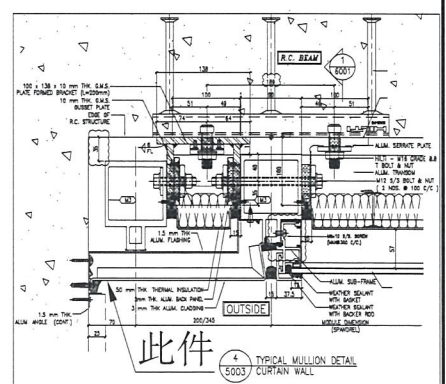

名稱	室外收口件拆圖	制圖	鞠章芳	2019.2.22	修改		
材料	3mm鋁	復核	謝永林	2019.2.23	日期		
顏色	UCT803649 FXL-3	批准			圖號	APB-H02	



美特鋁質 有限公司
MIDI Aluminium Fabricator Ltd.

工程號 J-837 地盤 觀塘裕民坊

物料編號	總層	每層	總數量	使用位置	樓層
APB-H02R	3	1	3	T1CW G-1	7F~9F
APB-H02R	3	1	3	T2CWC-2	7F~9F
APB-H02R	3	1	3	T2CWA-1	7F~9F
APB-H02R	3	1	3	T2CWM-2	7F~9F
APB-H02R	3	1	3	T3CW E-1	7F~9F
APB-H02R	3	1	3	T3CW A-1	7F~9F
APB-H02R	3	1	3	T5CW N-1	7F~9F
APB-H02R	3	1	3	T5CW L-1	7F~9F
APB-H02R	3	1	3	T5CW H-2	7F~9F
APB-H02R	3	1	3	T5CW C-1	7F~9F
合計			30		

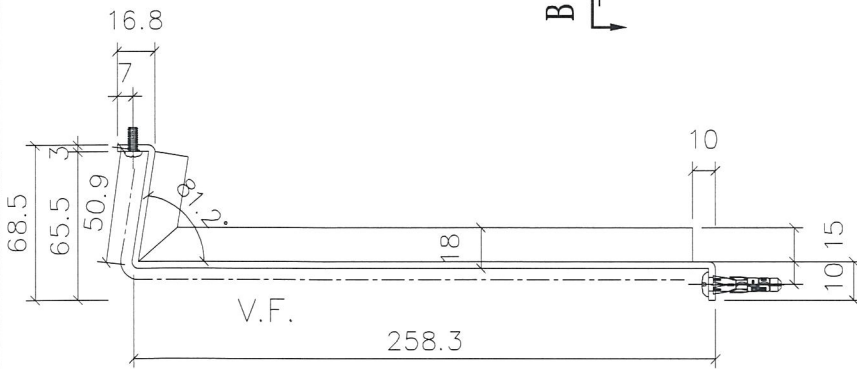
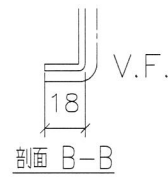
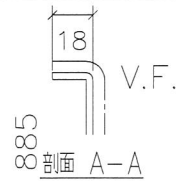
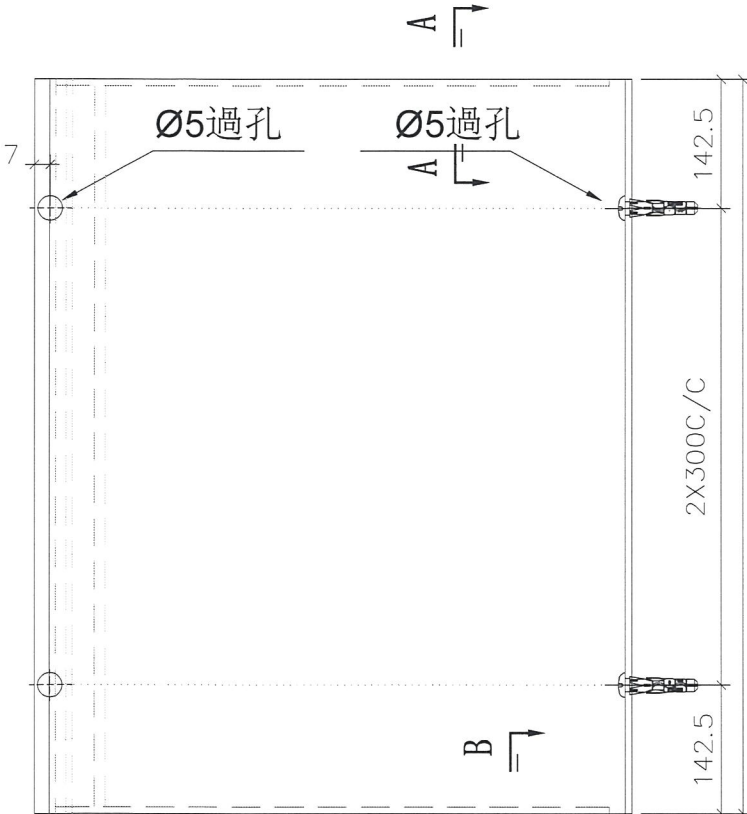

地盤安裝

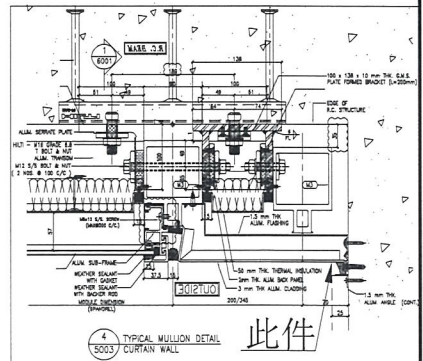

名稱	室外收口件拆圖	制圖	鞠章芳	2019.2.22	修改		
材料	3mm鋁	復核	謝永林	2019.2.23	日期		
顏色	UCT803649 FXL-3	批准			圖號	APB-H02R	



美特鋁質有限公司
MIDI Aluminium Fabricator Ltd.

工程號 J-837 地盤 觀塘裕民坊

物料編號	總層	每層	總數量	使用位置	樓層
APB-H02a	3	1	3	T1CW D-1	7F~9F
APB-H02a	3	1	3	T1CW C-1	7F~9F
APB-H02a	3	1	3	T1CW H-2	7F~9F
APB-H02a	3	1	3	T2CWC-2	7F~9F
APB-H02a	3	1	3	T2CWB-2	7F~9F
APB-H02a	3	1	3	T3CW B-2	7F~9F
APB-H02a	3	1	3	T5CW M-2	7F~9F
APB-H02a	3	1	3	T5CW C-1	7F~9F
	合計		24		

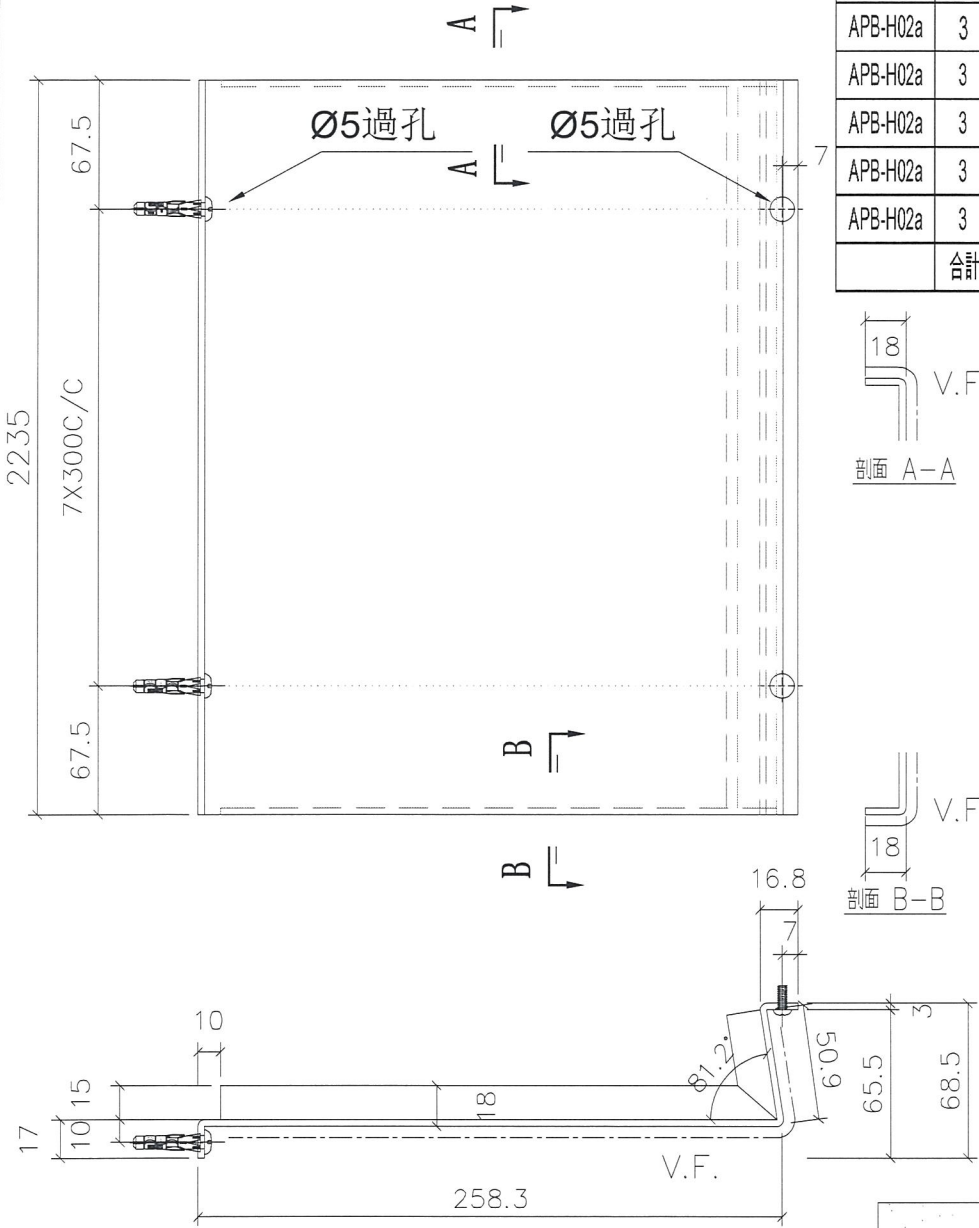

地盤安裝

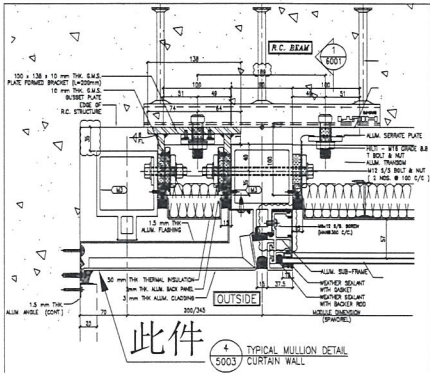

名稱	室外收口件拆圖	制圖	鞠章芳	2019.2.22	修改		
材料	3mm鋁	復核	謝永林	2019.2.23	日期		
顏色	UCT803649 FXL-3	批准			圖號	APB-H02a	



美特鋁質 有限公司
MIDI Aluminium Fabricator Ltd.

工程號 J-837 地盤 觀塘裕民坊

物料編號	總層	每層	總數量	使用位置	樓層
APB-H02aR	3	1	3	T1CW G-1	7F-9F
APB-H02aR	3	1	3	T2CWC-2	7F-9F
APB-H02aR	3	1	3	T2CWA-1	7F-9F
APB-H02aR	3	1	3	T2CWM-2	7F-9F
APB-H02aR	3	1	3	T3CW E-1	7F-9F
APB-H02aR	3	1	3	T3CWA-1	7F-9F
APB-H02aR	3	1	3	T5CW N-1	7F-9F
APB-H02aR	3	1	3	T5CW L-1	7F-9F
APB-H02aR	3	1	3	T5CW H-2	7F-9F
APB-H02aR	3	1	3	T5CW C-1	7F-9F
合計			30		

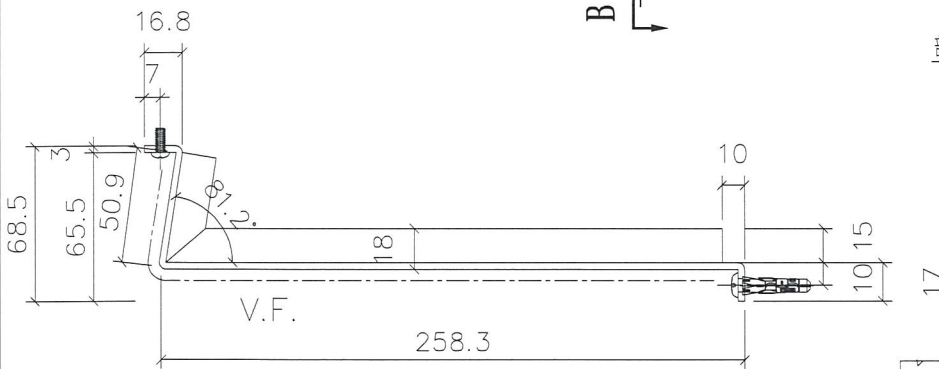
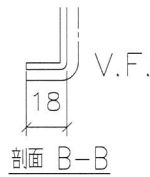
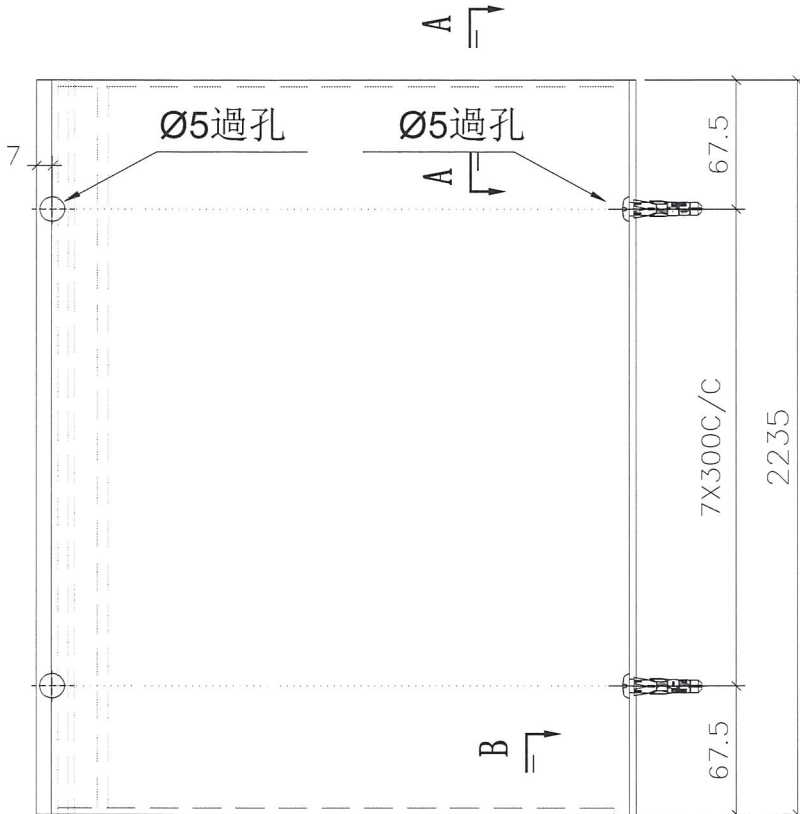

地盤安裝

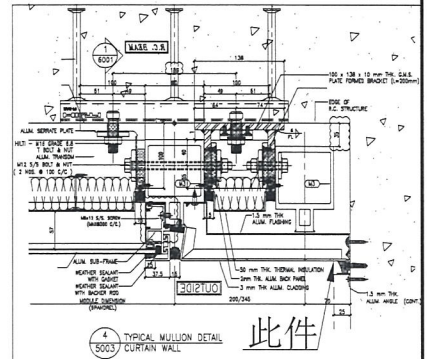

名稱	室外收口件拆圖	制圖	鞠章芳	2019.2.22	修改	
材料	3mm 鋁	復核	謝永林	2019.2.23	日期	
顏色	UCT803649 FXL-3	批准			圖號	APB-H02aR

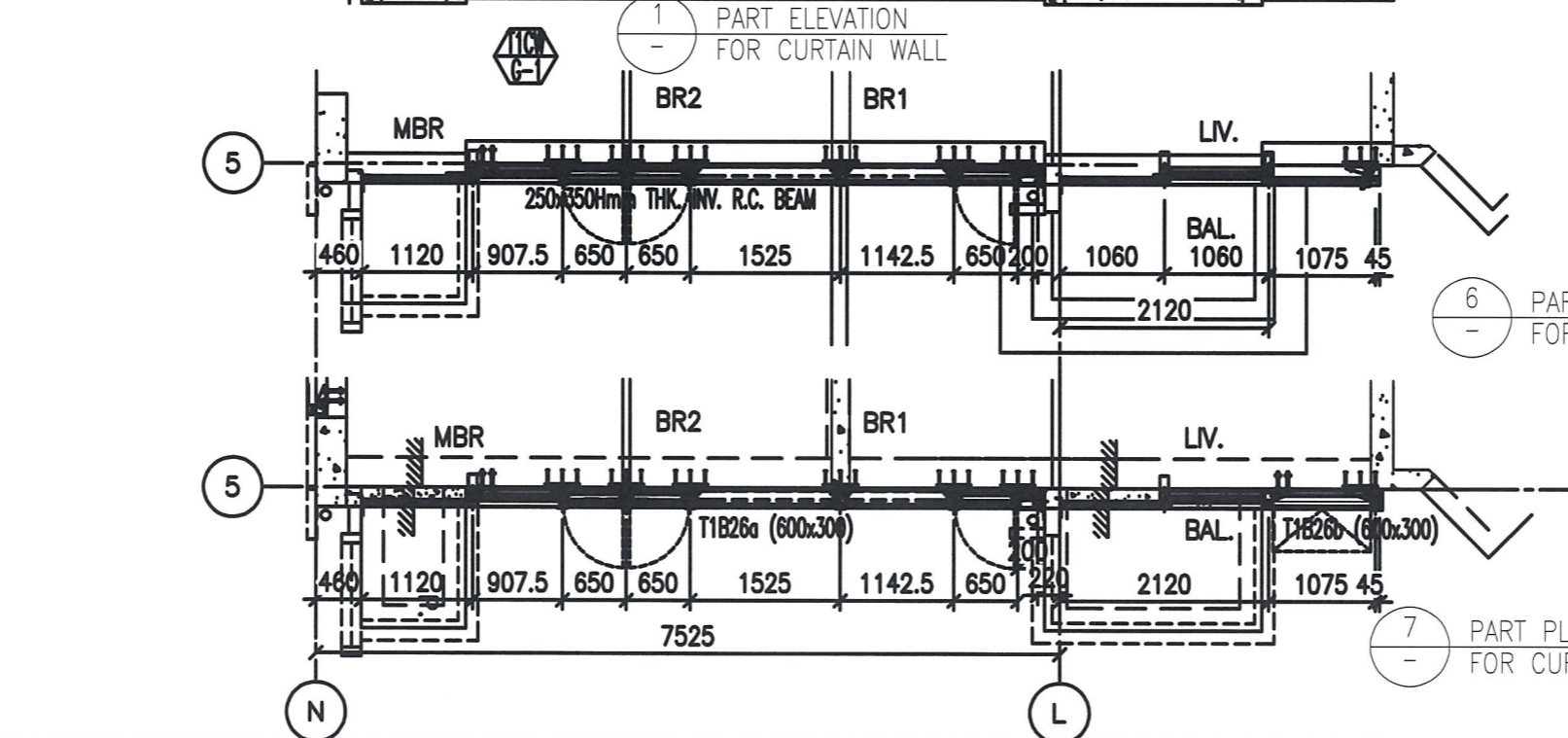
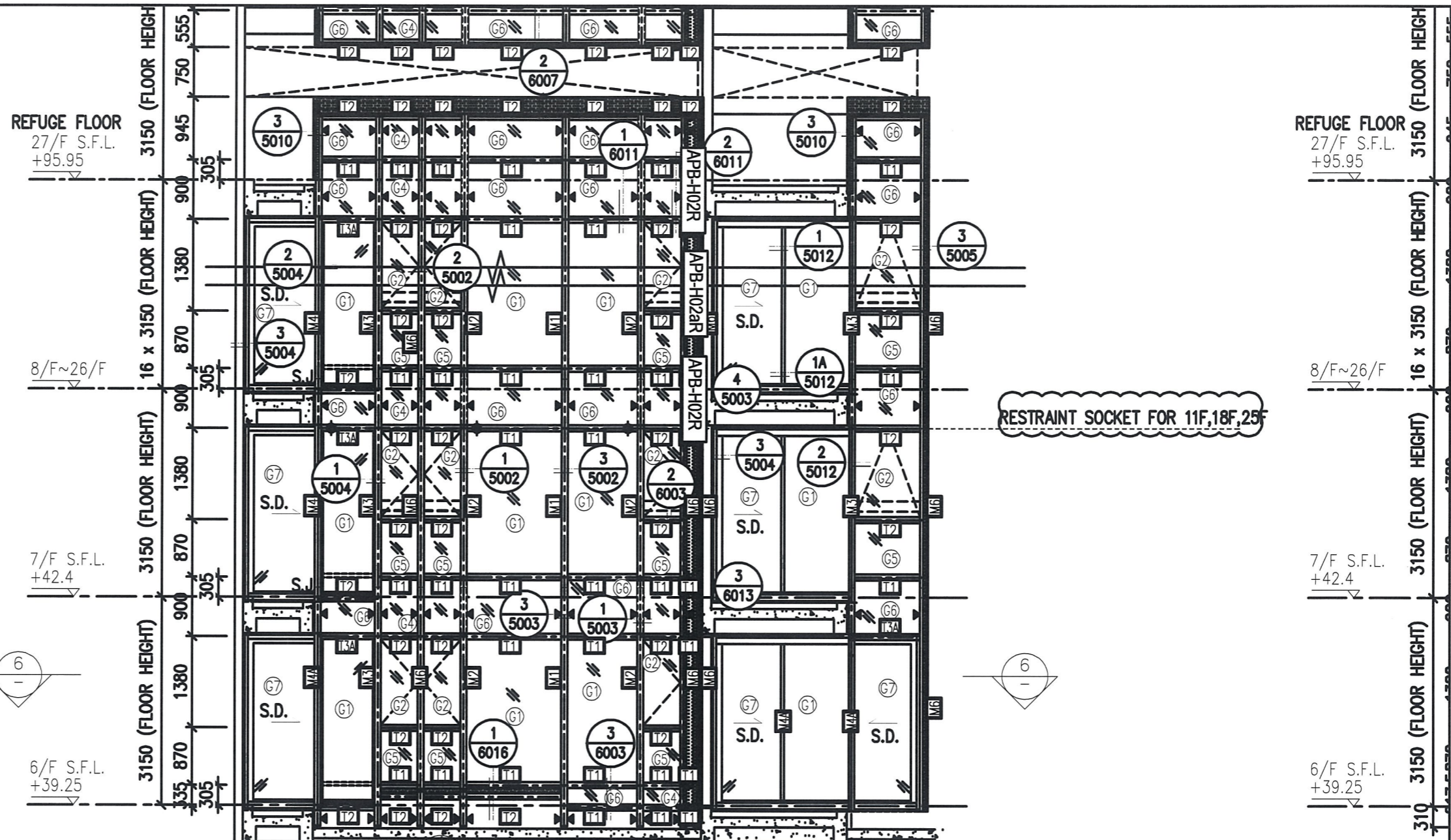

圖號: 837-CW-2102

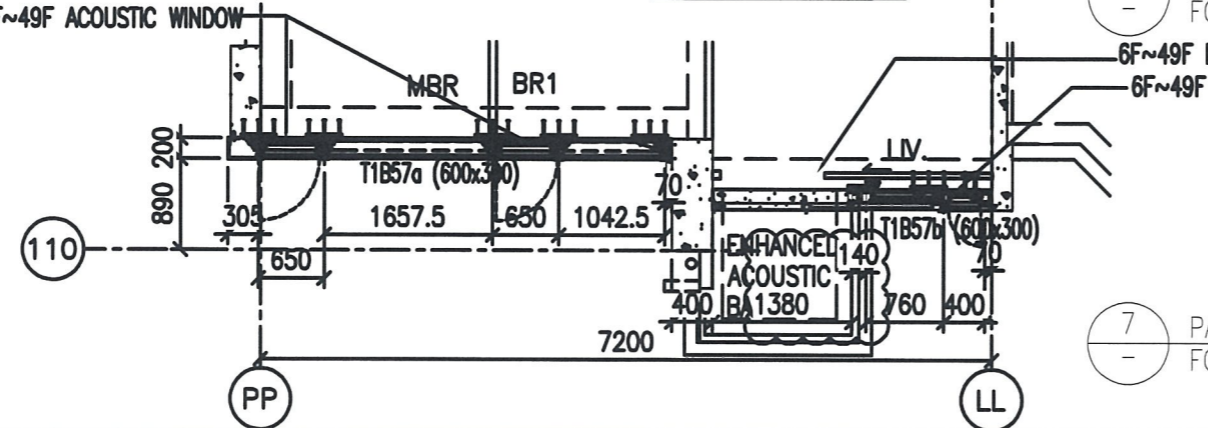
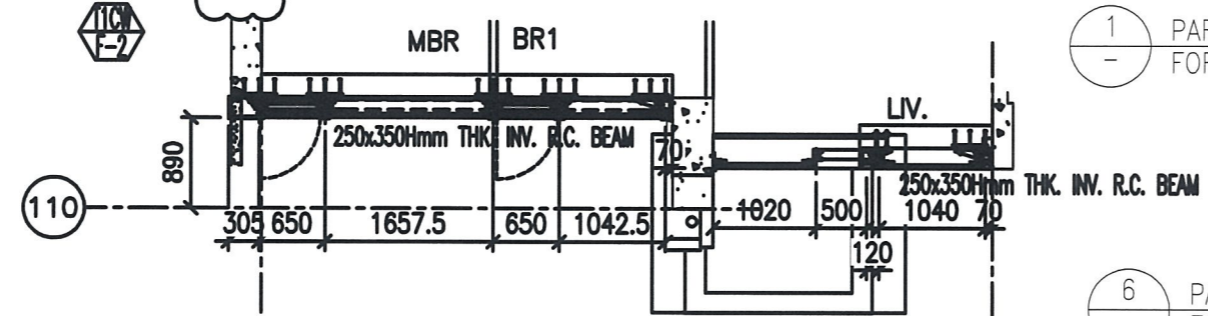
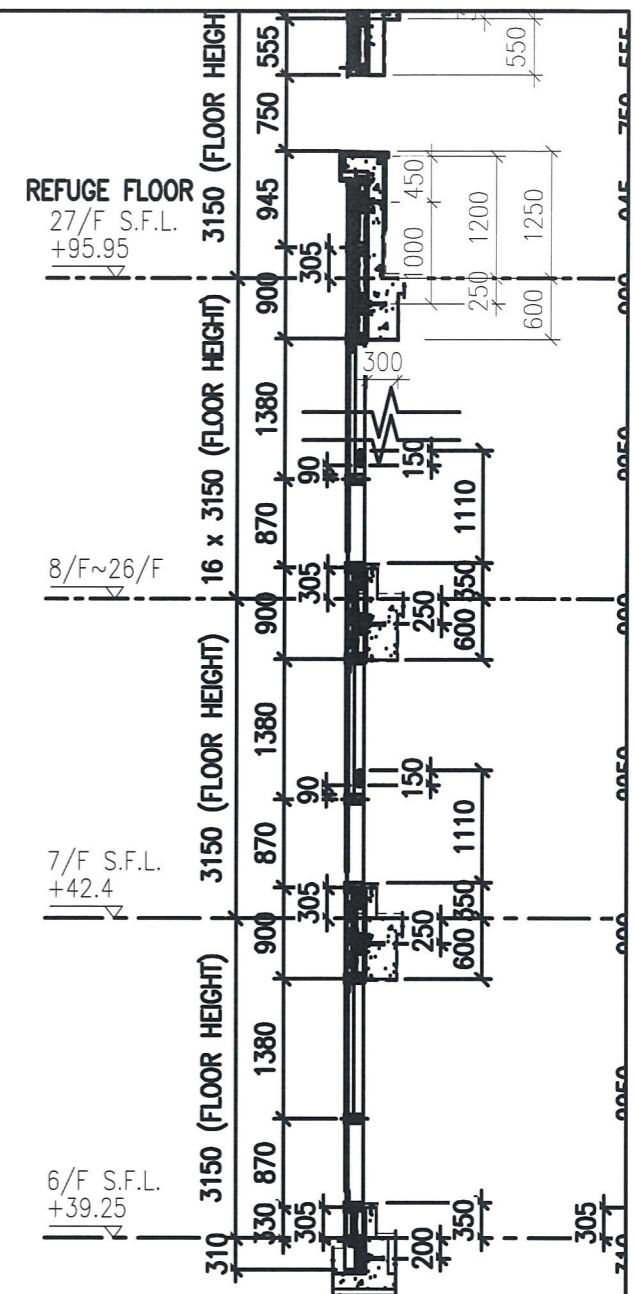
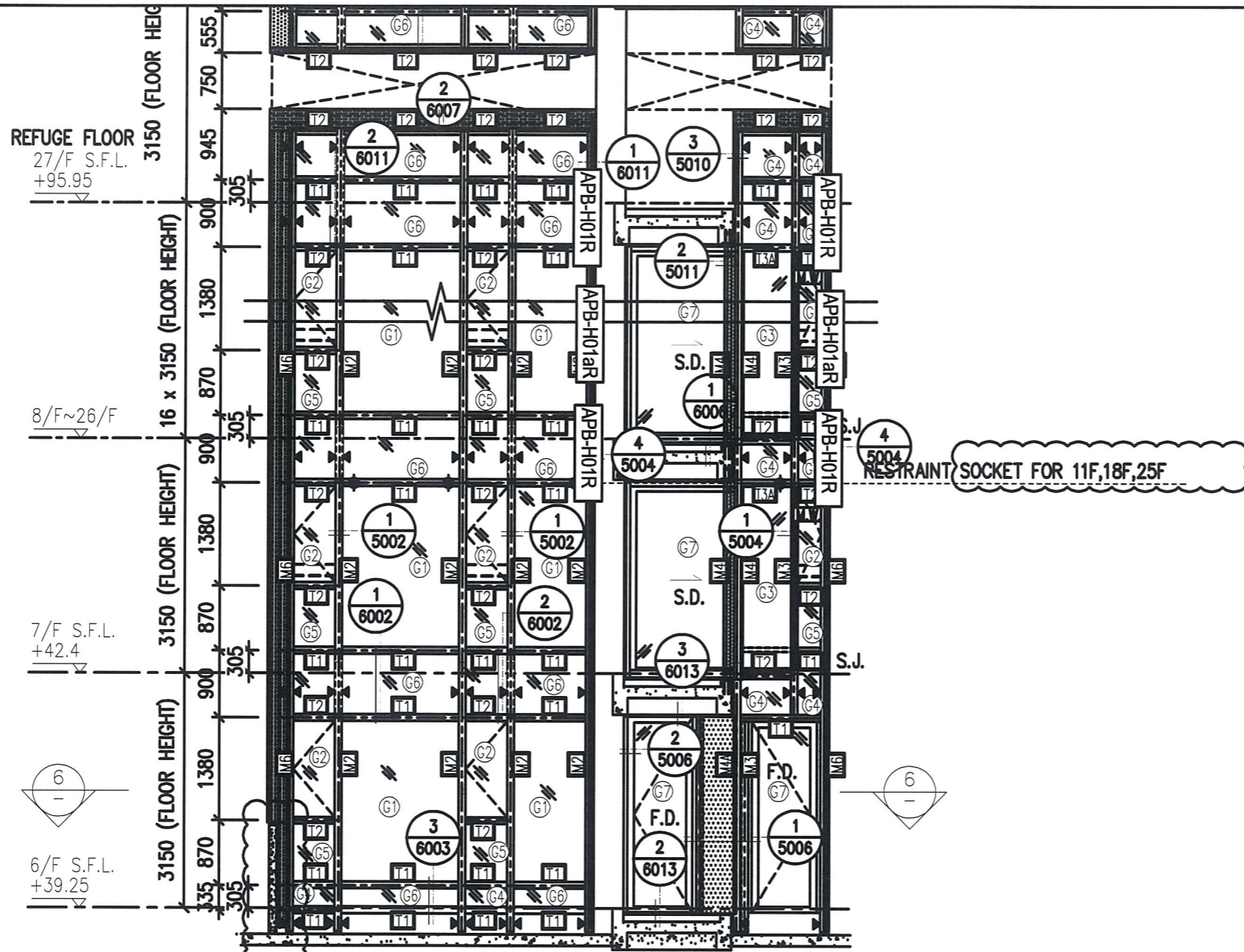

1 - PART ELEVATION FOR CURTAIN WALL

2 - TYPICAL SECTION FOR CURTAIN WALL

3 - TYPICAL SECTION FOR CURTAIN WALL

6 - PART PLAN FOR CURTAIN WALL

7 - PART PLAN FOR CURTAIN WALL

圖號: 837-CW-2103

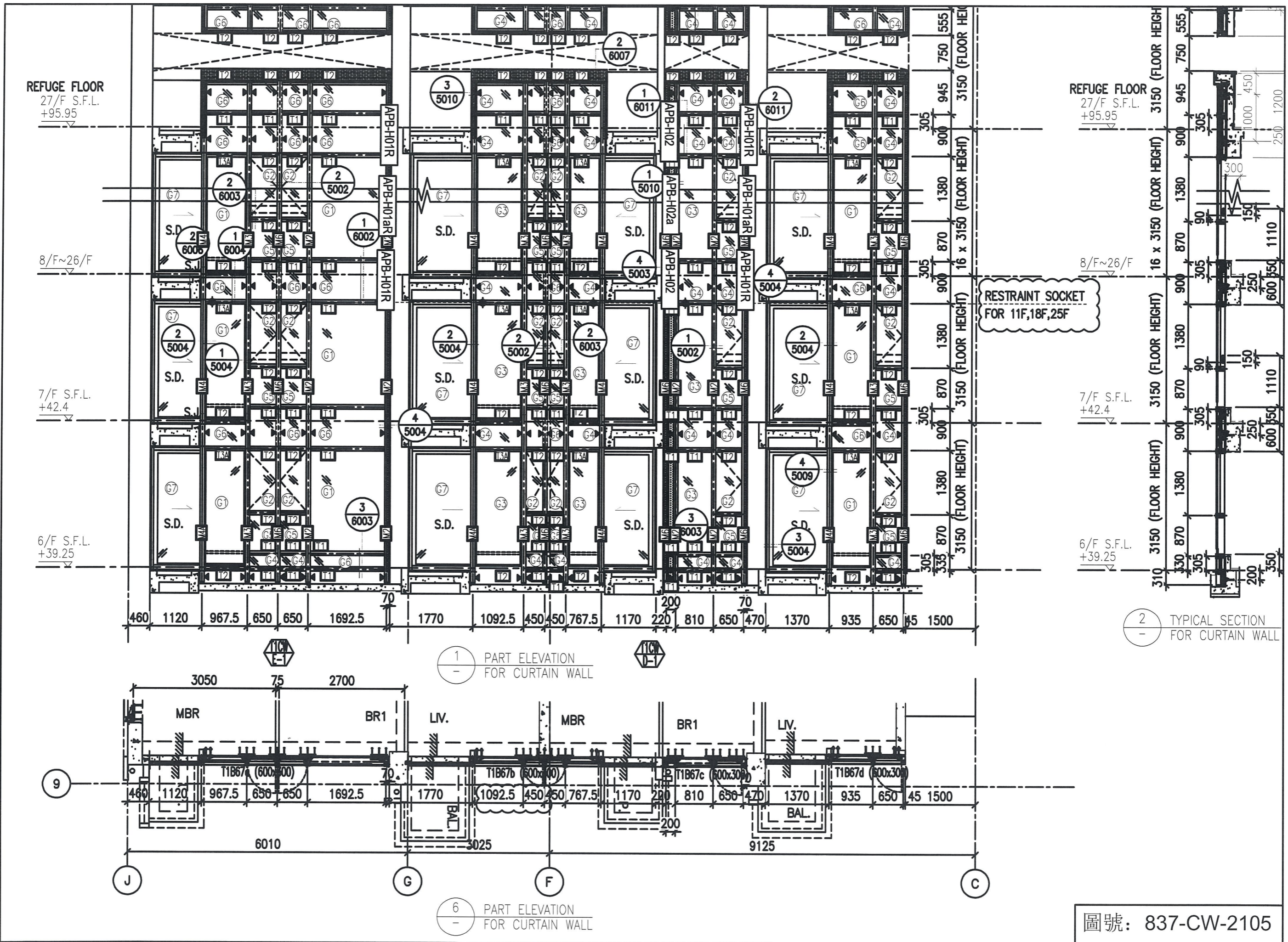

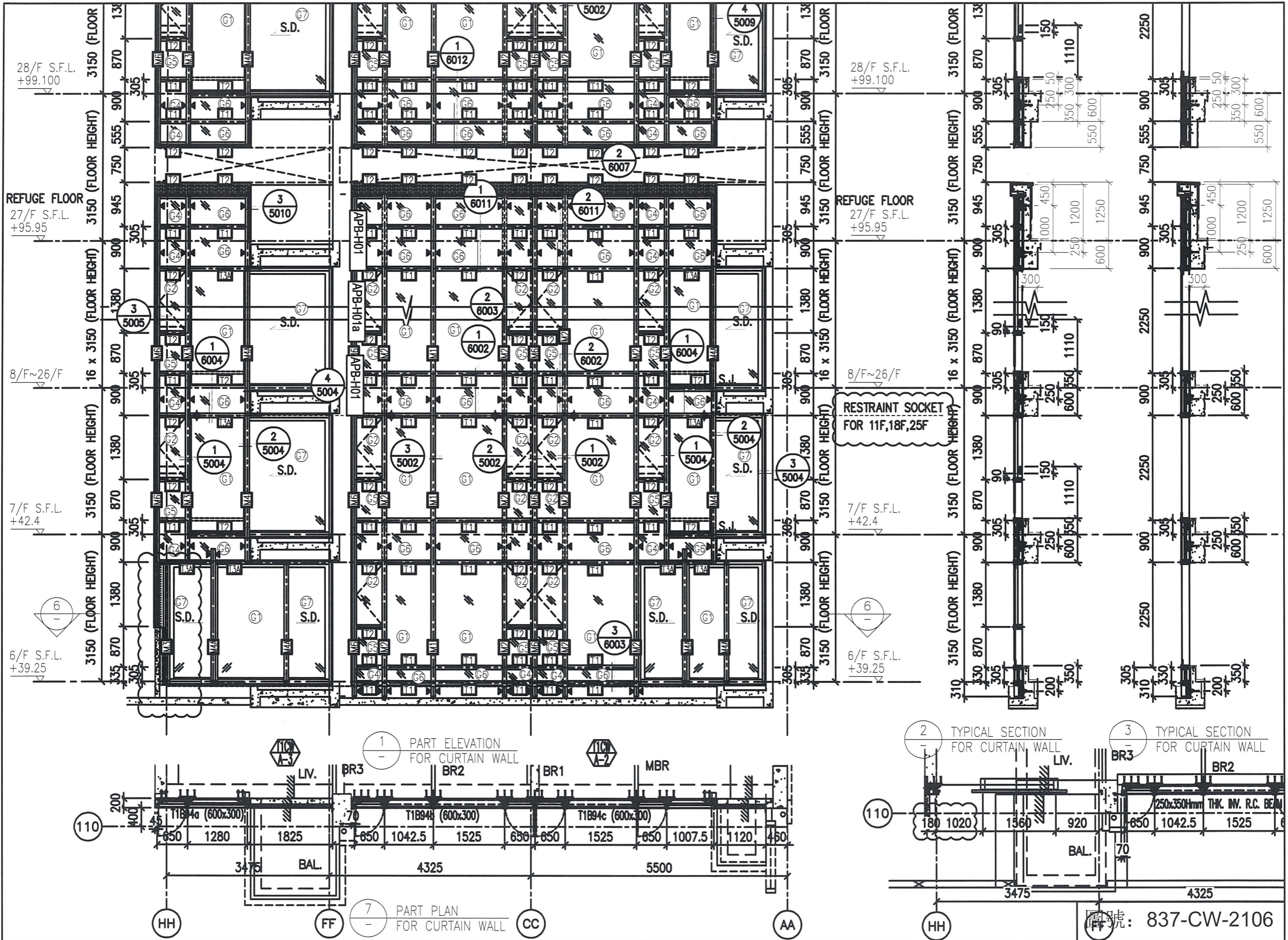

28/F S.F.L.
+99.100

REFUGE FLOOR
27/F S.F.L.
+95.95

8/F~26/F

7/F S.F.L.
+42.4

6/F S.F.L.
+39.25

28/F S.F.L.
+99.100

REFUGE FLOOR
27/F S.F.L.
+95.95

8/F~26/F

7/F S.F.L.
+42.4

6/F S.F.L.
+39.25

RESTRAINT SOCKET
FOR 11F,18F,25F

1 PART ELEVATION
FOR CURTAIN WALL

3 TYPICAL SECTION
FOR CURTAIN WALL

7 PART PLAN
FOR CURTAIN WALL

2 TYPICAL SECTION
FOR CURTAIN WALL

圖號: 837-CW-2106

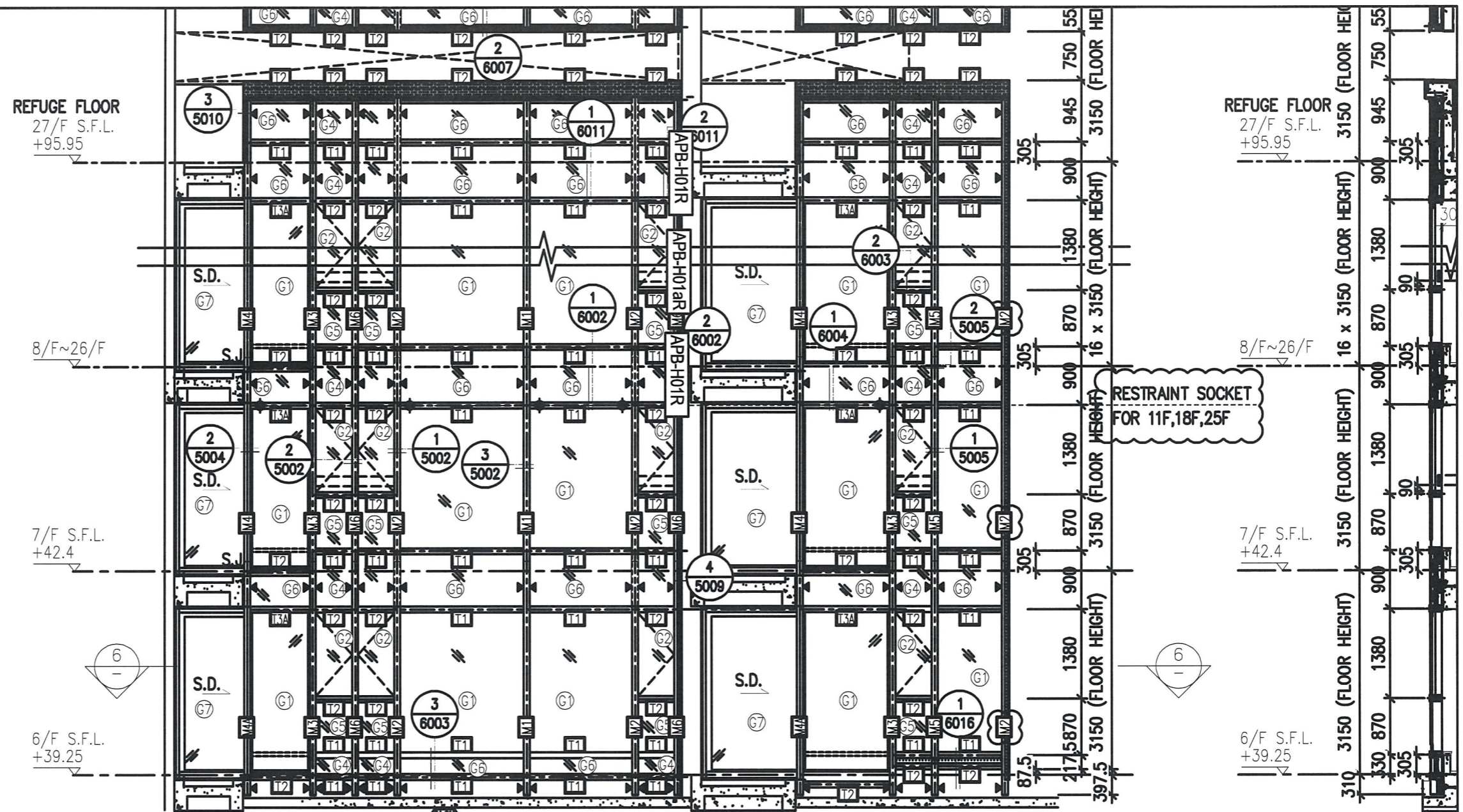

1 PART ELEVATION FOR CURTAIN WALL

2 TYPICAL SECTION FOR CURTAIN WALL

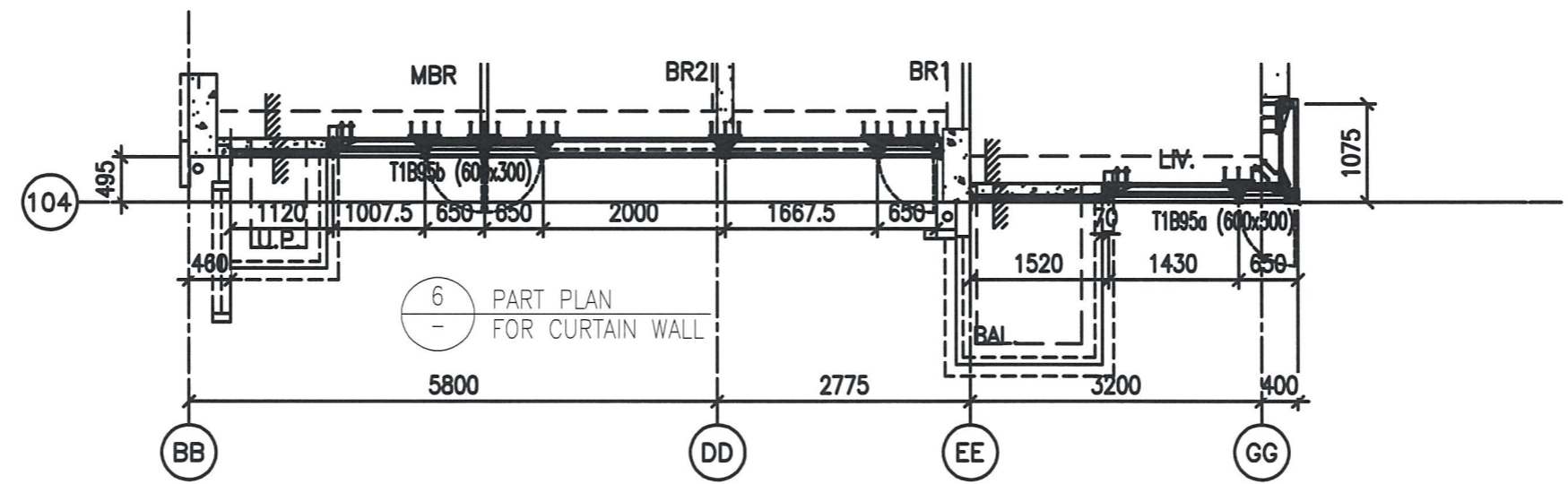

6 PART PLAN FOR CURTAIN WALL

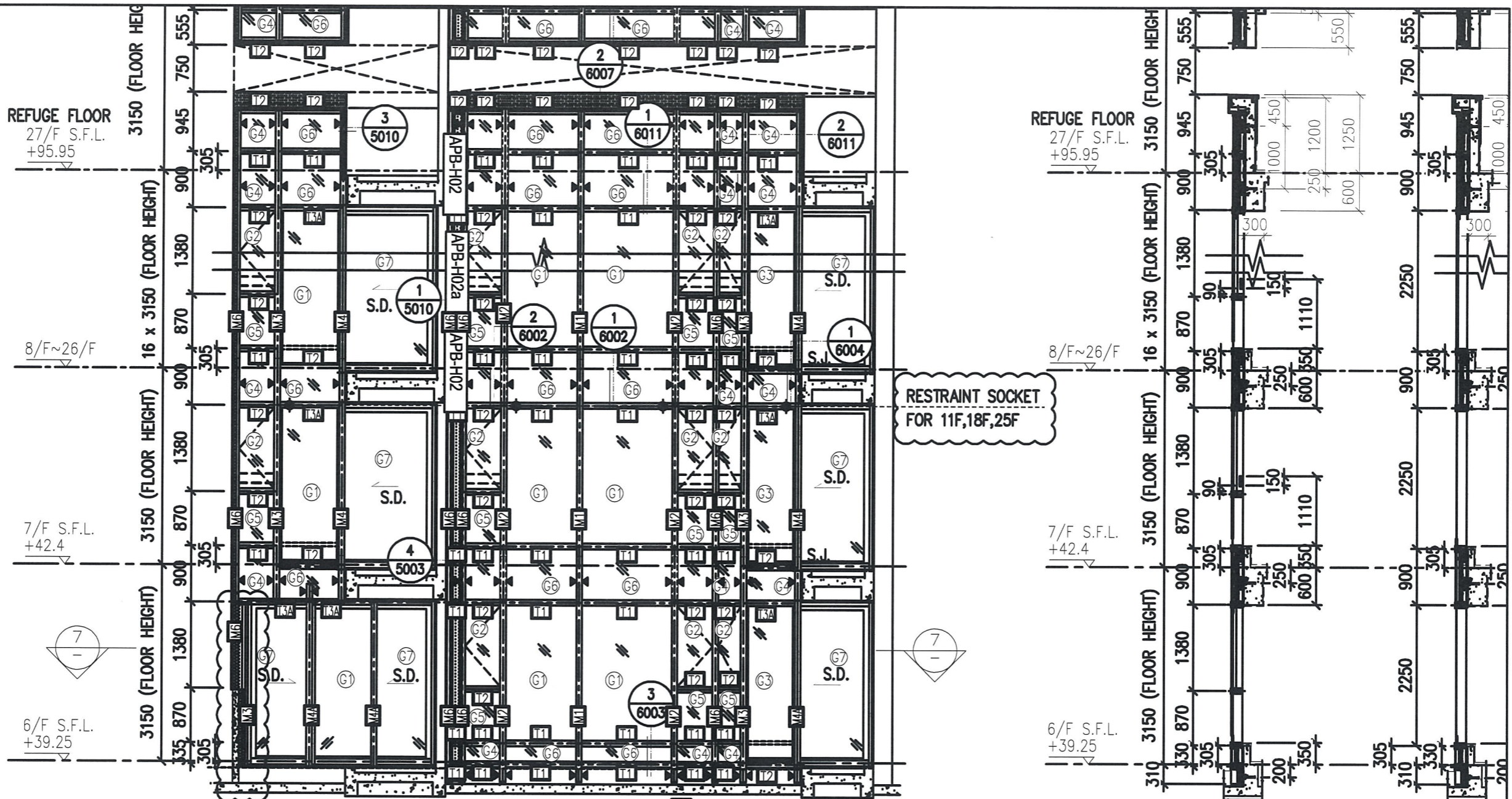

1 PART ELEVATION FOR CURTAIN WALL

2 TYPICAL SECTION FOR CURTAIN WALL

3 TYPICAL FOR CURTAIN WALL

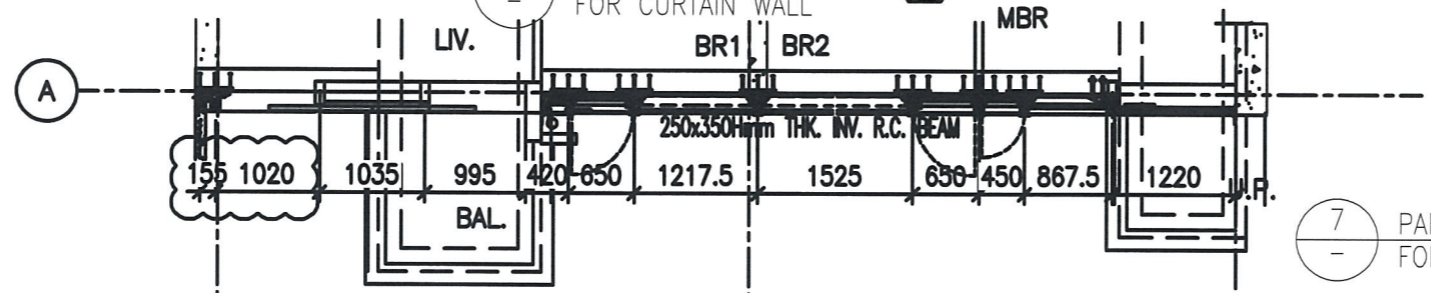

7 PART PLAN FOR CURTAIN WALL

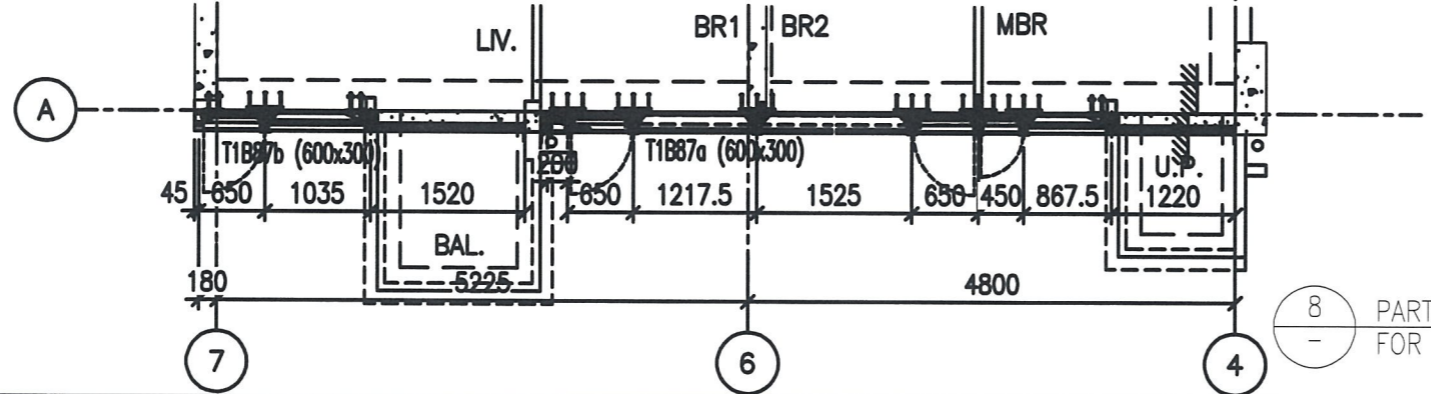

8 PART PLAN FOR CURTAIN WALL

圖號: 837-CW-2109

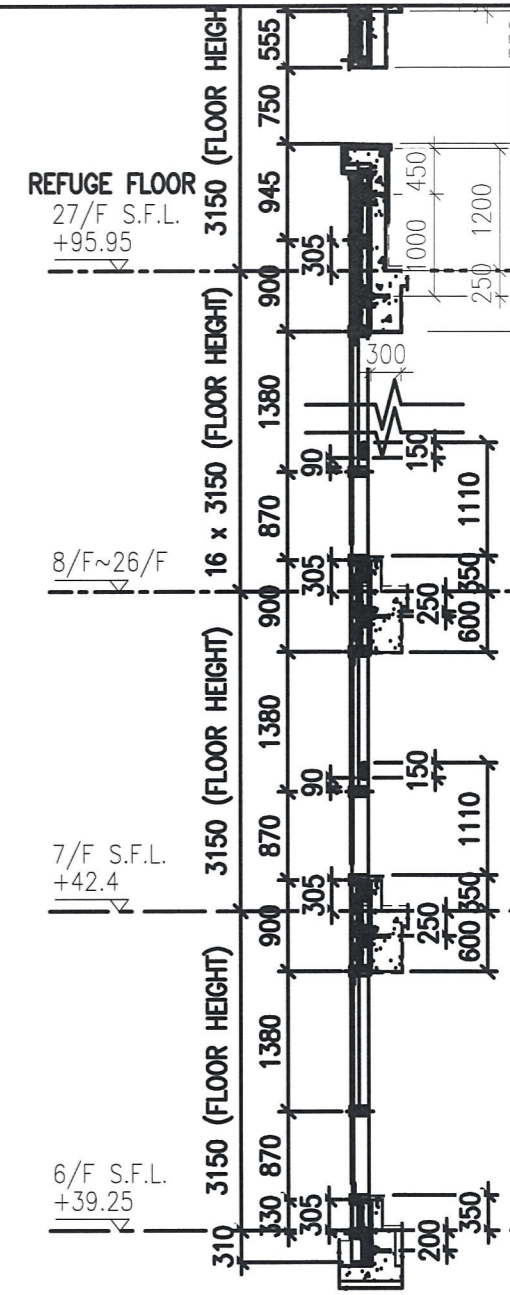
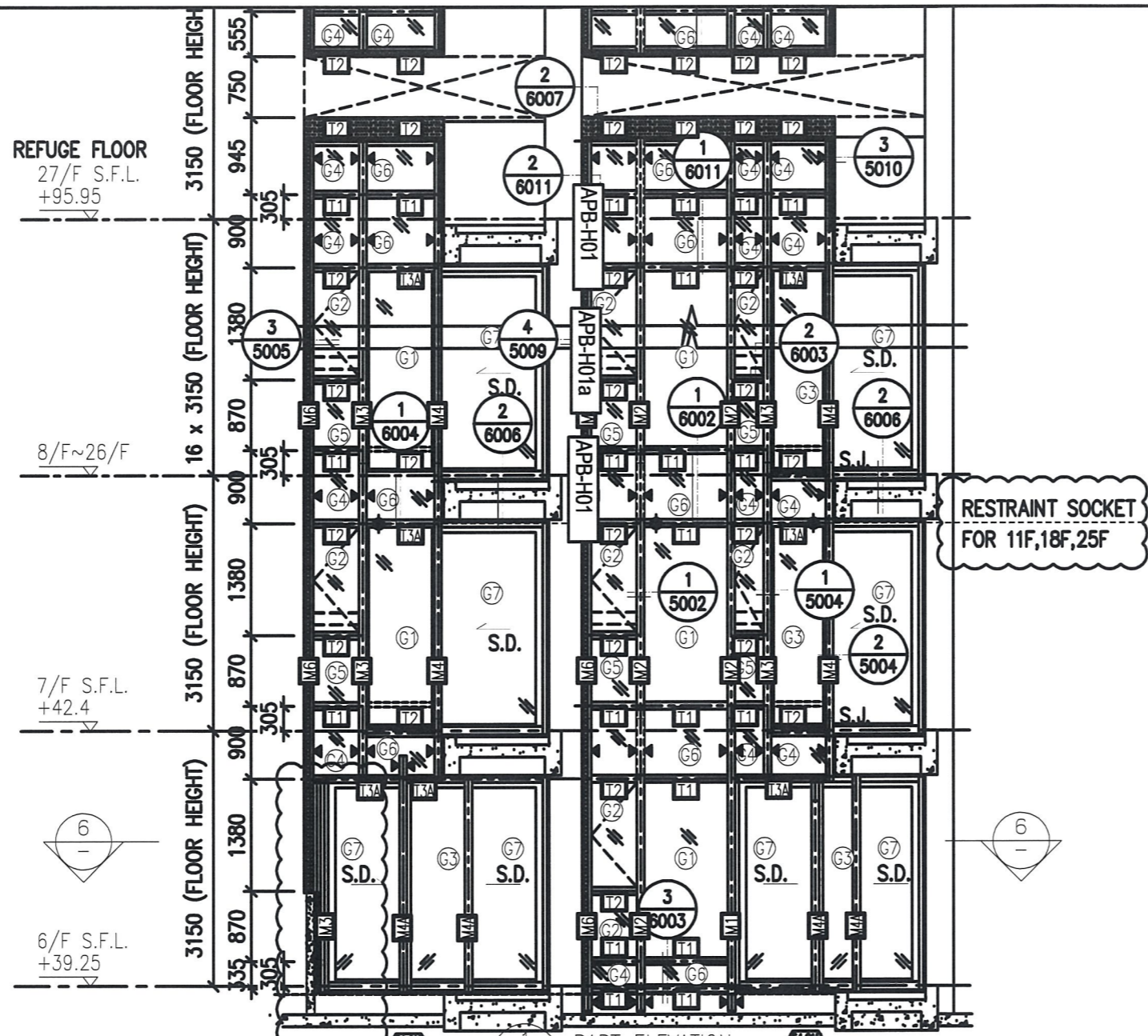

1 PART ELEVATION FOR CURTAIN WALL

2 TYPICAL SECTION FOR CURTAIN WALL

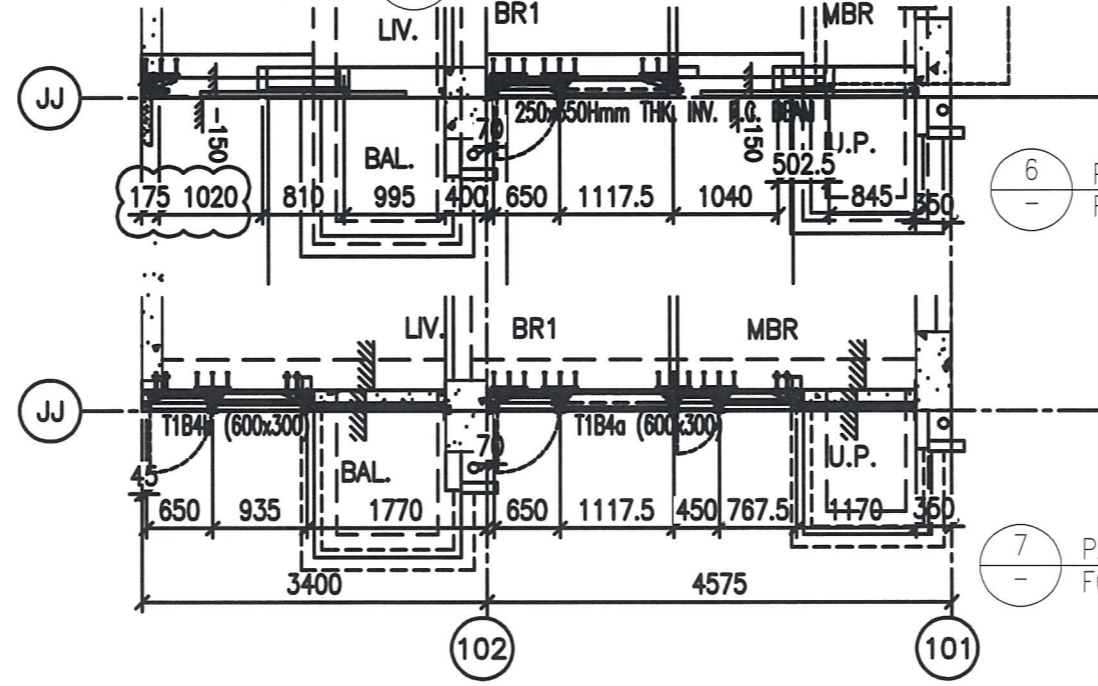

6 PART PLAN FOR CURTAIN WALL

7 PART PLAN FOR CURTAIN WALL

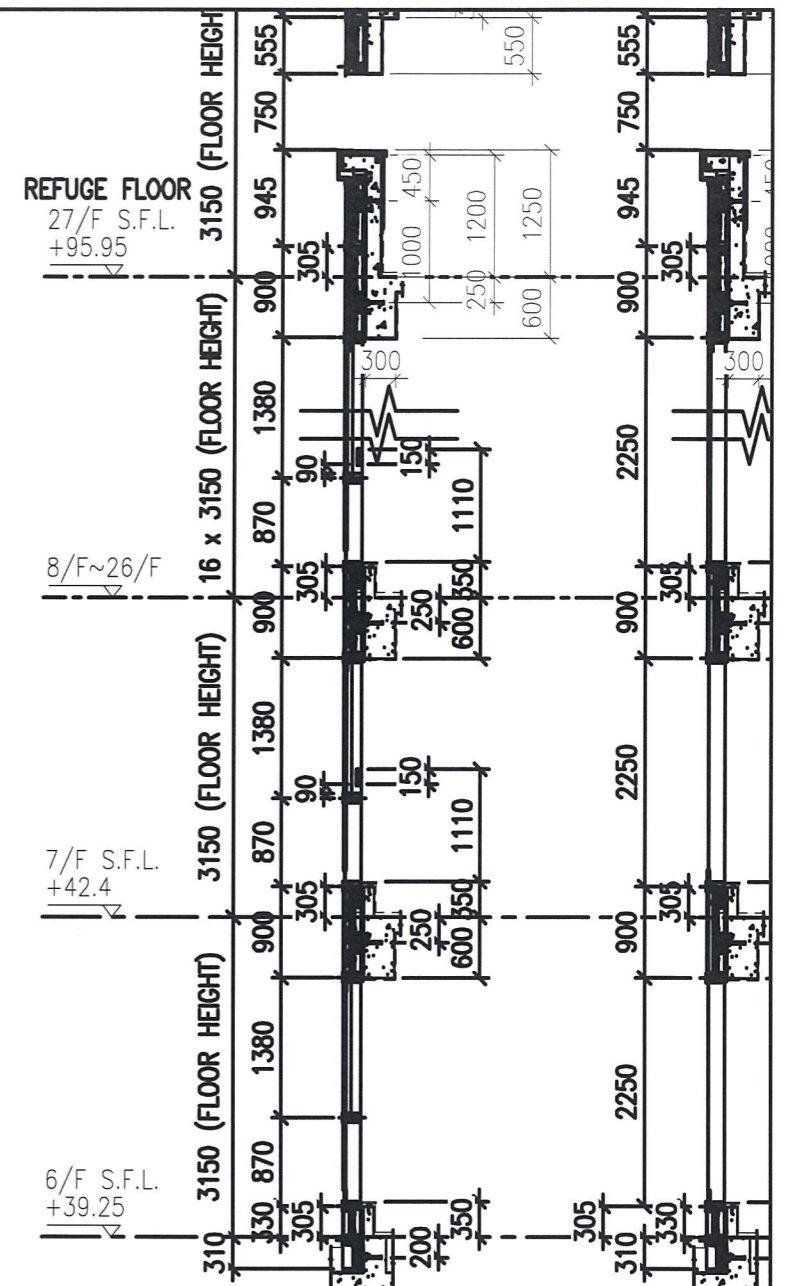
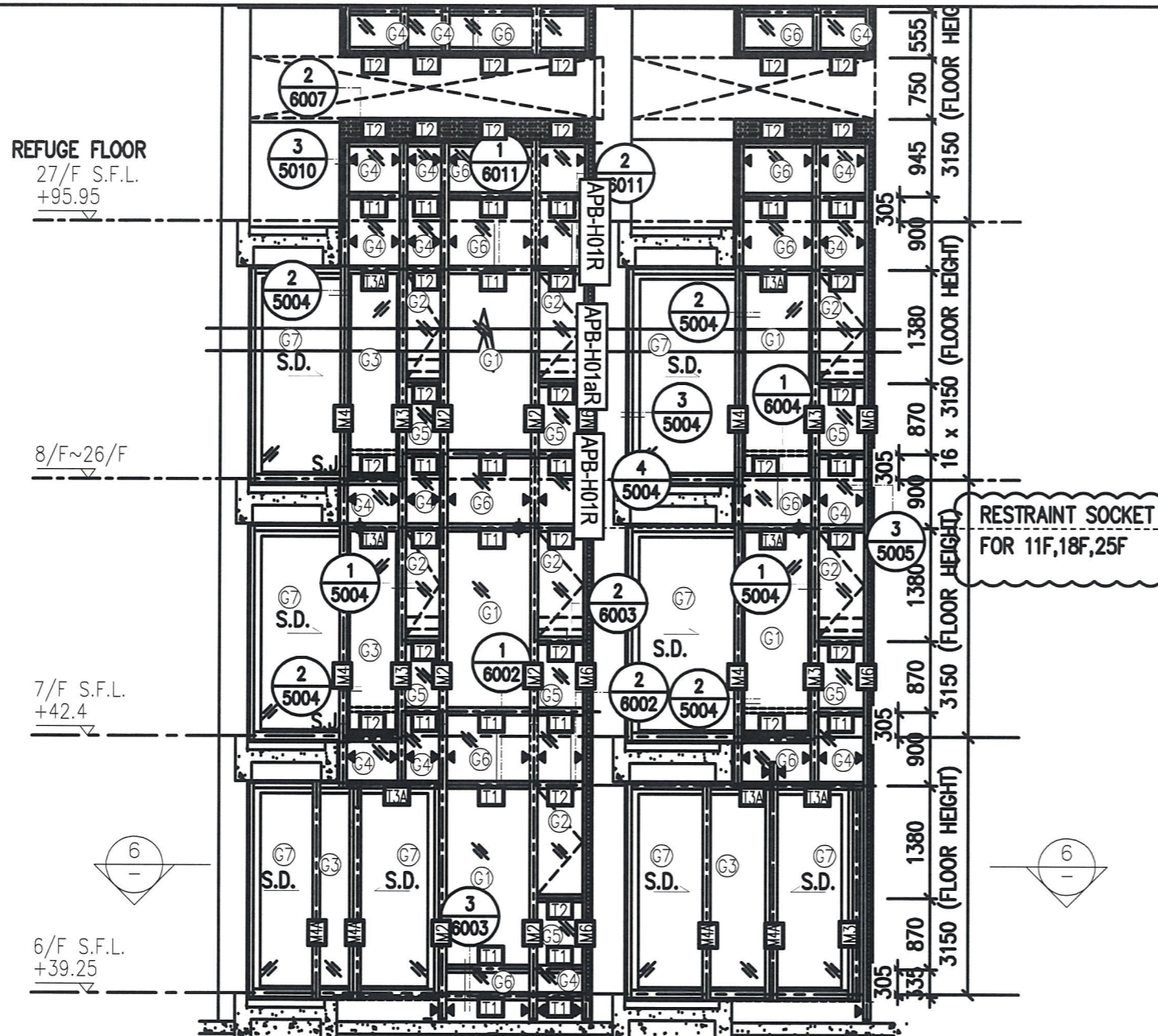

1 PART ELEVATION FOR CURTAIN WALL

2 TYPICAL SECTION FOR CURTAIN WALL
3 TYPICAL SECTION FOR CURTAIN WALL

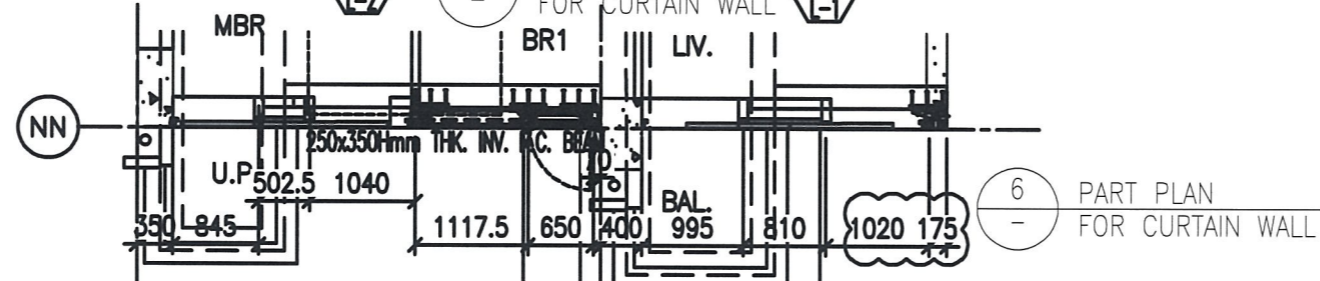

6 PART PLAN FOR CURTAIN WALL

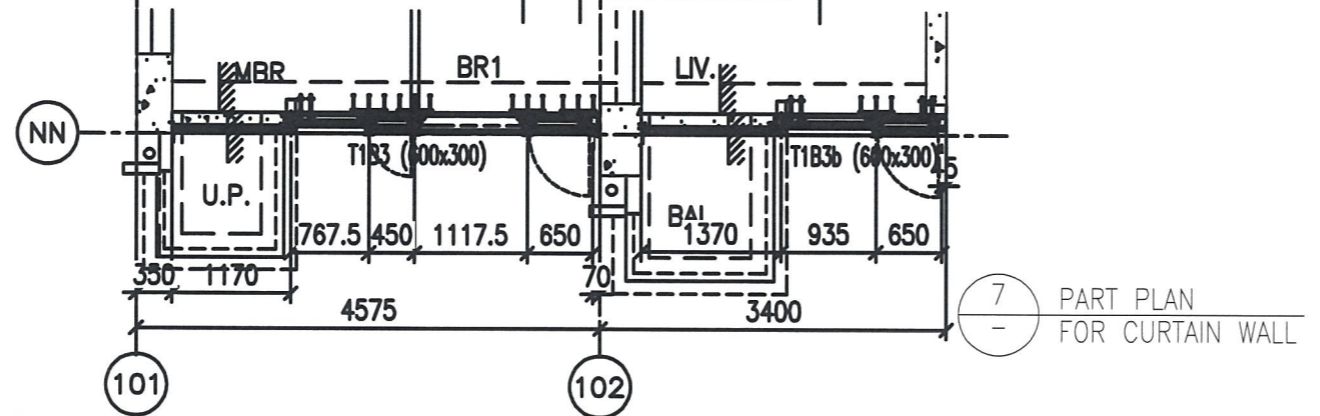

7 PART PLAN FOR CURTAIN WALL

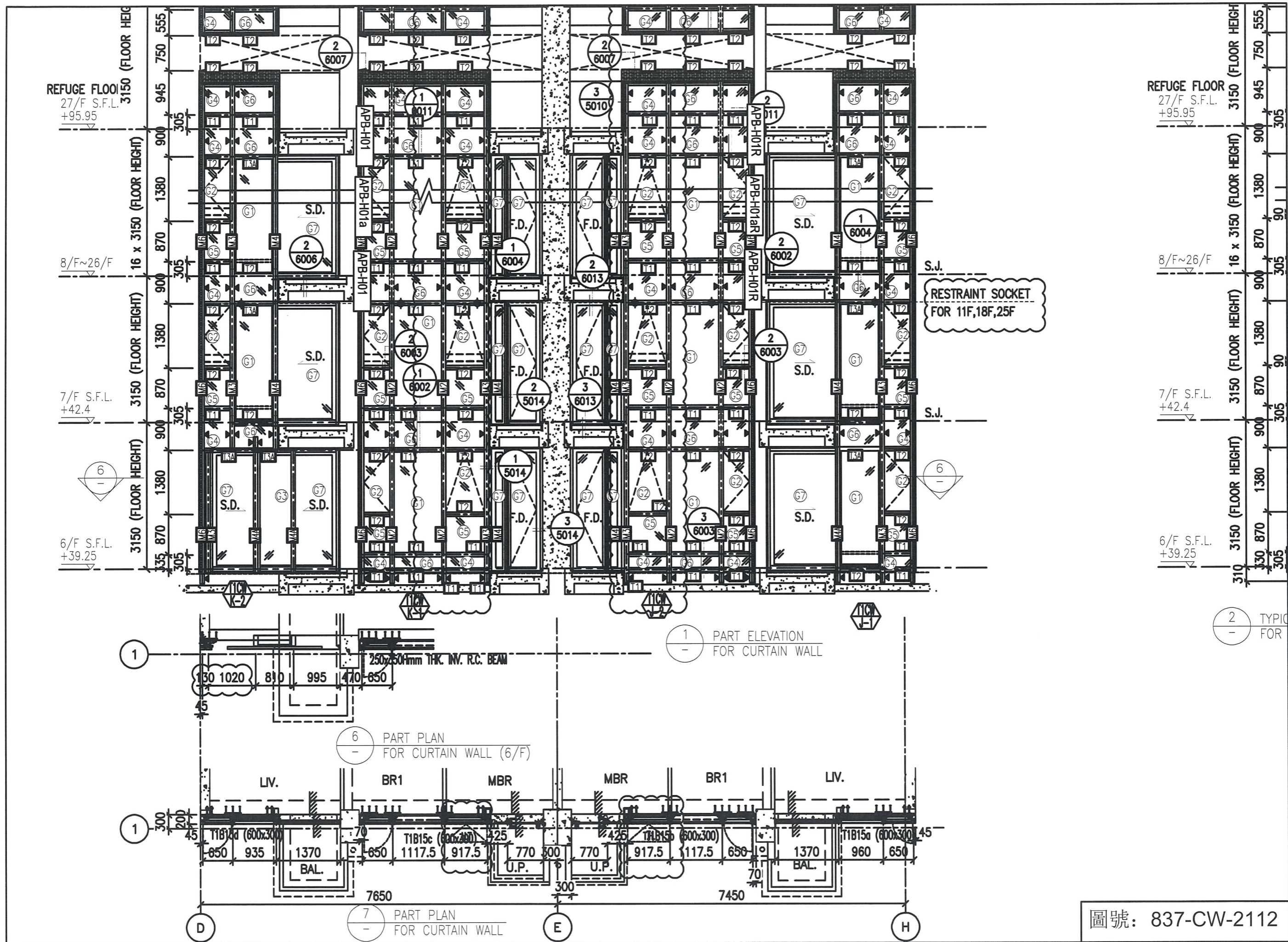

REFUGE FLOOR
27/F S.F.L.
+95.95

8/F~26/F

7/F S.F.L.
+42.4

6/F S.F.L.
+39.25

REFUGE FLOOR
27/F S.F.L.
+95.95

8/F~26/F

7/F S.F.L.
+42.4

6/F S.F.L.
+39.25

RESTRAINT SOCKET
FOR 11F,18F,25F

1 PART ELEVATION
FOR CURTAIN WALL

6 PART PLAN
FOR CURTAIN WALL (6/F)

7 PART PLAN
FOR CURTAIN WALL

2 TYPIC
FOR

圖號: 837-CW-2112

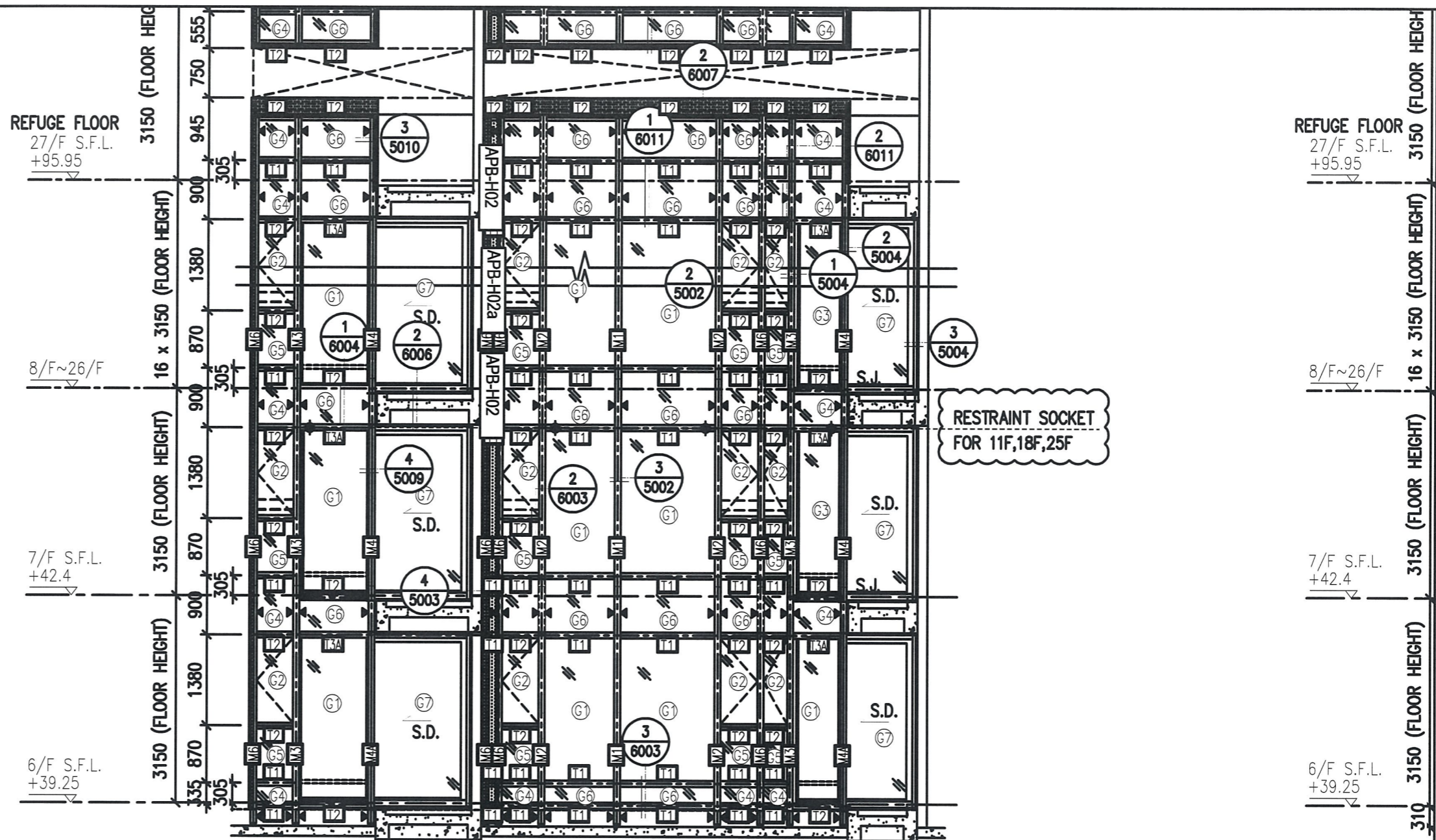

1 PART ELEVATION FOR CURTAIN WALL

2 TYPICAL FOR

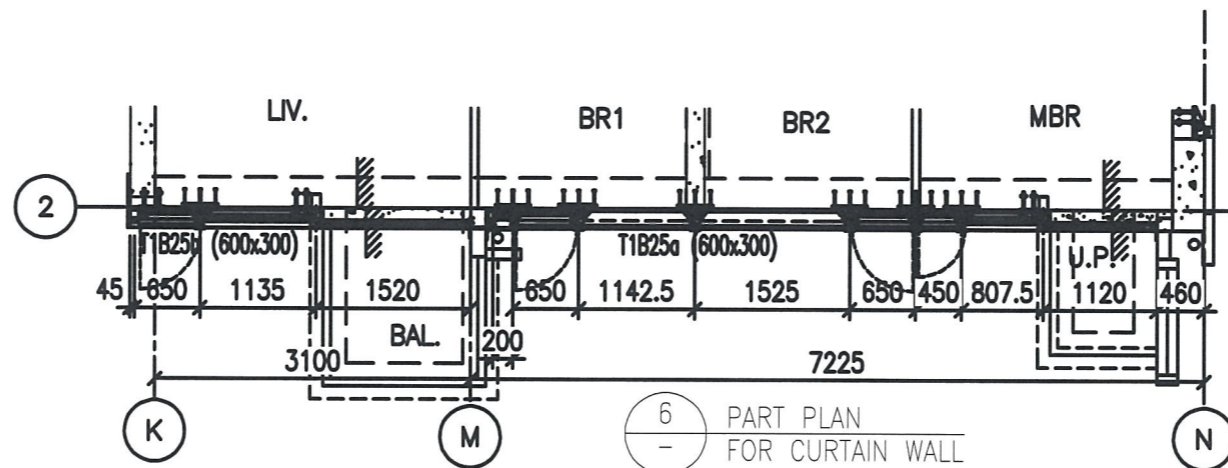

6 PART PLAN FOR CURTAIN WALL

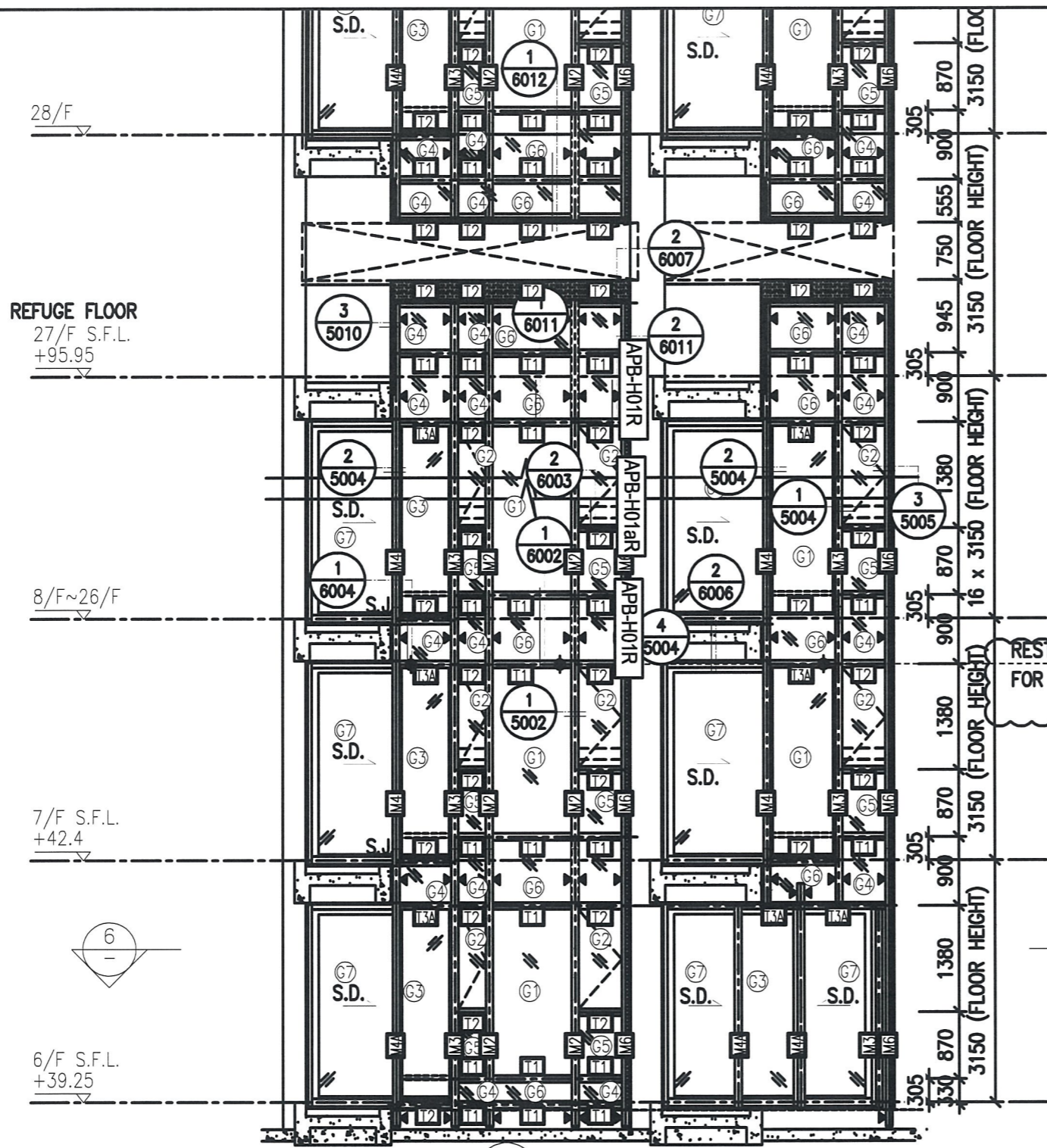

1 PART ELEVATION FOR CURTAIN WALL

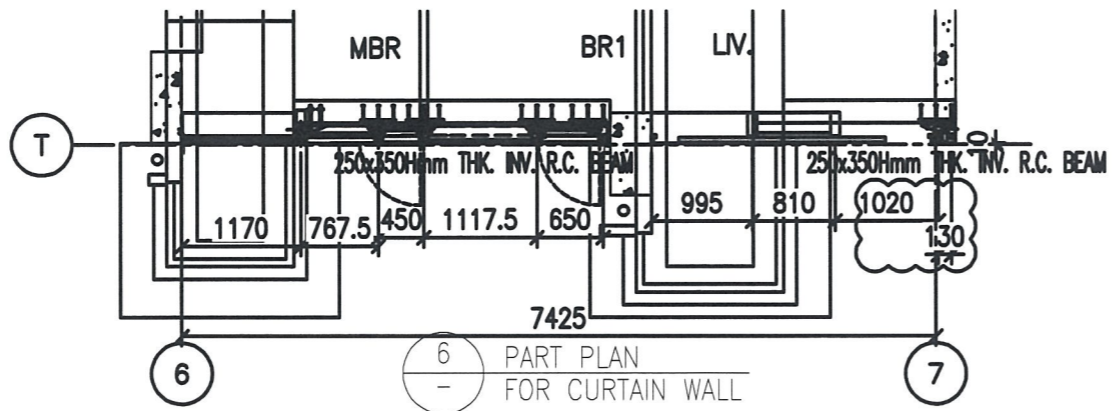

6 PART PLAN FOR CURTAIN WALL

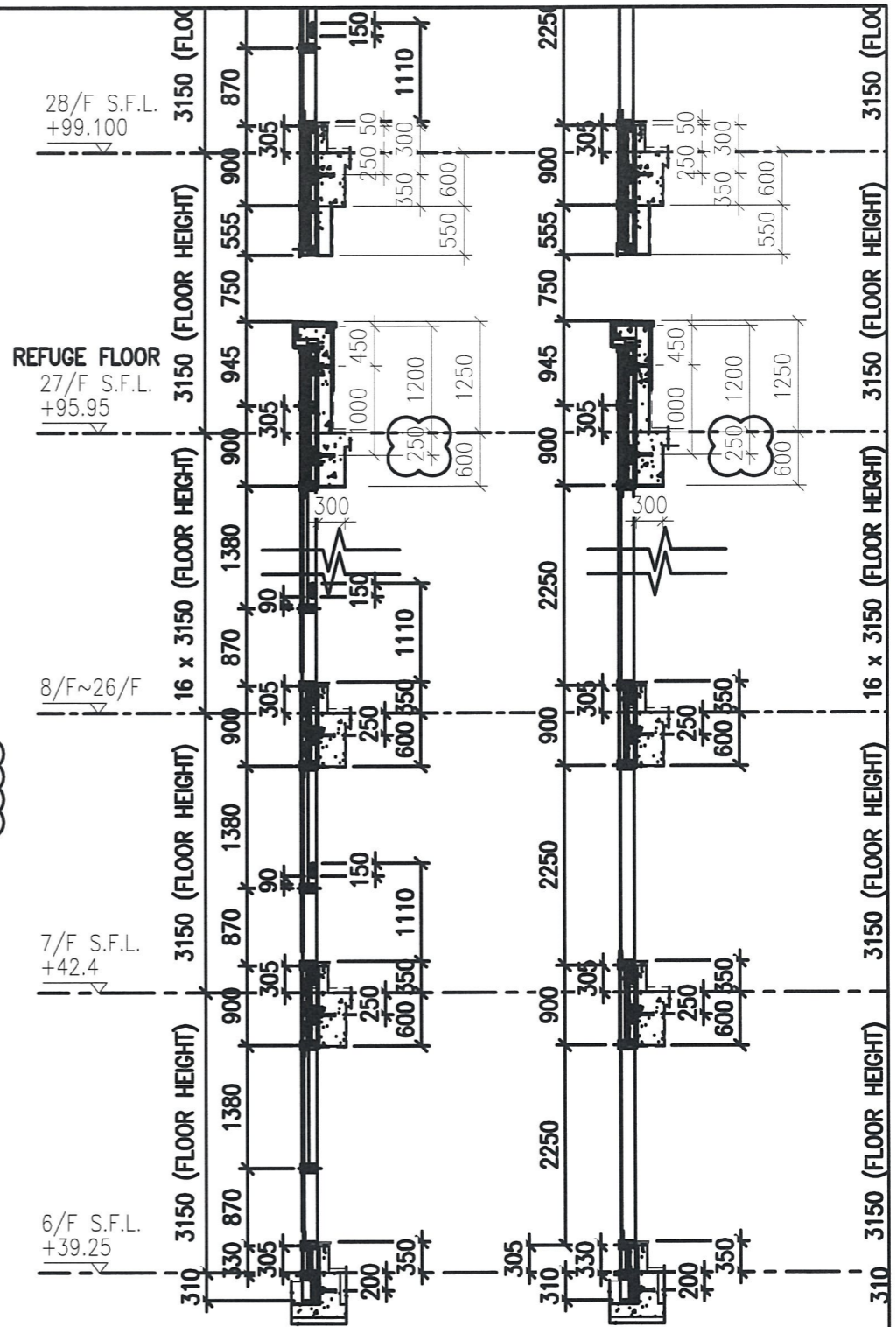

2 TYPICAL SECTION FOR CURTAIN WALL

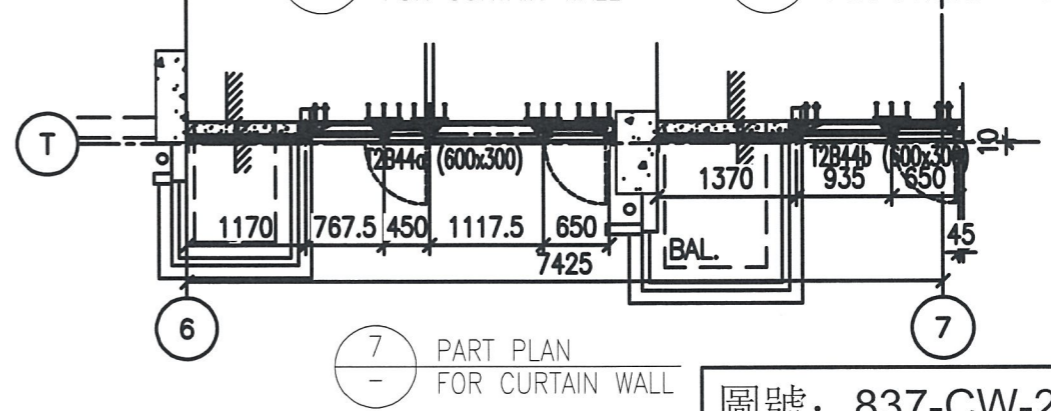

7 PART PLAN FOR CURTAIN WALL

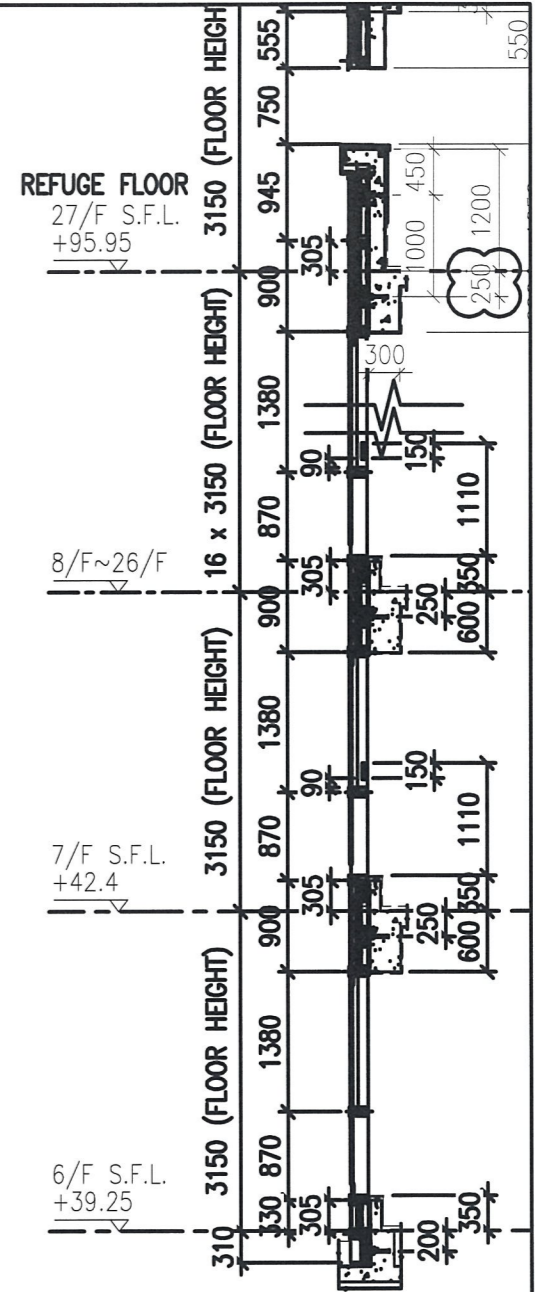
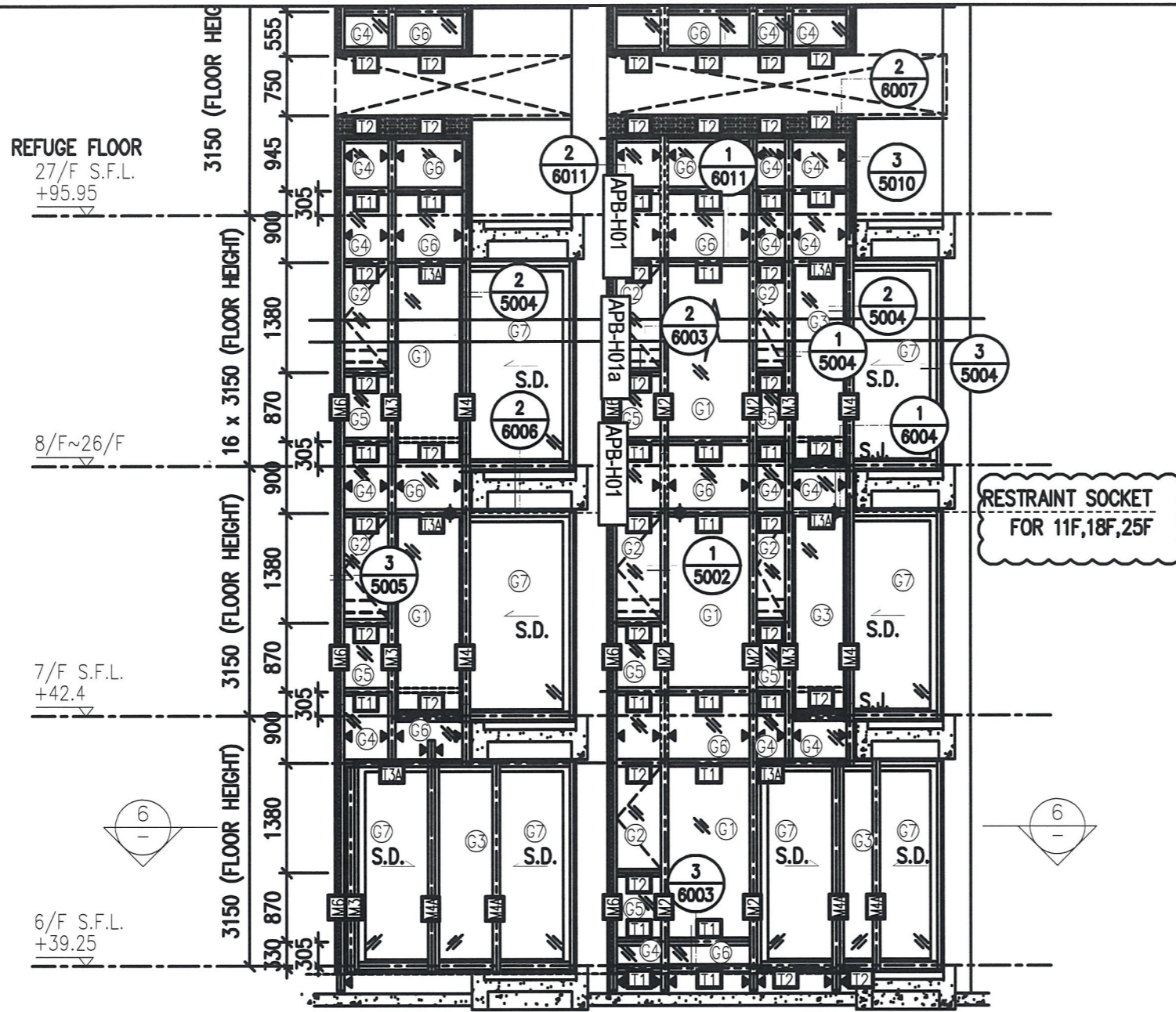

1 PART ELEVATION FOR CURTAIN WALL

2 TYPICAL SECTION FOR CURTAIN WALL

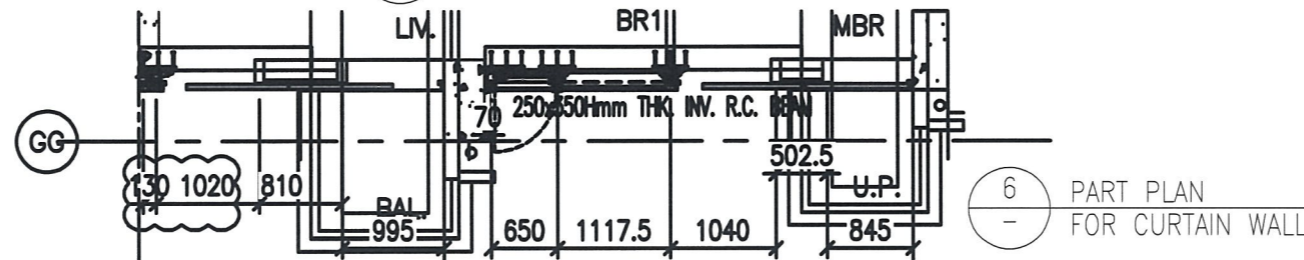

6 PART PLAN FOR CURTAIN WALL

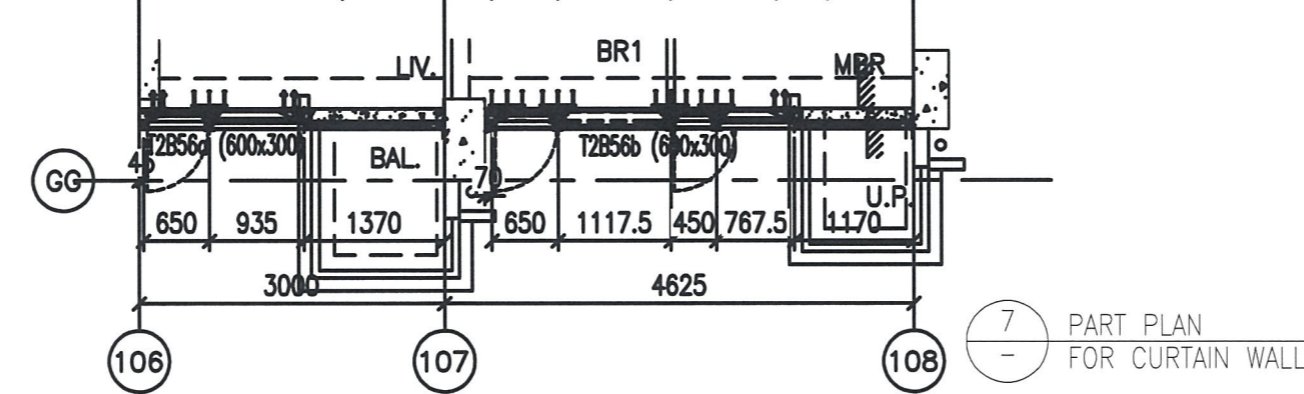

7 PART PLAN FOR CURTAIN WALL

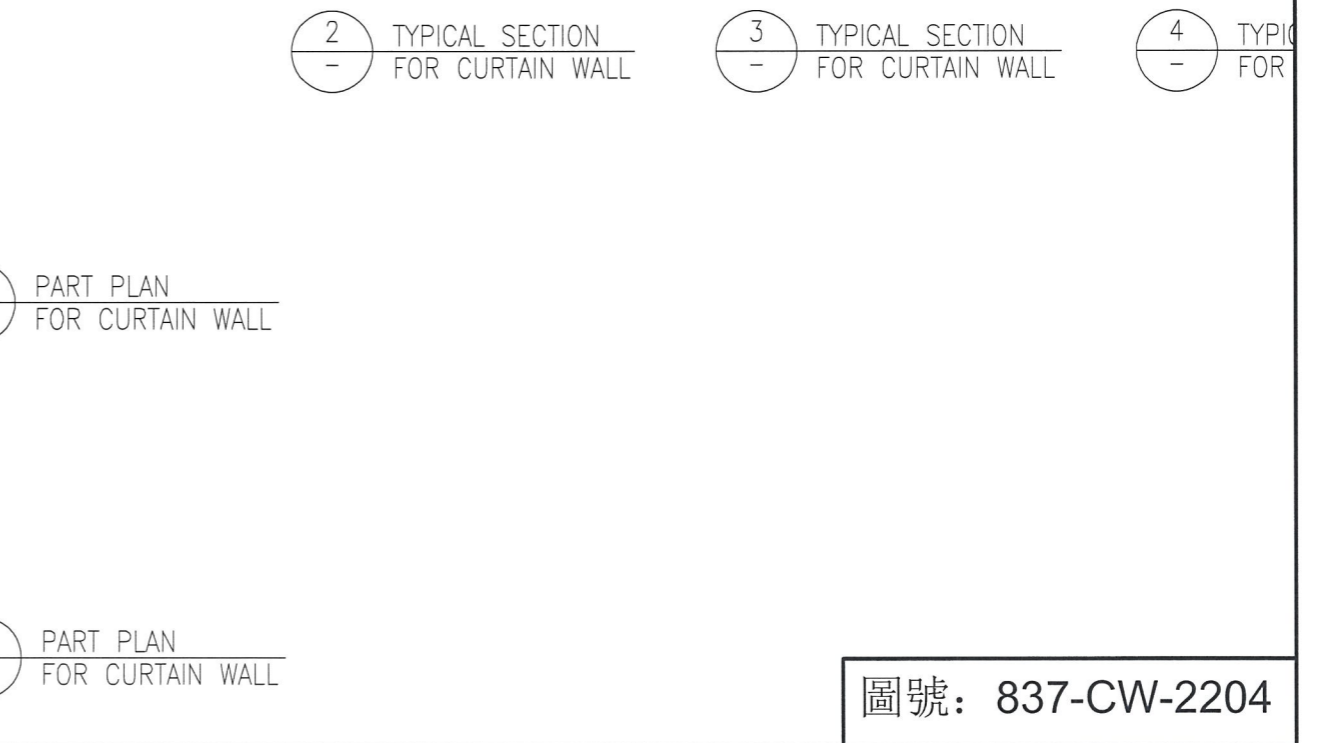
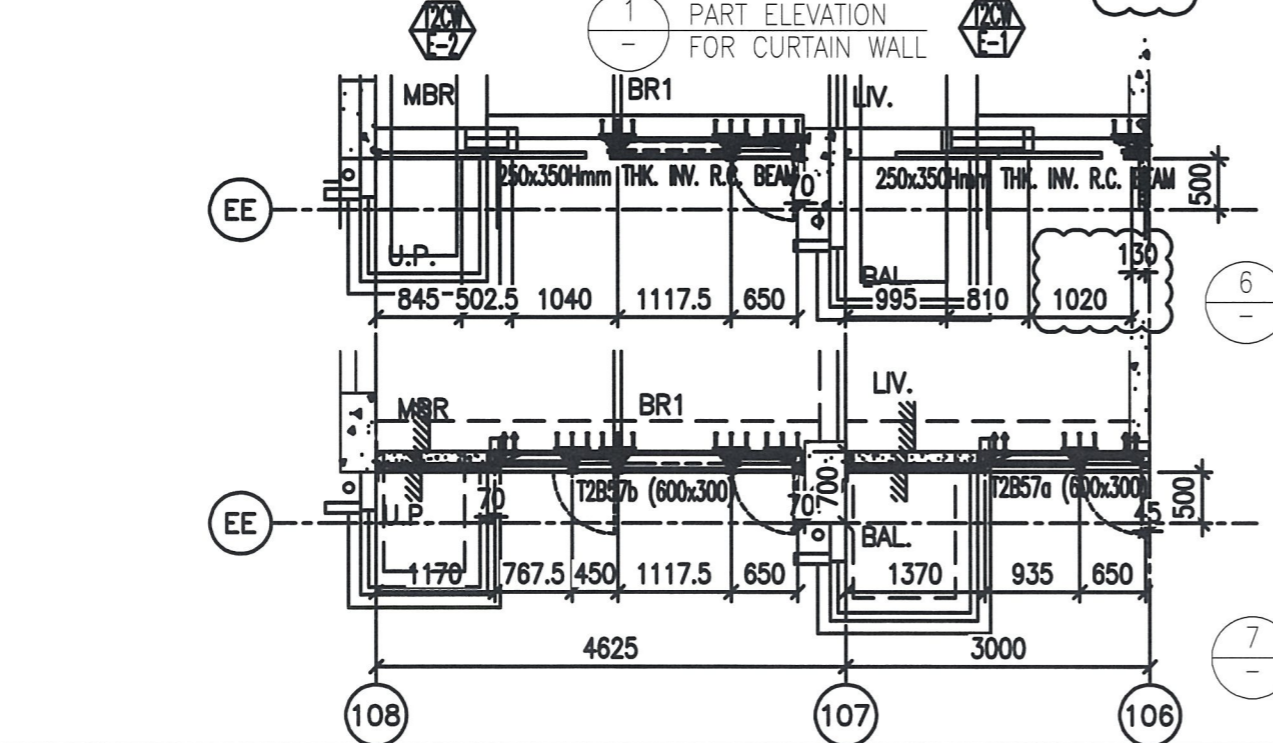
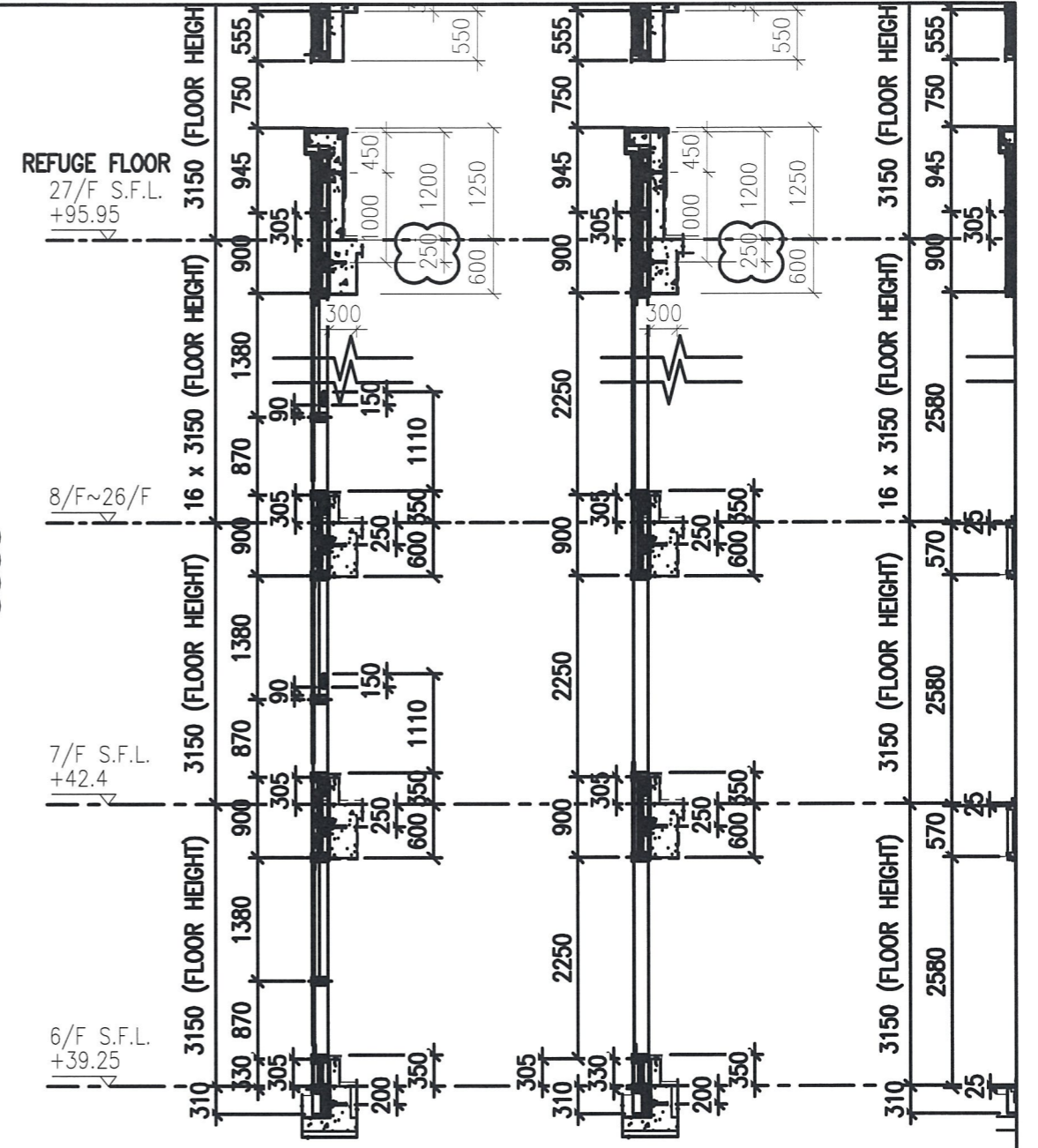
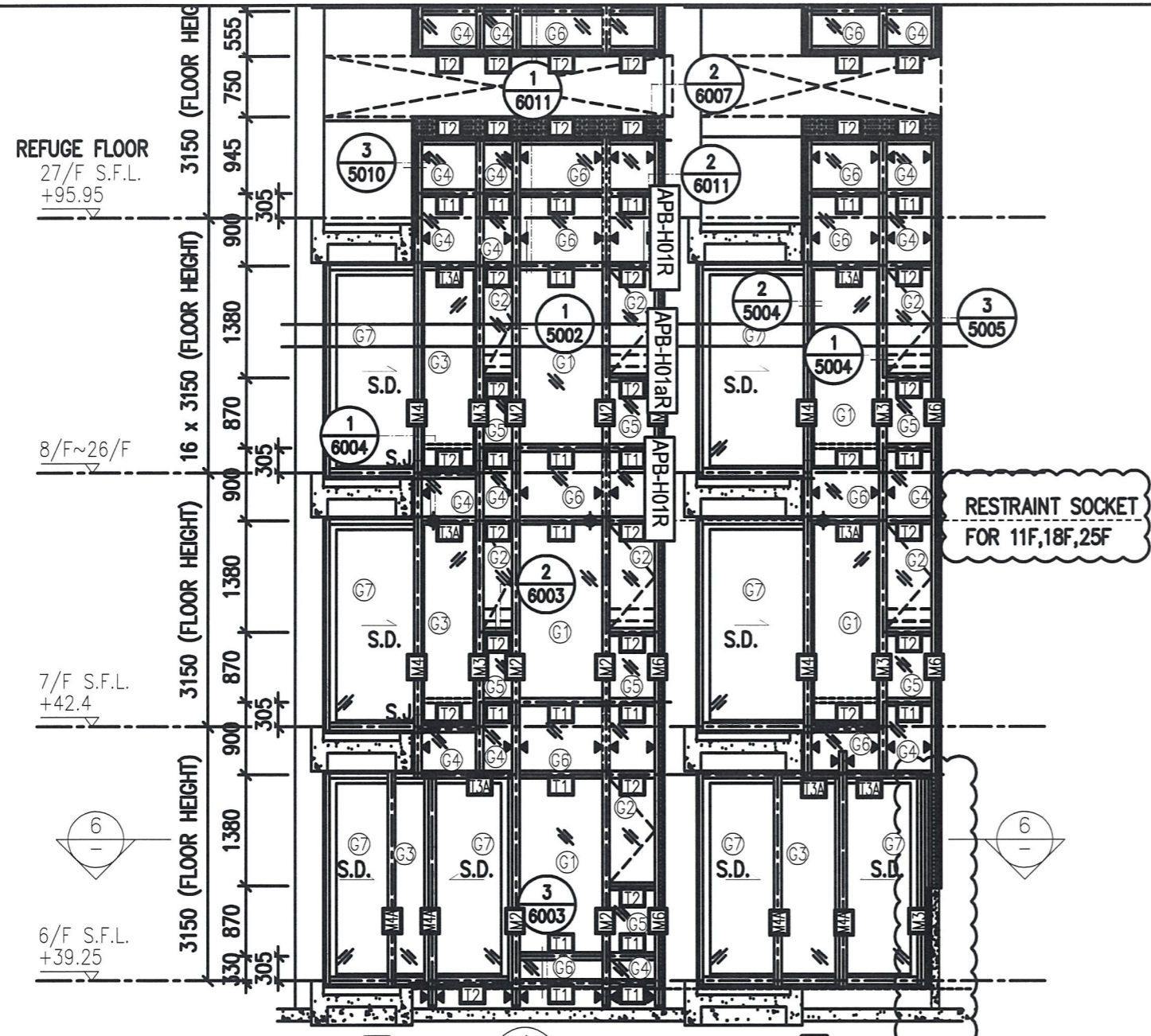

圖號: 837-CW-2204

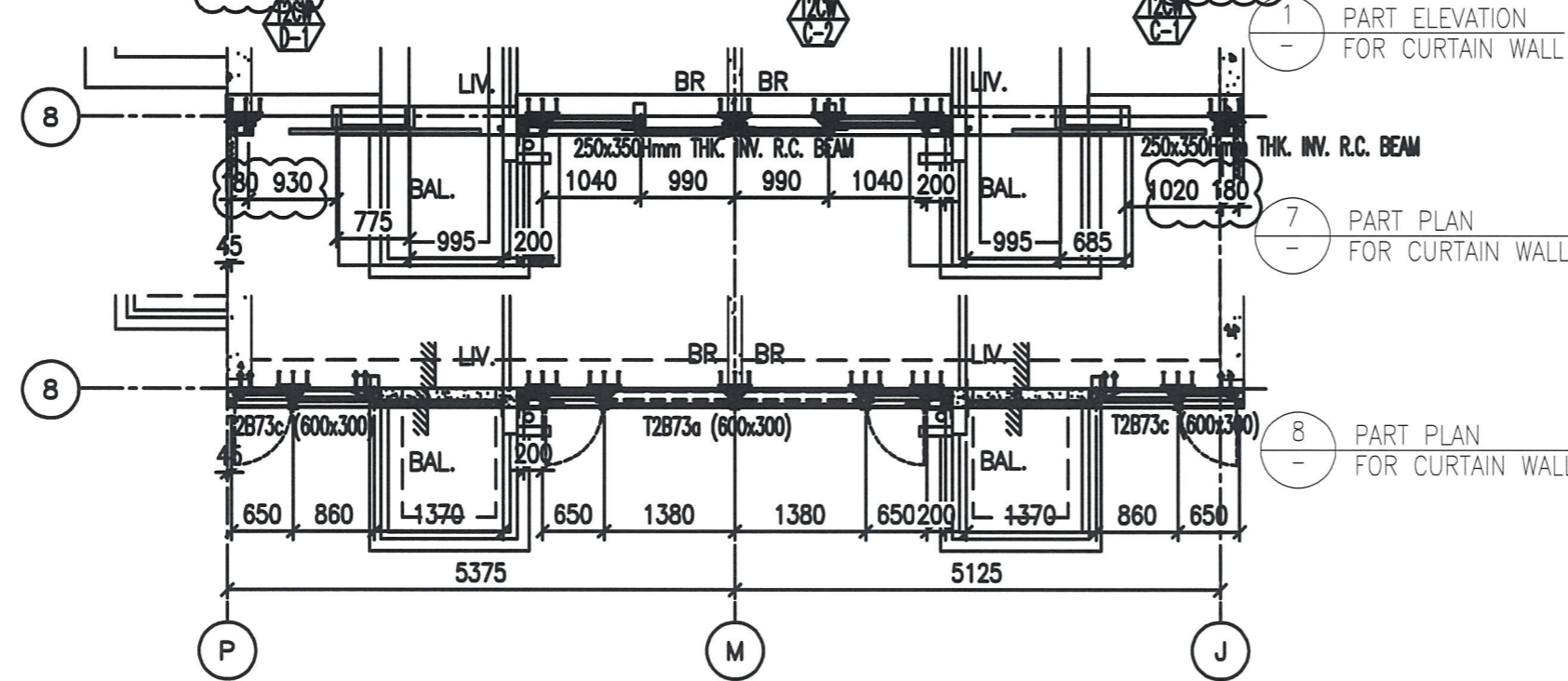
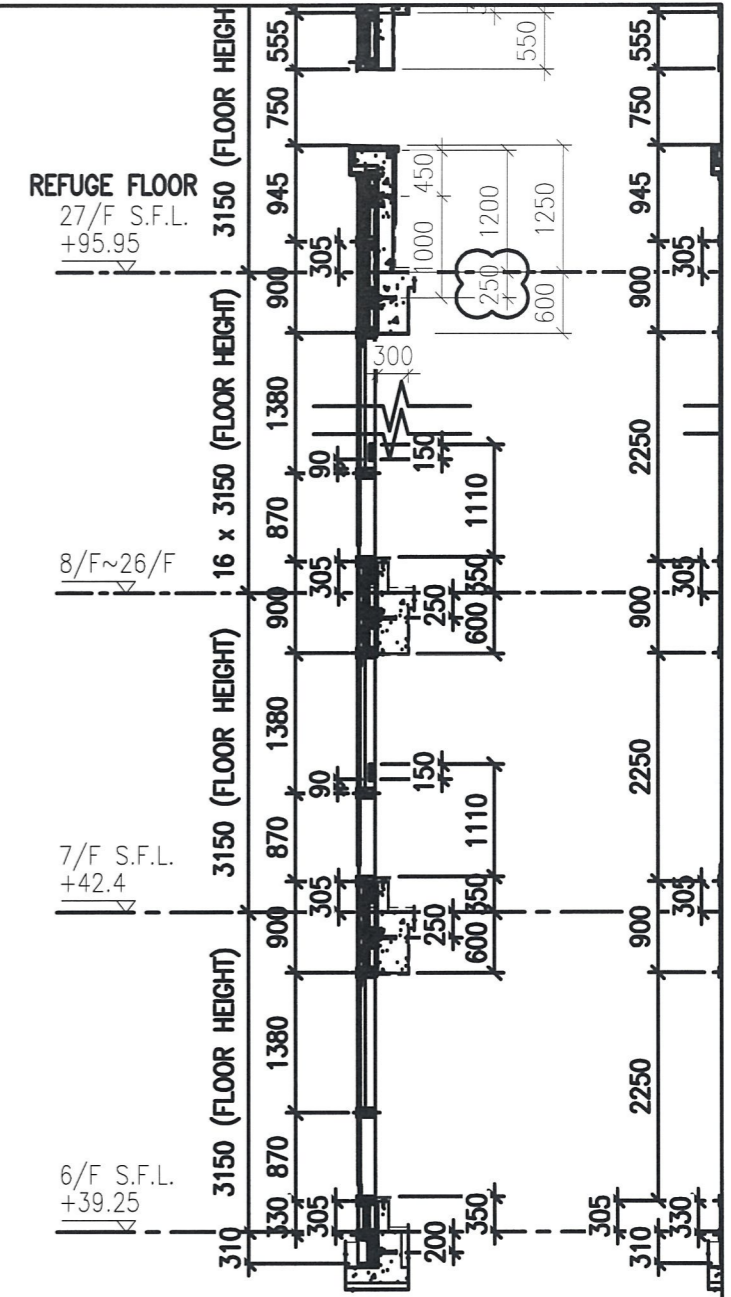
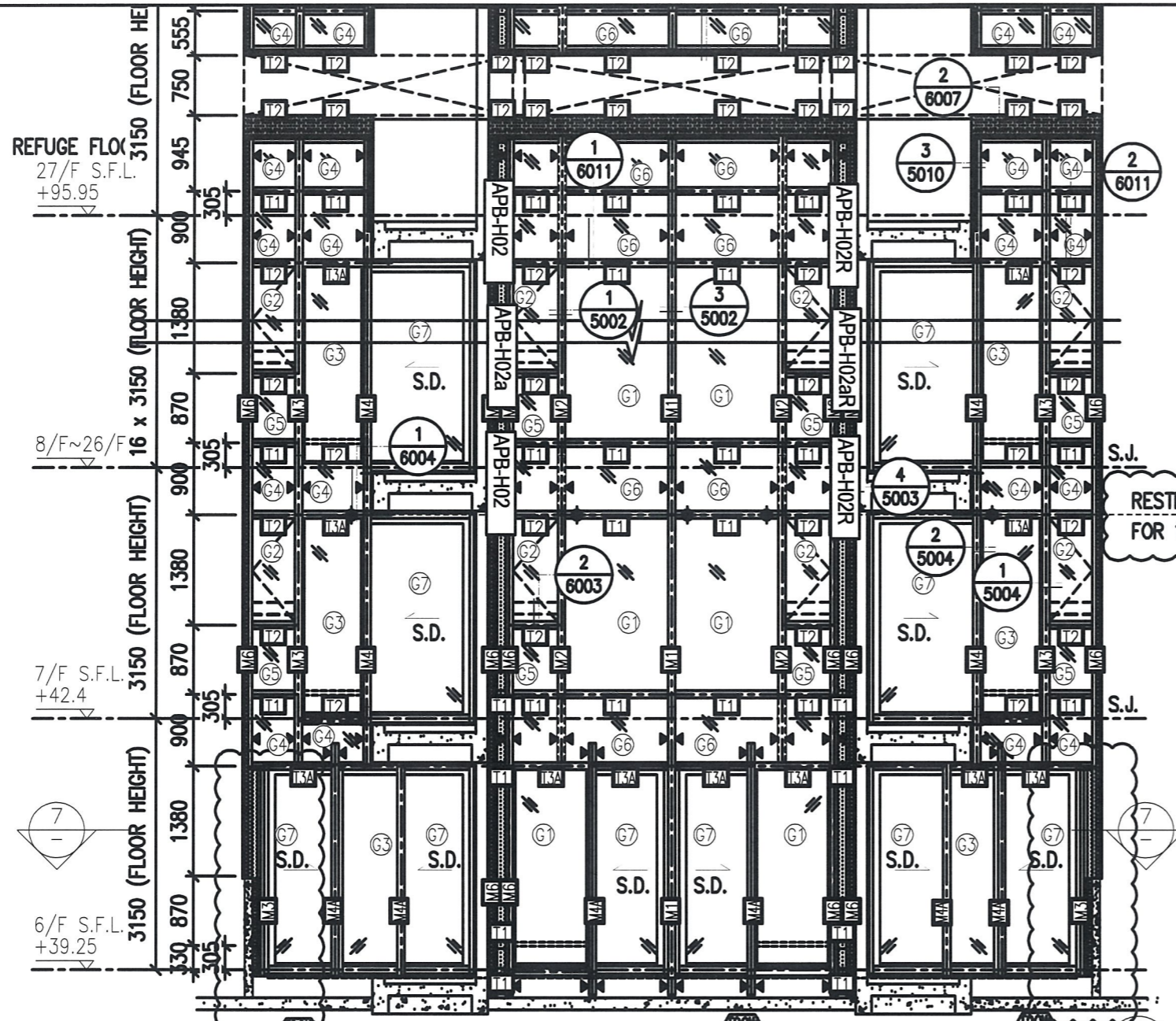

圖號: 837-CW-2205

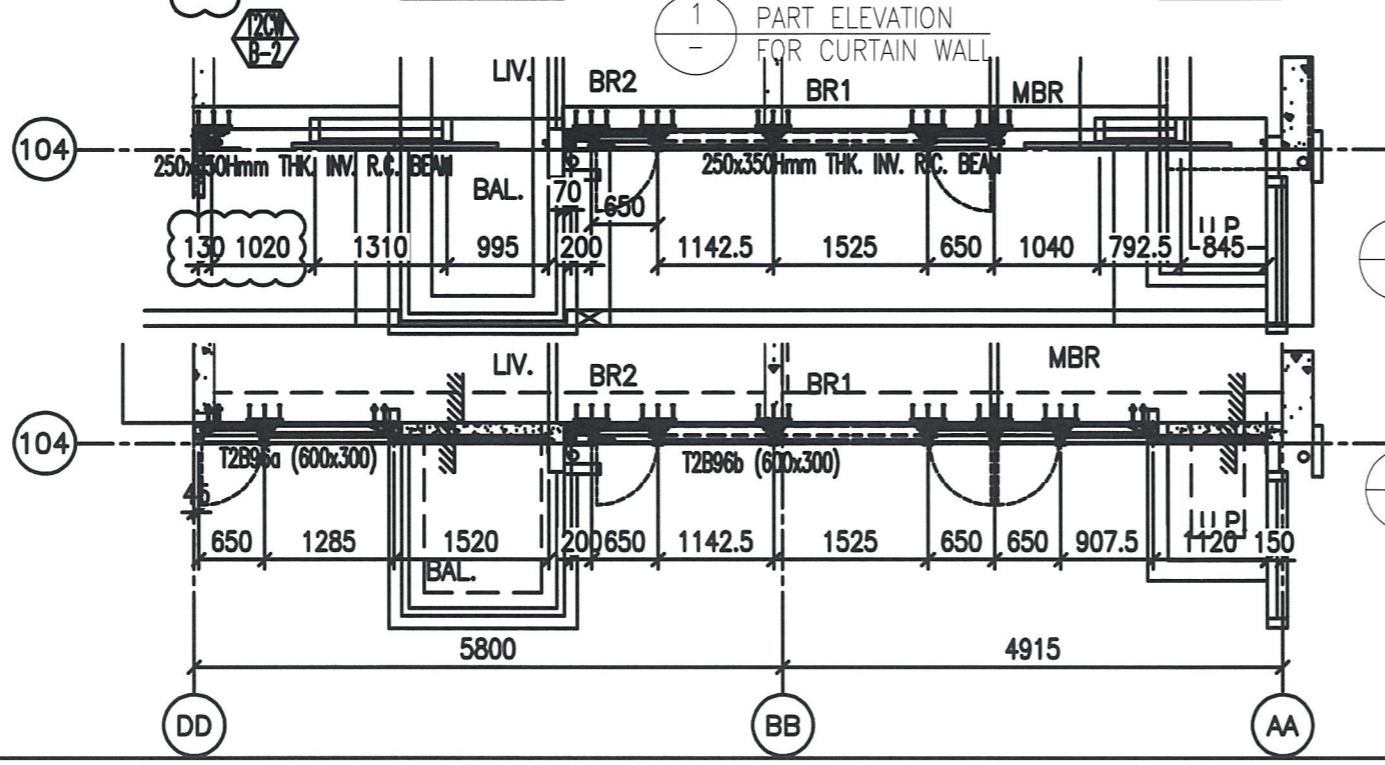
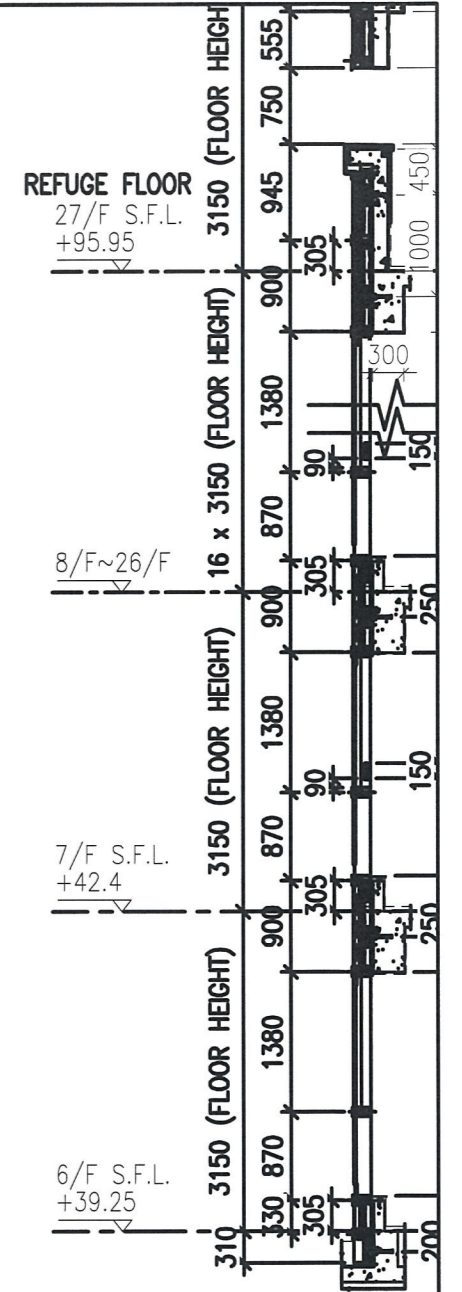
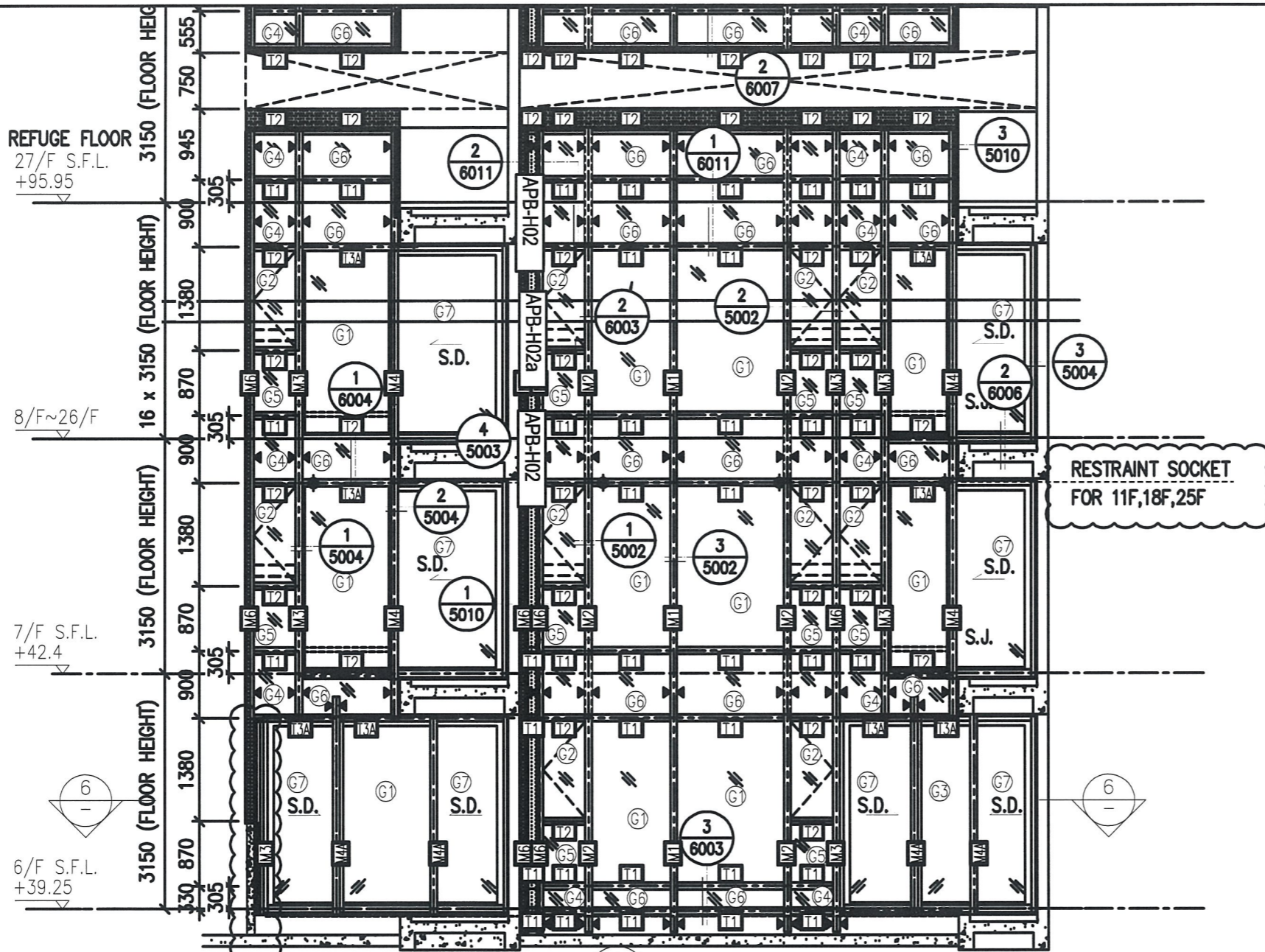

6 PART PLAN FOR CURTAIN WALL

2 TYPICAL SECTION FOR CURTAIN WALL

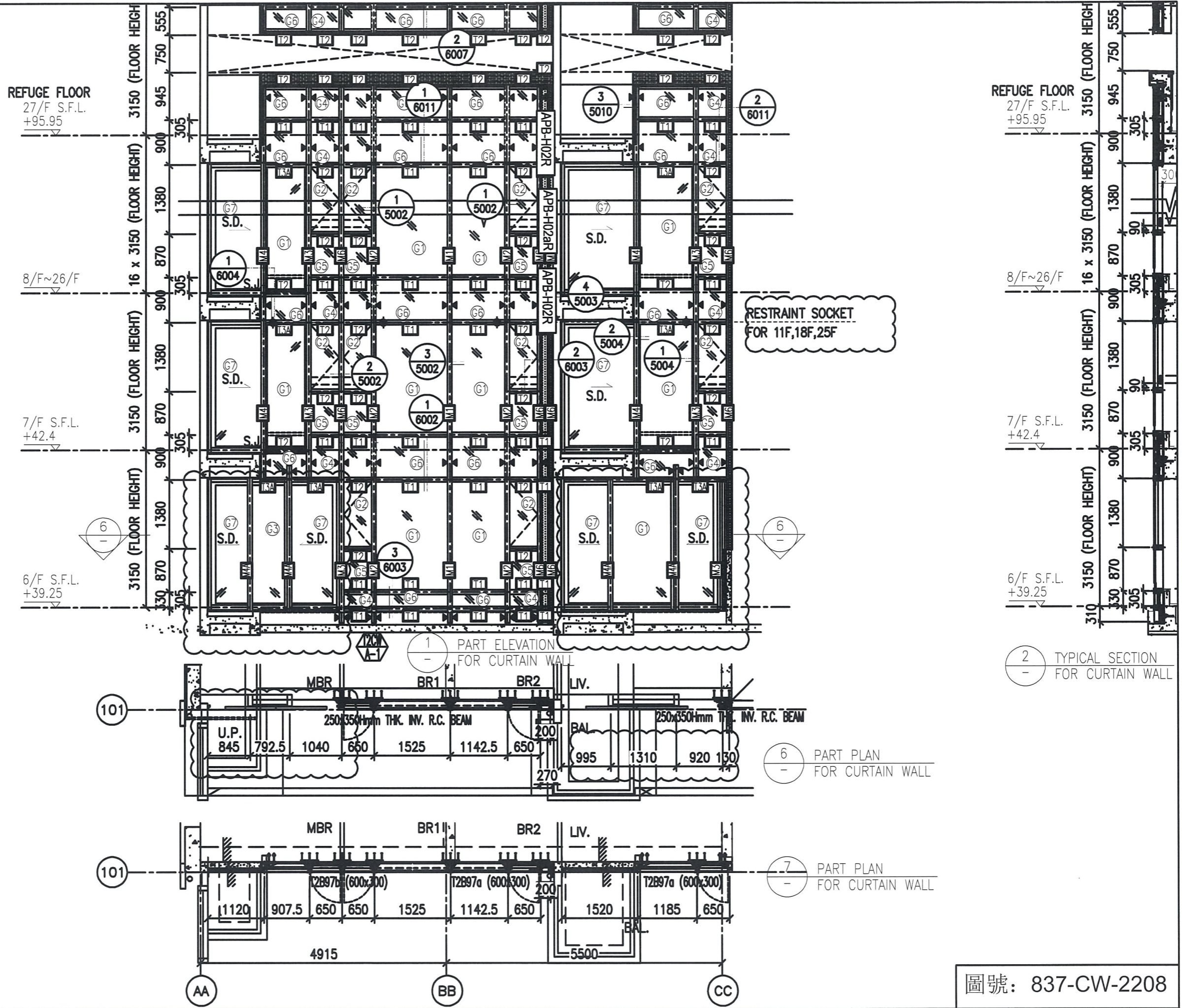

圖號: 837-CW-2208

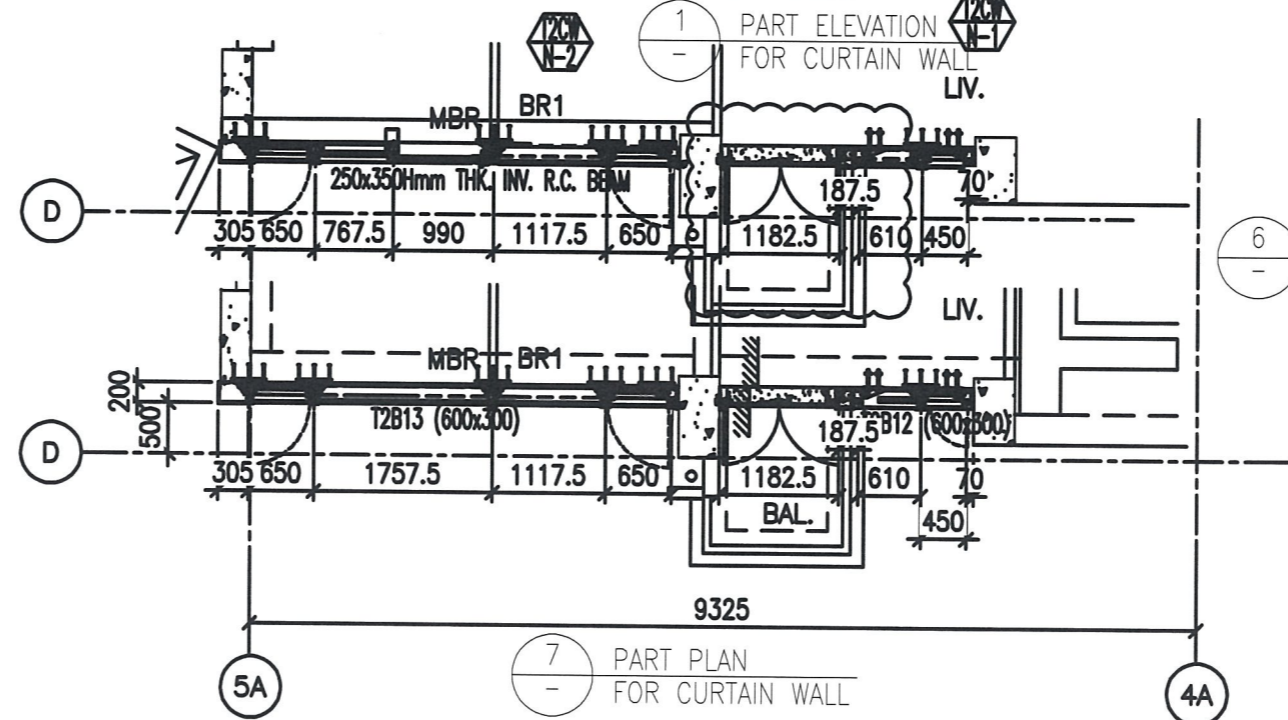
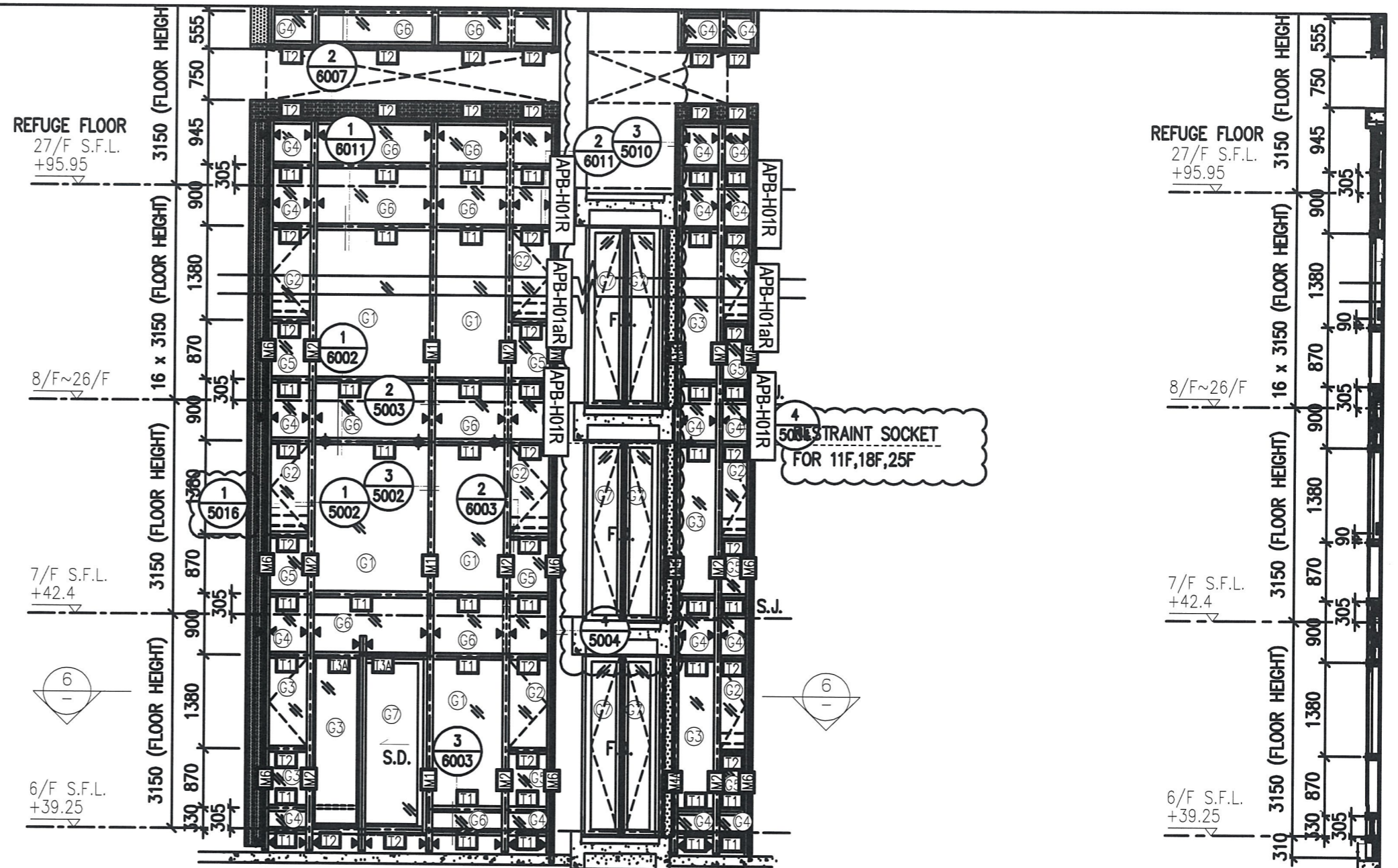

2 TYPICAL SECTION FOR CURTAIN WALL

6 PART PLAN FOR CURTAIN WALL

7 PART PLAN FOR CURTAIN WALL

圖號: 837-CW-2209

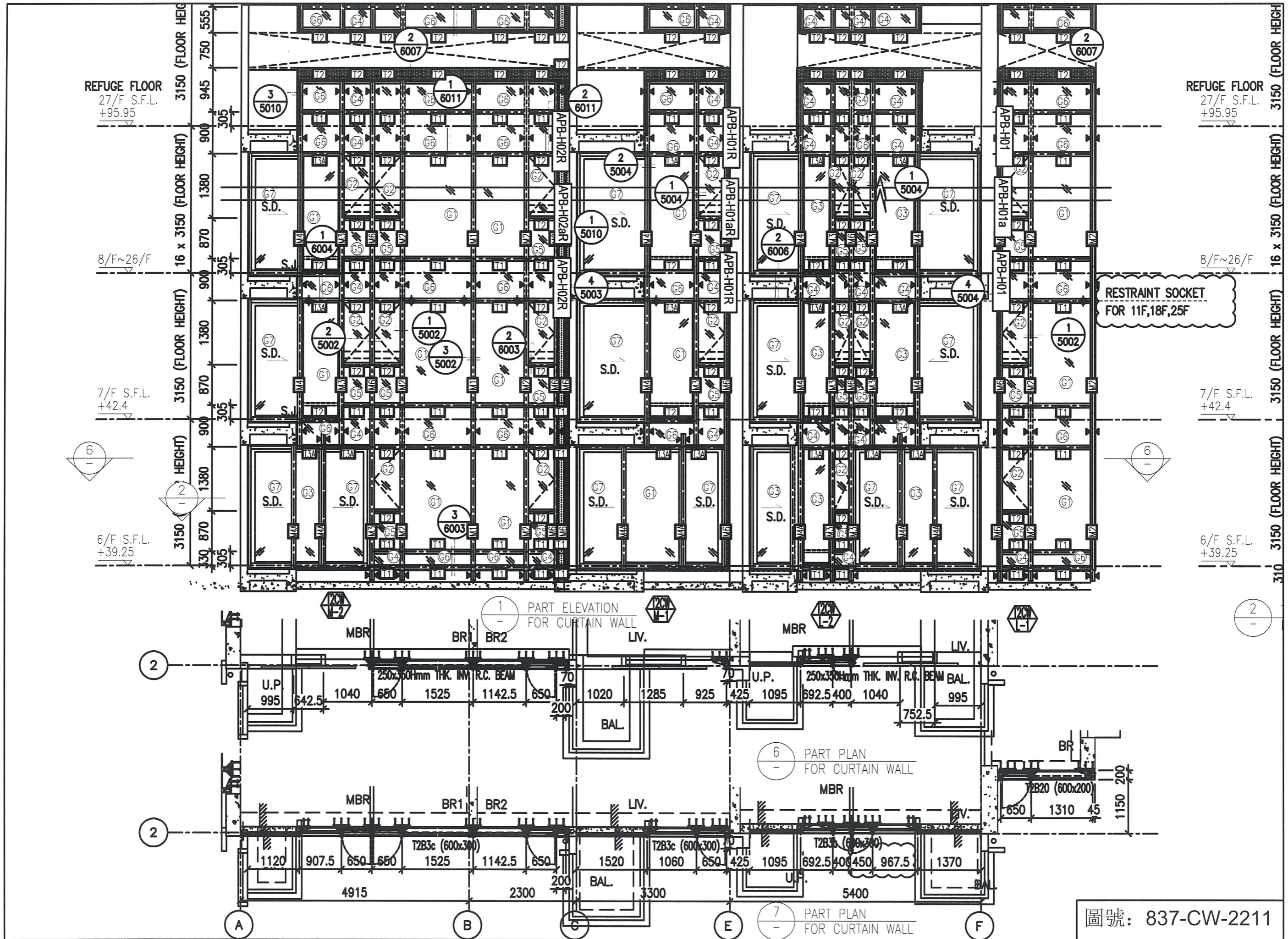

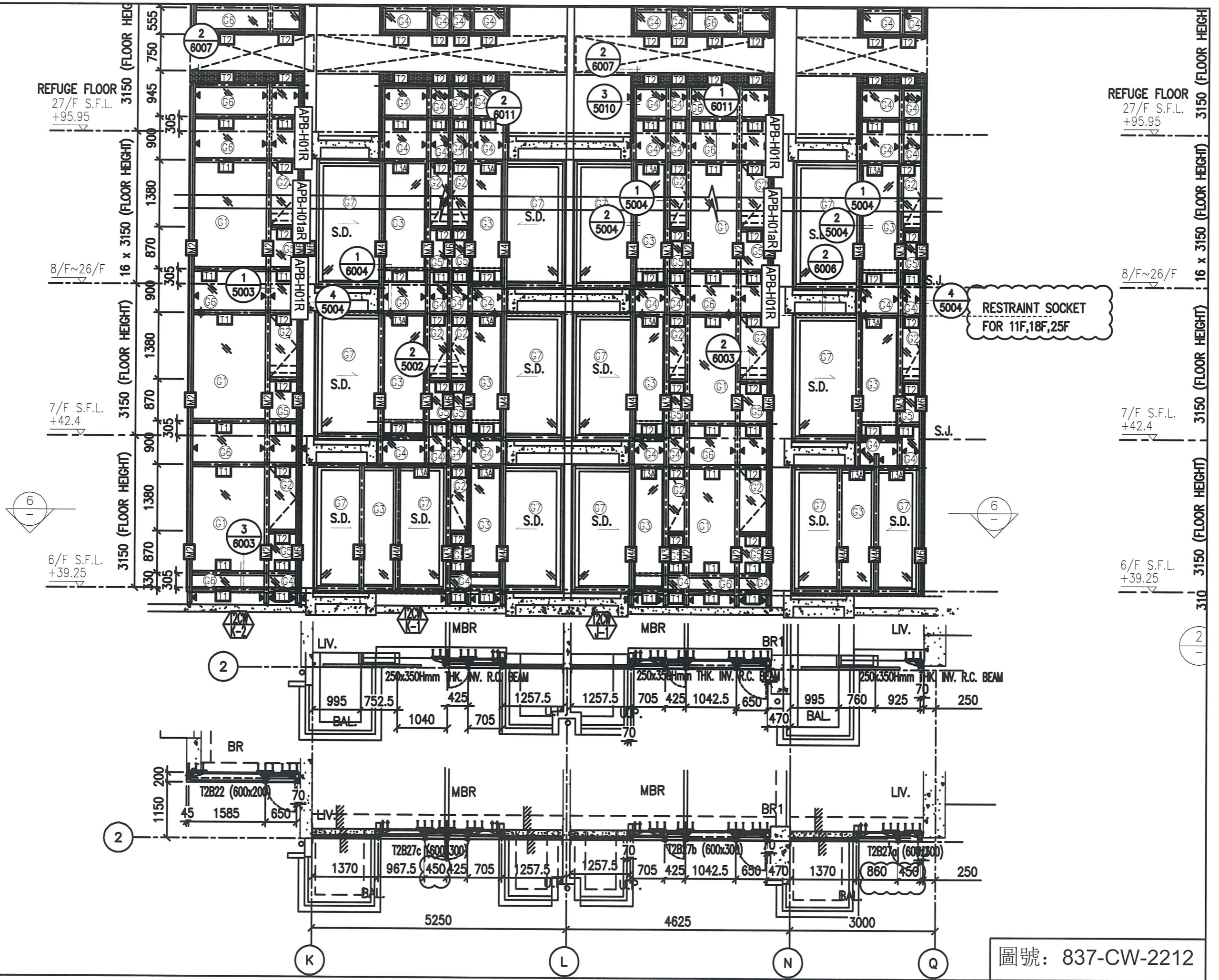

RESTRAINT SOCKET FOR 11F,18F,25F

圖號: 837-CW-2212

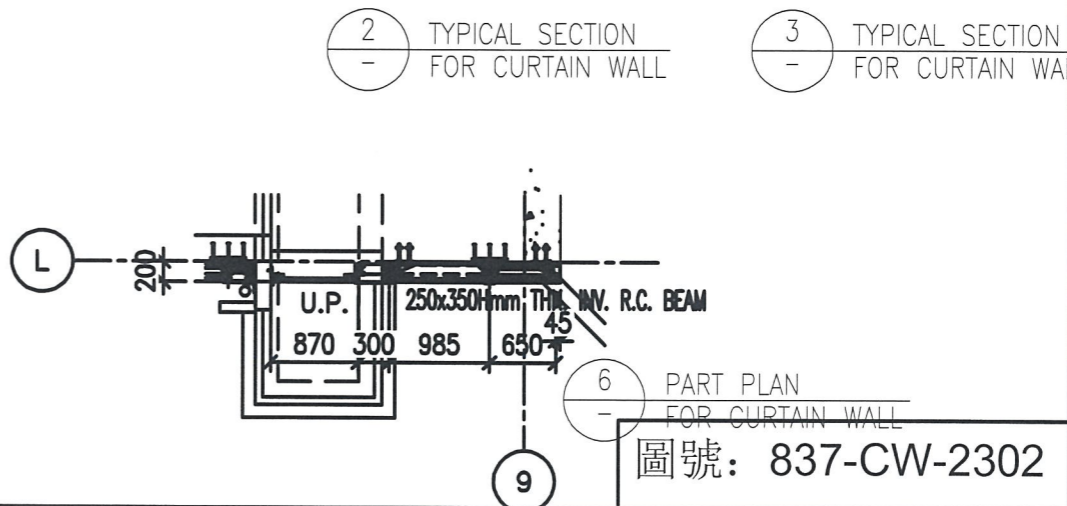
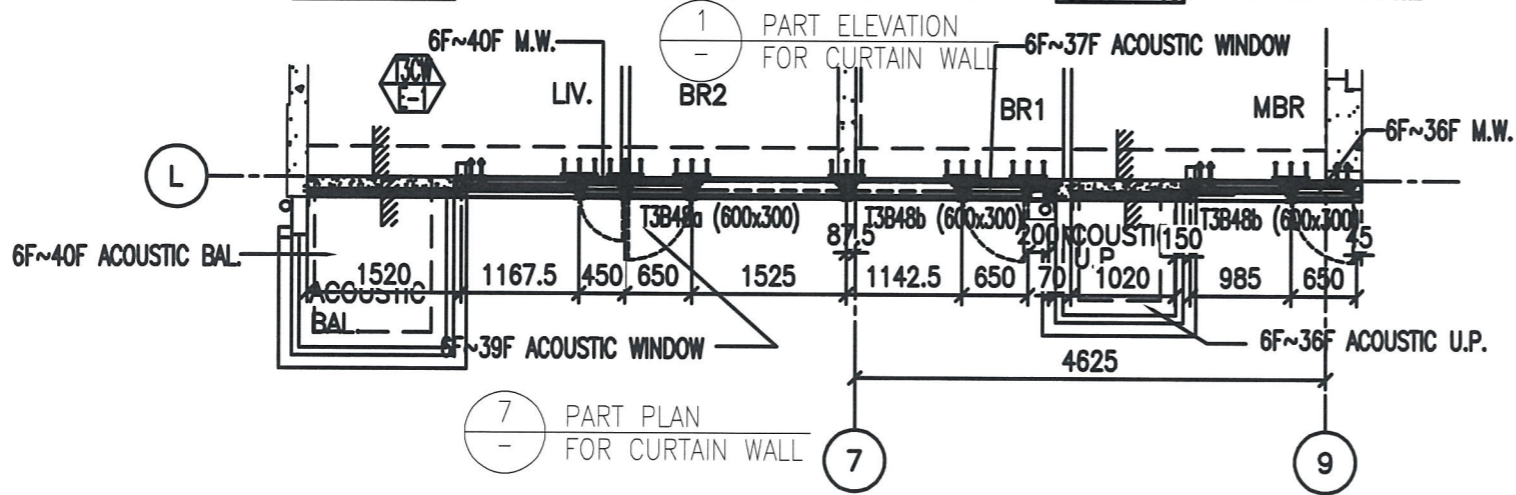
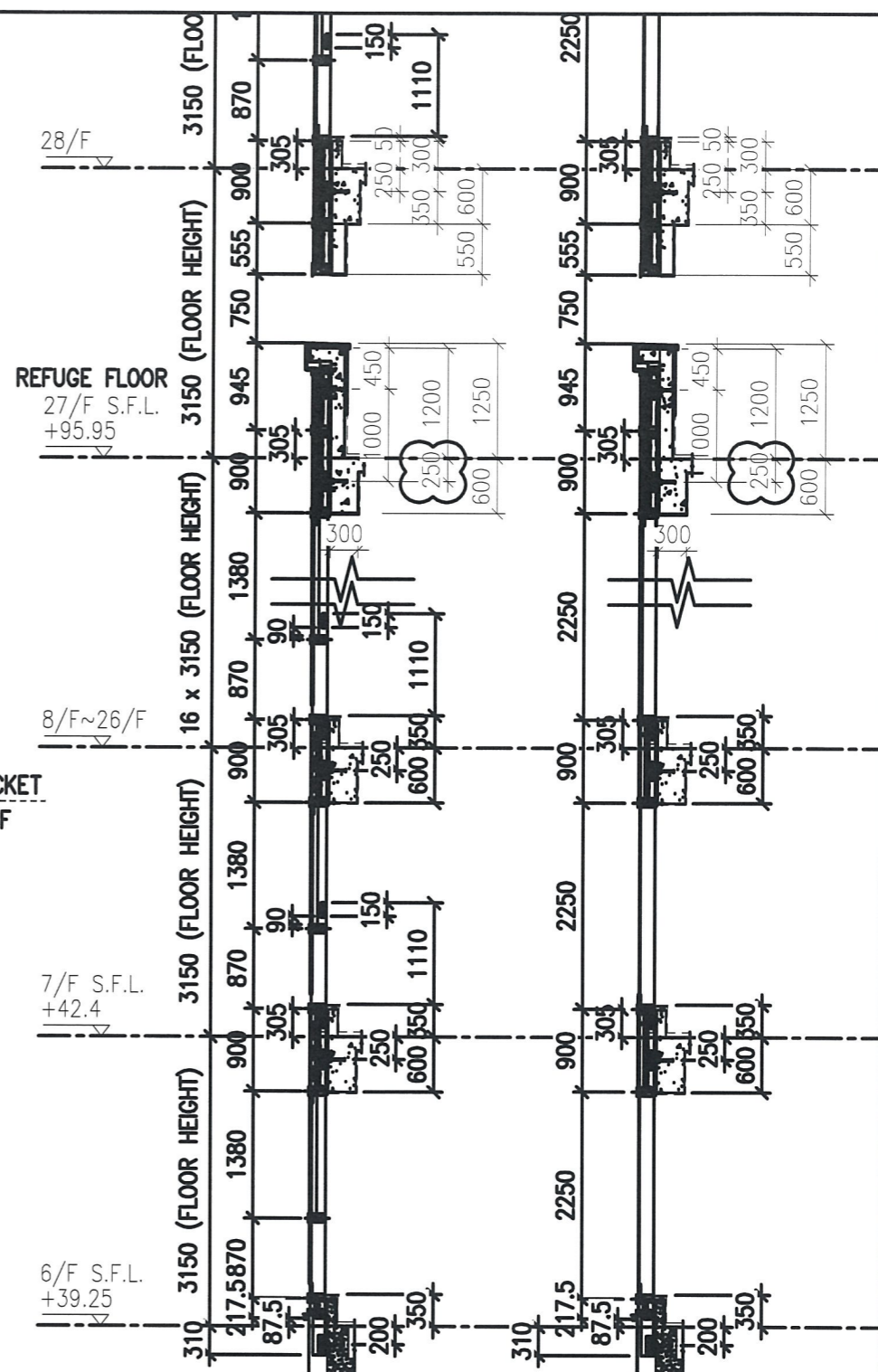
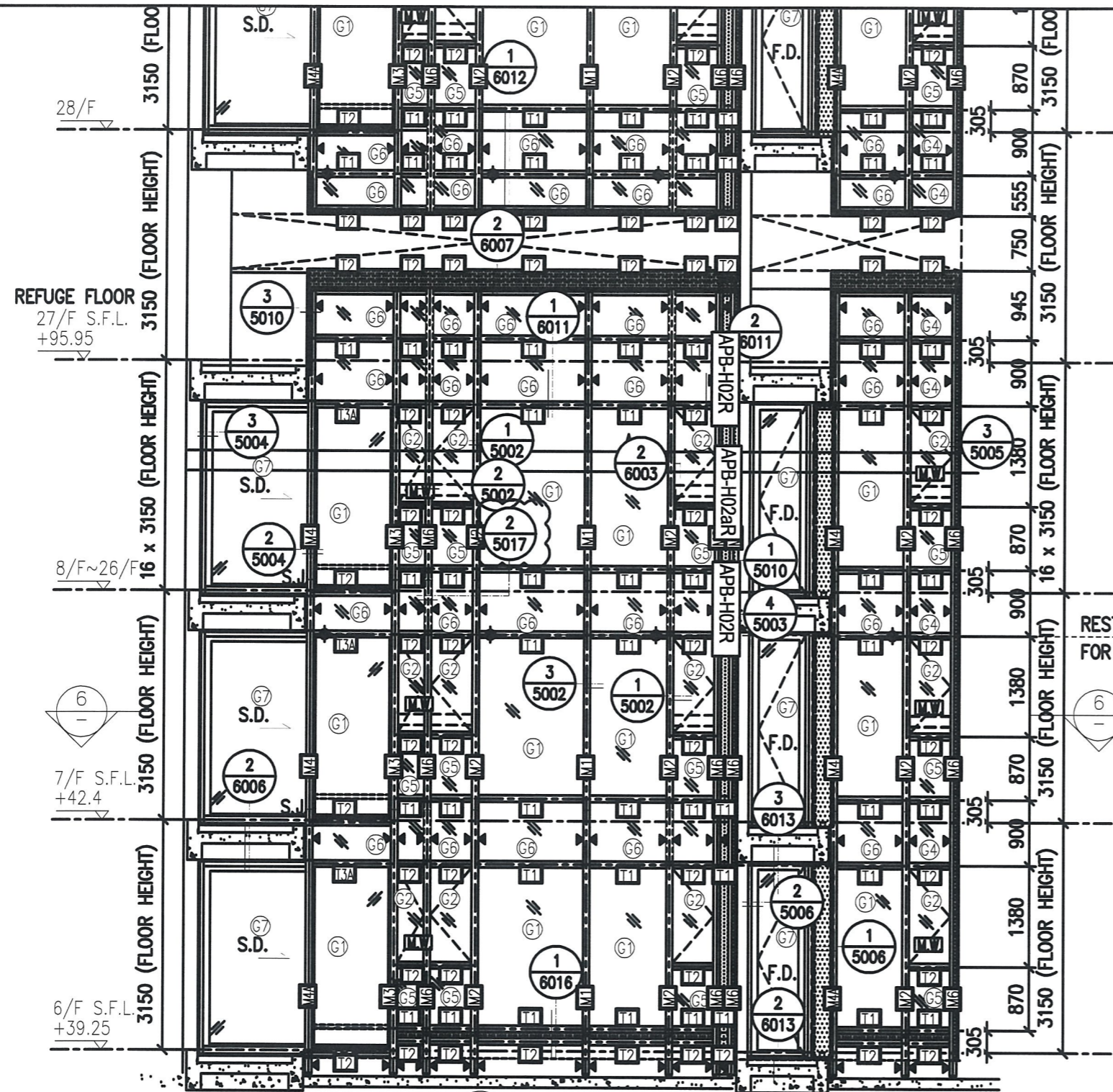

圖號: 837-CW-2302

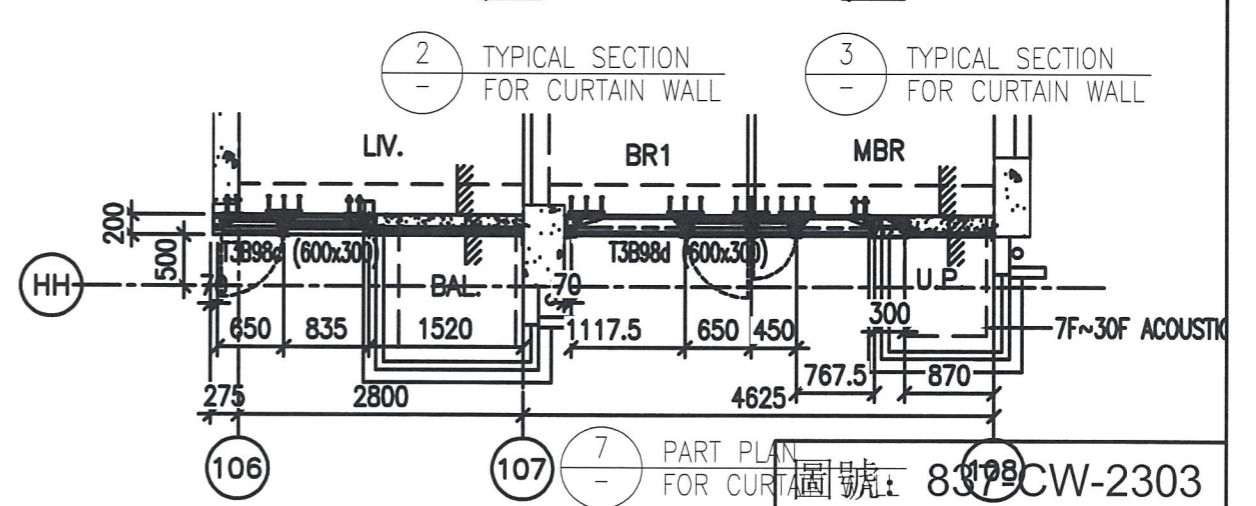
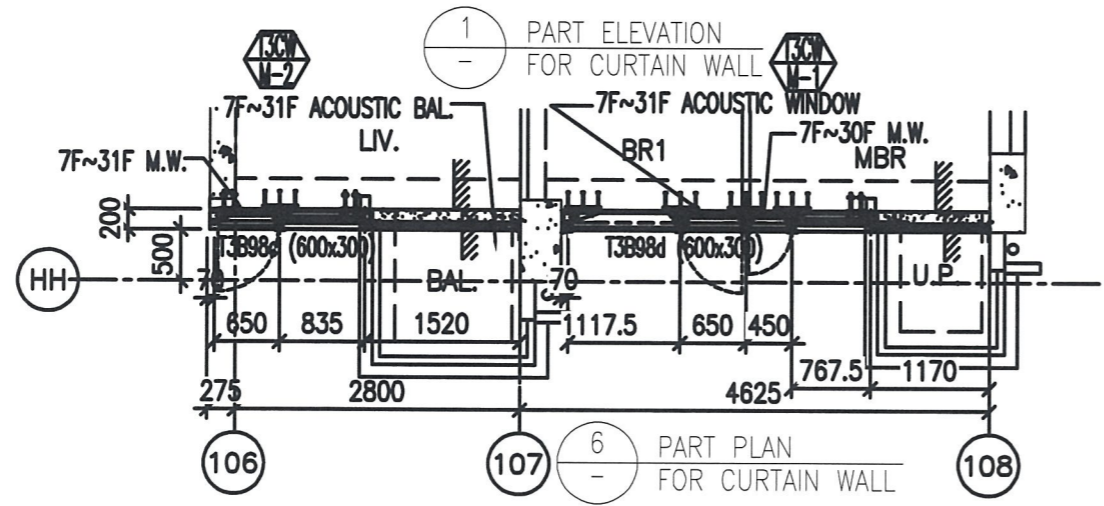
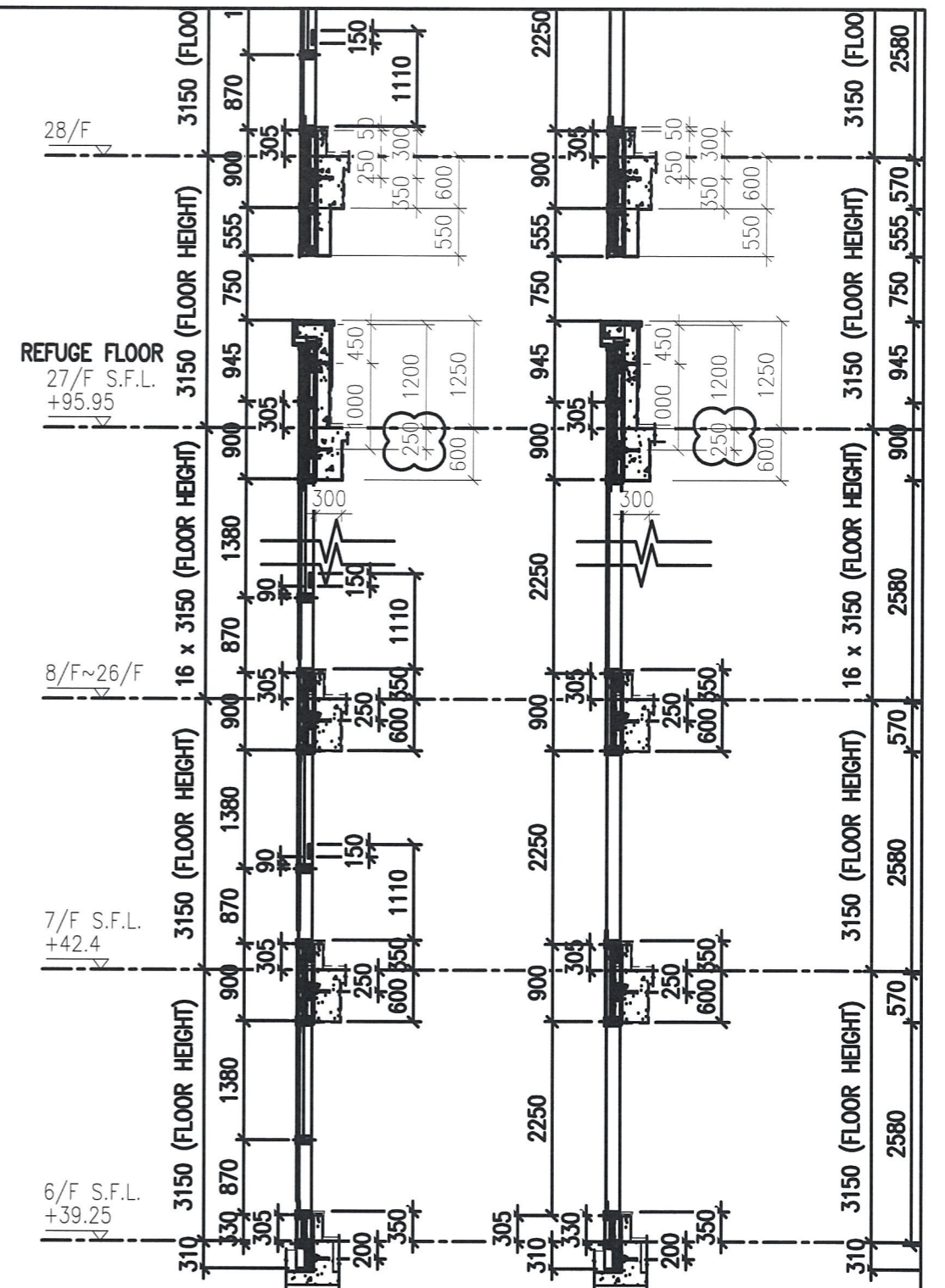
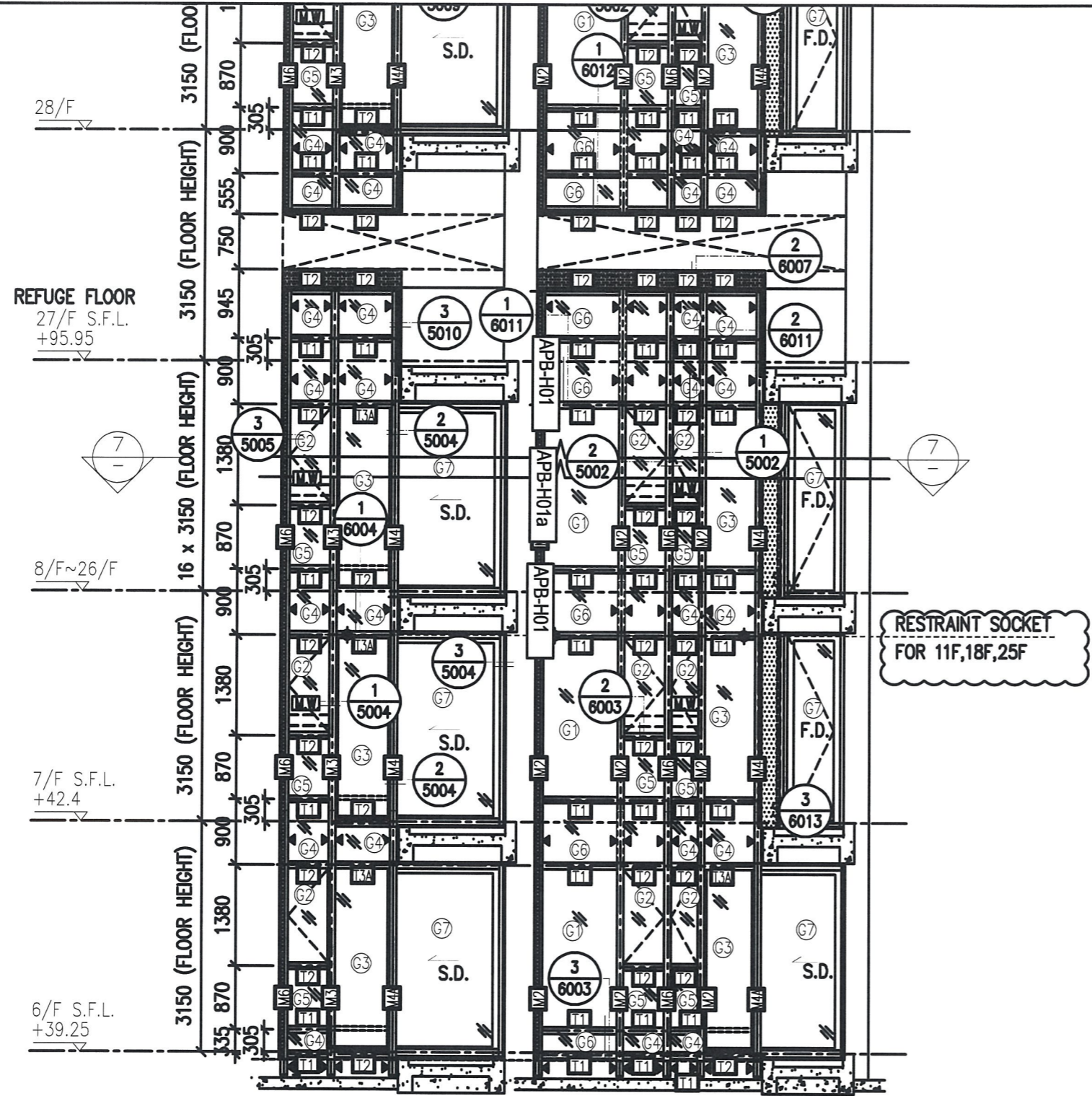

圖號: 83198 CW-2303

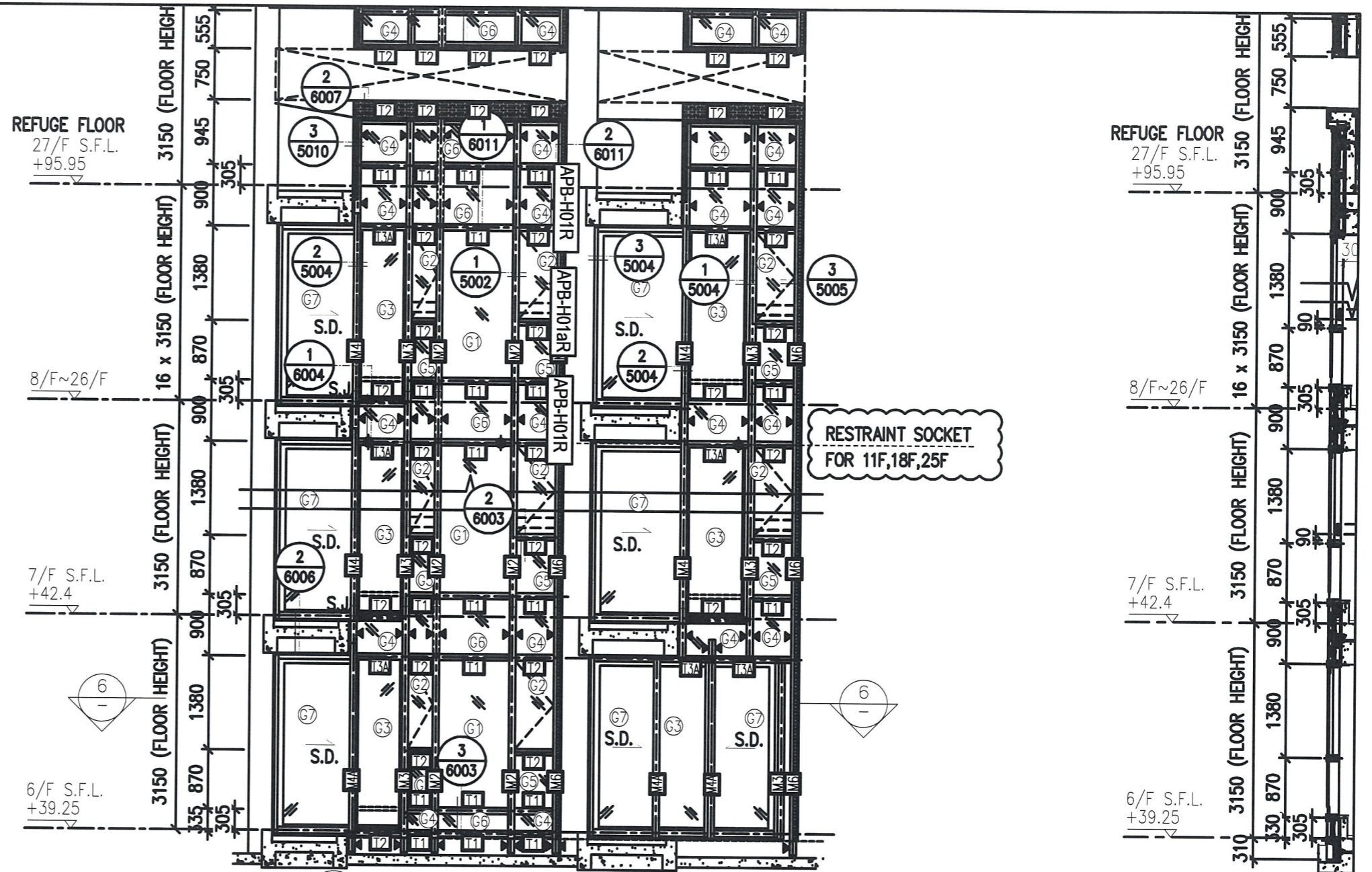

1 PART ELEVATION FOR CURTAIN WALL

2 TYPICAL FOR CU

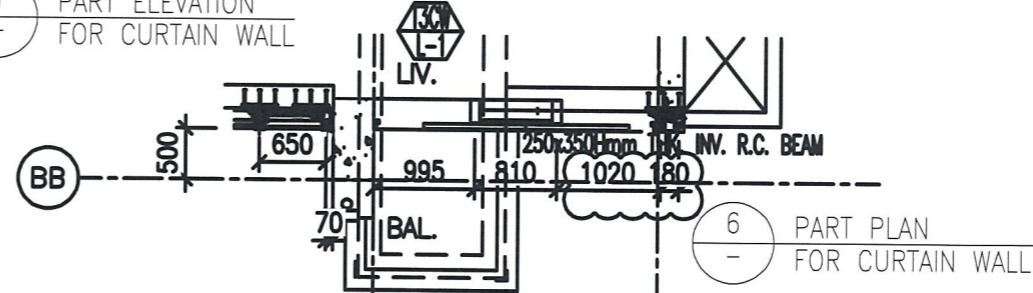

6 PART PLAN FOR CURTAIN WALL

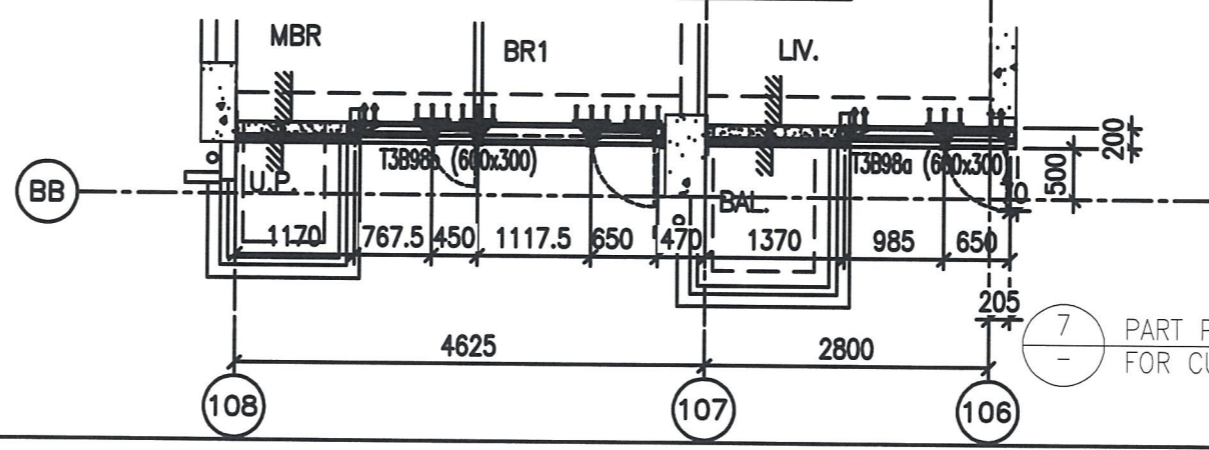

7 PART PLAN FOR CURTAIN WALL

圖號: 837-CW-2304

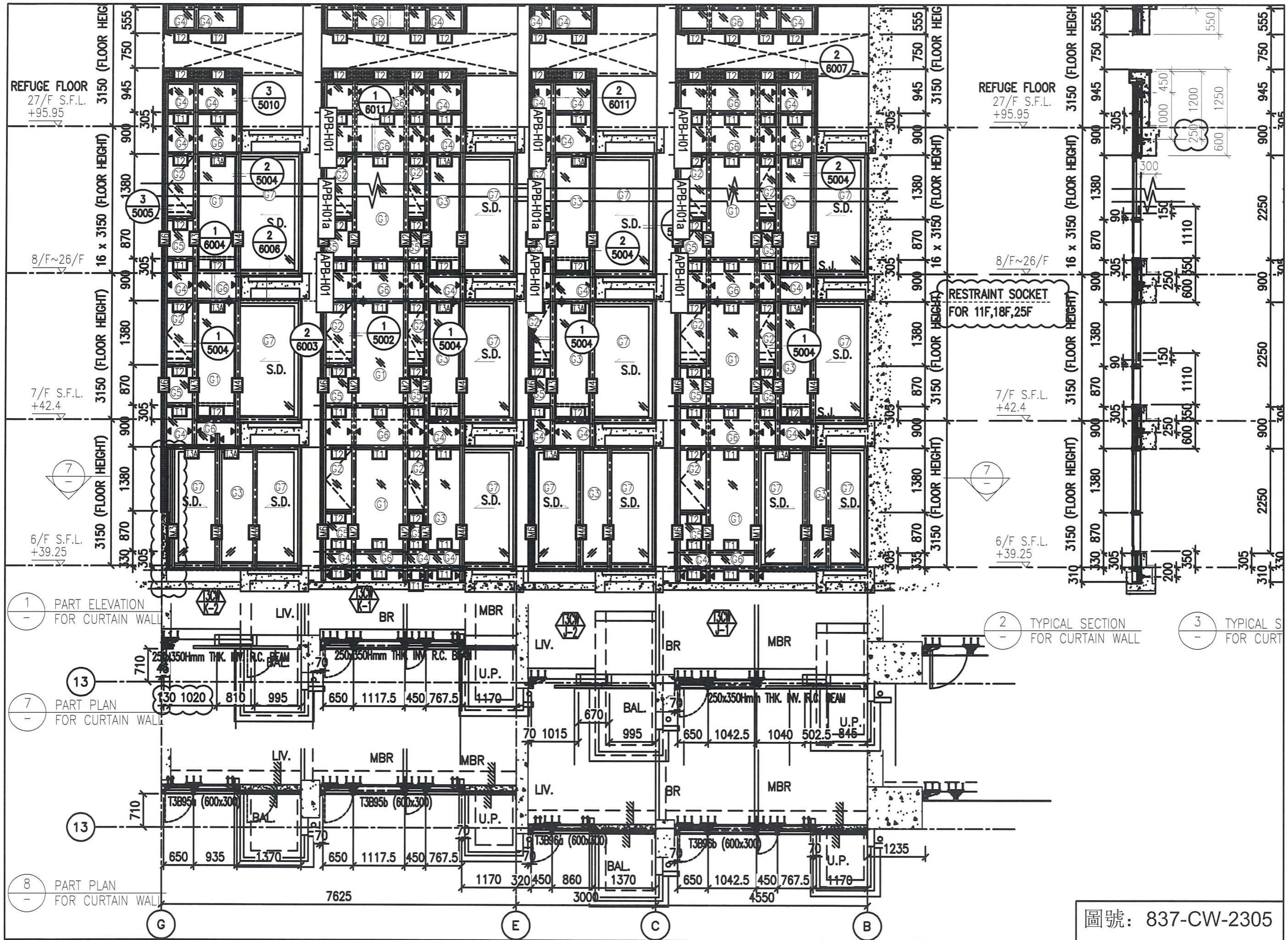

圖號: 837-CW-2305

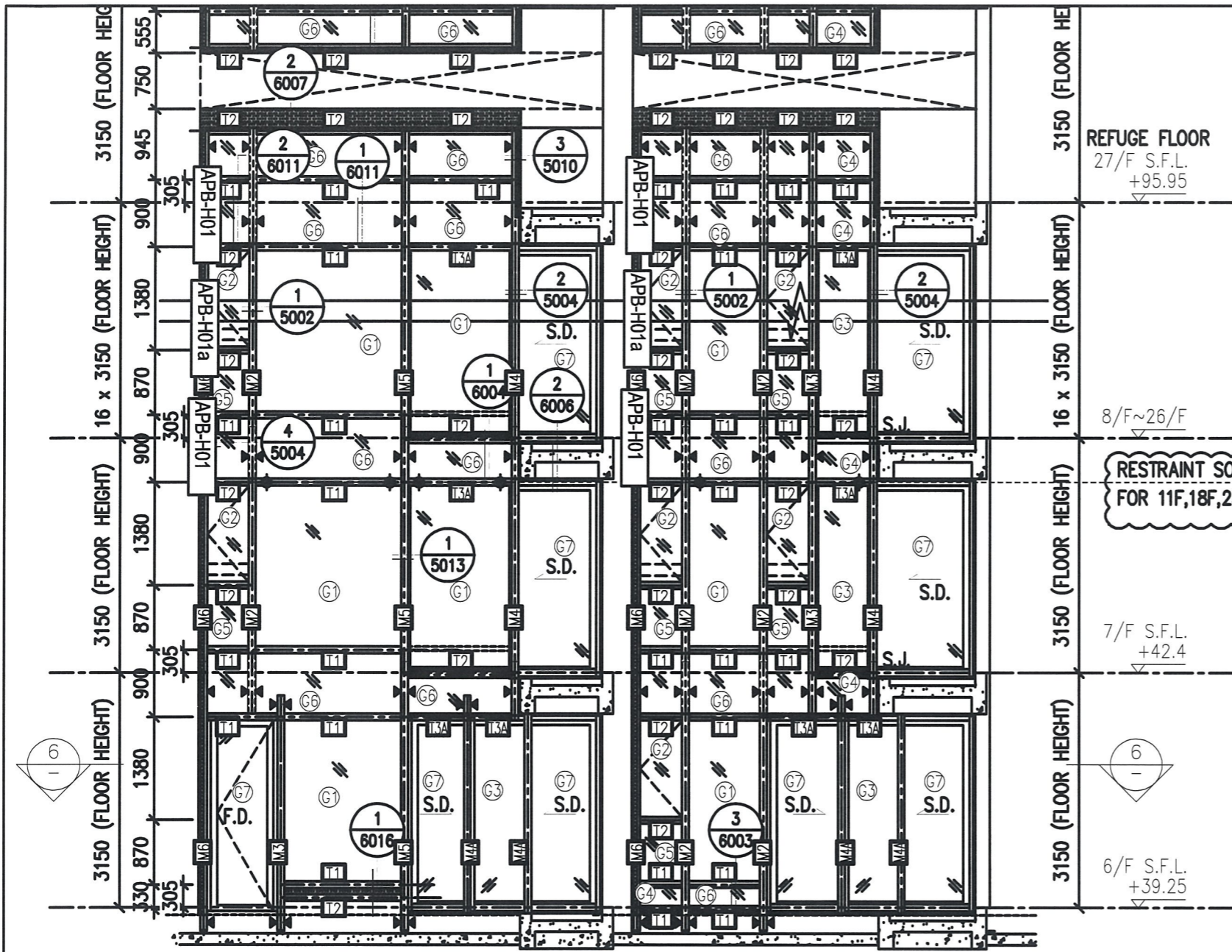

7/F S.F.L.
+42.4

6/F S.F.L.
+39.25

8/F ~26/F

RESTRAINT SOCKET
FOR 11F,18F,25F

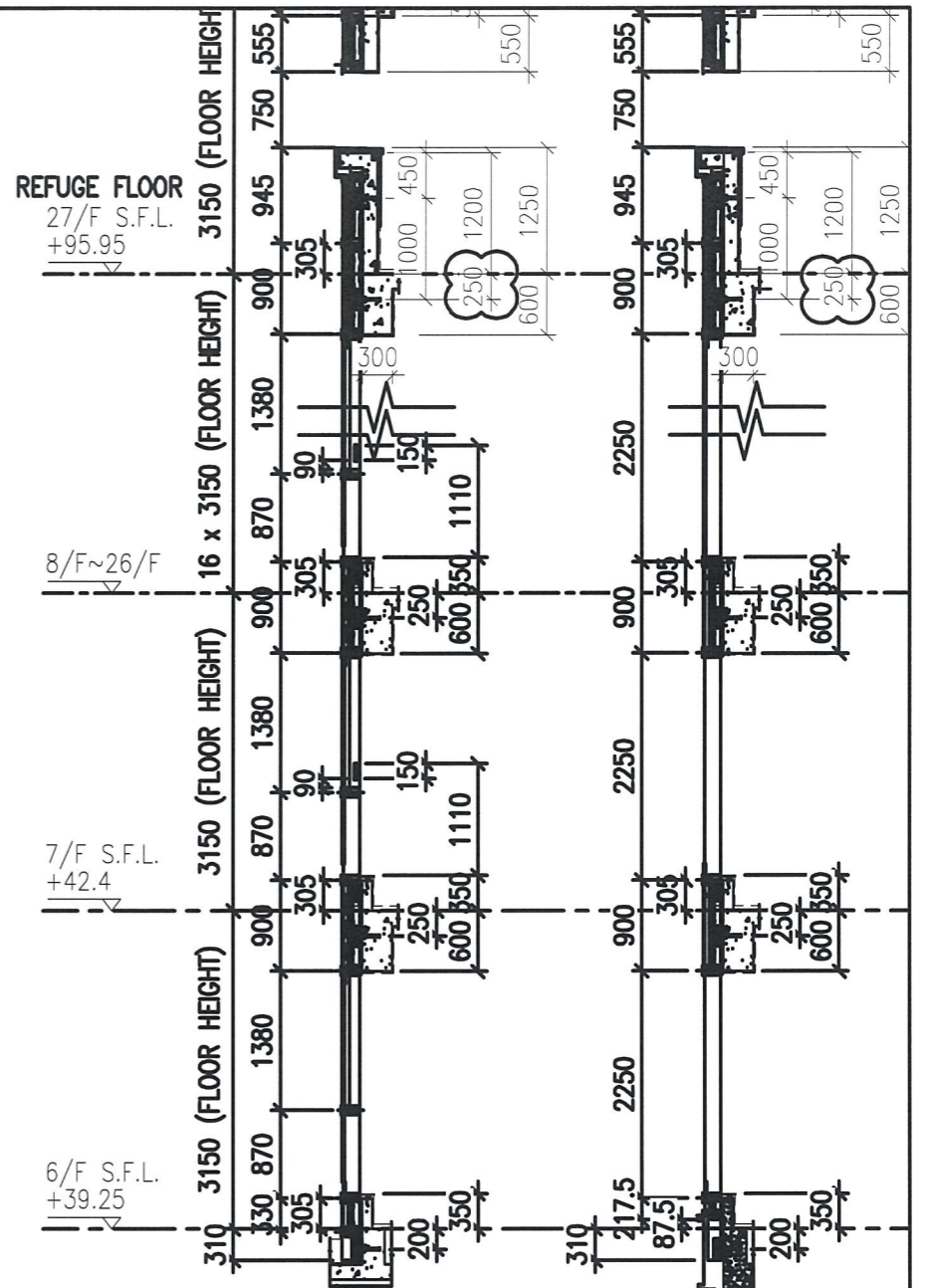

7/F S.F.L.
+42.4

6/F S.F.L.
+39.25

8/F ~26/F

2 TYPICAL SECTION
FOR CURTAIN WALL

3 TYPICAL SECTION
FOR CURTAIN WALL

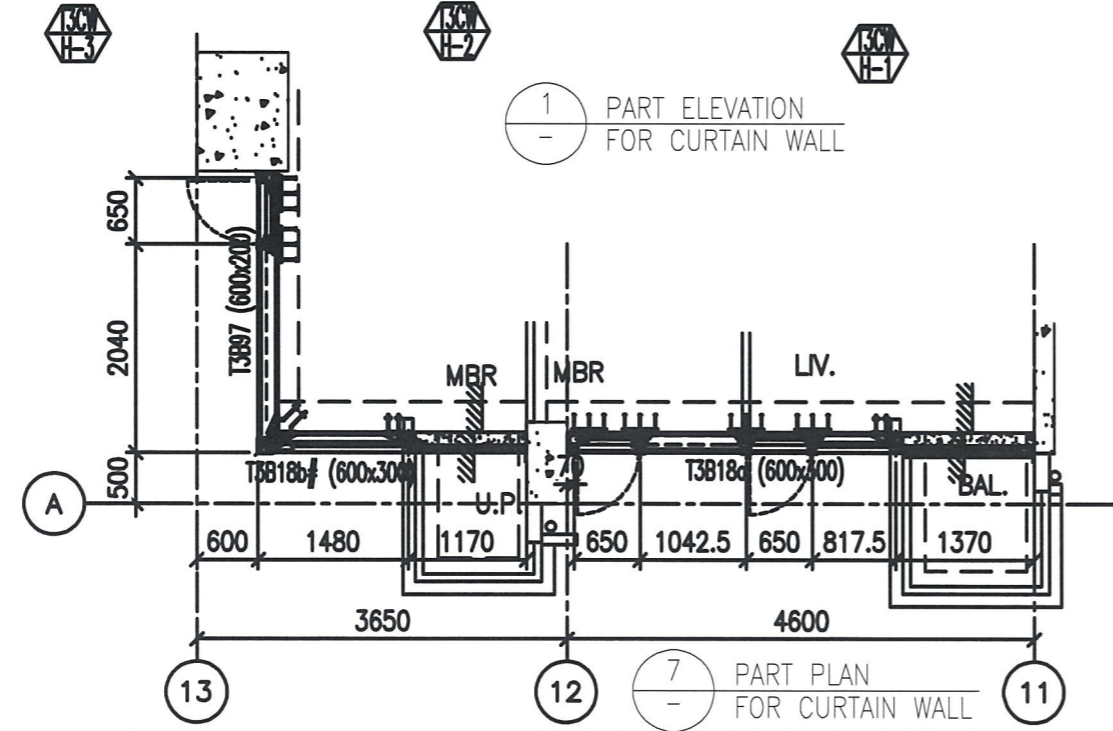

7 PART PLAN
FOR CURTAIN WALL

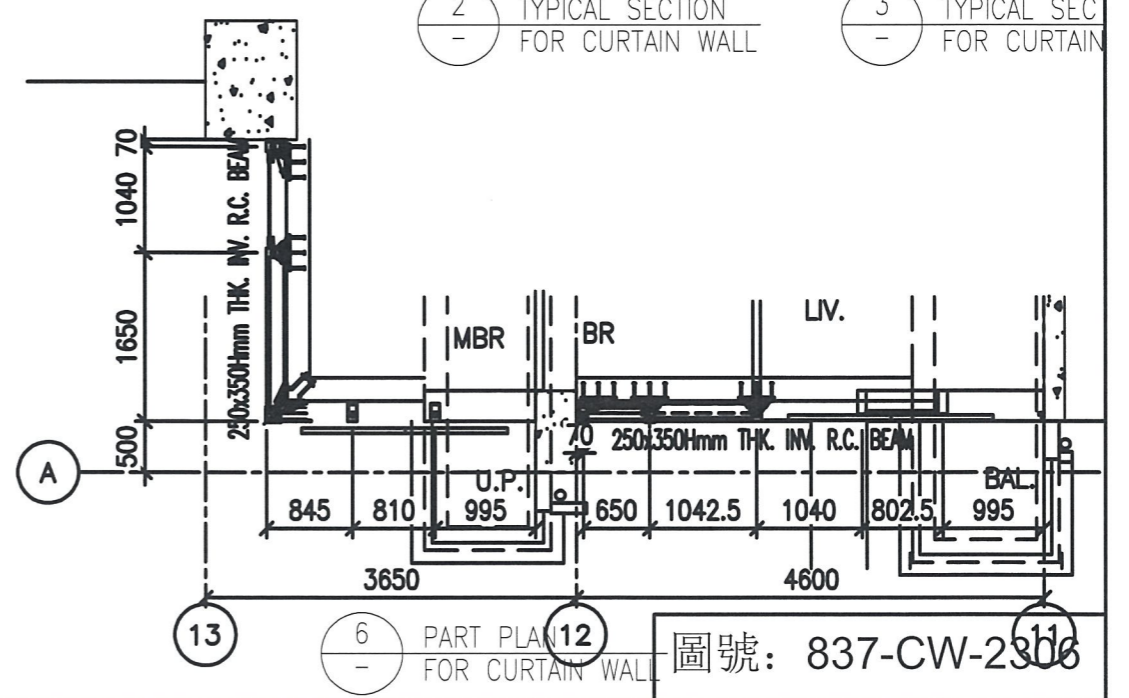

圖號: 837-CW-2306

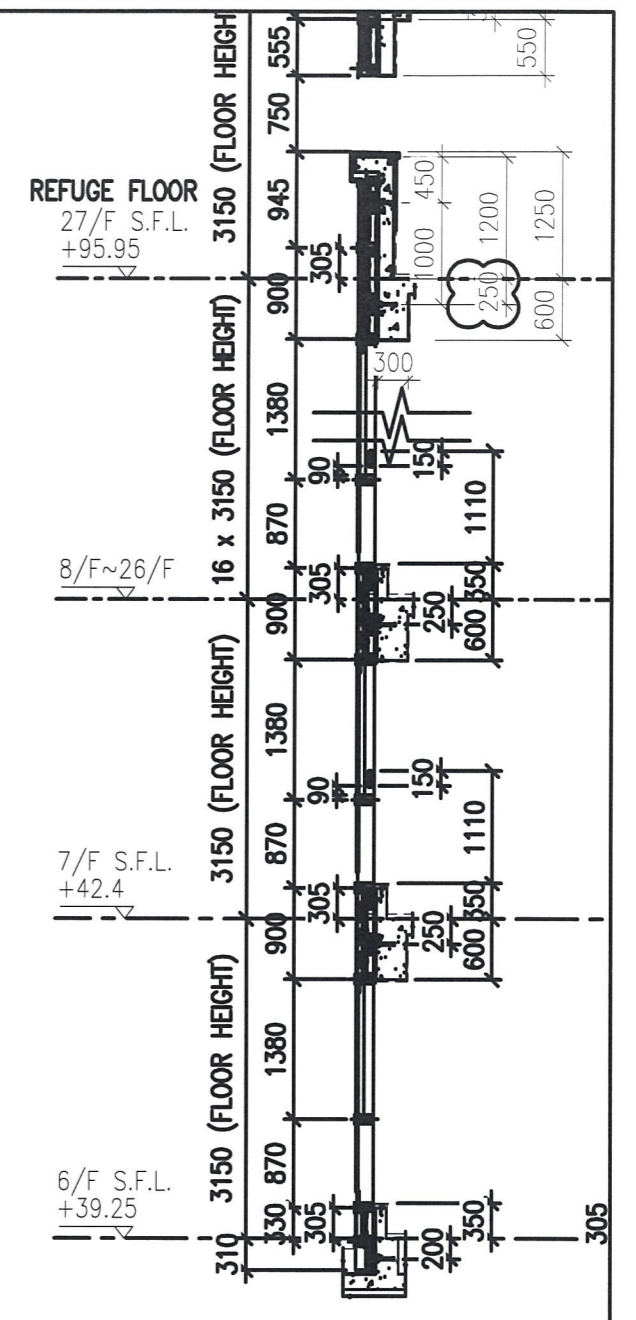
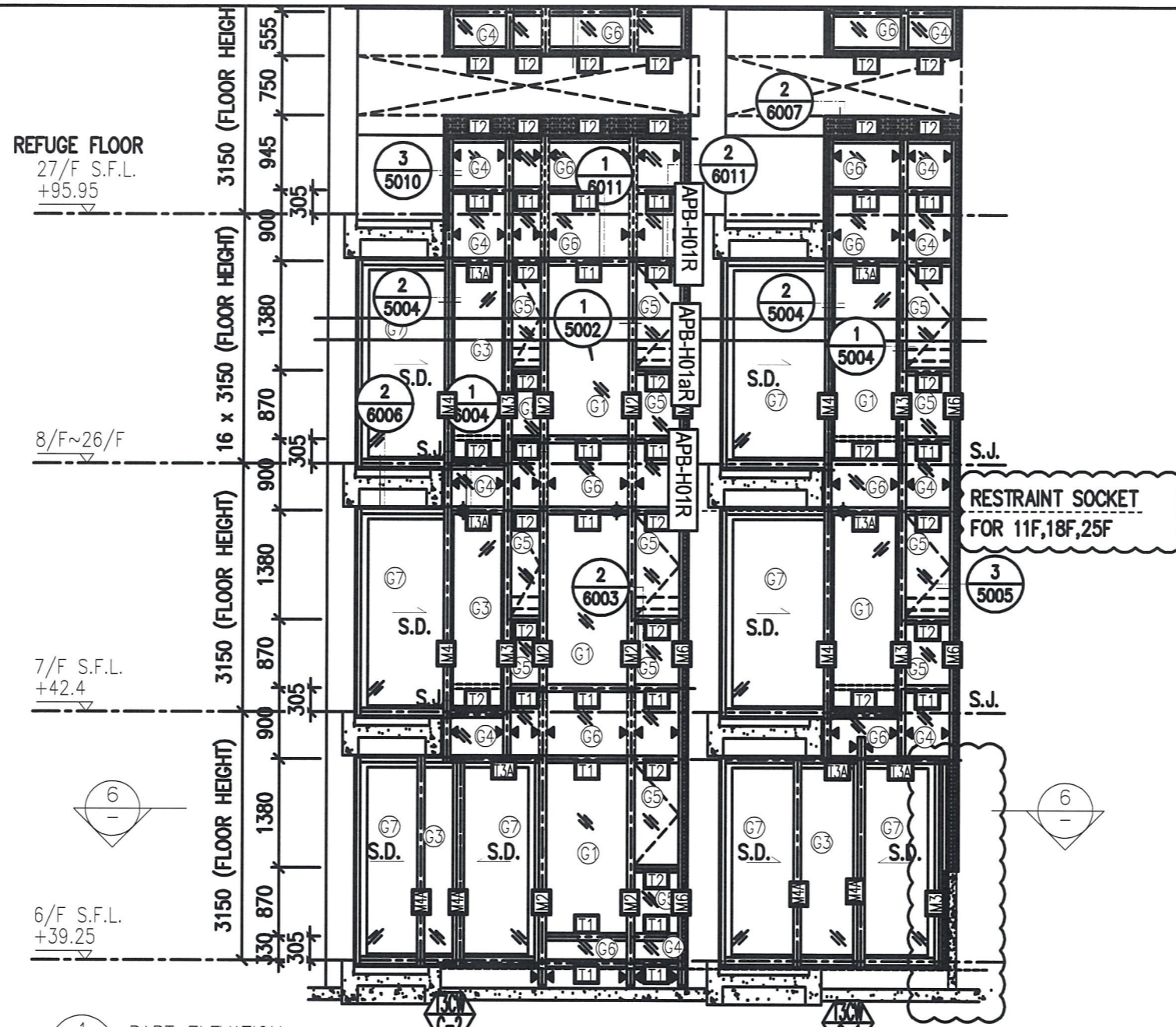

1 - PART ELEVATION FOR CURTAIN WALL

2 - TYPICAL SECTION FOR CURTAIN WALL

6 - PART PLAN FOR CURTAIN WALL

7 - PART PLAN FOR CURTAIN WALL

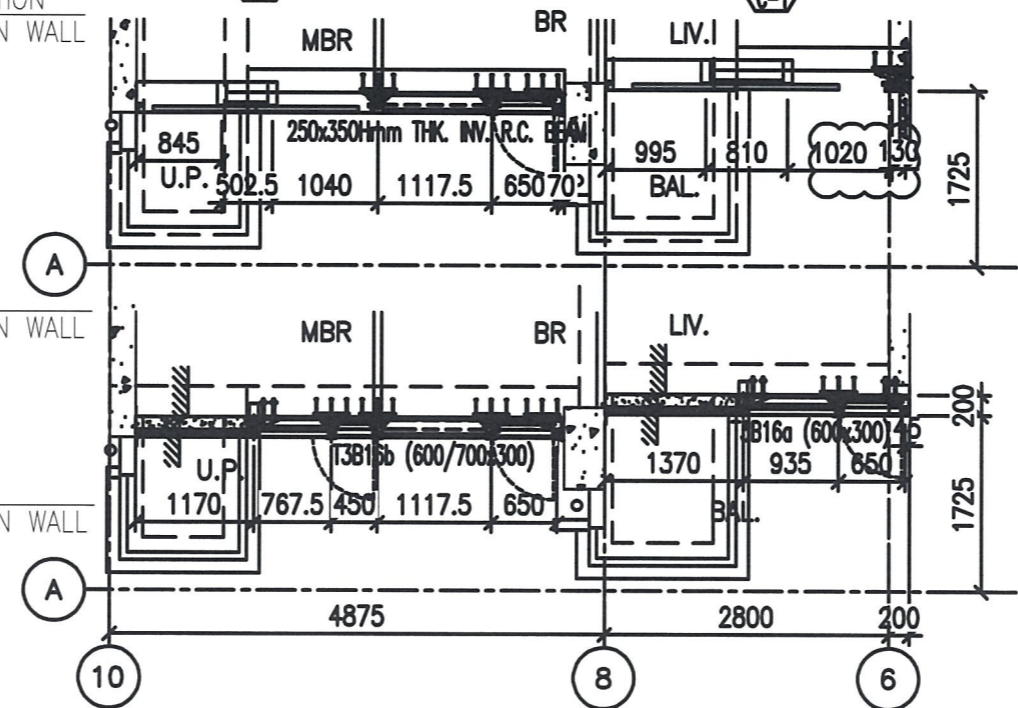

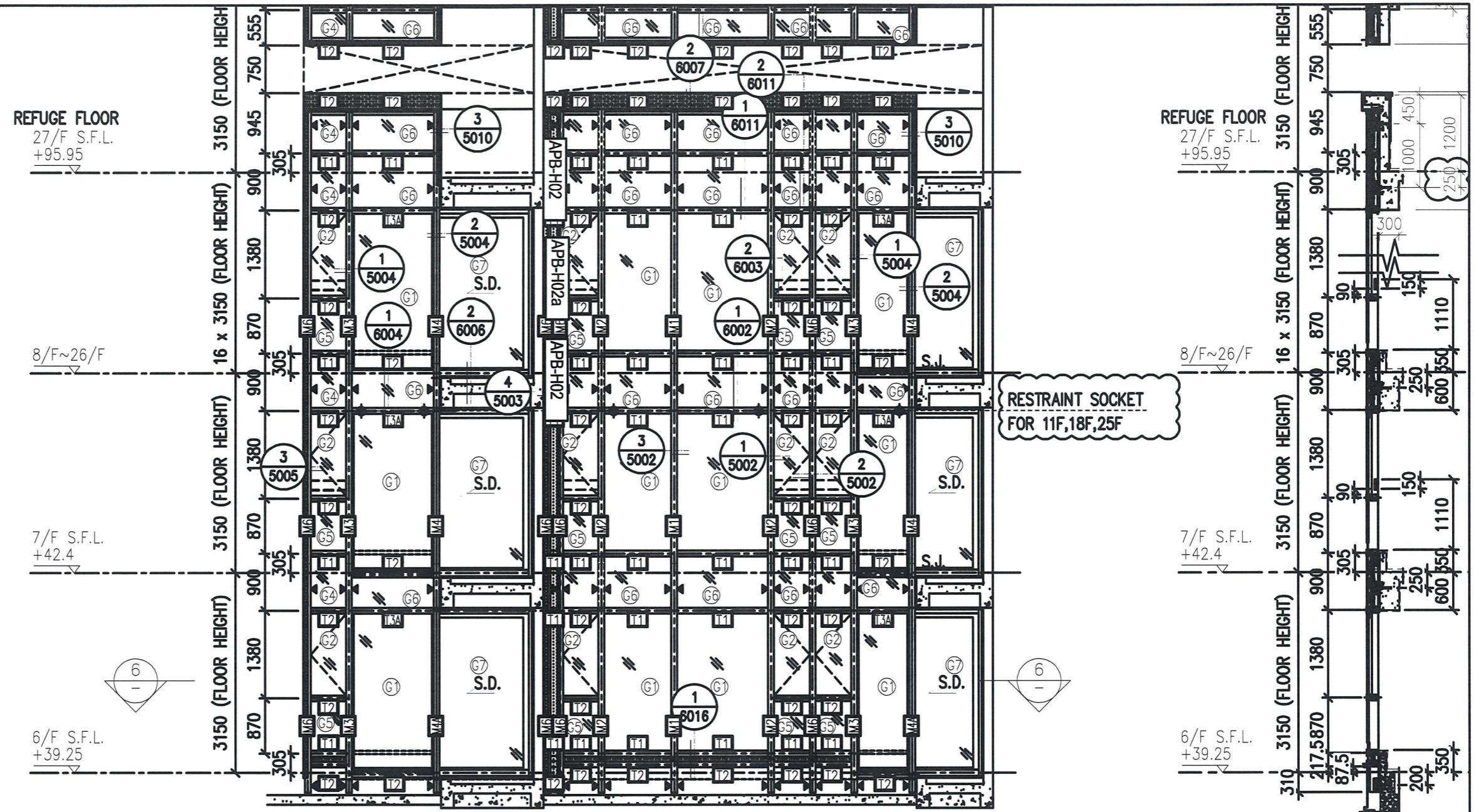

REFUGE FLOOR
27/F S.F.L.
+95.95

REFUGE FLOOR
27/F S.F.L.
+95.95

8/F~26/F

8/F~26/F

7/F S.F.L.
+42.4

7/F S.F.L.
+42.4

6/F S.F.L.
+39.25

6/F S.F.L.
+39.25

1 - PART ELEVATION FOR CURTAIN WALL

2 - TYPICAL SECTION FOR CURTAIN WALL

6 - PART PLAN FOR CURTAIN WALL

7 - PART PLAN FOR CURTAIN WALL

圖號: 837-CW-2308

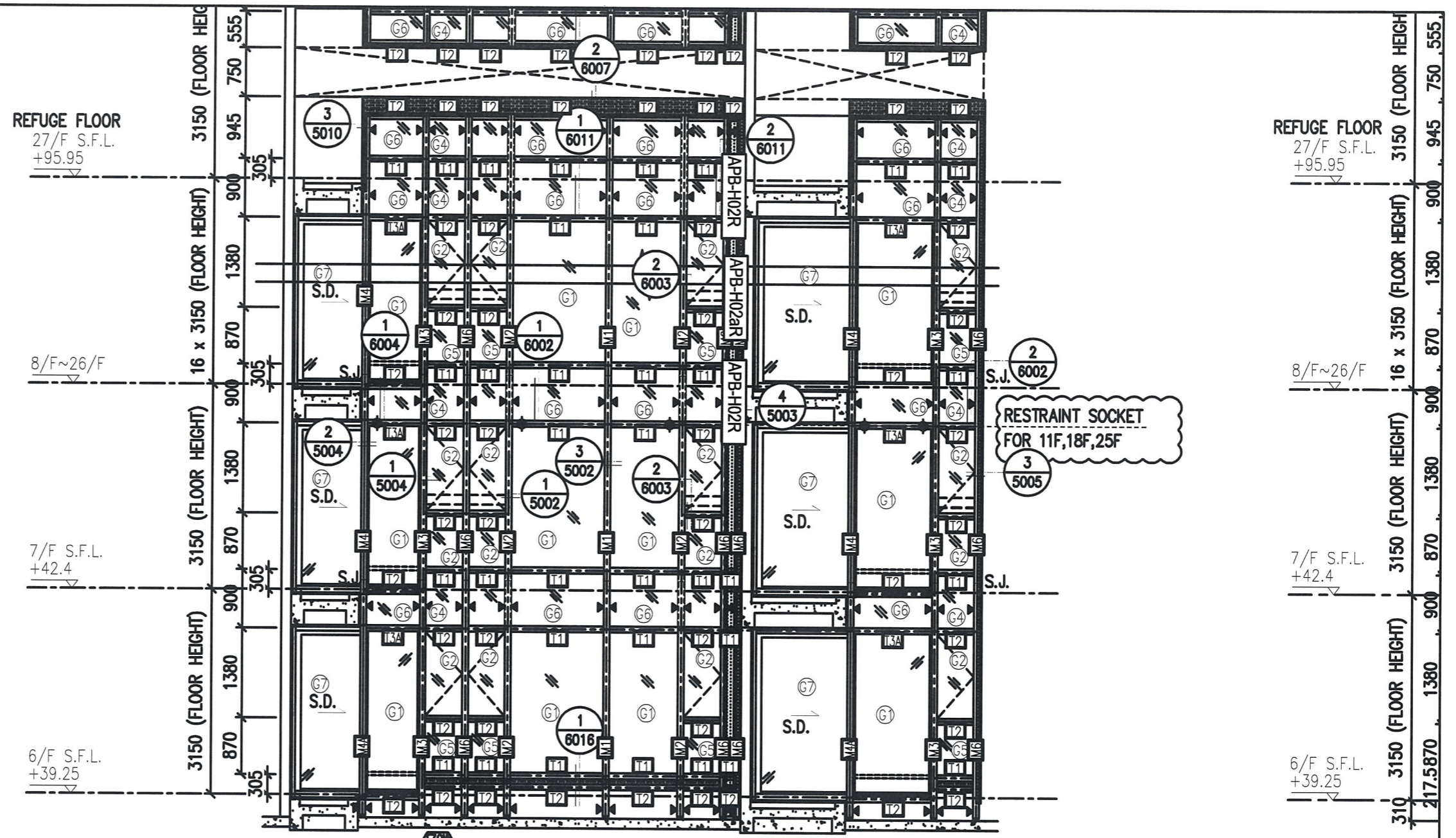

1 PART ELEVATION FOR CURTAIN WALL

2 TYPICAL SECTION FOR CURTAIN WALL

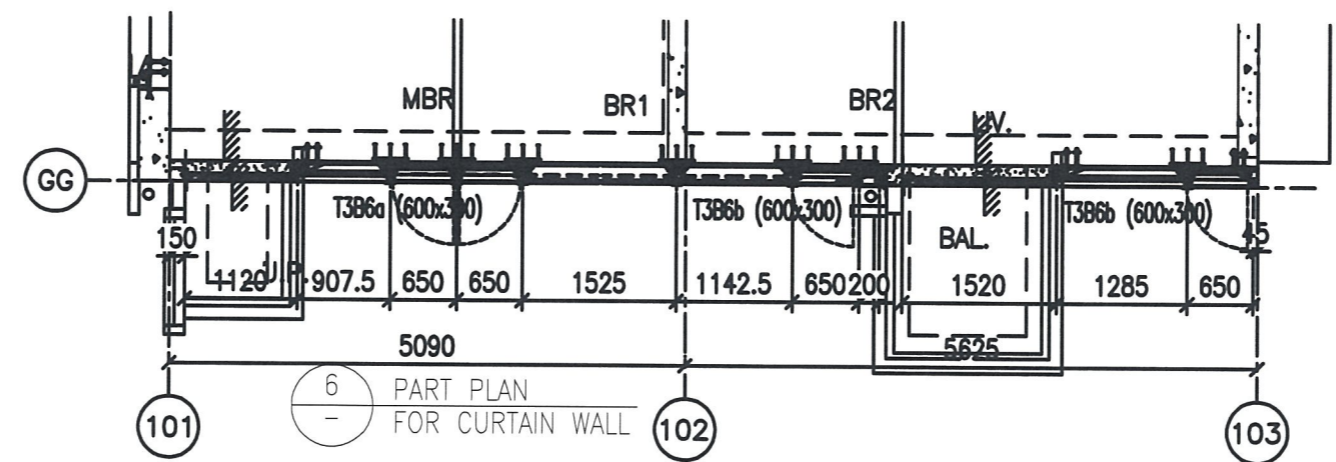

6 PART PLAN FOR CURTAIN WALL

圖號: 837-CW-2310

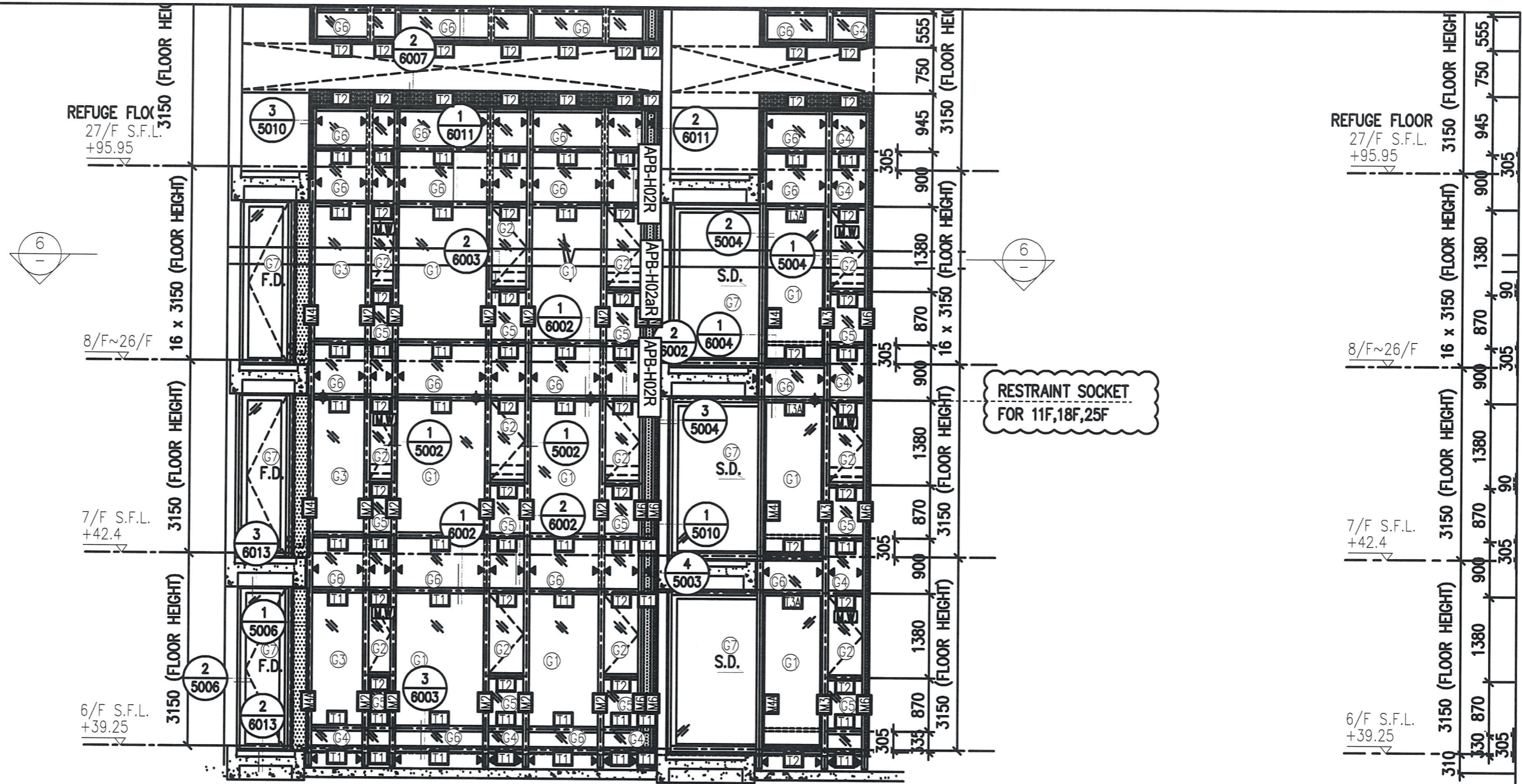

1 - PART ELEVATION FOR CURTAIN WALL

2 - TYPICAL SECTION FOR CURTAIN

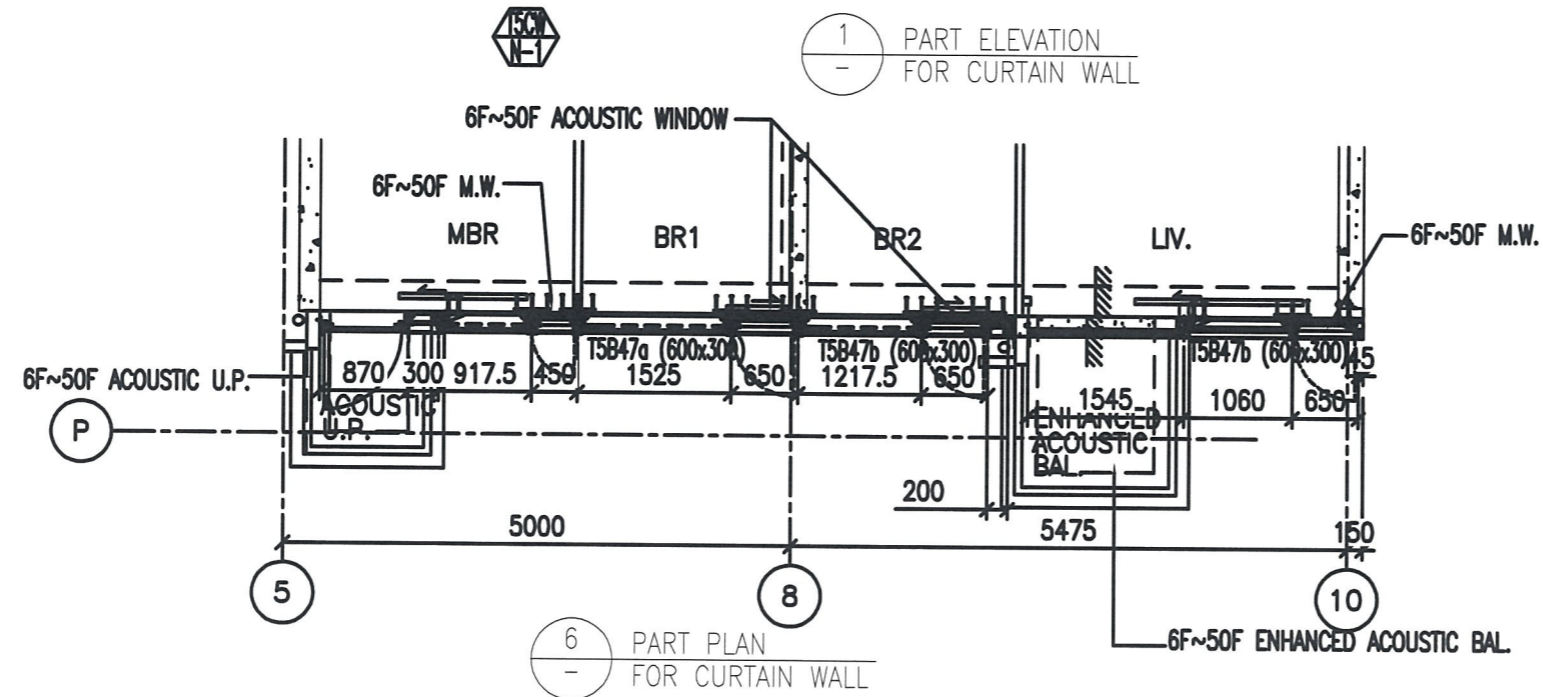

6 - PART PLAN FOR CURTAIN WALL

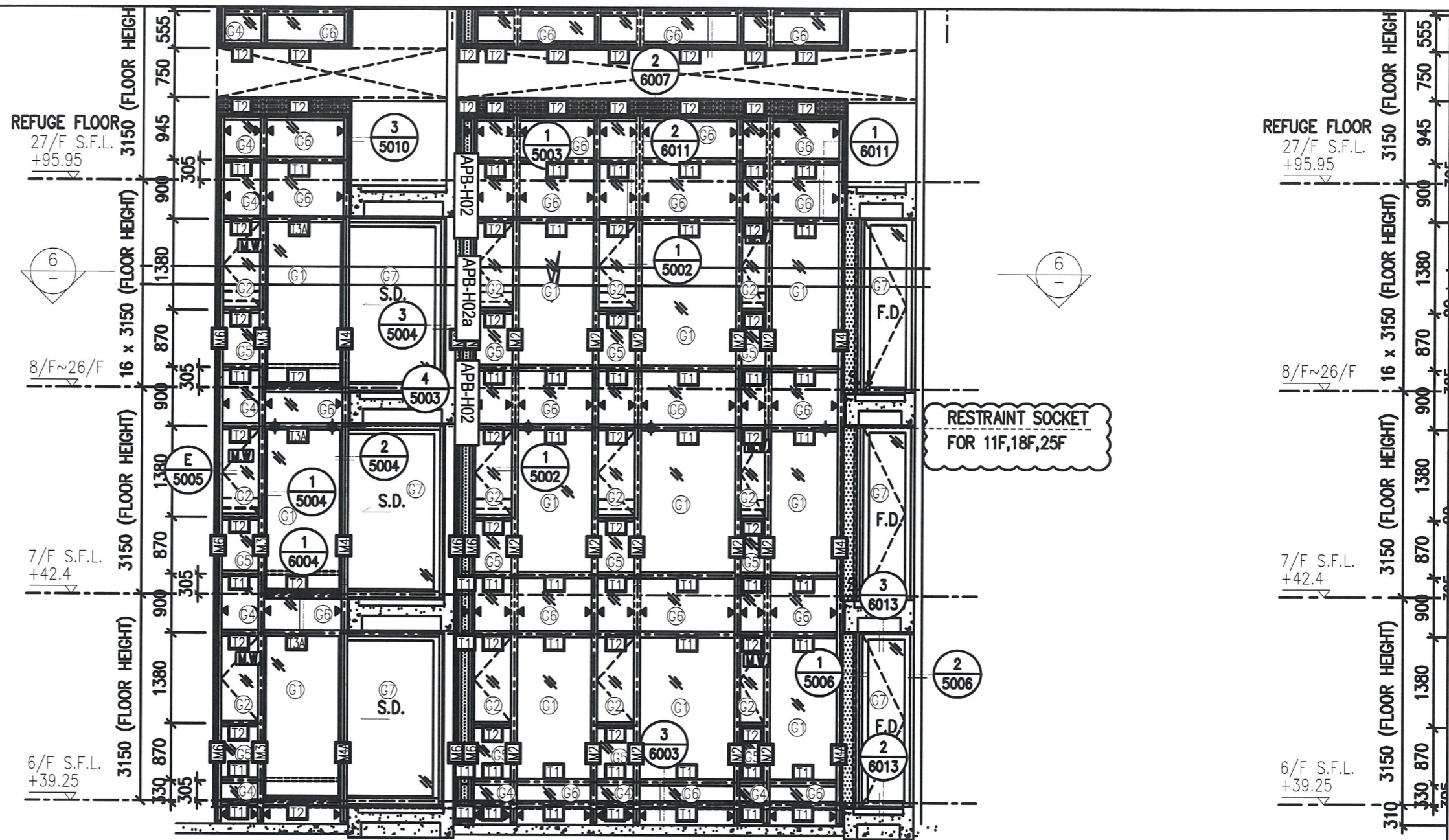

1 PART ELEVATION FOR CURTAIN WALL

2 TYPICAL SECTION FOR CURTAIN WALL

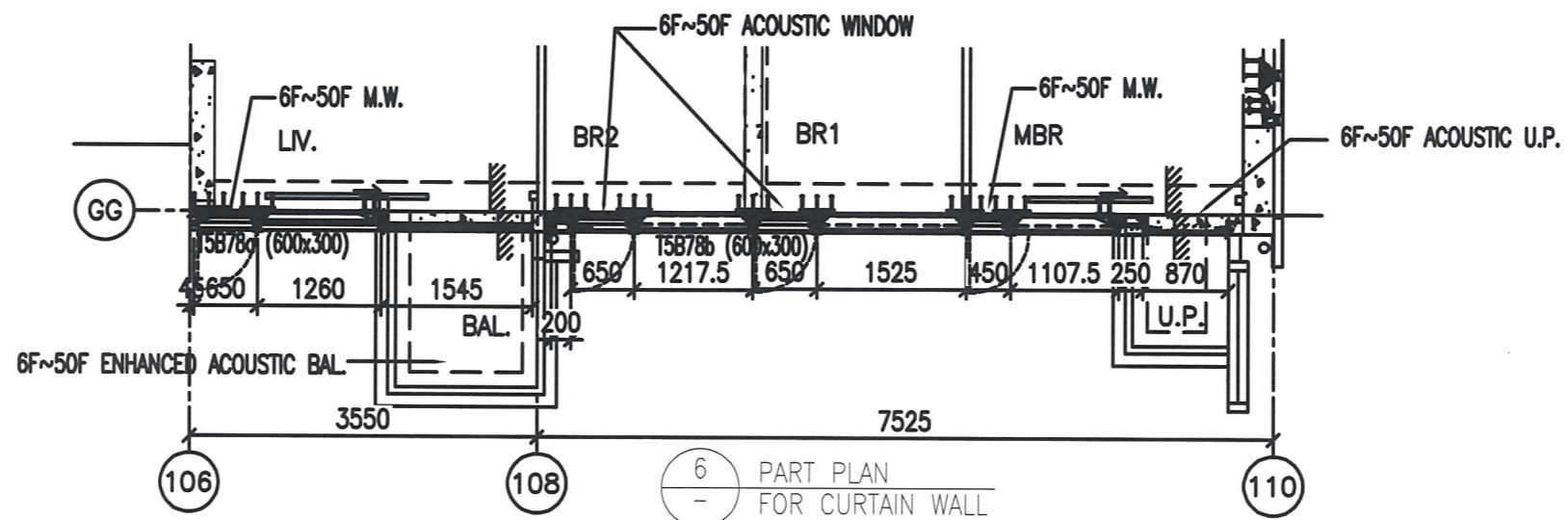

6 PART PLAN FOR CURTAIN WALL

圖號: 837-CW-2503

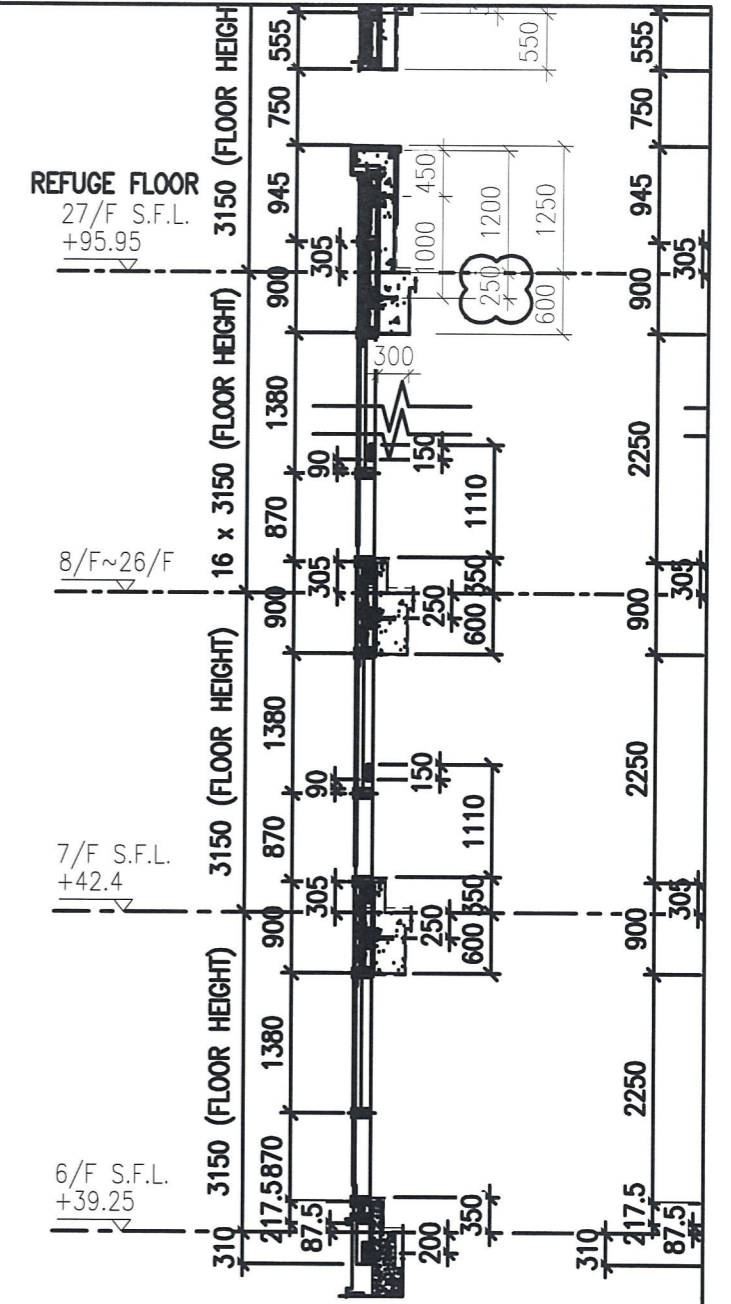
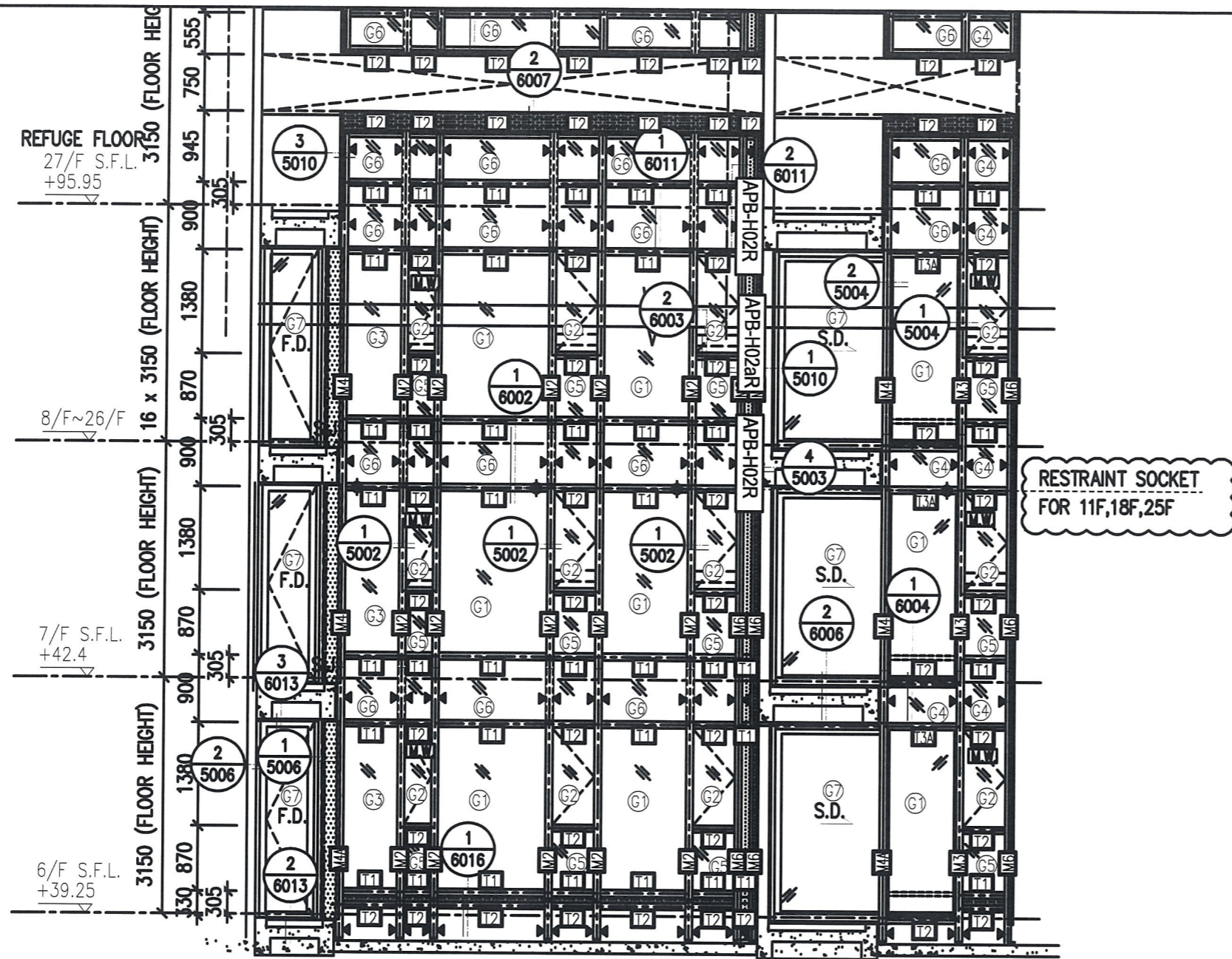

1 - PART ELEVATION FOR CURTAIN WALL

2 - TYPICAL SECTION FOR CURTAIN WALL

3 - TYPICAL SECTION FOR CURTAIN WALL

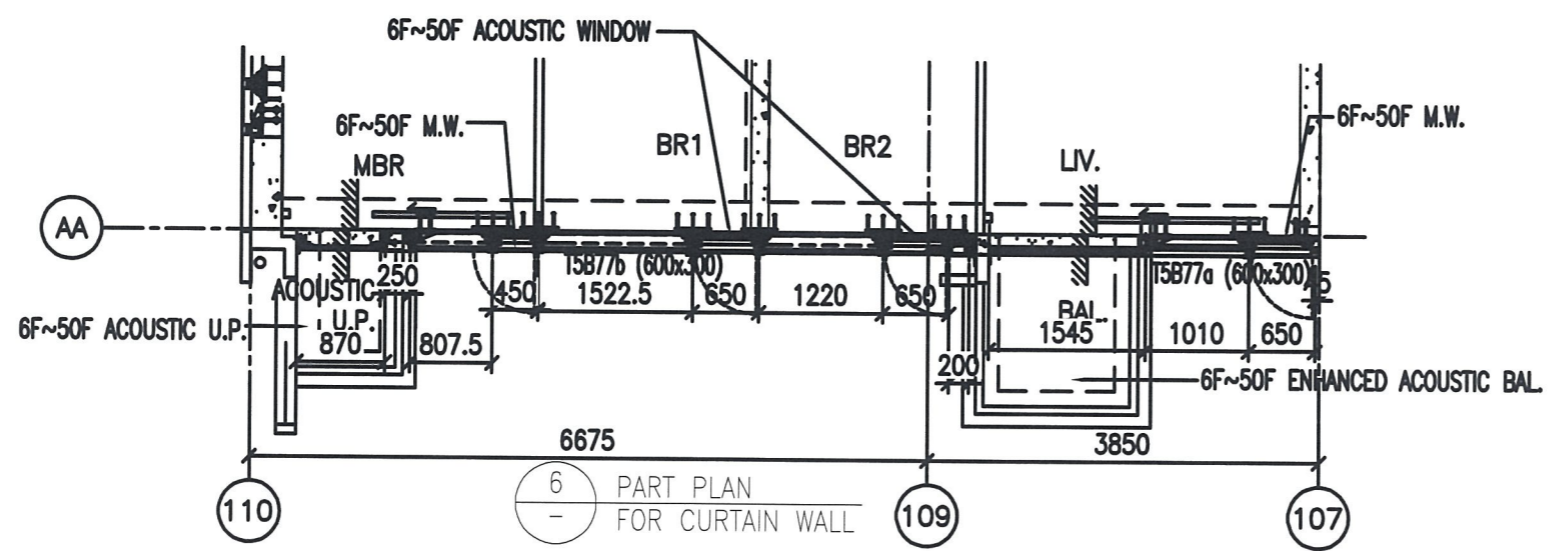

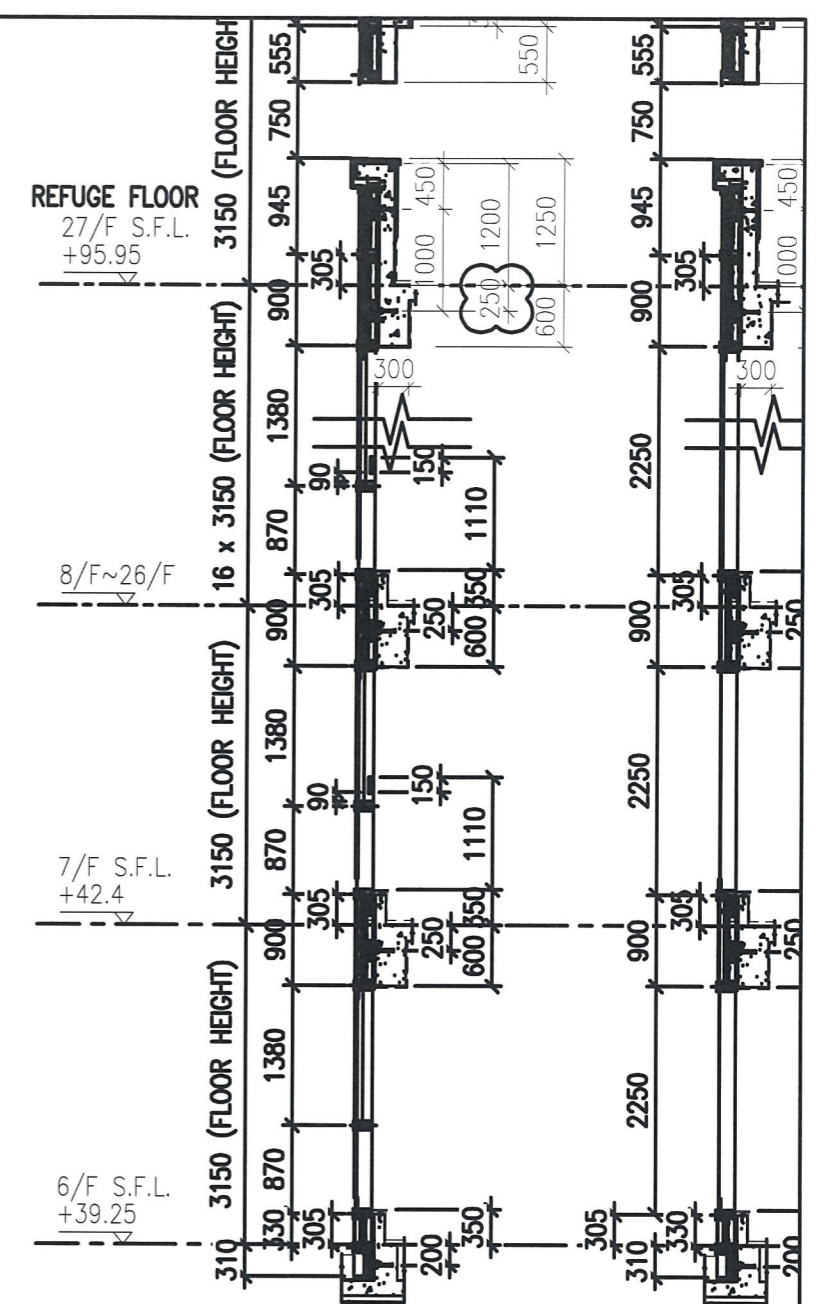
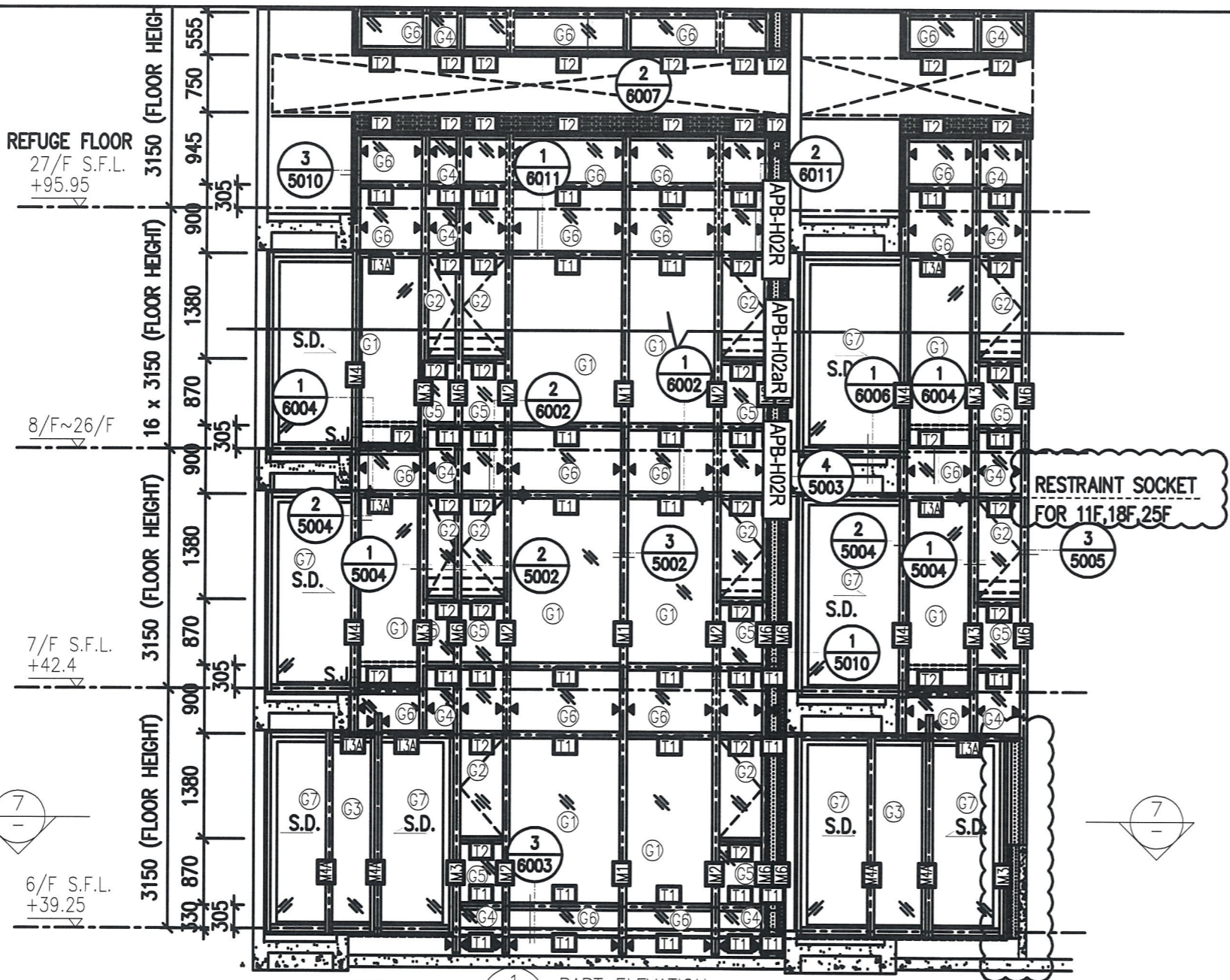

1 PART ELEVATION FOR CURTAIN WALL

2 TYPICAL SECTION FOR CURTAIN WALL

3 TYPICAL SECTION FOR CURTAIN WALL

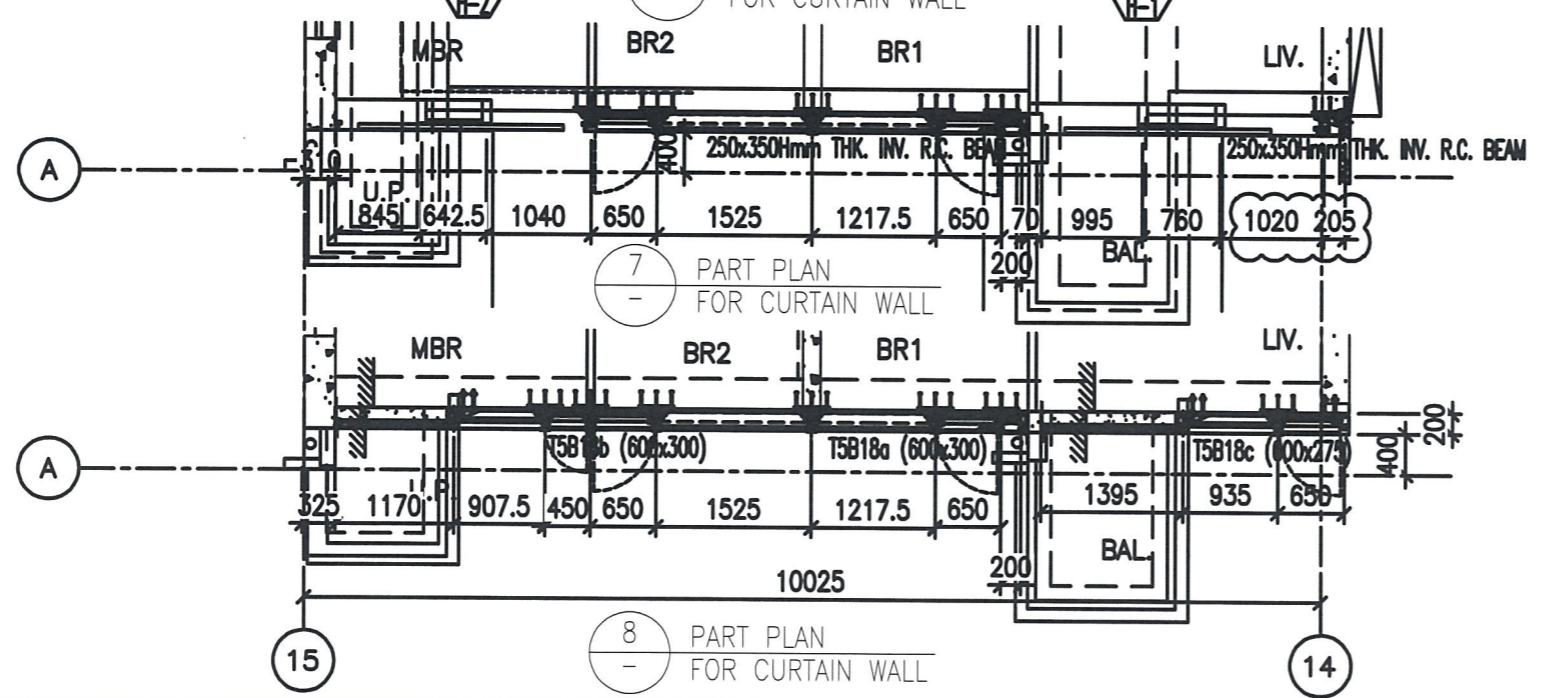

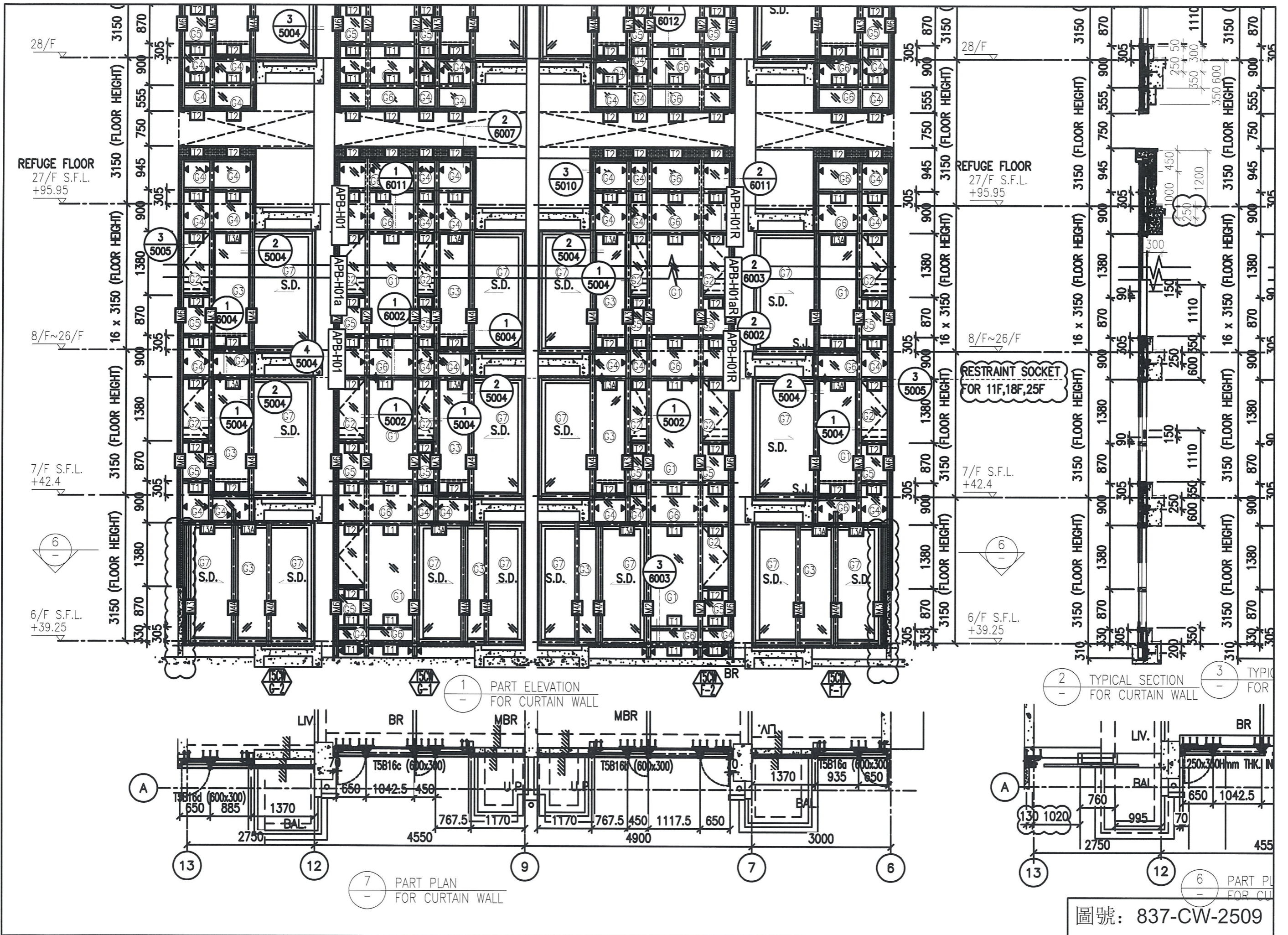

RESTRAINT SOCKET FOR 11F, 18F, 25F

1 PART ELEVATION FOR CURTAIN WALL

2 TYPICAL SECTION FOR CURTAIN WALL

3 TYPICAL SECTION FOR CURTAIN WALL

7 PART PLAN FOR CURTAIN WALL

6 PART PLAN FOR CURTAIN WALL

圖號: 837-CW-2509

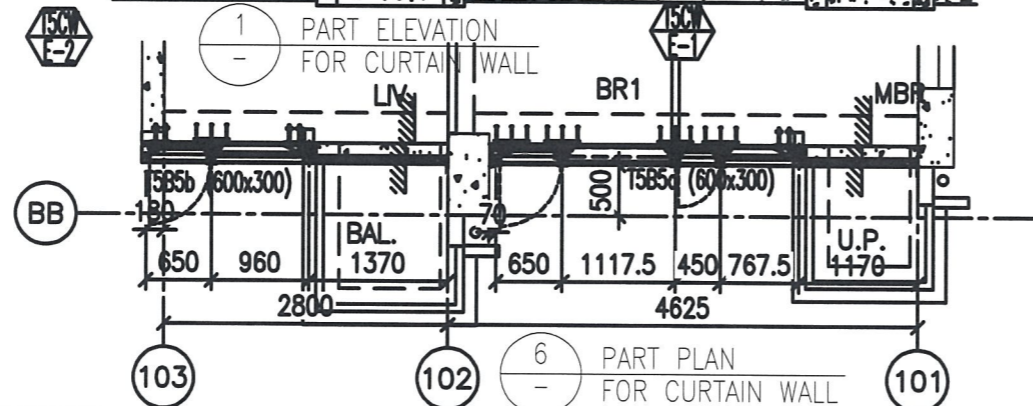
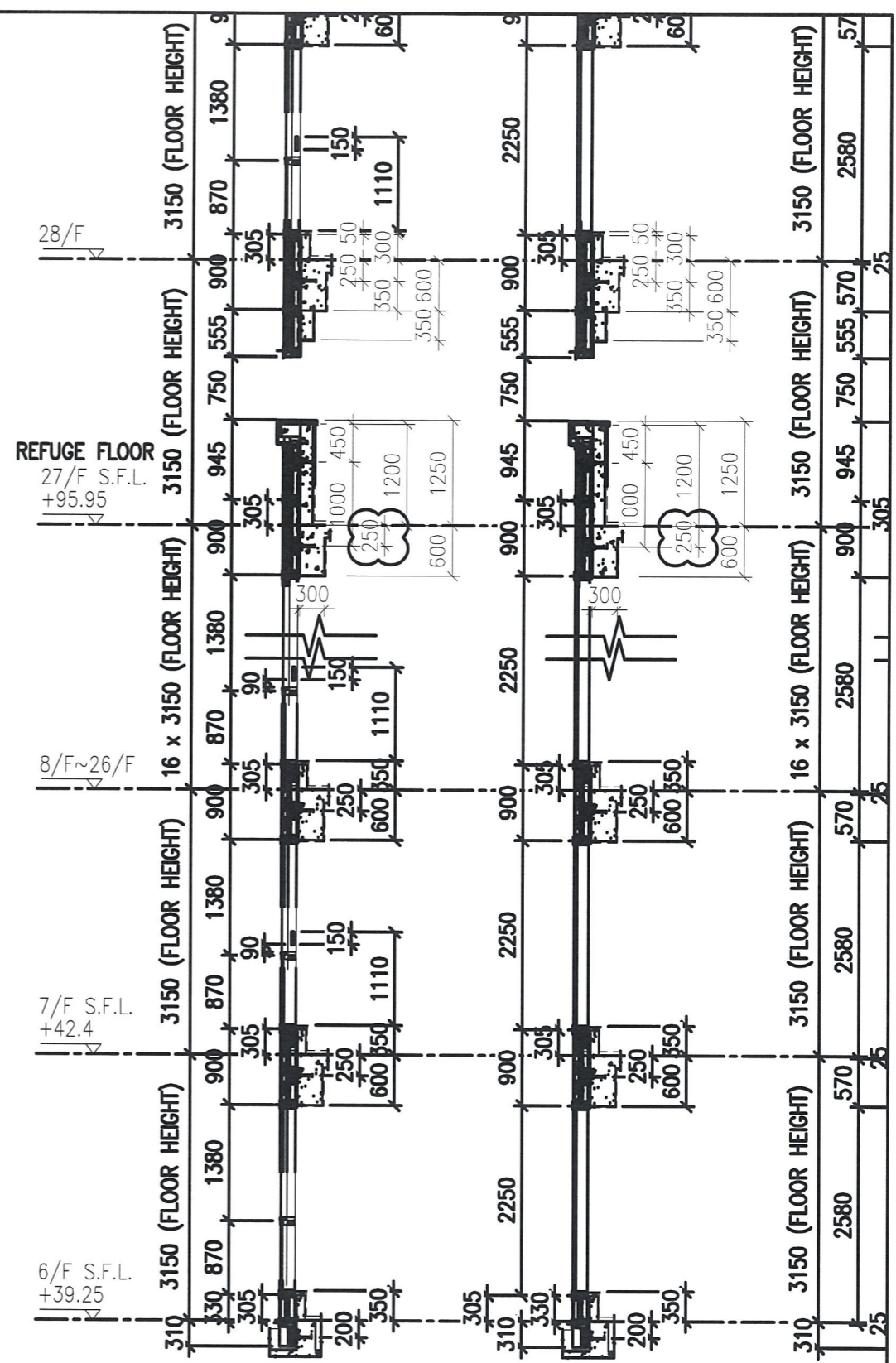
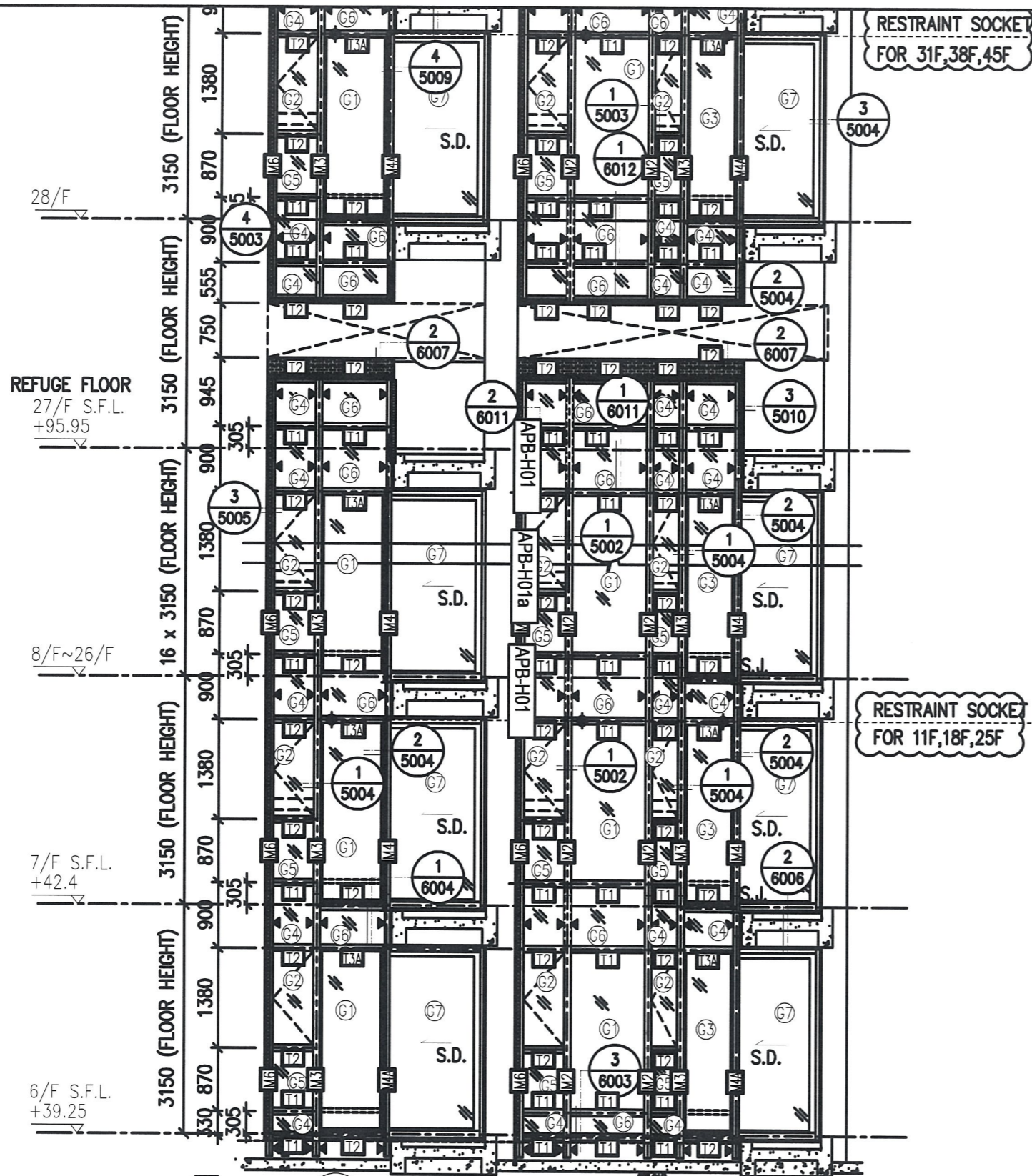

2 - TYPICAL SECTION FOR CURTAIN WALL

3 - TYPICAL SECTION FOR CURTAIN WALL

圖號: 837-CW-2510

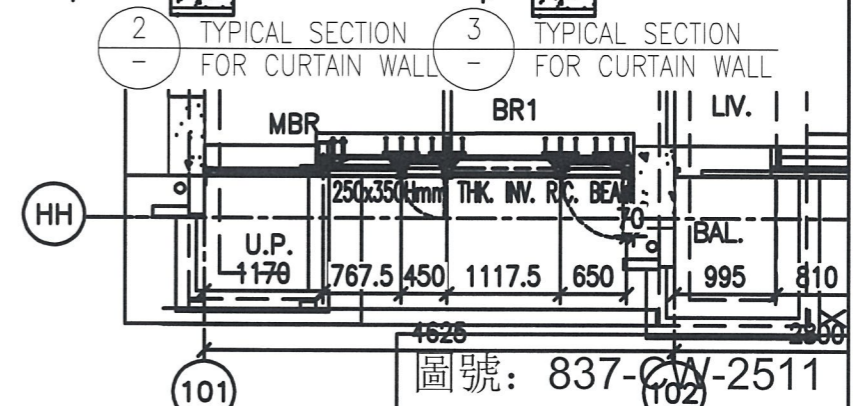
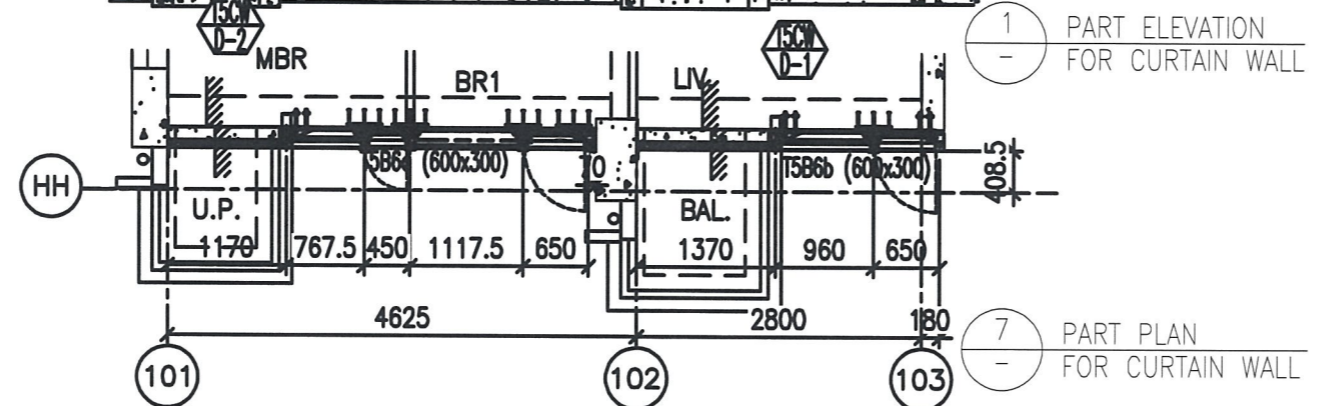
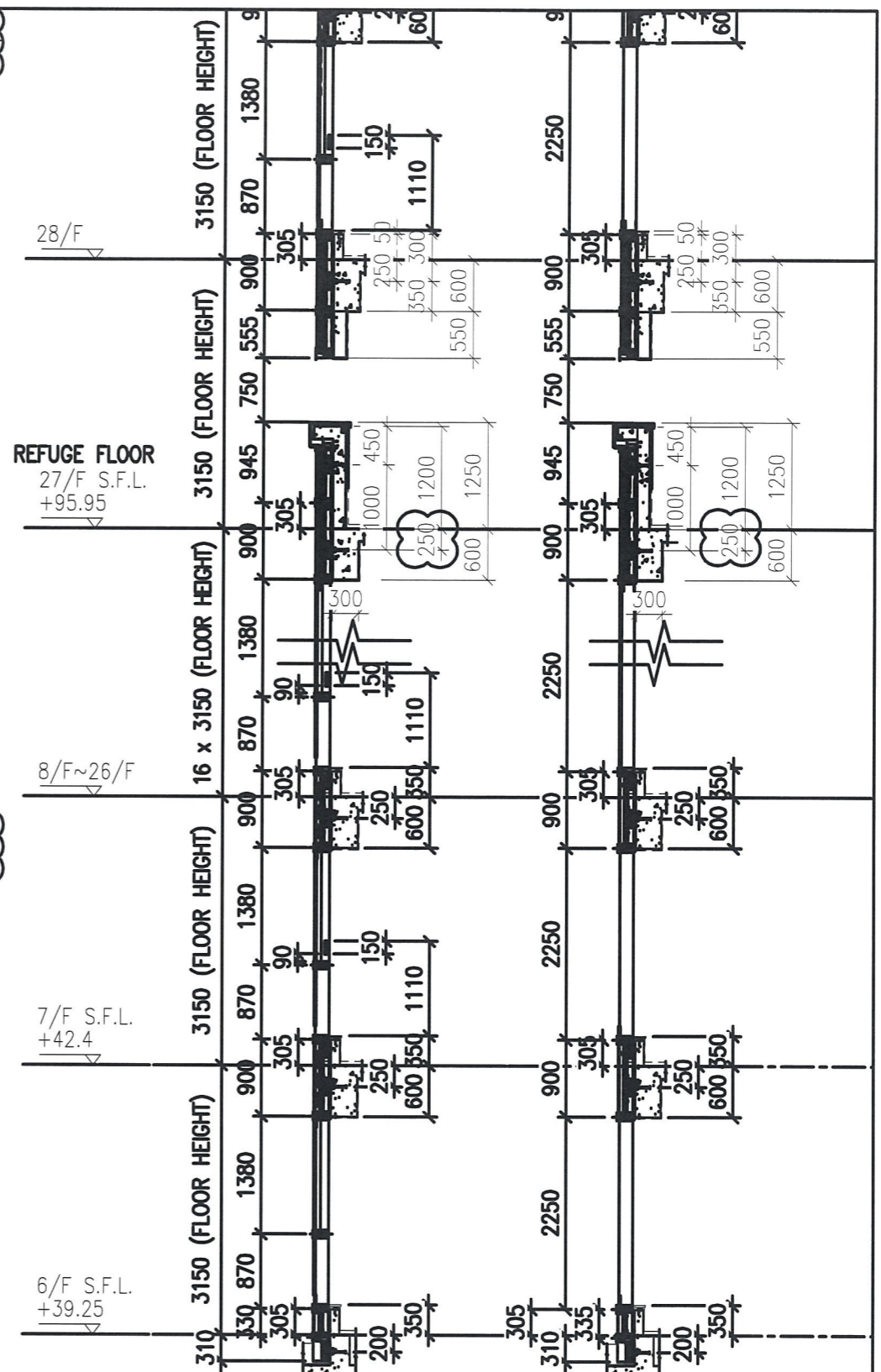
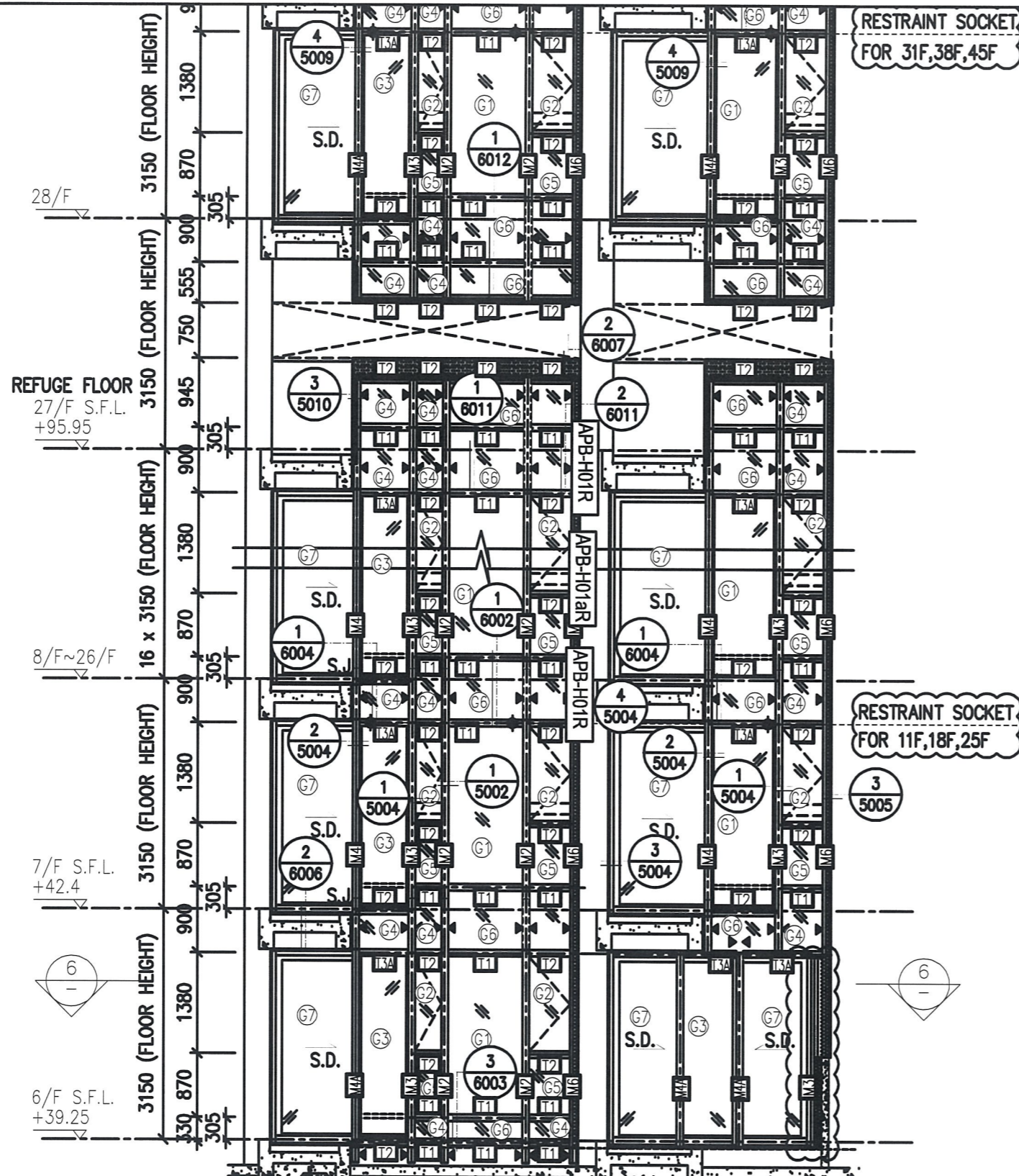

① PART ELEVATION FOR CURTAIN WALL
 ② TYPICAL SECTION FOR CURTAIN WALL
 ③ TYPICAL SECTION FOR CURTAIN WALL

⑦ PART PLAN FOR CURTAIN WALL

圖號: 837-CV-2511

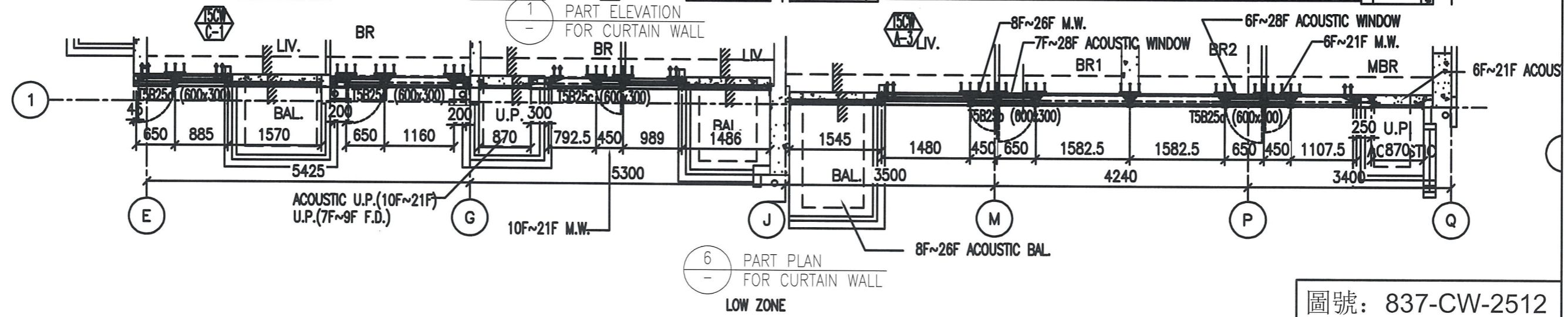
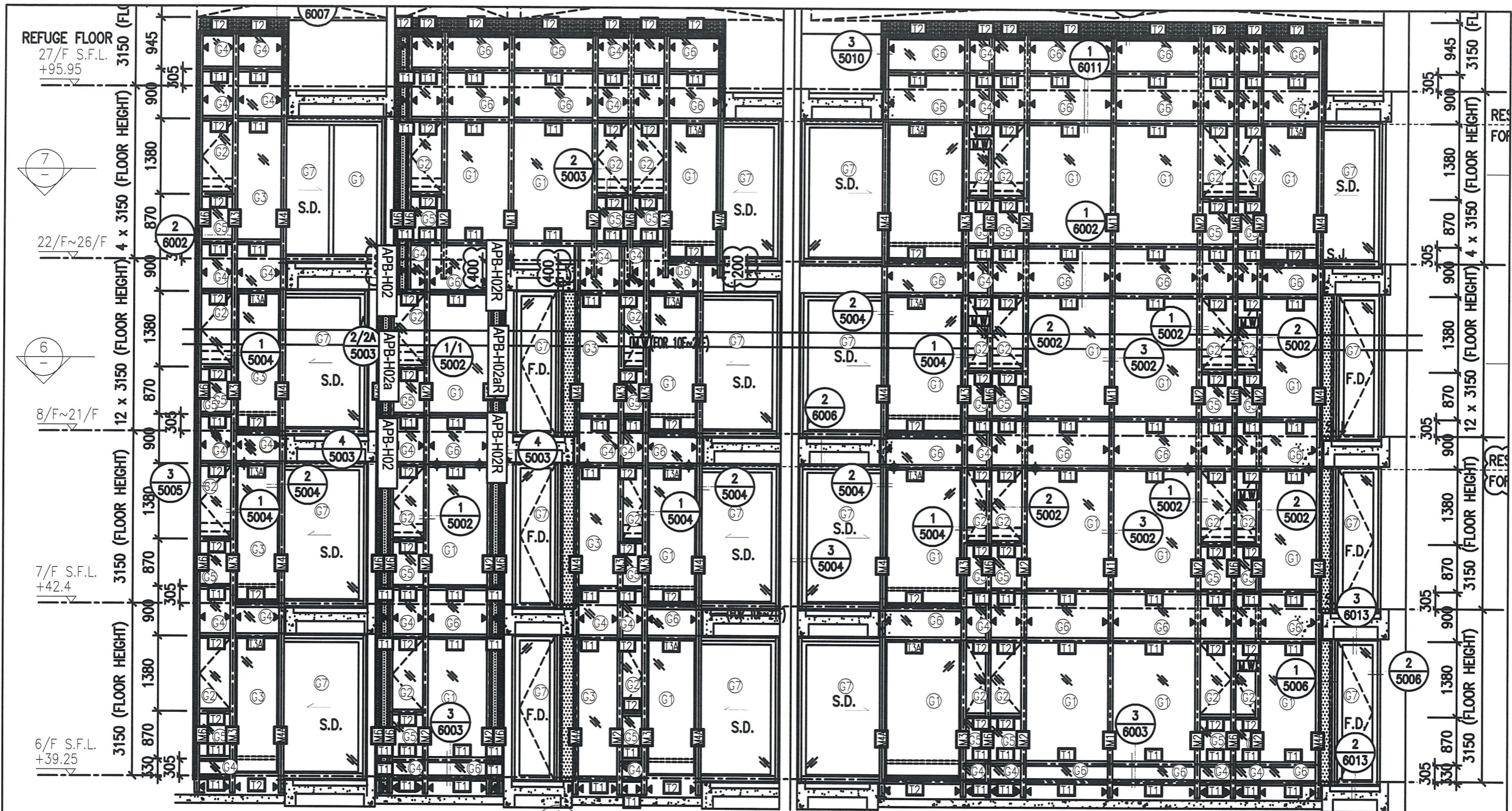

6
-
PART PLAN
FOR CURTAIN WALL
LOW ZONE

圖號: 837-CW-2512