

工程指示 / 要求簡箋(E.I.)

工程指示編號：EI / 0258 / 19

修改版次：-

工程編號：J - 837

工程名稱：觀塘裕民坊

工程項目：幕牆 趟門樣板層替代用配件 鎖扣(鋁通開)

收件人：生統 / 永林

發件人：Eric Liu

日期：25/02/2019

(以此為準)

26/02/2019

要求提供 / 確認 事項：

- | | | |
|------------------------------------|-------------------------------------|-------------------------------|
| <input type="checkbox"/> 初步鋁料 B.M. | <input type="checkbox"/> 加工拆圖，然後生產 | <input type="checkbox"/> 尺寸表 |
| <input type="checkbox"/> 正式鋁料 B.M. | <input type="checkbox"/> 技術上資料 / 指示 | <input type="checkbox"/> 報價 |
| <input type="checkbox"/> 配件 B.M. | <input type="checkbox"/> 樣辦或貨品說明書 | <input type="checkbox"/> 分判合約 |
| <input type="checkbox"/> 其他：_____ | | |

內容：

請按加工圖生產樣板層趟門臨時用鎖扣
用 20x20x3 鋁通開，做樣板層趟門鎖扣
謝謝！

大管用料樣 (MG-002A)

請在 2019/ 02/ 28 前完成上列要求。

附：1 頁加工圖

以上項目為：

- 原合約工程包 原合約工程加 / 減賬 新工程報價

原因：-

分發東莞各部門：

- () 生產技術總監 連附件 () 技術部 連附件 *劉* () 生產部 連附件 () 機械設計部 連附件
() 採購部 連附件 () 生產統籌部 連附件 *楊*
() 質檢部 連附件 () 會計部 連附件 () 報關組 連附件 () 其他 楊榮輝 連附件

分發其他分判：

- () 王禮秋 連附件

分發香港各部門：

- () 行政部 連附件 () 會計部 連附件 () 統籌部 連附件 () 工程部地盤科文 連附件 *楊*
() 採購部 連附件 () QS 部 連附件 () 維修部 連附件 () 其他 _____ 連附件

傳遞編號：

0463
HK ~~0258~~ / 19

發件人簽署：

Eric Liu

項目經理簽署：

[Signature]

材料: 20x20x3 mm 鋁通 (PE90E3016)

數量: (58+22) x 2
= 169 + 10 後備

= 170 件

顏色: mill
圖號: MG-004-S

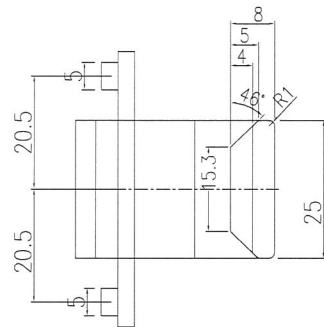
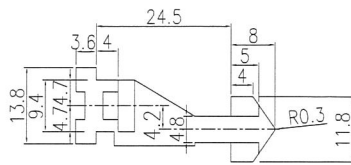

~~MG-002A~~

(採枋枋用 MG-002)

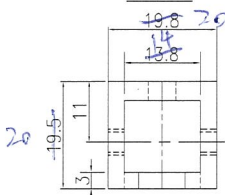
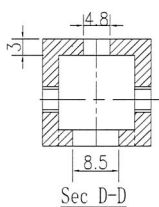

加工圖

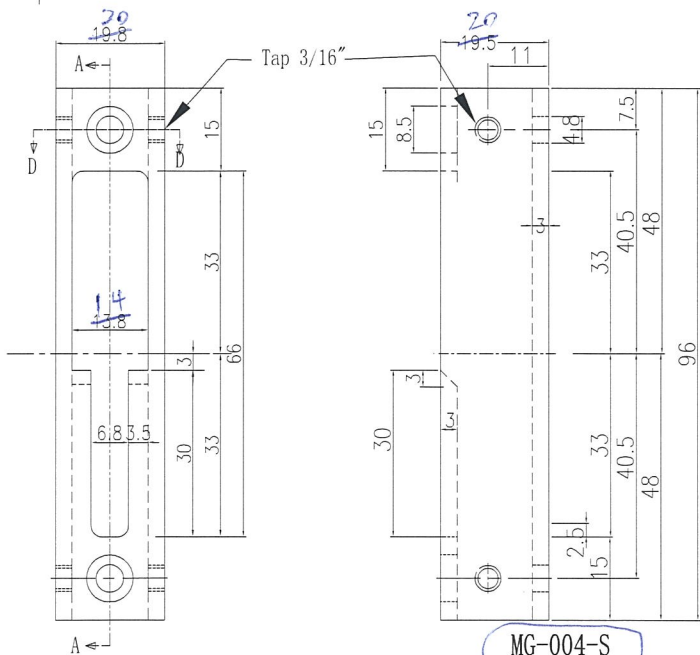
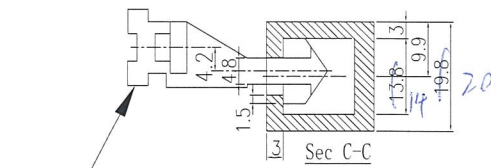

MG-004-S

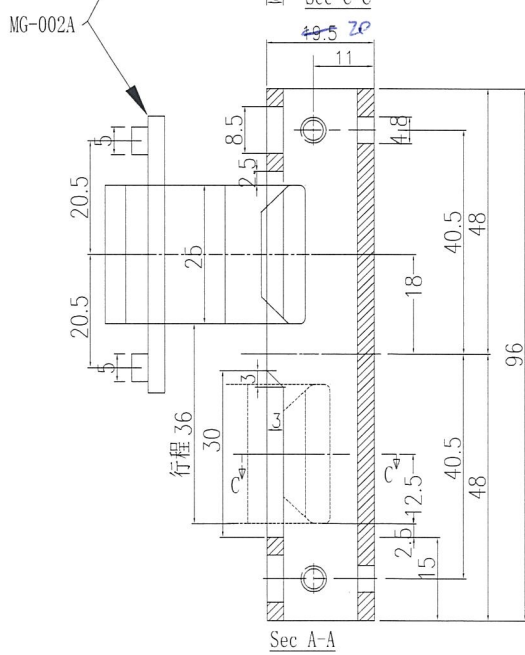

Sec A-A