



工程指示 / 要求簡箋(E.I.)

工程指示編號：EI / 0234 / 19

修改版次：A

工程編號：J - 837

工程名稱：觀塘裕民坊

工程項目：幕牆 吊船扣做法

收件人：生統 / 謝永林 / 王良

發件人：Eric Liu

日期：27/02/2019

要求提供 / 確認 事項：

- | | | |
|------------------------------------|-------------------------------------|-------------------------------|
| <input type="checkbox"/> 初步鋁料 B.M. | <input type="checkbox"/> 加工拆圖，然後生產 | <input type="checkbox"/> 尺寸表 |
| <input type="checkbox"/> 正式鋁料 B.M. | <input type="checkbox"/> 技術上資料 / 指示 | <input type="checkbox"/> 報價 |
| <input type="checkbox"/> 配件 B.M. | <input type="checkbox"/> 樣辦或貨品說明書 | <input type="checkbox"/> 分判合約 |
| <input type="checkbox"/> 其他：_____ | | |

內容：

A 版：因應湛哥意見，提升防水功能，吊船扣做法有以下修改

1) 要加介子，按第 4 及第 5 頁介子尺寸標示，介子在廠開大孔

2) 介子材質：不銹鋼

3) 橫料吊船扣位開 5X30 避位，供介子攝入

4) 安裝吊船扣前要在螺絲牙尾啣膠

5) 請廠在兩款橫料，各做一個樣板，試裝介子後情況

謝謝！

請在 2019 / 03 / 02 前完成上列要求。

附：8 頁+CAD

以上項目為：

- 原合約工程包 原合約工程加 / 減賬 新工程報價

原因：-

分發東莞各部門：

- () 生產技術總監 連附件 () 技術部 連附件 永林 () 生產部 連附件 () 機械設計部 連附件
 () 採購部 連附件 () 生產統籌部 連附件 梅
 () 質檢部 連附件 () 會計部 連附件 () 報關組 連附件 () 其他 楊榮輝 連附件

分發香港各部門：

- () 行政部 連附件 () 會計部 連附件 () 統籌部 連附件 () 工程部地盤科文 連附件 炳哥
 () 採購部 連附件 () QS 部 連附件 () 維修部 連附件 () 其他 _____ 連附件

傳遞編號：

HK 0484 / 19

發件人簽署：

項目經理簽署：

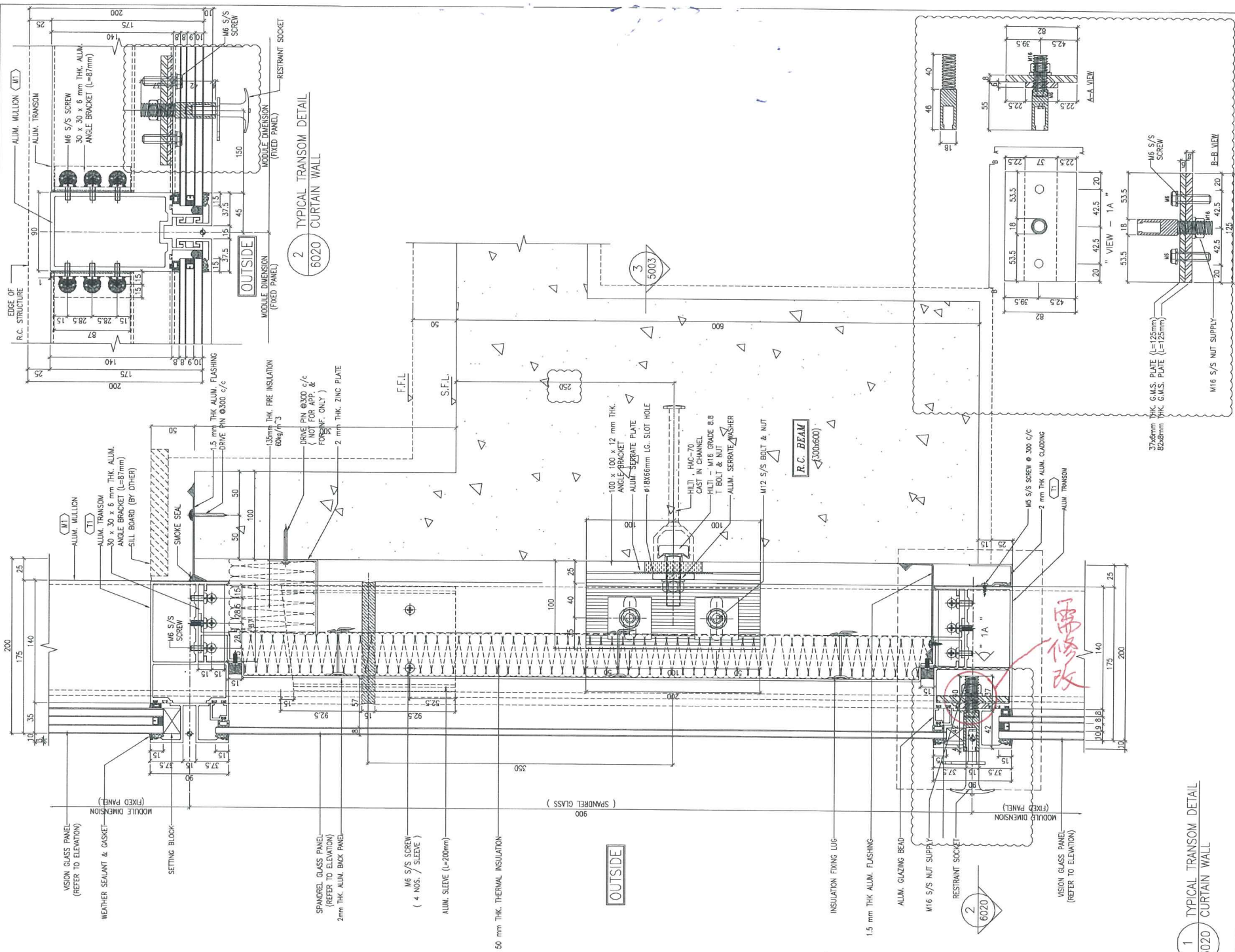

B.D. REF :

CLIENT :
 怡和置業有限公司
 Sino Land Company Limited

ARCHITECT :
 WONG TUNG & PARTNERS LIMITED
 ARCHITECTS & PLANNERS

MAIN CONTRACTOR :
 CR Construction Company Limited

STRUCTURAL ENGINEER :
 AECOM

FAÇADE CONSULTANT:
 AECOM

NOTE:
 1. ALL DIMENSIONS ARE IN mm.
 2. ALL ELEVATIONS ARE VIEWED FROM OUTSIDE.
 3. ALL DIMENSIONS TO BE VERIFIED ON SITE BEFORE FABRICATION.

LEGEND :
 (X1) DETAIL MARK NO.
 (X001) REFER SHEET NO.
 1. F.F.L. --- FINISHED FLOOR LEVEL
 2. S.F.L. --- STRUCTURAL FLOOR LEVEL
 3. (R) --- REVERSED DETAIL

(P1)

NO.	DATE	REVISION	BY
C	04/01/2019	GENERAL REVISED	
B	22/12/2018	GENERAL REVISED	
A	04/12/2018	GENERAL REVISED	

JOB NO. : J-837
 PROJECT : URA KWUN TONG TOWN CENTRE REDEVELOPMENT (AREA 2 & 3) AT NKIL 6514, KWUN TONG, KWLOON

TITLE : TYPICAL TRANSOM DETAIL FOR CURTAIN WALL

DATE : 24-NOV-18 SCALE : 1:2 (A1)
 DRAWN BY : ASING CHECKED BY : -

美特鋁質有限公司
 MIDI ALUMINUM FABRICATOR LTD.
 Units 6-8, Sunray Industrial Centre, 1/F
 610 Cha Kwo Ling Road, Kowloon
 Tel: 23489211-4 Fax: (852) 2772666
 DWG NO. : JB37-CW-6020 REV. : C

T: Jobs / 3Dwg & Cal / Fabrication Dwg / 吊車位再裝更正

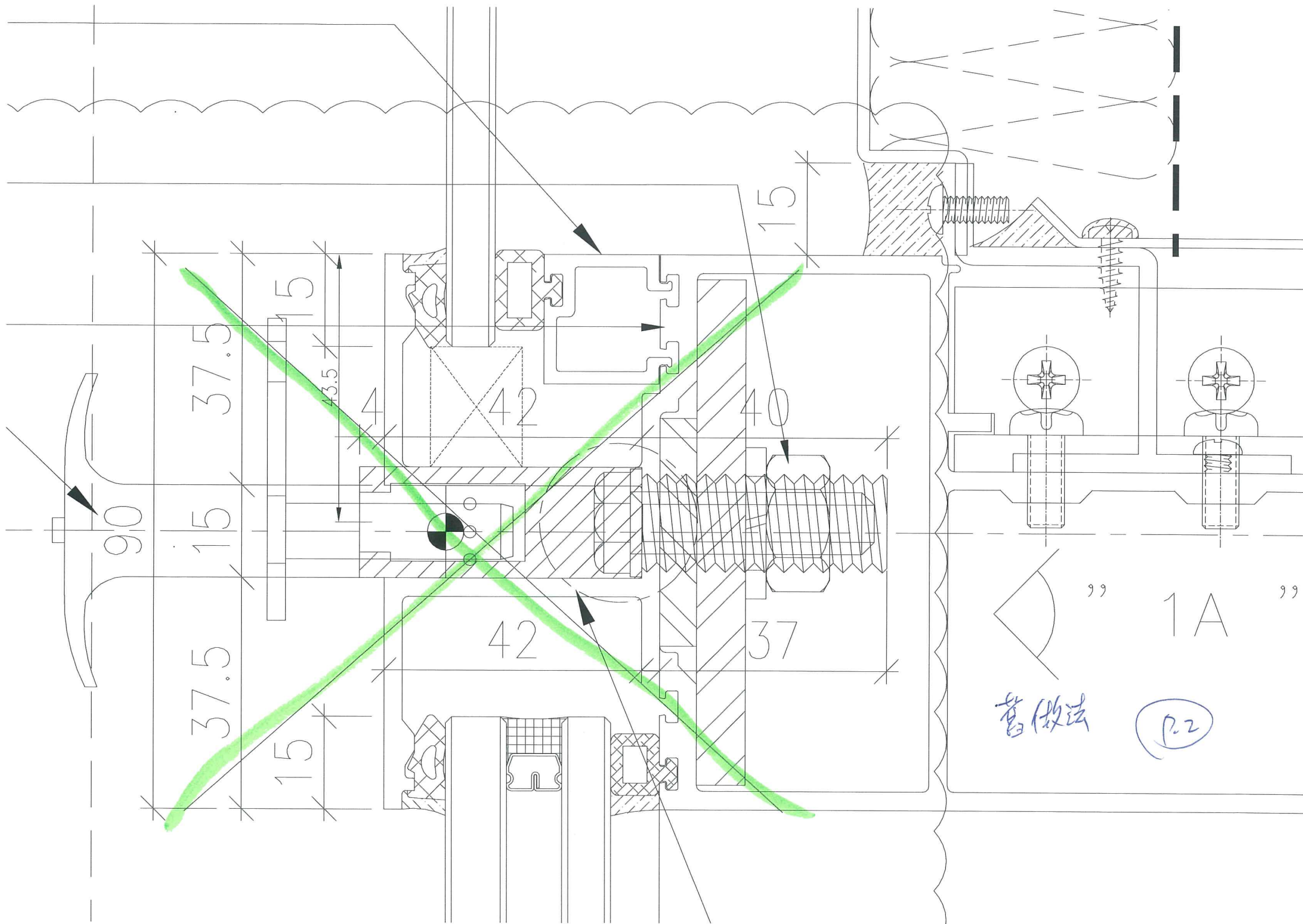

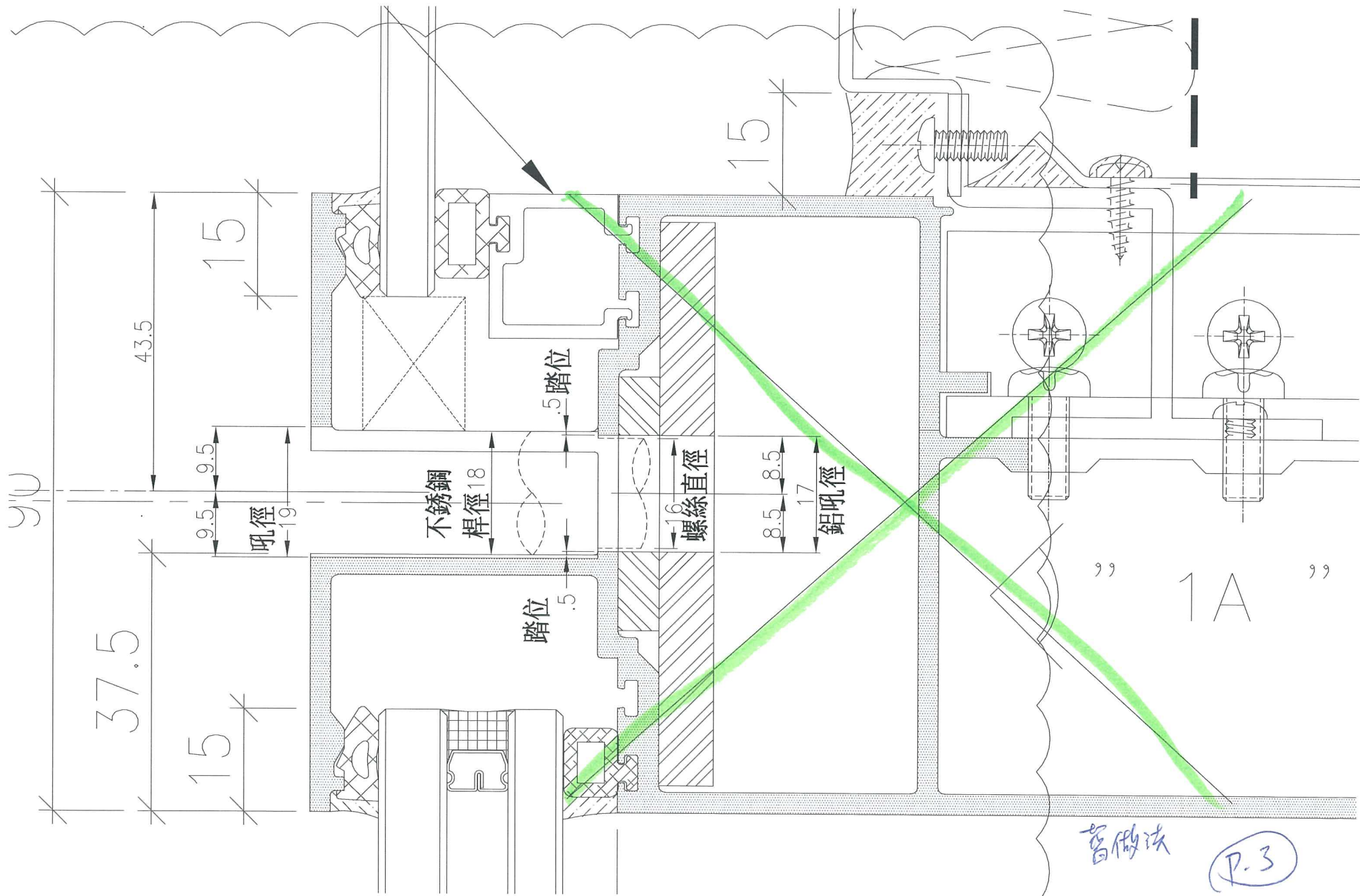

GLAZING BEAD

RAINT SOCKET

ALUM. TRANSOM

M16 S/S NUT SUPPLY

不銹鋼介子

安裝前預啣防水膠

5x30避位

DIMENSION
PANEL)

孔位在廠開大

2
3020

P.4

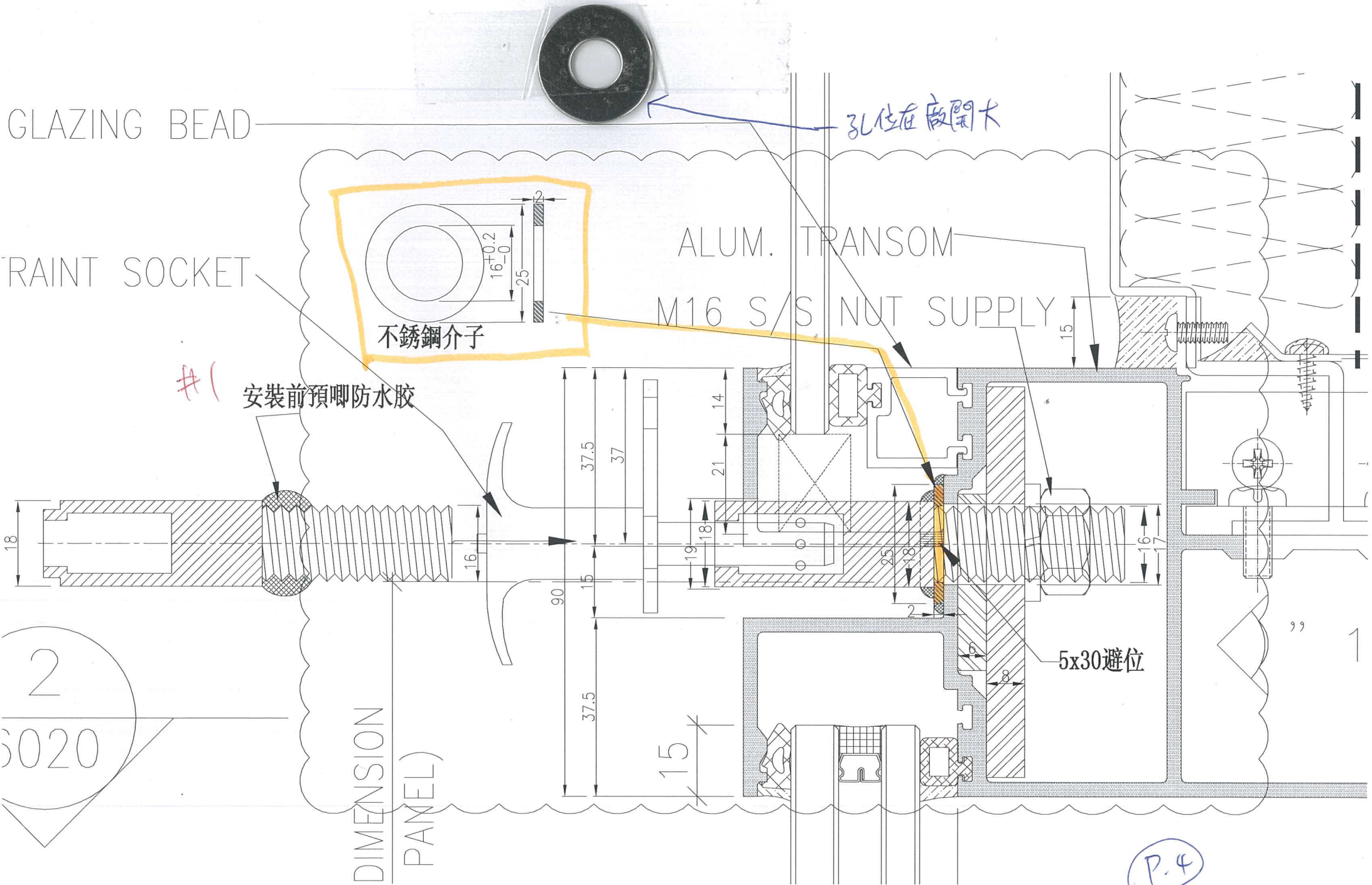

M16 S/S NUT SUPPLY

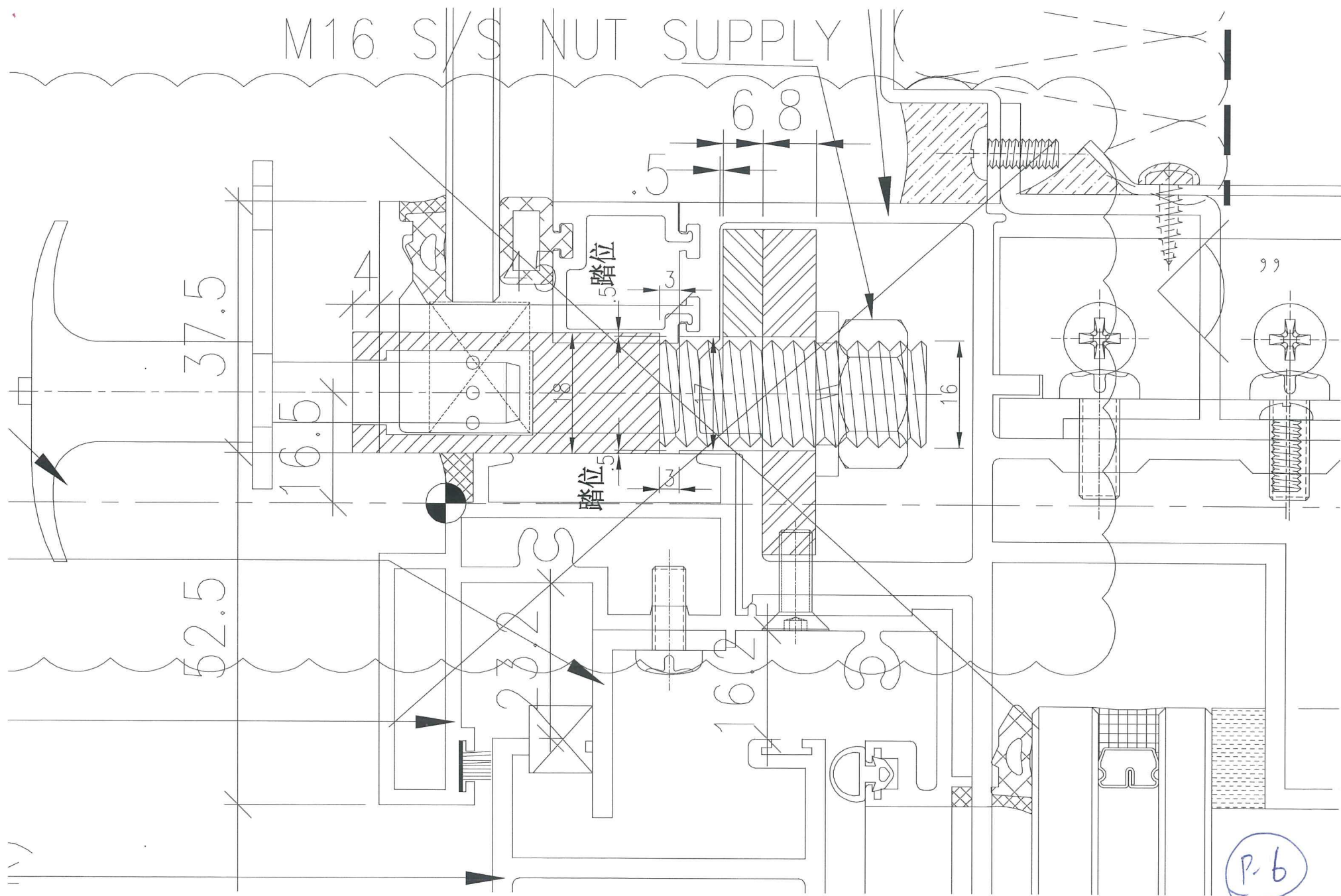

T3A

RESTRAINT SOCKET

ALUM. TRANSOM

M16 S/S NUT SUPPLY

不銹鋼介子

安裝前預啣防水膠

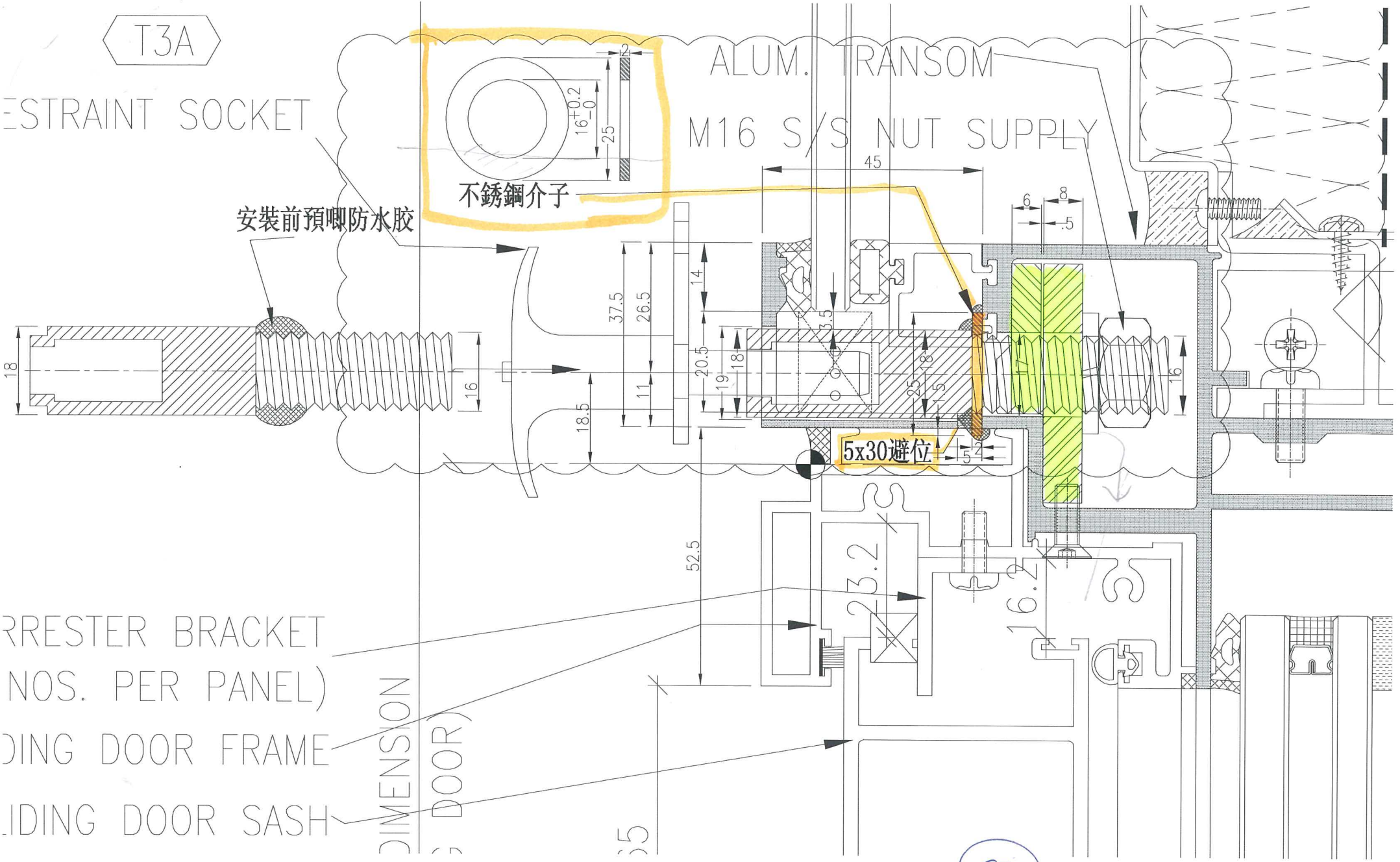

RESTRAINT BRACKET
NOS. PER PANEL)

FIXING DOOR FRAME

FIXING DOOR SASH

DIMENSION
(DOOR)

35

P7