



工程指示 / 要求簡箋(E.I.)

工程指示編號：EI / 0224 / 19

修改版次：

工程編號：J - 837

工程名稱：觀塘裕民坊

工程項目：幕牆 - 防水片 (窗台)

收件人：生統

發件人：Erik Kong 日期：15/02/2019

要求提供 / 確認 事項：

- | | | |
|------------------------------------|-------------------------------------|-------------------------------|
| <input type="checkbox"/> 初步鋁料 B.M. | <input type="checkbox"/> 加工拆圖，然後生產 | <input type="checkbox"/> 尺寸表 |
| <input type="checkbox"/> 正式鋁料 B.M. | <input type="checkbox"/> 技術上資料 / 指示 | <input type="checkbox"/> 報價 |
| <input type="checkbox"/> 配件 B.M. | <input type="checkbox"/> 樣辦或貨品說明書 | <input type="checkbox"/> 分判合約 |
| <input type="checkbox"/> 其他：_____ | | |

內容：

請生產防水片送到地盤

注意: 1. 一款, 有分左右, 各 30, 合共 60 件

2. 要有摺腳, 所有摺腳 10MM

3. 全用 1.5MM 鋁板摺, 可用鋁焊

4. 生統如需要加工圖, 請永林提供

謝謝!

請在 02/25/2019 前完成上列要求。

附： 1 頁

以上項目為:

- 原合約工程包 原合約工程加 / 減賬 新工程報價

原因：-

分發東莞各部門：

- () 生產技術總監 連附件 (✓) 技術部 連附件 永林 () 生產部 連附件 () 機械設計部 連附件
 () 採購部 連附件 (✓) 生產統籌部 連附件 梅姐
 () 質檢部 連附件 () 會計部 連附件 () 報關組 連附件 () 其他 _____ 連附件

分發香港各部門：

- () 行政部 連附件 () 會計部 連附件 () 統籌部 連附件 (✓) 工程部地盤科文 連附件 炳哥
 () 採購部 連附件 () QS 部 連附件 () 維修部 連附件 () 其他 _____ 連附件

傳遞編號：HK0383 / 19

發件人簽署：

項目經理簽署：

~~30件~~ 30件
~~10~~ 10
~~60件~~ 60件
 合共 60件

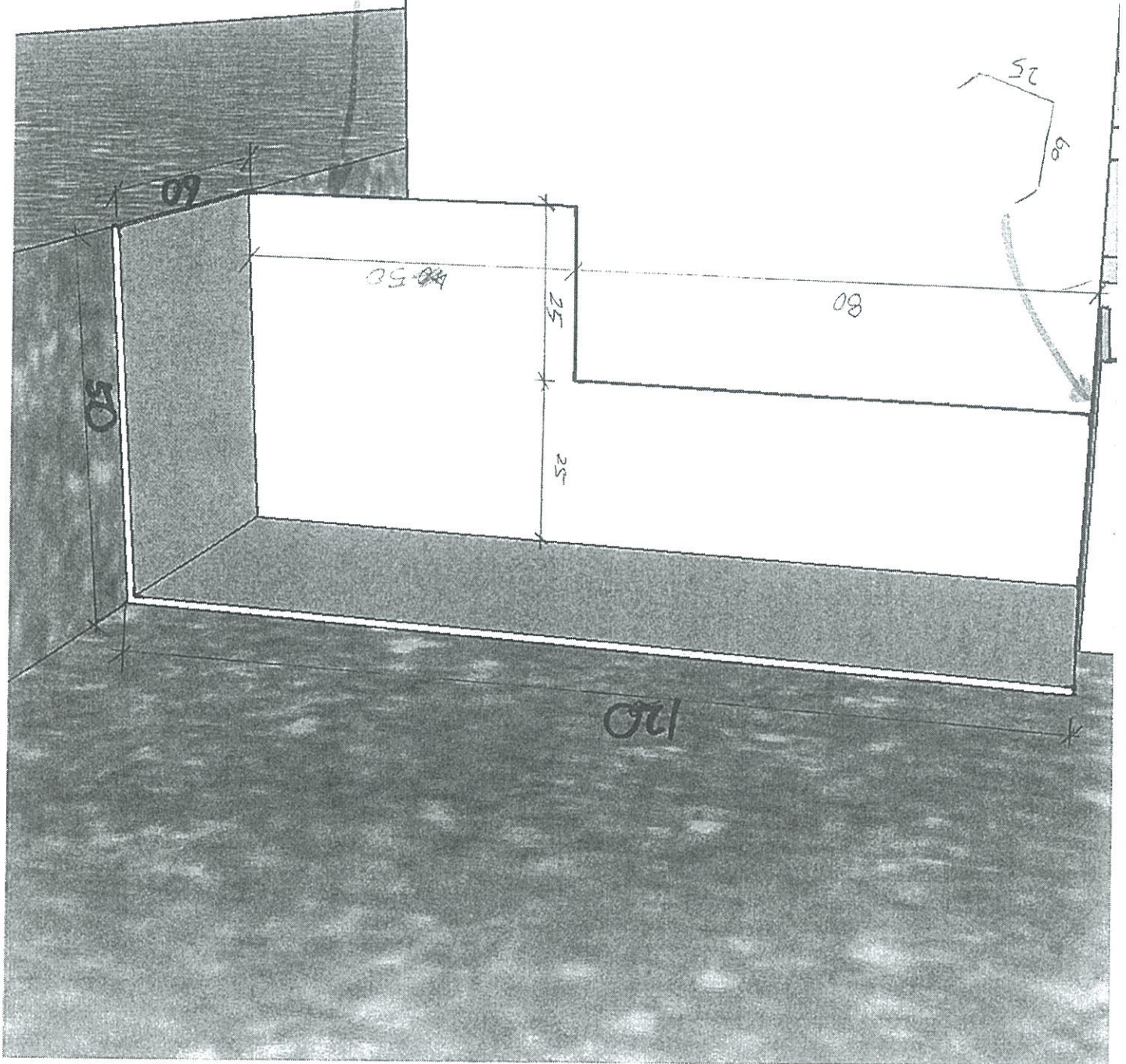

①