



工程指示 / 要求簡箋(E.I.)

工程指示編號：EI / 0214 / 19

修改版次：A

工程編號：J - 837

工程名稱：觀塘裕民坊

工程項目：幕牆 大貨(T5)(標準層 10-25,29-49/F)(死牆二合一款)

收件人：生統/ 永林

發件人：Eric Liu

日期：18/02/2019

□要求提供 / □確認 事項：

- | | | |
|------------------------------------|-------------------------------------|-------------------------------|
| <input type="checkbox"/> 初步鋁料 B.M. | <input type="checkbox"/> 加工拆圖，然後生產 | <input type="checkbox"/> 尺寸表 |
| <input type="checkbox"/> 正式鋁料 B.M. | <input type="checkbox"/> 技術上資料 / 指示 | <input type="checkbox"/> 報價 |
| <input type="checkbox"/> 配件 B.M. | <input type="checkbox"/> 樣辦或貨品說明書 | <input type="checkbox"/> 分判合約 |
| <input type="checkbox"/> 其他：_____ | | |

內容：

以免混亂，現整合 EI0139，改用此 EI 為準

請按加工圖生產幕牆鋁料送到地盤安裝(T5)(標準層)(10-25,29-49/F)

請留意：

A 版：提供副框及玻璃線加工圖，請安排生產

1) 此版為死牆二合一修改後的加工圖(企橫+吊船扣位)

2) 按 MO 生產(EI9959A)

3) 10-12/F 企料(死牆二合一款)，已在 EI0139 生產，不需重複生產，只生產橫料

4) 背板批角、副框、玻璃線要連企橫出貨

5) T5CW/E-1, T5CW/D-2 因有工人籠及沙基位，照生產，但暫不出貨

謝謝！

請在 2019/ 2 / 28 前完成上列要求。

附： 8 頁圖登，93 頁加工圖

以上項目為：

- | | | |
|---------------------------------|--------------------------------------|--------------------------------|
| <input type="checkbox"/> 原合約工程包 | <input type="checkbox"/> 原合約工程加 / 減賬 | <input type="checkbox"/> 新工程報價 |
|---------------------------------|--------------------------------------|--------------------------------|

原因：-

分發東莞各部門：

- | | | | |
|--------------------------------------|---|-----------------------------------|---|
| <input type="checkbox"/> 生產技術總監 □連附件 | <input checked="" type="checkbox"/> 技術部 □連附件 <u>永林</u> | <input type="checkbox"/> 生產部 □連附件 | <input type="checkbox"/> 機械設計部 □連附件 |
| <input type="checkbox"/> 採購部 □連附件 | <input checked="" type="checkbox"/> 生產統籌部 □連附件 <u>梅</u> | | |
| <input type="checkbox"/> 質檢部 □連附件 | <input type="checkbox"/> 會計部 □連附件 | <input type="checkbox"/> 報關組 □連附件 | <input type="checkbox"/> 其他 <u>楊榮輝</u> □連附件 |

分發香港各部門：

- | | | | |
|-----------------------------------|------------------------------------|-----------------------------------|--|
| <input type="checkbox"/> 行政部 □連附件 | <input type="checkbox"/> 會計部 □連附件 | <input type="checkbox"/> 統籌部 □連附件 | <input checked="" type="checkbox"/> 工程部地盤科文 □連附件 <u>炳哥 / 民 / 豪</u> |
| <input type="checkbox"/> 採購部 □連附件 | <input type="checkbox"/> QS 部 □連附件 | <input type="checkbox"/> 維修部 □連附件 | <input type="checkbox"/> 其他 _____ □連附件 |

傳遞編號：

發件人簽署：

HK0401 / 19

項目經理簽署：

圖則登記表
DRAWING REGISTER

工程名稱 Project Title: 觀塘裕民坊(T5座)10F~25F,29F~49F 框架式幕牆 (主企+主橫拆圖)
工程編號 Project No: J-837
分發予 Distributed To

接收日期 Receiving Date (適用於客戶圖則)								
年								
月								
日								
發出日期 Issued Date								
年	19	19						
月	1	02						
日	28	18						
修訂編號 Revision No.								
1	-	-						
2	-	-						
3	-	-						
4	-	-						
5	-	-						
6	-	-						
7	-	-						
8	-	-						
9	-	-						
10	-	-						
11	-	-						
12	-	-						
13	-	-						
14	-	-						
15	-	-						
16	-	-						
17	-	-						
18	-	-						
19	-	-						
20	-	-						
21	-	-						
22	-	-						
23	-	-						
24	-	-						
25	-	-						
26	-	-						
27	-	-						
28	-	-						
29	-	A						

圖則編號 Drg. No.	圖則名稱 Drawing Title
SD-ML01	SD中企(外凹)加工圖
SD-ML01A	SD中企(外凹)加工圖
SD-ML02	雙生企加工圖
SD-ML02A	雙生企加工圖
SD-MR01	雙生企加工圖
SD-MR01A	雙生企加工圖
SD-MR02	SD中企(外凹)加工圖
G-MS01	生梗企加工圖
G-MS02	生梗企加工圖
G-MS03	雙生企加工圖
G-MS04	雙生企1加工圖
G-MS05	生梗企加工圖
G-MS06	生梗企加工圖
G-MS07	雙生企1加工圖
G-MS07R	雙生企1加工圖
G-MS08	雙生企1加工圖
G-MS08R	雙生企1加工圖
G-MS09	雙生企1加工圖
G-MS10	雙生企1加工圖
G-MS09R	雙生企1加工圖
G-MS10R	雙生企1加工圖
G-MS10AR	生梗企加工圖
G-MS11R	生梗企加工圖
G-MS13	生梗企加工圖
G-MS13R	生梗企加工圖
G-MS20	生梗企加工圖
G-MS22	生梗企加工圖
UN-SD501	SD門頂橫(SD門用)
UN-SD501-1	SD門頂橫(SD門用)數據表

圖則登記表
DRAWING REGISTER

工程名稱 Project Title: 觀塘裕民坊(T5座)10F~25F,29F~49F 框架式幕牆 (主企+主橫拆圖)
工程編號 Project No: J-837
分發予 Distributed To

接收日期 Receiving Date (適用於客戶圖則)							
年							
月							
日							
發出日期 Issued Date							
年	19	19					
月	1	02					
日	28	18					
修訂編號 Revision No.							
30	-	-					
31	-	-					
32	-	-					
33	-	A					
34	-	-					
35	-	-					
36	-	-					
37	-	-					
38	-	-					
39	-	A					
40	-	-					
41	-	A					
42	-	-					
43	-	-					
44	-	A					
45	-	-					
46	-	A					
47	-	-					
48	-	A					
49	-	-					
50	-	A					
51	-	-					
52	-	A					
53	-	-					
54	-	A					
55	-	-					
56	-	-					
57	-	-					
58	-	-					

圖則編號 Drg. No.	圖則名稱 Drawing Title
UN-SD501(D)	SD門頂橫 (吊船碼用)
UN-SD501(D)-1	SD門頂橫 (吊船碼用) 數據表
UN-SD502R	SD門頂橫 (SD門用)
UN-SD502R-1	SD門頂橫 (SD門用) 數據表
UN-SD502R(D)	SD門頂橫 (吊船碼用)
UN-SD502R(D)-1	SD門頂橫 (吊船碼用) 數據表
UN-SD501a	生梗橫料 (SD門用)
UN-SD502aR	生梗橫料 (SD門用)
UN-T524	雙梗橫料 (外凸) (梗窗用)
UN-T524-1	雙梗橫料 (外凸) 數據表
UN-T524(D)	雙梗橫料 (外凸) (吊船碼用)
UN-T524(D)-1	雙梗橫料 (外凸) (吊船碼用) 數據表
UN-T524a	雙梗橫料 (外凸) (梗窗用)
UN-T524a-1	雙梗橫料 (外凸) 數據表
UN-L01	生梗橫料 (生窗用)
UN-L01a	生梗橫料 (生窗用)
UN-L02	生梗橫料 (生窗用)
UN-L02a	生梗橫料 (生窗用)
UN-R01	生梗橫料 (生窗用)
UN-R01a	生梗橫料 (生窗用)
UN-R02	生梗橫料 (生窗用)
UN-R02a	生梗橫料 (生窗用)
UN-R02S	生梗橫料 (生窗用)
UN-R02aS	生梗橫料 (生窗用)
UN-R20S	生梗橫料 (生窗用)
UN-R20aS	生梗橫料 (生窗用)
UN-L01b	雙梗橫料 (外凸)
UN-L01b-1	雙梗橫料 (外凸) 數據表
UN-L02b	雙梗橫料 (外凸)

圖則登記表
DRAWING REGISTER

工程名稱 Project Title: 觀塘裕民坊(T5座)10F~25F,29F~49F 框架式幕牆 (主企+主橫拆圖)
工程編號 Project No: J-837
分發予 Distributed To

接收日期 Receiving Date (適用於客戶圖則)	年	月	日

發出日期 Issued Date	年	月	日
19 19			
1 02			
28 18			

修訂編號 Revision No.

圖則編號 Drg. No.	圖則名稱 Drawing Title
UN-EL01aS	生梗橫料 (生窗用)
UN-EL02	生梗橫料 (生窗用)
UN-EL02a	生梗橫料 (生窗用)
UN-EL02S	生梗橫料 (生窗用)
UN-EL02aS	生梗橫料 (生窗用)
UN-EL16	生梗橫料 (生窗用)
UN-EL16a	生梗橫料 (生窗用)
UN-ER01	生梗橫料 (生窗用)
UN-ER01a	生梗橫料 (生窗用)
UN-ER01S	生梗橫料 (生窗用)
UN-ER01aS	生梗橫料 (生窗用)
UN-ER02	生梗橫料 (生窗用)
UN-ER02a	生梗橫料 (生窗用)
UN-ER02S	生梗橫料 (生窗用)
UN-ER02aS	生梗橫料 (生窗用)
UN-EL01b	雙梗橫料 (外凸)
UN-EL01b-1	雙梗橫料 (外凸) 數據表
UN-EL01bS	雙梗橫料 (外凸)
UN-EL01bS-1	雙梗橫料 (外凸) 數據表
UN-EL02b	雙梗橫料 (外凸)
UN-EL02b-1	雙梗橫料 (外凸) 數據表
UN-EL02bS	雙梗橫料 (外凸)
UN-EL02bS-1	雙梗橫料 (外凸) 數據表
UN-EL16b	雙梗橫料 (外凸)
UN-ER01b	雙梗橫料 (外凸)
UN-ER01b-1	雙梗橫料 (外凸) 數據表
UN-ER01bS	雙梗橫料 (外凸)
UN-ER01bS-1	雙梗橫料 (外凸) 數據表
UN-ER02b	雙梗橫料 (外凸)

88	-	-							
89	-	-							
90	-	-							
91	-	-							
92	-	-							
93	-	-							
94	-	-							
95	-	A							
96	-	-							
97	-	-							
98	-	-							
99	-	-							
100	-	-							
101	-	-							
102	-	-							
103	-	-							
104	-	-							
105	-	-							
106	-	-							
107	-	-							
108	-	-							
109	-	-							
110	-	-							
111	-	-							
112	-	-							
113	-	-							
114	-	-							
115	-	-							
116	-	-							

圖則登記表
DRAWING REGISTER

工程名稱 Project Title: 觀塘裕民坊(T5座)10F~25F,29F~49F
框架式幕牆 (主企+主橫拆圖)
工程編號 Project No: J-837
分發予 Distributed To

年																				
月																				
日																				

發出日期 Issued Date																				
年	19	19																		
月	1	02																		
日	28	18																		

圖則編號 Drg. No.	圖則名稱 Drawing Title	
UN-HM524a	單玻插線加工圖	146
UN-HM501aS	單玻插線加工圖	147
UN-HM501S(D)	單玻插線加工圖	148
UN-EH1	單玻插線加工圖	149
UN-EH1R	單玻插線加工圖	150
UN-EH502	單玻插線加工圖	151
UN-EH503R	單玻插線加工圖	152
UN-EH501W	單玻插線加工圖	153
UN-EH1a	單玻插線加工圖	154
UN-EH1aR	單玻插線加工圖	155
UN-EH502a	單玻插線加工圖	156
UN-EH503aR	單玻插線加工圖	157
UN-EH501aW	單玻插線加工圖	158
UN-DM1a	生梗企單玻加工圖	159
UN-DM1a-1	生梗企單玻加工圖 (數據表)	160
UN-DM1aR	生梗企單玻加工圖	161
UN-DM1aR-1	生梗企單玻加工圖 (數據表)	162
UN-DM1b	生梗企單玻加工圖	163
UN-DM1b-1	生梗企單玻加工圖 (數據表)	164
UN-DM1bR	生梗企單玻加工圖	165
UN-DM1bR-1	生梗企單玻加工圖 (數據表)	166
UN-DM1d	生梗企單玻加工圖	167
UN-DM1d-1	生梗企單玻加工圖 (數據表)	168
UN-DM1dR	生梗企單玻加工圖	169
UN-DM1dR-1	生梗企單玻加工圖 (數據表)	170
UN-SM1	生梗企雙玻加工圖	171
UN-SM1-1	生梗企雙玻加工圖 (數據表)	172
UN-SM1R	生梗企雙玻加工圖	173
UN-SM1R-1	生梗企雙玻加工圖 (數據表)	174

修訂編號 Revision No.																			
----------------------	--	--	--	--	--	--	--	--	--	--	--	--	--	--	--	--	--	--	--

年																				
月																				
日																				

圖則登記表
DRAWING REGISTER

工程名稱 Project Title: 觀塘裕民坊(T5座)10F~25F,29F~49F 框架式幕牆 (主企+主橫拆圖)
工程編號 Project No: J-837
分發予 Distributed To

年 月 日	接收日期 Receiving Date (適用於客戶圖則)											
年 月 日	發出日期 Issued Date											
	19	19										
	1	02										

圖則編號 Drg. No.	圖則名稱 Drawing Title
ZS-U01	SD中柱底座加工圖
ZS-U01R	SD中柱底座加工圖
TD-M05	SD中柱底座加工圖
TD-M05R	SD中柱底座加工圖
UN-SE1	雙生托加工圖
UN-SE1R	雙生托加工圖
LJ-C01	鋁角加工圖
LJ-C01R	鋁角加工圖
LJ-C01a	鋁角加工圖
LJ-C01aR	鋁角加工圖
LJ-C02	鋁角加工圖
LJ-C02R	鋁角加工圖
LJ-C02a	鋁角加工圖
LJ-C02aR	鋁角加工圖
LJ-C03	鋁角加工圖
LJ-C03R	鋁角加工圖
FD-L01	鋁角加工圖
FD-L01R	鋁角加工圖
SZ-Y01	鋁角加工圖
SZ-Y01R	鋁角加工圖
UN-HT1	背板托角加工圖
UN-HT1-1	背板托角加工圖 (數據表)
UN-HT501	背板托角加工圖
UN-HT501-1	背板托角加工圖 (數據表)
UN-HT501S	背板托角加工圖
UN-HT1a	背板托角加工圖
UN-HT1a-1	背板托角加工圖 (數據表)
UN-HT501a	背板托角加工圖
UN-HT501a-1	背板托角加工圖 (數據表)

175	修訂編號 Revision No.											
	-	新增										
	-	新增										
176	-	新增										
177	-	新增										
178	-	新增										
179	-	新增										
180	-	新增										
181	-	新增										
182	-	新增										
183	-	新增										
184	-	新增										
185	-	新增										
186	-	新增										
187	-	新增										
188	-	新增										
189	-	新增										
190	-	新增										
191	-	新增										
192	-	新增										
193	-	新增										
194	-	新增										
195	-	新增										
196	-	新增										
197	-	新增										
198	-	新增										
199	-	新增										
200	-	新增										
201	-	新增										
202	-	新增										
203	-	新增										

拆圖參見： UN-SD501



美特鋁質 有限公司
MIDI Aluminium Fabricator Ltd.

工程號 J-837 地盤 觀塘裕民坊

物料編號	L	數量	M	X	N	EQ	分格尺寸	使用位置	廠收骨板托角編號	廠收單玻璃線編號	樓層
UN-SD501	1045	25	250	X	3	147.5	1060	T5CW-N-1	UN-HT501S	UN-HM501aS	11F~16F,18F~22F,25F,29F,31F~3 6F,38F~42F,45F~48F
UN-SD503	995	25	250	X	3	122.5	1010	T5CW-L-1	UN-HT503S	UN-HM503aS	11F~16F,18F~22F,25F,29F,31F~3 6F,38F~42F,45F~48F
UN-SD504	697.5	25	250	X	2	98.75	712.5	T5CW-JK-1	UN-HT504S	UN-HM504aS	11F~16F,18F~22F,25F,29F,31F~3 6F,38F~42F,45F~48F
UN-SD505	892.5	25	300	X	2	146.25	907.5	T5CW-H-2	UN-HT505S	UN-HM505aS	11F~16F,18F~22F,25F,29F,31F~3 6F,38F~42F,45F~48F
UN-SD506	920	25	300	X	2	160	935	T5CW-H-1	UN-HT506S	UN-HM506aS	11F~16F,18F~22F,25F,29F,31F~3 6F,38F~42F,45F~48F
UN-SD509	752.5	25	250	X	2	126.25	767.5	T5CW-F-2	UN-HT509S	UN-HM509aS	11F~16F,18F~22F,25F,29F,31F~3 6F,38F~42F,45F~48F
UN-SD510	920	25	300	X	2	160	935	T5CW-F-1	UN-HT510S	UN-HM510aS	11F~16F,18F~22F,25F,29F,31F~3 6F,38F~42F,45F~48F
UN-SD513	752.5	25	250	X	2	126.25	767.5	T5CW-D-2	UN-HT513S	UN-HM513aS	11F~16F,18F~22F,25F,29F,31F~3 6F,38F~42F,45F~48F
UN-SD514	945	25	250	X	3	97.5	960	T5CW-D-1	UN-HT514S	UN-HM514aS	11F~16F,18F~22F,25F,29F,31F~3 6F,38F~42F,45F~48F
UN-SD518	1465	7	300	X	4	132.5	1480	T5CW-A-3	UN-HT518S	UN-HM518aS	11F~16F,18F~20F

名稱	SD門頂橫	制圖	邱紅	2019.01.25	修改	A
材料	X85555	復核	謝永林	2019.01.28	日期	2019.02.18
顏色	EC-DG-S332054 (3塗)	批准			圖號	UN-SD501-1

拆圖參見：UN-SD202R



美特鋁質 有限公司
MIDI Aluminium Fabricator Ltd.

工程號 J-837 地盤 觀塘裕民坊

物料編號	L	數量	M	X	N	BQ	分格尺寸	使用位置	廠收青板托角編號	廠收單玻璃線編號	機層
UN-SD502R	1245	25	250	X	4	122.5	1260	T5CW-M-2	UN-HT502S	UN-HM502aS	11F~16F,18F~22F,25F,29F,31F~3 6F,38F~42F,45F~48F
UN-SD507R	870	25	300	X	2	135	885	T5CW-G-2	UN-HT507S	UN-HM507aS	11F~16F,18F~22F,25F,29F,31F~3 6F,38F~42F,45F~48F
UN-SD508R	752.5	25	250	X	2	126.25	767.5	T5CW-G-1	UN-HT508S	UN-HM508aS	11F~16F,18F~22F,25F,29F,31F~3 6F,38F~42F,45F~48F
UN-SD511R	945	25	250	X	3	97.5	960	T5CW-E-2	UN-HT511S	UN-HM511aS	11F~16F,18F~22F,25F,29F,31F~3 6F,38F~42F,45F~48F
UN-SD512R	752.5	25	250	X	2	126.25	767.5	T5CW-E-1	UN-HT512S	UN-HM512aS	11F~16F,18F~22F,25F,29F,31F~3 6F,38F~42F,45F~48F
UN-SD515R	870	7	300	X	2	135	885	T5CW-C-1	UN-HT515S	UN-HM515aS	11F~16F,18F~20F
UN-SD517R	974	7	250	X	3	112	989	T5CW-C-1	UN-HT517S	UN-HM517aS	11F~16F,18F~20F

名稱	SD門頂橫	制圖	邱紅	2019.01.25	修改	A
材料	X85555	復核	謝永林	2019.01.28	日期	2019.02.18
顏色	EC-DG-S332054 (3塗)	批准			圖號	UN-SD502R-1

拆圖參見：UN-T524



美特鋁質 有限公司
MIDI Aluminium Fabricator Ltd.

工程號 J-837 地盤 觀塘裕民坊

物料編號	L	數量	M	X	N	BQ	分格尺寸	使用位置	廠收背板托角編號	廠收單玻插線編號	樓層
UN-T524	1145	7	300	X	3	122.5	1160	T5CW-C-1	UN-HT524	UN-HM524a	11F~16F, 18F~20F
UN-T528	777.5	7	250	X	2	138.75	792.5	T5CW-C-1	UN-HT528	UN-HM528a	11F~16F, 18F~20F

名稱	雙梗橫料 (外凸)	制圖	邱紅	2019.01.25	修改	A		
材料	X85552	復核	謝永林	2019.01.28	日期	2019.02.18		
顏色	EC-DG-S332054 (3塗)	批准			圖號	UN-T524-1		

拆圖參見：UN-T524(D)

請注意：物料編號(D)後綴位需加上樓層
 例如：UN-T524(D)10F

 美特鋁質 有限公司 MIDI Aluminium Fabricator Ltd.			
工程號	J-837	地盤	觀塘裕民坊

物料編號	L	數量	M	X	N	EQ	分格尺寸	B (左邊)	C (右邊)	使用位置	廠收背板托角編號	廠收單玻掛線編號	樓層
UN-T524(D)	1145	2	300	X	3	122.5	1160	187.5	187.5	T5CW-C-1	UN-HT524	UN-HM524a	10F,17F
UN-T528(D)	777.5	2	250	X	2	138.75	792.5	187.5	無	T5CW-C-1	UN-HT528	UN-HM528a	10F,17F

名稱	雙梗橫料 (外凸)	制圖	邱紅	2019.01.25	修改	A		
材料	X85552	復核	謝永林	2019.01.28	日期	2019.02.18		
顏色	EC-DG-S332054 (3塗)	批准			圖號	UN-T524(D)-1		



美特鋁質有限公司
MIDI Aluminium Fabricator Ltd.

工程號 J-837 地盤 觀塘裕民坊

*注意:
螺絲鑽平頭孔事宜, 請留意M5及3/16"要
沉頭 (90° X Ø10), 供修螺絲后噴膠用

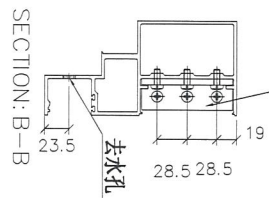
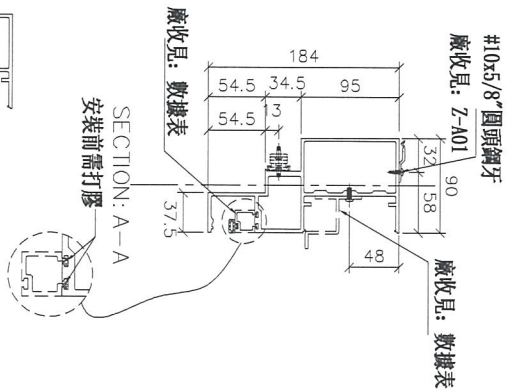
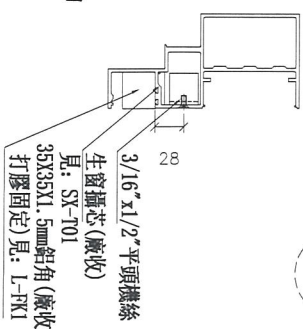
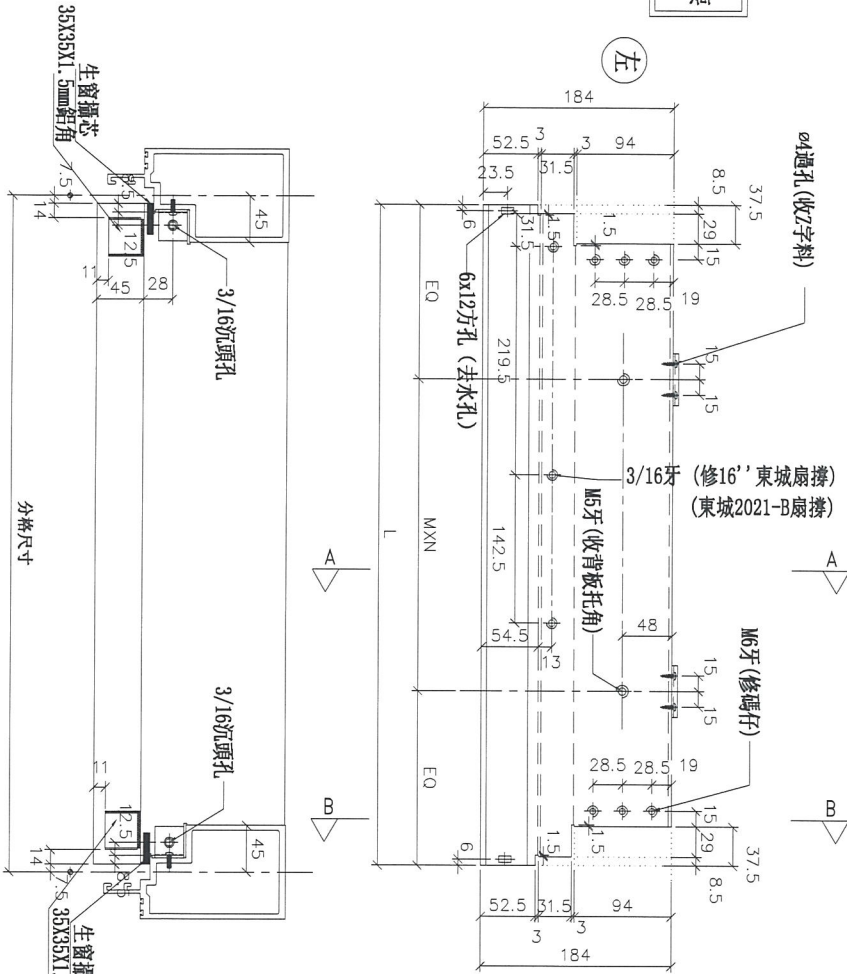

鋁角螺絲不用收緊, 地盤調節用
廠收見: SC-A103

物料編號	L	數量	M	X	N	EQ	分格尺寸	使用位置	廠收背板托角編號	樓層
UN-L01	635	32	300	X	1	167.5	650	T5CW-M-2	UN-HT1	10F~25F, 29F~49F
	635	32	300	X	1	167.5	650	T5CW-G-2	UN-HT1	10F~25F, 29F~52F
	635	32	300	X	1	167.5	650	T5CW-E-2	UN-HT1	10F~25F, 29F~52F
	635	18	300	X	1	167.5	650	T5CW-C-1	UN-HT1	10F~20F
合計:		114								

名稱	生梗橫料	制圖	邱紅	2019.01.25	修改	A
材料	X85553	復核	謝永林	2019.01.28	日期	2019.02.18
顏色	EC-DG-S332054 (3塗)	批準			圖號	UN-L01



美特鋁質有限公司
MIDI Aluminium Fabricator Ltd.

工程號 J-837 地盤 觀塘裕民坊

物料編號	L	數量	M	X	N	EQ	分格尺寸	使用位置	廠收背板托角編號	廠收單玻璃插線編號	樓層
UN-L02	435	32	250	X	1	92.5	450	T5CW-M-1	UN-HT2	UN-HM2a	10F~25F, 29F~49F
	435	32	250	X	1	92.5	450	T5CW-G-1	UN-HT2	UN-HM2a	10F~25F, 29F~49F
	435	32	250	X	1	92.5	450	T5CW-E-1	UN-HT2	UN-HM2a	10F~25F, 29F~49F
合計:		96									

*注意:
螺絲鑽平頭孔事宜, 請留意M5及3/16"要
沉頭(90° X Ø10), 供修螺絲后膠膠用

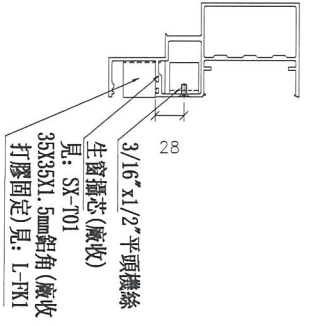
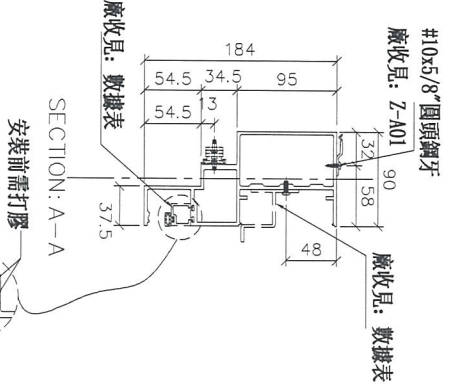
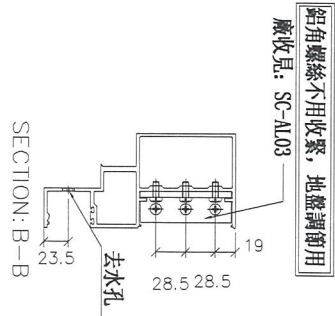
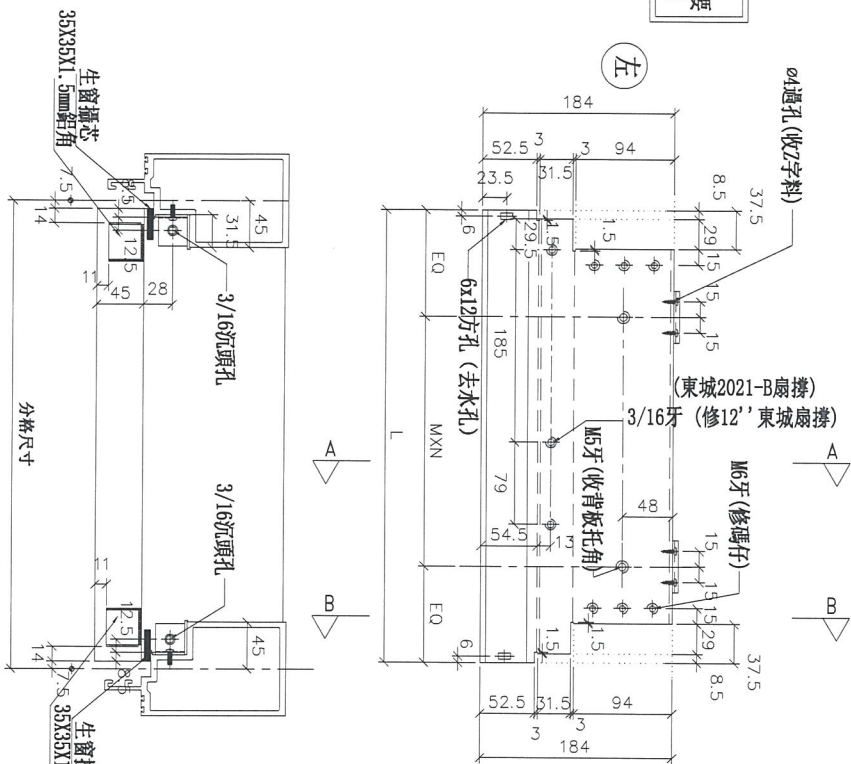

名稱	生梗橫料	制圖	邱紅	2019.01.25	修改	A
材料	X85553	復核	謝永林	2019.01.28	日期	2019.02.18
顏色	EC-DG-S332054 (3塗)	批准			圖號	UN-L02



美特鋁質有限公司
MIDI Aluminium Fabricator Ltd.

工程號 J-837 地盤 觀塘裕民坊

物料編號	L	數量	M	X	N	EQ	分格尺寸	使用位置	廠收背板托角編號	廠收單玻掛線編號	樓層
UN-R01	635	32	300	X	1	167.5	650	T5CW-N-1	UN-HT1	UN-HM1a	10F~25F, 29F~49F
	635	32	300	X	1	167.5	650	T5CW-L-1	UN-HT1	UN-HM1a	10F~25F, 29F~49F
	635	32	300	X	1	167.5	650	T5CW-H-1	UN-HT1	UN-HM1a	10F~25F, 29F~49F
	635	32	300	X	1	167.5	650	T5CW-F-1	UN-HT1	UN-HM1a	10F~25F, 29F~49F
合計:	160	300	X	1	167.5	650	T5CW-D-1	UN-HT1	UN-HM1a	10F~25F, 29F~49F	

*注意:
螺絲鑽平頭孔事宜, 請留意M5及3/16"螺絲沉頭 (90° X Ø10), 供修螺絲后噴膠用

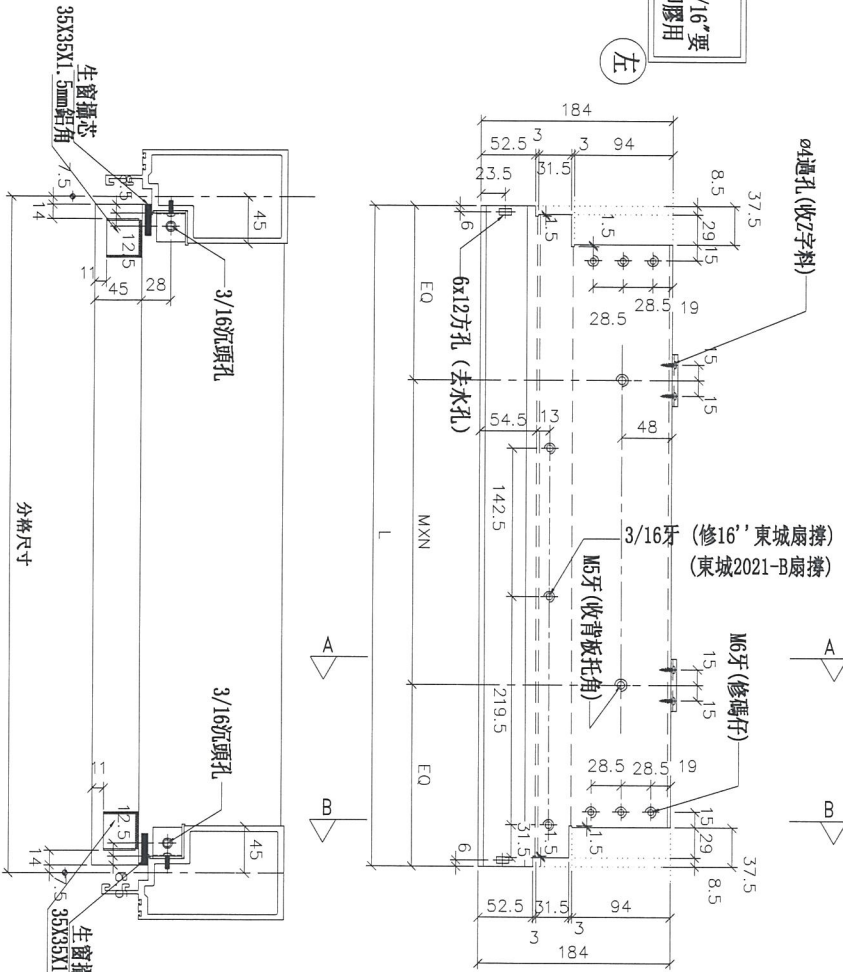

SECTION: A-A
SECTION: B-B

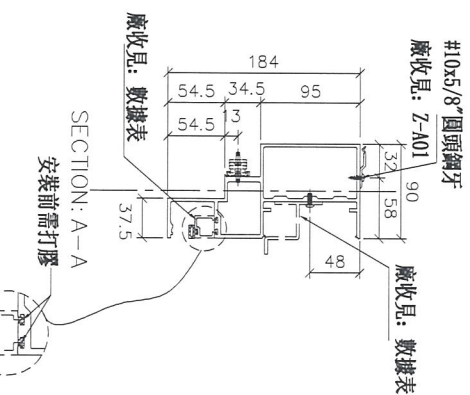
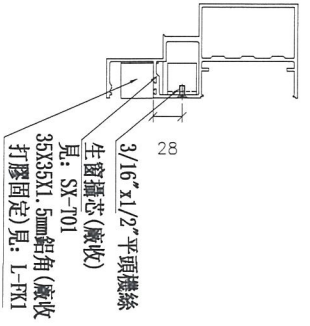

名稱	生梗橫料	制圖	邱紅	2019.01.25	修改	A
材料	X85553	復核	謝永林	2019.01.28	日期	2019.02.18
顏色	EC-DG-S332054 (3塗)	批准			圖號	UN-R01



美特鋁質有限公司
MIDI Aluminium Fabricator Ltd.

工程號 J-837 地盤 觀塘裕民坊

物料編號	L	數量	M	X	N	EQ	分格尺寸	使用位置	廠收背板托角編號	廠收單玻璃線編號	樓層
UN-R02	435	32	250	X	1	92.5	450	T5CW-L-2	UN-HT2	UN-HM2a	10F~25F, 29F~49F
	435	32	250	X	1	92.5	450	T5CW-F-2	UN-HT2	UN-HM2a	10F~25F, 29F~49F
	435	32	250	X	1	92.5	450	T5CW-D-2	UN-HT2	UN-HM2a	10F~25F, 29F~49F
	435	9	250	X	1	92.5	450	T5CW-C-1	UN-HT2	UN-HM2a	10F~20F
合計:		105									

*注意:
螺絲鑽平頭孔事宜, 請留意M5及3/16"要沉頭(90° X Ø10), 供修螺絲后膠膠用

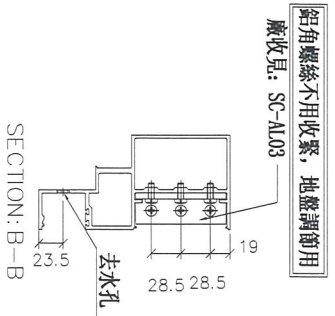
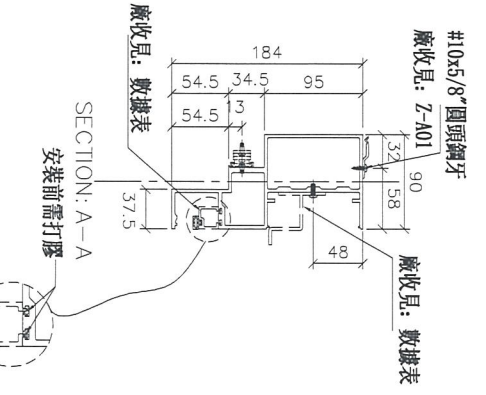
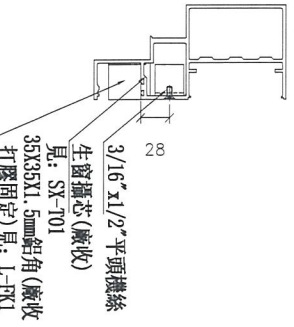
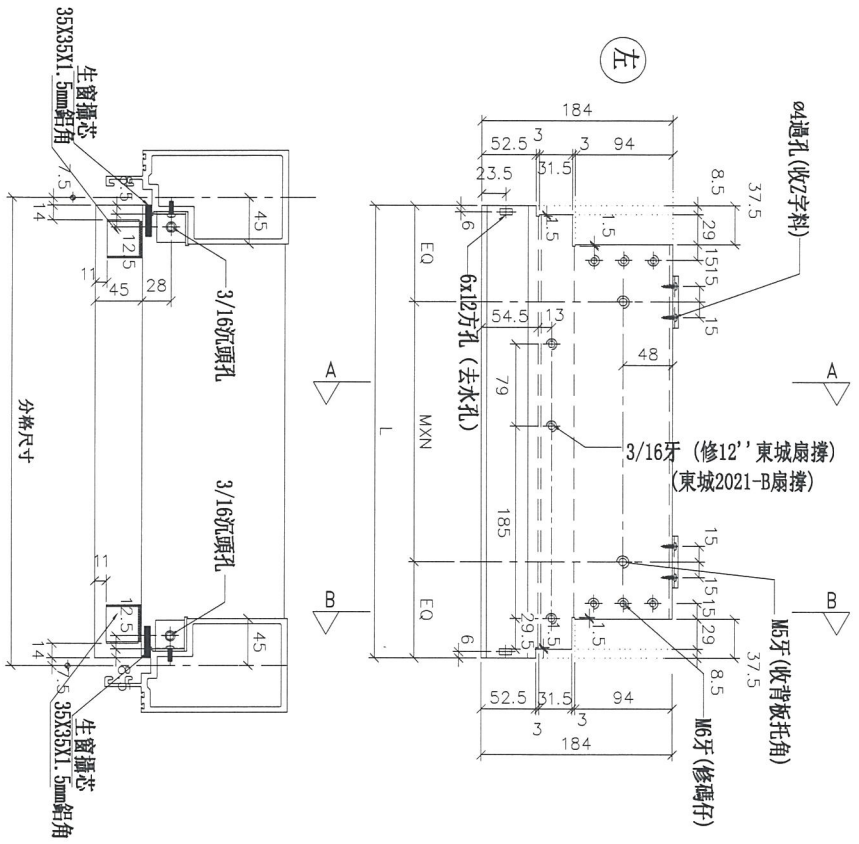

名稱	生梗橫料	制圖	邱紅	2019.01.25	修改	A
材料	X85553	復核	謝永林	2019.01.28	日期	2019.02.18
顏色	EC-DG-S332054 (3塗)	批准			圖號	UN-R02

物料編號	L	數量	M	X	N	EQ	分格尺寸	使用位置	廠收背板托角編號	樓層
UN-R02S	435	32	250	X	1	92.5	450	T5CW-H-2	UN-HT2	10F~25F, 29F~49F
	435	9	250	X	1	92.5	450	T5CW-A-3	UN-HT2	
合計:		41								

*注意:
 螺絲鑽平頭孔事宜, 請留意M5及3/16"要
 沉頭(90° X Ø10), 供修螺絲后膠膠用

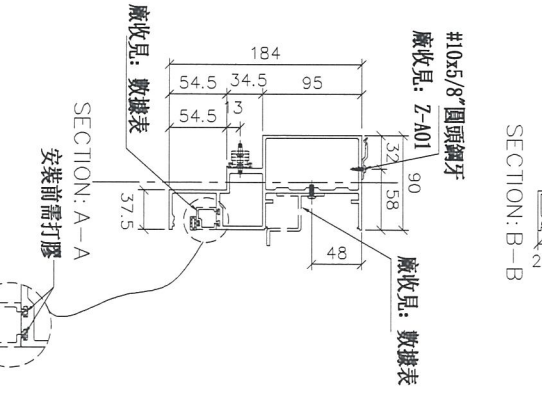
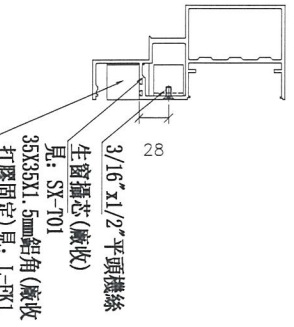
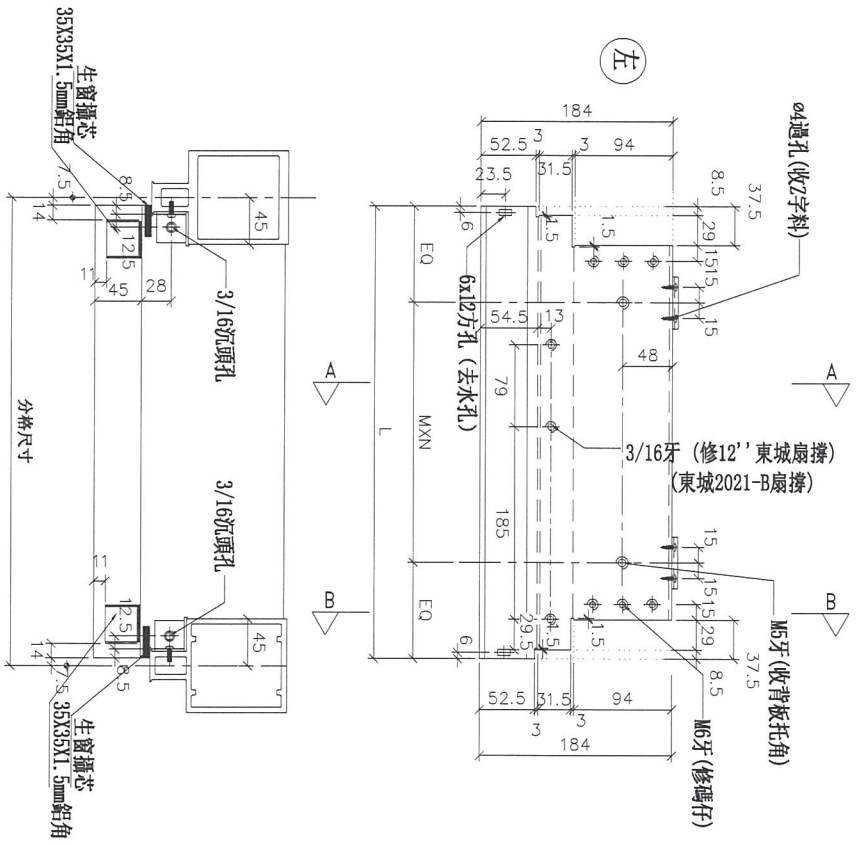

鋁角螺絲不用收緊, 地盤調節用
 廠收見: SC-A103

名稱	生梗橫料	制圖	邱紅	2019.01.25	修改	A
材料	X85553	復核	謝永林	2019.01.28	日期	2019.02.18
顏色	EC-DG-S332054 (3塗)	批准			圖號	UN-R02S



美特鋁質有限公司
MIDI Aluminium Fabricator Ltd.

工程號 J-837 地盤 觀塘裕民坊

*注意:
螺絲鑽平頭孔事宜, 請留意M5及3/16"螺
沉頭 (90° X Ø10), 供修螺絲后喇膠用

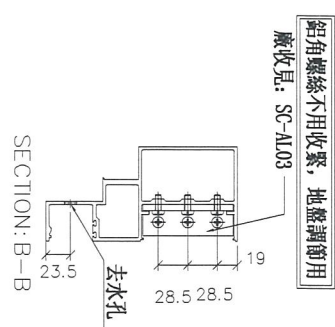
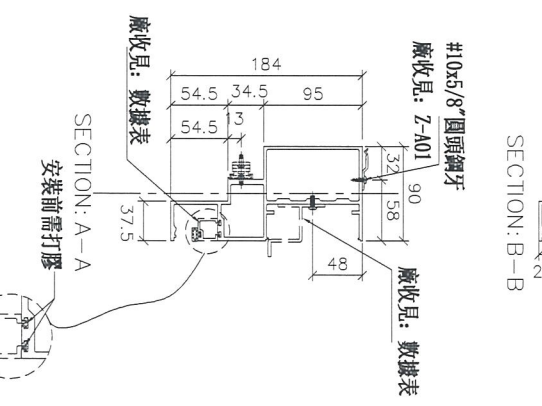
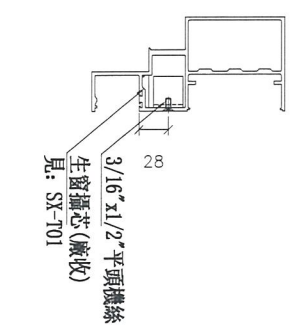
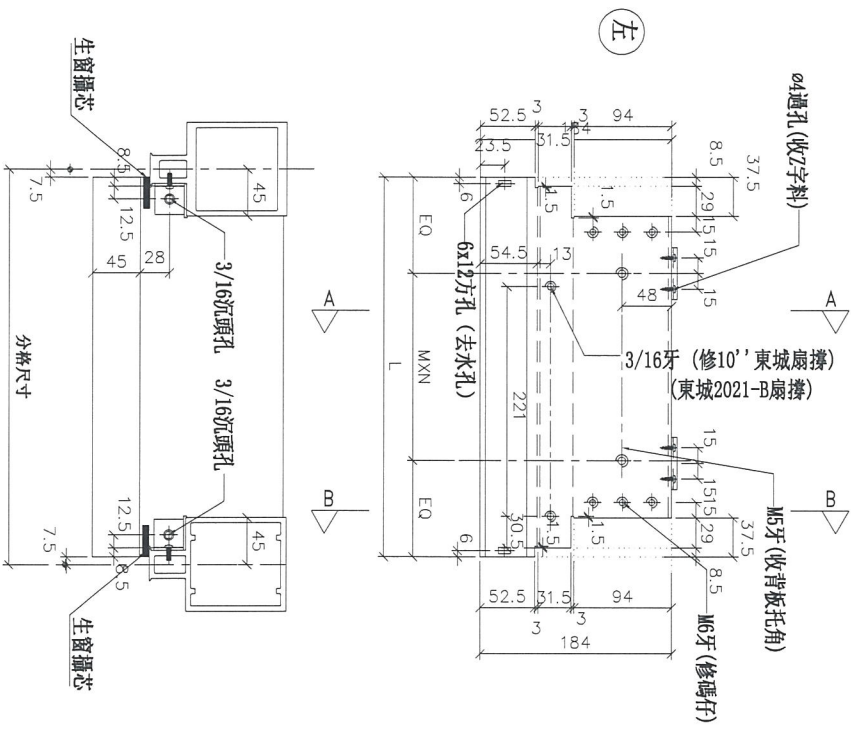

鋁角螺絲不用收緊, 地盤調節用
廠收見: SC-A103

物料編號	L	數量	32	M	180	X	X	N		EQ	92.5	分格尺寸	380	使用位置	T5CW JK 1	廠收見	TIN JTT20	廠收見	TIN JTT20A	廠收見	DT-25F, 29F, 49F
------	---	----	----	---	-----	---	---	---	--	----	------	------	-----	------	-----------	-----	-----------	-----	------------	-----	------------------

名稱	生梗橫料	制圖	邱紅	2019.01.25	修改	A
材料	X85553	復核	謝永林	2019.01.28	日期	2019.02.18
顏色	EC-DG-S332054 (3塗)	批准			圖號	UN-R20S

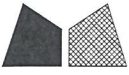

美特鋁質有限公司
MIDI Aluminium Fabricator Ltd.

工程號 J-837 地盤 觀塘裕民坊

*注意:
螺絲鑽平頭孔事宜, 請留意M5及3/16"要
沉頭(90° X Ø10), 供修螺絲后啣膠用

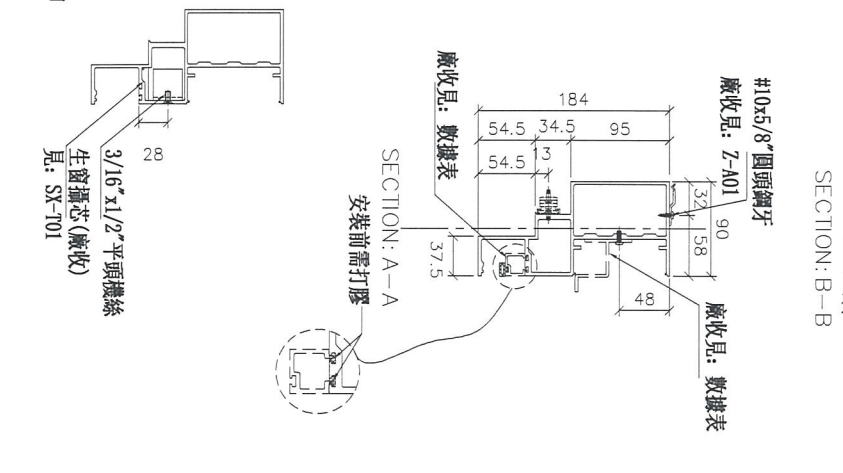
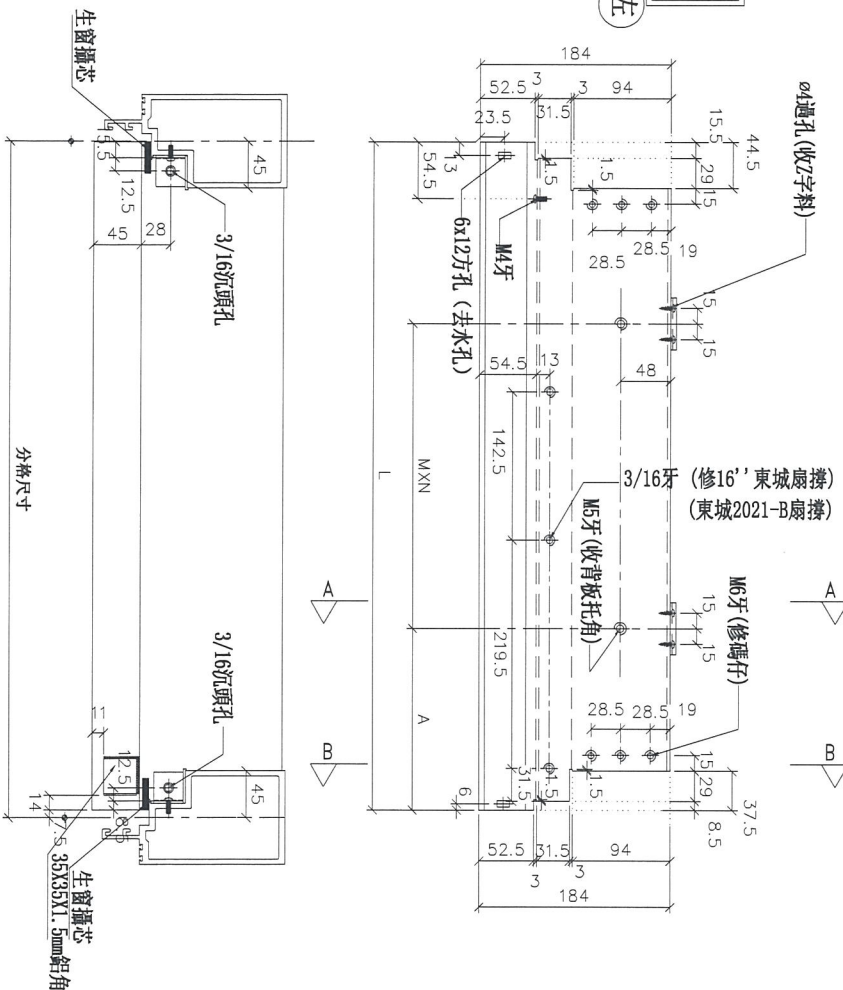

物料編號	L	數量	M	X	N	A	分格尺寸	使用位置	廠收貨板托角編號	廠收置架排架編號	樓層
UN-ER01	642	64	300	X	1	171	650	T5CW-N-1	UN-HT1	UN-EH1AR	10F~25F, 29F~49F
	642	64	300	X	1	171	650	T5CW-L-1	UN-HT1	UN-EH1AR	10F~25F, 29F~49F
	642	32	300	X	1	171	650	T5CW-H-2	UN-HT1	UN-EH1AR	10F~25F, 29F~49F
	642	32	300	X	1	171	650	T5CW-F-2	UN-HT1	UN-EH1AR	10F~25F, 29F~49F
合計:	642	32	300	X	1	171	650	T5CW-D-2	UN-HT1	UN-EH1AR	10F~25F, 29F~49F

名稱	生梗橫料	制圖	邱紅	2019.01.25	修改	A
材料	X85553	復核	謝永林	2019.01.28	日期	2019.02.18
顏色	EC-DG-S332054 (3塗)	批准			圖號	UN-ER01



美特鋁質 有限公司
MIDI Aluminium Fabricator Ltd.

數據表參見：UN-AM1a-1

工程號	J-837	地盤	觀塘裕民坊
-----	-------	----	-------

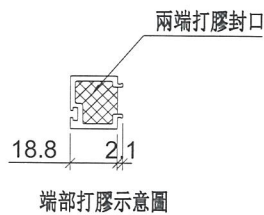
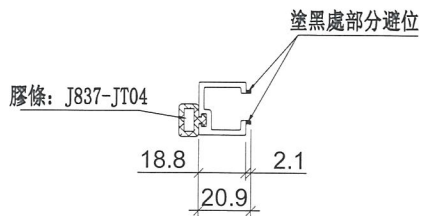
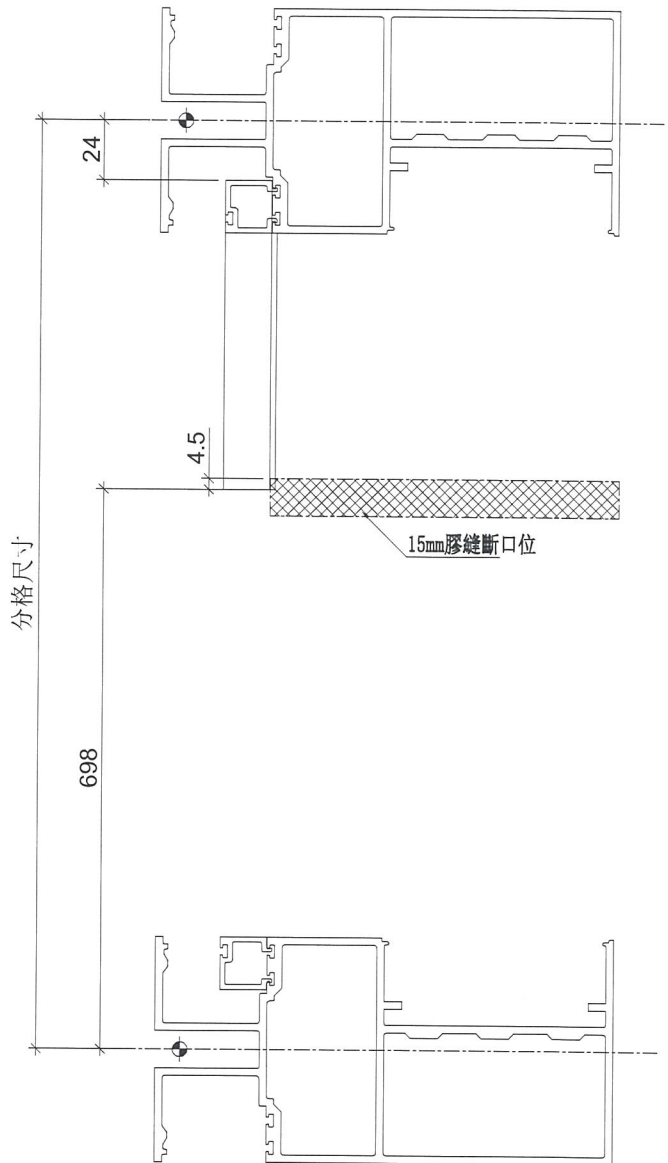
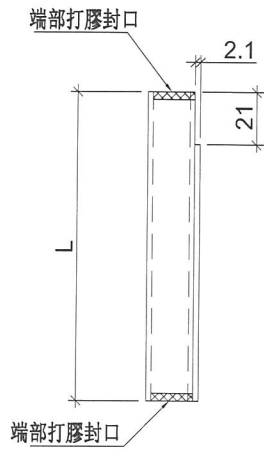

名稱	單玻線插線	制圖	鞠章芳	2019.01.25	修改		
材料	X85560	復核	謝永林	2019.02.18	日期		
顏色	EC-DG-S332054 (3塗)	批準			圖號	UN-AM1a	



美特鋁質 有限公司
MIDI Aluminium Fabricator Ltd.

拆圖參見：UN-AM1a

工程號	J-837	地盤	觀塘裕民坊
-----	-------	----	-------

物料編號	L	層數	每層	總數量	分格尺寸	使用位置	樓層
UN-AM1a	178	32	3	96	900	T5CW N-1	10F~25F, 29F~49F
	178	32	1	32	900	T5CW M-1	10F~25F, 29F~49F
	178	32	3	96	900	T5CW L-1	10F~25F, 29F~49F
	178	32	1	32	900	T5CW JK-1	10F~25F, 29F~49F
	178	32	1	32	900	T5CW H-2	10F~25F, 29F~49F
	178	32	1	32	900	T5CW F-2	10F~25F, 29F~49F
	178	32	1	32	900	T5CW D-2	10F~25F, 29F~49F
	178	9	2	18	900	T5CW C-1	10F~20F
	178	9	1	9	900	T5CW A-3	10F~20F
	合計：				379		

名稱	單玻線插線	制圖	鞠章芳	2019.01.25	修改		
材料	X85560	復核	謝永林	2019.02.18	日期		
顏色	EC-DG-S332054 (3塗)	批準			圖號	UN-AM1a-1	



美特鋁質 有限公司
MIDI Aluminium Fabricator Ltd.

數據表參見：UN-AM1aR-1

工程號	J-837	地盤	觀塘裕民坊
-----	-------	----	-------

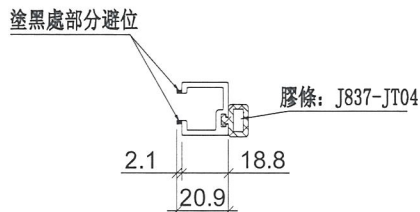
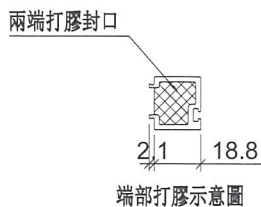
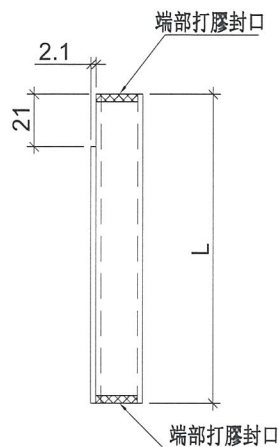
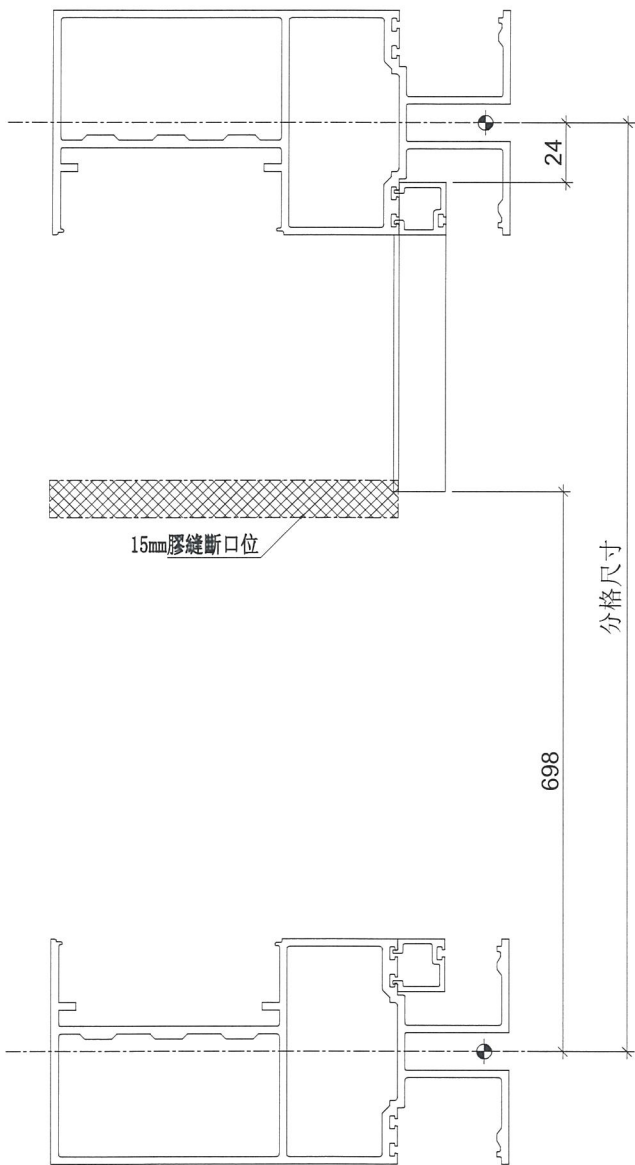

名稱	單玻線插線	制圖	鞠章芳	2019.01.25	修改		
材料	X85560	復核	謝永林	2019.02.18	日期		
顏色	EC-DG-S332054 (3塗)	批准			圖號	UN-AM1aR	

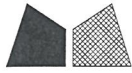

美特鋁質 有限公司
MIDI Aluminium Fabricator Ltd.

拆圖參見：UN-AM1aR

工程號	J-837	地盤	觀塘裕民坊
-----	-------	----	-------

物料編號	L	層數	每層	總數量	分格尺寸	使用位置	樓層
UN-AM1aR	178	32	1	32	900	T5CW A-1	10F~25F, 29F~49F
	178	32	3	96	900	T5CW M-2	10F~25F, 29F~49F
	178	32	1	32	900	T5CW L-2	10F~25F, 29F~49F
	178	32	2	64	900	T5CW JK-1	10F~25F, 29F~49F
	178	32	1	32	900	T5CW H-2	10F~25F, 29F~49F
	178	32	1	32	900	T5CW G-1	10F~25F, 29F~49F
	178	32	1	32	900	T5CW E-1	10F~25F, 29F~49F
	178	9	2	18	900	T5CW C-1	10F~20F
	178	9	2	18	900	T5CW A-3	10F~20F
	合計：				356		

名稱	單玻線插線	制圖	鞠章芳	2019.01.25	修改		
材料	X85560	復核	謝永林	2019.02.18	日期		
顏色	EC-DG-S332054 (3塗)	批准			圖號	UN-AM1aR-1	



美特鋁質 有限公司
MIDI Aluminium Fabricator Ltd.

數據表參見：UN-AM1b-1

工程號	J-837	地盤	觀塘裕民坊
-----	-------	----	-------

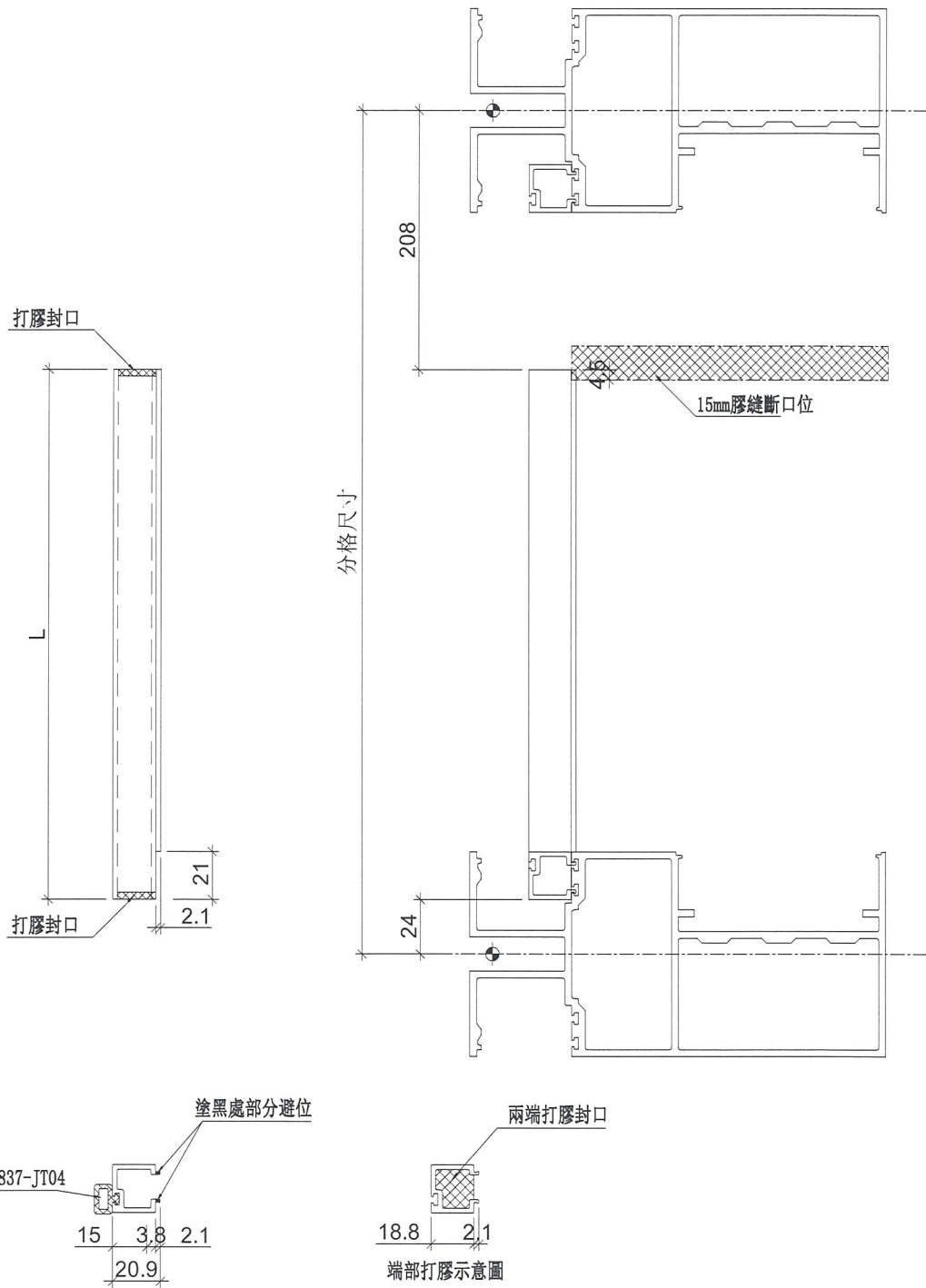

名稱	單玻線插線	制圖	鞠章芳	2019.01.25	修改		
材料	X85560	復核	謝永林	2019.02.18	日期		
顏色	EC-DG-S332054 (3塗)	批准			圖號	UN-AM1b	

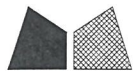

美特鋁質 有限公司
MIDI Aluminium Fabricator Ltd.

拆圖參見：UN-AM1b

工程號	J-837	地盤	觀塘裕民坊
-----	-------	----	-------

物料編號	L	層數	每層	總數量	分格尺寸	使用位置	樓層
UN-AM1b	668	32	3	96	900	T5CW N-1	10F~25F,29F~49F
	668	32	1	32	900	T5CW M-1	10F~25F,29F~49F
	668	32	3	96	900	T5CW L-1	10F~25F,29F~49F
	668	32	1	32	900	T5CW JK-1	10F~25F,29F~49F
	668	32	1	32	900	T5CW H-2	10F~25F,29F~49F
	668	32	1	32	900	T5CW F-2	10F~25F,29F~49F
	668	32	1	32	900	T5CW D-2	10F~25F,29F~49F
	668	9	2	18	900	T5CW C-1	10F~20F
	668	9	1	9	900	T5CW A-3	10F~20F
	合計：				379		

名稱	單玻線插線	制圖	鞠章芳	2019.01.25	修改		
材料	X85560	復核	謝永林	2019.02.18	日期		
顏色	EC-DG-S332054 (3塗)	批准			圖號	UN-AM1b-1	



美特鋁質 有限公司
MIDI Aluminium Fabricator Ltd.

數據表參見：UN-AM1bR-1

工程號	J-837	地盤	觀塘裕民坊
-----	-------	----	-------

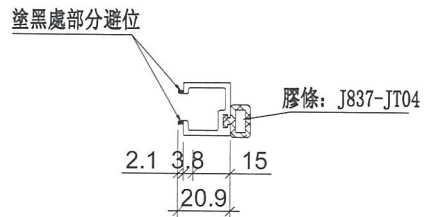
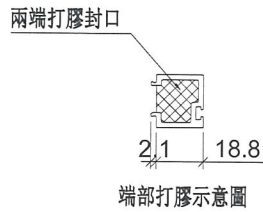
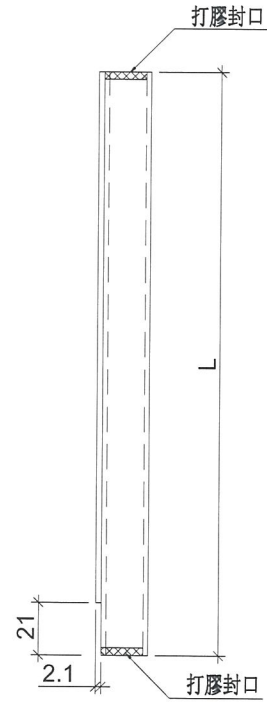
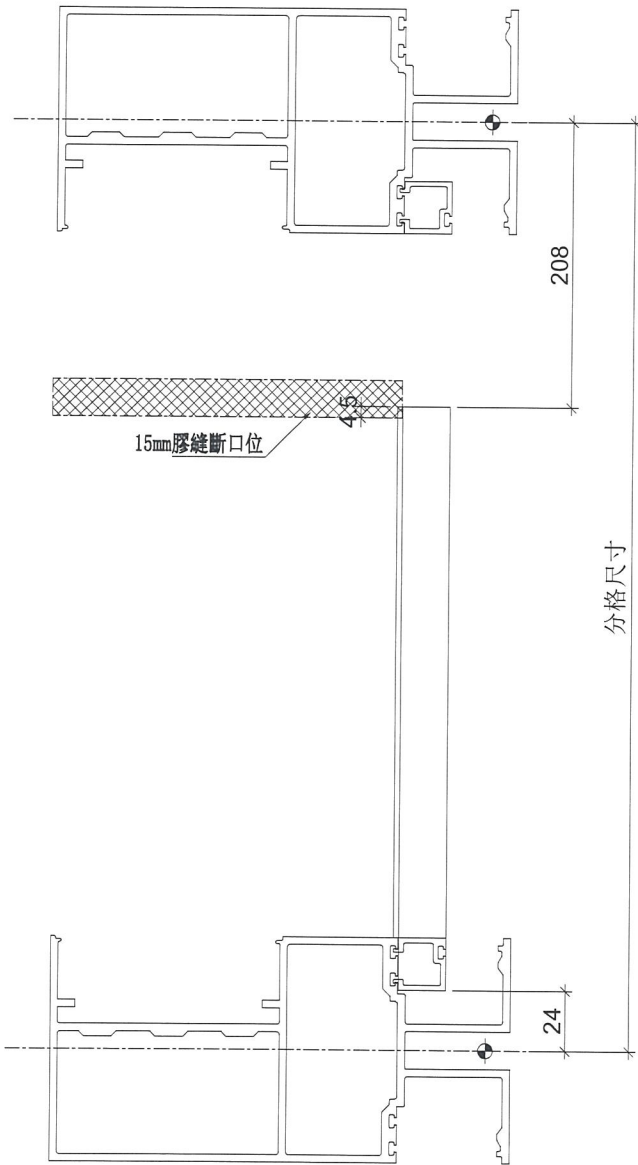

名稱	單玻線插線	制圖	鞠章芳	2019.01.25	修改		
材料	X85560	復核	謝永林	2019.02.18	日期		
顏色	EC-DG-S332054 (3塗)	批准			圖號	UN-AM1bR	

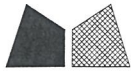

美特鋁質 有限公司
MIDI Aluminium Fabricator Ltd.

拆圖參見：UN-AM1bR

工程號	J-837	地盤	觀塘裕民坊
-----	-------	----	-------

物料編號	L	層數	每層	總數量	分格尺寸	使用位置	樓層
UN-AM1bR	668	32	1	32	900	T5CW A-1	10F~25F,29F~49F
	668	32	3	96	900	T5CW M-2	10F~25F,29F~49F
	668	32	1	32	900	T5CW L-2	10F~25F,29F~49F
	668	32	2	64	900	T5CW JK-1	10F~25F,29F~49F
	668	32	1	32	900	T5CW H-2	10F~25F,29F~49F
	668	32	1	32	900	T5CW G-1	10F~25F,29F~49F
	668	32	1	32	900	T5CW E-1	10F~25F,29F~49F
	668	9	2	18	900	T5CW C-1	10F~20F
	668	9	2	18	900	T5CW A-3	10F~20F
	合計：				356		

名稱	單玻線插線	制圖	鞠章芳	2019.01.25	修改			
材料	X85560	復核	謝永林	2019.02.18	日期			
顏色	EC-DG-S332054 (3塗)	批准			圖號	UN-AM1bR-1		

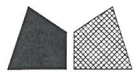

美特鋁質 有限公司
MIDI Aluminium Fabricator Ltd.

工程號 J-837 地盤 觀塘裕民坊

物料編號	L	層數	每層	總數量	分格尺寸	使用位置	樓層
UN-HM1	601	32	1	32	650	T5CW N-1	10F~25F,29F~49F
	601	32	1	32	650	T5CW M-2	10F~25F,29F~49F
	601	32	1	32	650	T5CW L-1	10F~25F,29F~49F
	601	32	1	32	650	T5CW H-1	10F~25F,29F~49F
	601	32	1	32	650	T5CW G-2	10F~25F,29F~49F
	601	32	1	32	650	T5CW F-1	10F~25F,29F~49F
	601	32	1	32	650	T5CW E-2	10F~25F,29F~49F
	601	32	1	32	650	T5CW D-1	10F~25F,29F~49F
	601	9	2	18	650	T5CW C-1	10F~20F
UN-HM2	401	32	1	32	450	T5CW M-1	10F~25F,29F~49F
	401	32	1	32	450	T5CW L-2	10F~25F,29F~49F
	401	32	1	32	450	T5CW H-2	10F~25F,29F~49F
	401	32	1	32	450	T5CW G-1	10F~25F,29F~49F
	401	32	1	32	450	T5CW F-2	10F~25F,29F~49F
	401	32	1	32	450	T5CW E-1	10F~25F,29F~49F
	401	32	1	32	450	T5CW D-2	10F~25F,29F~49F
	401	9	1	9	450	T5CW C-1	10F~20F
UN-HM20	331	32	1	32	380	T5CW JK-1	10F~25F,29F~49F

生窗死牆位頂用

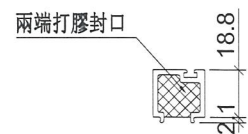
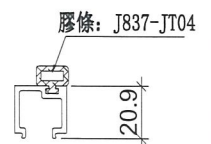
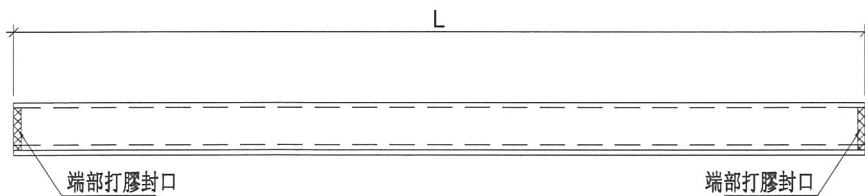

端部打膠示意圖

名稱	單玻插線	制圖	鞠章芳	2019.01.25	修改		
材料	X85560	復核	謝永林	2019.02.18	日期		
顏色	EC-DG-S332054 (3塗)	批准			圖號	UN-HM1	



美特鋁質 有限公司
MIDI Aluminium Fabricator Ltd.

工程號 J-837 地盤 觀塘裕民坊

物料編號	L	層數	每層	總數量	分格尺寸	使用位置	樓層
UN-HM524	1070	9	1	9	1160	T5CW C-1	10F~20F
UN-HM528	702.5	9	1	9	792.5	T5CW C-1	10F~20F

梗窗死牆位頂用

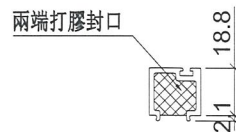
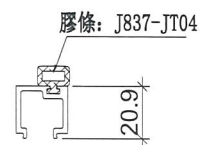
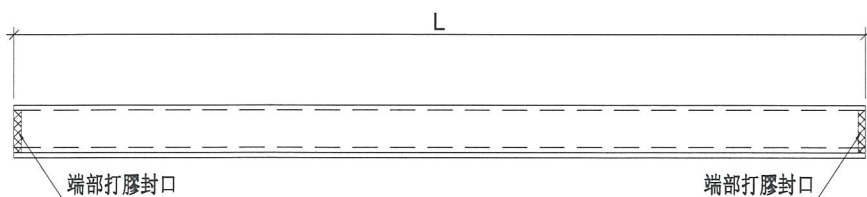

端部打膠示意圖

名稱	單玻插線	制圖	鞠章芳	2019.01.25	修改		
材料	X85560	復核	謝永林	2019.02.18	日期		
顏色	EC-DG-S332054 (3塗)	批准			圖號	UN-HM524	



美特鋁質 有限公司
MIDI Aluminium Fabricator Ltd.

工程號 J-837 地盤 觀塘裕民坊

物料編號	L	總數量	分格尺寸	使用位置	樓層
UN-HM501S	1011	32	1060.0	T5CW N-1	10F~25F,29F~49F
UN-HM502S	1211	32	1260.0	T5CW M-2	10F~25F,29F~49F
UN-HM503S	961	32	1010.0	T5CW L-1	10F~25F,29F~49F
UN-HM504S	663.5	32	712.5	T5CW JK-1	10F~25F,29F~49F
UN-HM505S	858.5	32	907.5	T5CW H-2	10F~25F,29F~49F
UN-HM506S	886	32	935.0	T5CW H-1	10F~25F,29F~49F
UN-HM507S	836	32	885.0	T5CW G-2	10F~25F,29F~49F
UN-HM508S	718.5	32	767.5	T5CW G-1	10F~25F,29F~49F
UN-HM509S	718.5	32	767.5	T5CW F-2	10F~25F,29F~49F
UN-HM510S	886	32	935.0	T5CW F-1	10F~25F,29F~49F
UN-HM511S	911	32	960.0	T5CW E-2	10F~25F,29F~49F
UN-HM512S	718.5	32	767.5	T5CW E-1	10F~25F,29F~49F
UN-HM513S	718.5	32	767.5	T5CW D-2	10F~25F,29F~49F
UN-HM514S	911	32	960.0	T5CW D-1	10F~25F,29F~49F
UN-HM515S	836	9	885.0	T5CW C-1	10F~20F
UN-HM517S	940	9	989.0	T5CW C-1	10F~20F
UN-HM518S	1431	9	1480.0	T5CW A-3	10F~20F

SD頂死牆位頂用

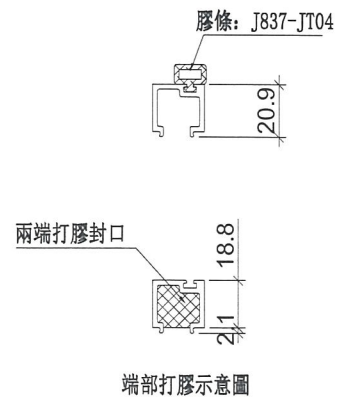
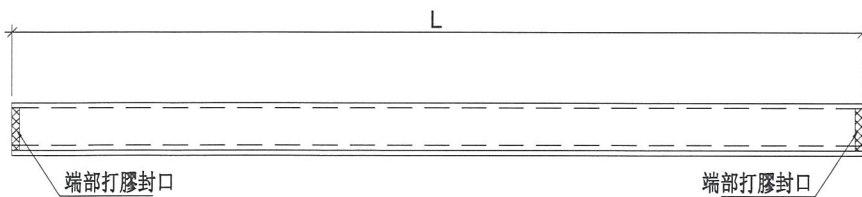

名稱	單玻插線	制圖	鞠章芳	2019.01.25	修改		
材料	X85560	復核	謝永林	2019.02.18	日期		
顏色	EC-DG-S332054 (3塗)	批准			圖號	UN-HM501S	



美特鋁質 有限公司
MIDI Aluminium Fabricator Ltd.

工程號 J-837 地盤 觀塘裕民坊

物料編號	L	層數	每層	總數量	分格尺寸	使用位置	樓層
UN-HM1a	601	32	1	32	650	T5CW N-1	10F~25F,29F~49F
	601	32	1	32	650	T5CW M-2	10F~25F,29F~49F
	601	32	1	32	650	T5CW L-1	10F~25F,29F~49F
	601	32	1	32	650	T5CW H-1	10F~25F,29F~49F
	601	32	1	32	650	T5CW G-2	10F~25F,29F~49F
	601	32	1	32	650	T5CW F-1	10F~25F,29F~49F
	601	32	1	32	650	T5CW E-2	10F~25F,29F~49F
	601	32	1	32	650	T5CW D-1	10F~25F,29F~49F
	601	9	2	18	650	T5CW C-1	10F~20F
UN-HM2a	401	32	1	32	450	T5CW M-1	10F~25F,29F~49F
	401	32	1	32	450	T5CW L-2	10F~25F,29F~49F
	401	32	1	32	450	T5CW H-2	10F~25F,29F~49F
	401	32	1	32	450	T5CW G-1	10F~25F,29F~49F
	401	32	1	32	450	T5CW F-2	10F~25F,29F~49F
	401	32	1	32	450	T5CW E-1	10F~25F,29F~49F
	401	32	1	32	450	T5CW D-2	10F~25F,29F~49F
	401	9	1	9	450	T5CW C-1	10F~20F
UN-HM20a	331	32	1	32	380	T5CW JK-1	10F~25F,29F~49F

生窗死牆位底用

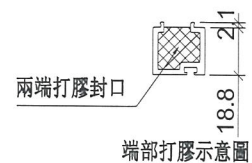
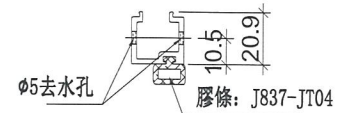
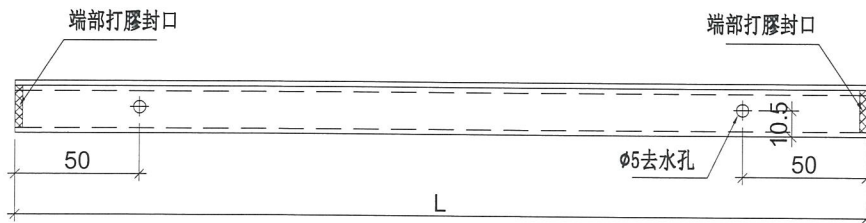

名稱	單玻插線	制圖	邱紅	2019.01.25	修改		
材料	X85560	復核	謝永林	2019.02.18	日期		
顏色	EC-DG-S332054 (3塗)	批準			圖號	UN-HM1a	



美特鋁質 有限公司
MIDI Aluminium Fabricator Ltd.

工程號 J-837 地盤 觀塘裕民坊

物料編號	L	層數	每層	總數量	分格尺寸	使用位置	樓層
UN-HM524a	1070	9	1	9	1160	T5CW C-1	10F~20F
UN-HM528a	702.5	9	1	9	792.5	T5CW C-1	10F~20F

梗窗死牆位底用

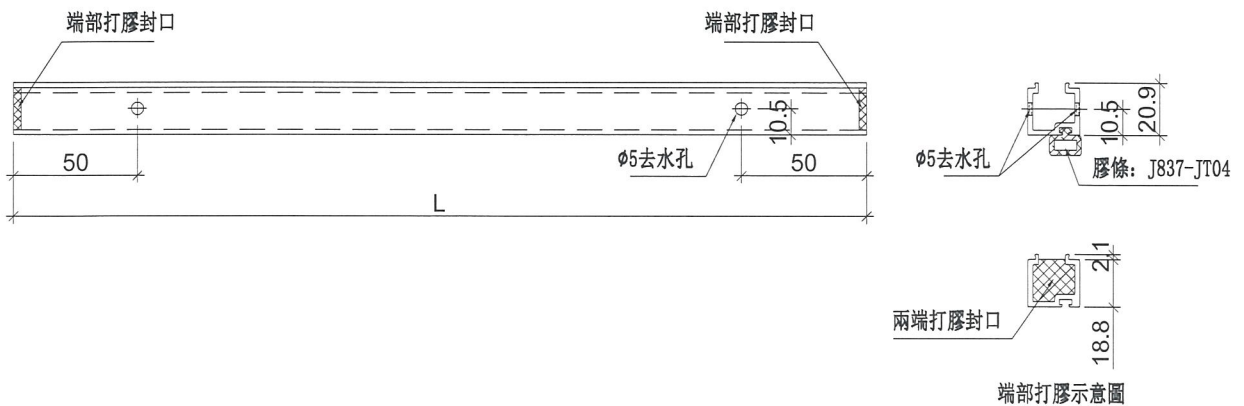

名稱	單玻插線	制圖	邱紅	2019.01.25	修改		
材料	X85560	復核	謝永林	2019.02.18	日期		
顏色	EC-DG-S332054 (3塗)	批准			圖號	UN-HM524a	



美特鋁質 有限公司
MIDI Aluminium Fabricator Ltd.

工程號 J-837 地盤 觀塘裕民坊

物料編號	L	總數量	分格尺寸	使用位置	樓層
UN-HM501aS	1011	25	1060	T5CW N-1	11F~16F,18F~22F,25F,29F,31F~36F, 38F~42F,45F~48F
UN-HM502aS	1211	25	1260	T5CW M-2	11F~16F,18F~22F,25F,29F,31F~36F, 38F~42F,45F~48F
UN-HM503aS	961	25	1010	T5CW L-1	11F~16F,18F~22F,25F,29F,31F~36F, 38F~42F,45F~48F
UN-HM504aS	663.5	25	712.5	T5CW JK-1	11F~16F,18F~22F,25F,29F,31F~36F, 38F~42F,45F~48F
UN-HM505aS	858.5	25	907.5	T5CW H-2	11F~16F,18F~22F,25F,29F,31F~36F, 38F~42F,45F~48F
UN-HM506aS	886	25	935	T5CW H-1	11F~16F,18F~22F,25F,29F,31F~36F, 38F~42F,45F~48F
UN-HM507aS	836	25	885	T5CW G-2	11F~16F,18F~22F,25F,29F,31F~36F, 38F~42F,45F~48F
UN-HM508aS	718.5	25	767.5	T5CW G-1	11F~16F,18F~22F,25F,29F,31F~36F, 38F~42F,45F~48F
UN-HM509aS	718.5	25	767.5	T5CW F-2	11F~16F,18F~22F,25F,29F,31F~36F, 38F~42F,45F~48F
UN-HM510aS	886	25	935	T5CW F-1	11F~16F,18F~22F,25F,29F,31F~36F, 38F~42F,45F~48F
UN-HM511aS	911	25	960	T5CW E-2	11F~16F,18F~22F,25F,29F,31F~36F, 38F~42F,45F~48F
UN-HM512aS	718.5	25	767.5	T5CW E-1	11F~16F,18F~22F,25F,29F,31F~36F, 38F~42F,45F~48F
UN-HM513aS	718.5	25	767.5	T5CW D-2	11F~16F,18F~22F,25F,29F,31F~36F, 38F~42F,45F~48F
UN-HM514aS	911	25	960	T5CW D-1	11F~16F,18F~22F,25F,29F,31F~36F, 38F~42F,45F~48F
UN-HM515aS	836	7	885	T5CW C-1	11F~16F,18F~20F
UN-HM517aS	940	7	989	T5CW C-1	11F~16F,18F~20F
UN-HM518aS	1431	7	1480	T5CW A-3	11F~16F,18F~20F

SD頂死牆位底用

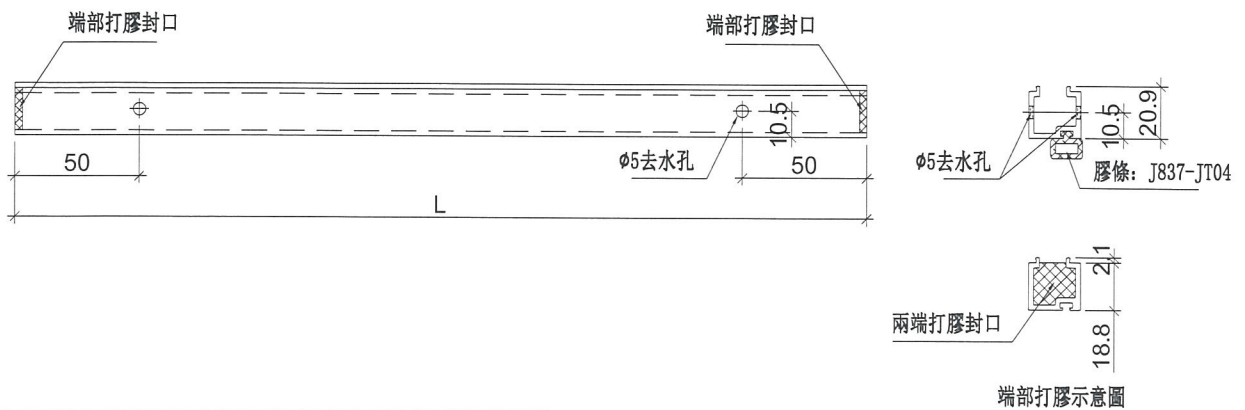

名稱	單玻插線	制圖	邱紅	2019.01.25	修改		
材料	X85560	復核	謝永林	2019.02.18	日期		
顏色	EC-DG-S332054 (3塗)	批准			圖號	UN-HM501aS	



美特鋁質有限公司
MIDI Aluminium Fabricator Ltd.

工程號 J-837 地盤 觀塘裕民坊

物料編號	L	層數	每層	總數量	分格尺寸	B(左邊)	C(右邊)	使用位置	樓層
UN-HM501S(D)	1011	7	1	7	1060	無	170.5	T5CW N-1	10F,17F,23F,30F,37F,43F,49F
UN-HM502S(D)	1211	7	1	7	1260	170.5	170.5	T5CW M-2	10F,17F,23F,30F,37F,43F,49F
UN-HM503S(D)	961	7	1	7	1010	無	170.5	T5CW L-1	10F,17F,23F,30F,37F,43F,49F
UN-HM504S(D)	663.5	7	1	7	712.5	170.5	無	T5CW JK-1	10F,17F,23F,30F,37F,43F,49F
UN-HM505S(D)	858.5	7	1	7	907.5	170.5	無	T5CW H-2	10F,17F,23F,30F,37F,43F,49F
UN-HM506S(D)	886	7	1	7	935	無	170.5	T5CW H-1	10F,17F,23F,30F,37F,43F,49F
UN-HM507S(D)	836	7	1	7	885	170.5	無	T5CW G-2	10F,17F,23F,30F,37F,43F,49F
UN-HM508S(D)	718.5	7	1	7	767.5	無	170.5	T5CW G-1	10F,17F,23F,30F,37F,43F,49F
UN-HM509S(D)	718.5	7	1	7	767.5	170.5	無	T5CW F-2	10F,17F,23F,30F,37F,43F,49F
UN-HM510S(D)	886	7	1	7	935	170.5	無	T5CW F-1	10F,17F,23F,30F,37F,43F,49F
UN-HM511S(D)	911	7	1	7	960	170.5	無	T5CW E-2	10F,17F,23F,30F,37F,43F,49F
UN-HM512S(D)	718.5	7	1	7	767.5	無	170.5	T5CW E-1	10F,17F,23F,30F,37F,43F,49F
UN-HM513S(D)	718.5	7	1	7	767.5	170.5	無	T5CW D-2	10F,17F,23F,30F,37F,43F,49F
UN-HM514S(D)	911	7	1	7	960	無	170.5	T5CW D-1	10F,17F,23F,30F,37F,43F,49F
UN-HM515S(D)	836	2	1	2	885	170.5	無	T5CW C-1	10F,17F
UN-HM517S(D)	940	2	1	2	989	無	170.5	T5CW C-1	10F,17F
UN-HM518S(D)	1431	2	1	2	1480	170.5	無	T5CW A-3	10F,17F

SD頂死牆吊船位用

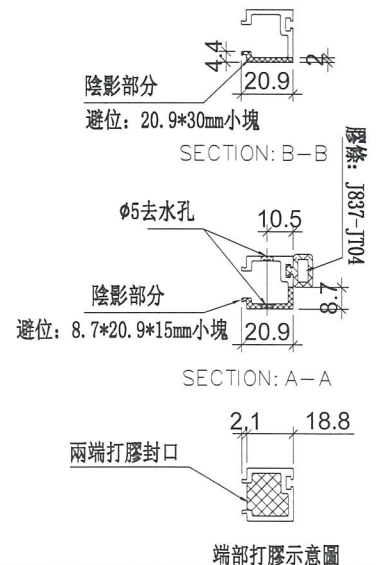
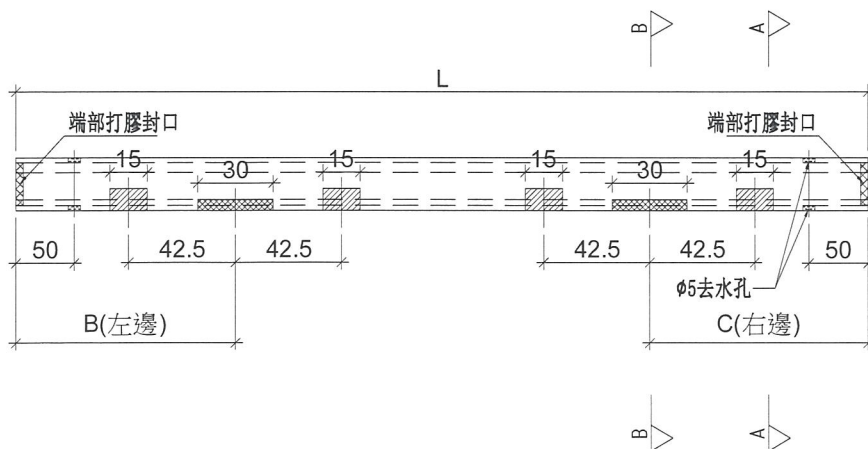

名稱	單玻插線	制圖	邱紅	2019.01.25	修改		
材料	X85560	復核	謝永林	2019.02.18	日期		
顏色	EC-DG-S332054 (3塗)	批准			圖號	UN-HM501S(D)	



美特鋁質 有限公司
MIDI Aluminium Fabricator Ltd.

工程號 J-837 地盤 觀塘裕民坊

物料編號	L	層數	每層	總數量	分格尺寸	使用位置	樓層
UN-EH1	625	32	2	64	650	T5CW M-2	10F~25F,29~49F
	625	32	1	32	650	T5CW H-2	10F~25F,29~49F
	625	32	1	32	650	T5CW G-1	10F~25F,29~49F
	625	32	1	32	650	T5CW E-1	10F~25F,29~49F
	625	9	1	9	650	T5CW A-3	10F~20F
UN-EH2	425	32	1	32	450	T5CW A-2	10F~25F,29~49F
	425	32	1	32	450	T5CW M-2	10F~25F,29~49F
	425	32	1	32	450	T5CW L-2	10F~25F,29~49F
	425	32	2	64	450	T5CWJ K-1	10F~25F,29~49F
	425	32	1	32	450	T5CW H-3	10F~25F,29~49F
	425	9	1	9	450	T5CW A-3	10F~20F
UN-EH16	525	32	1	32	550	T5CW A-1	10F~25F,29~49F

SHL生窗死牆位二合一頂用

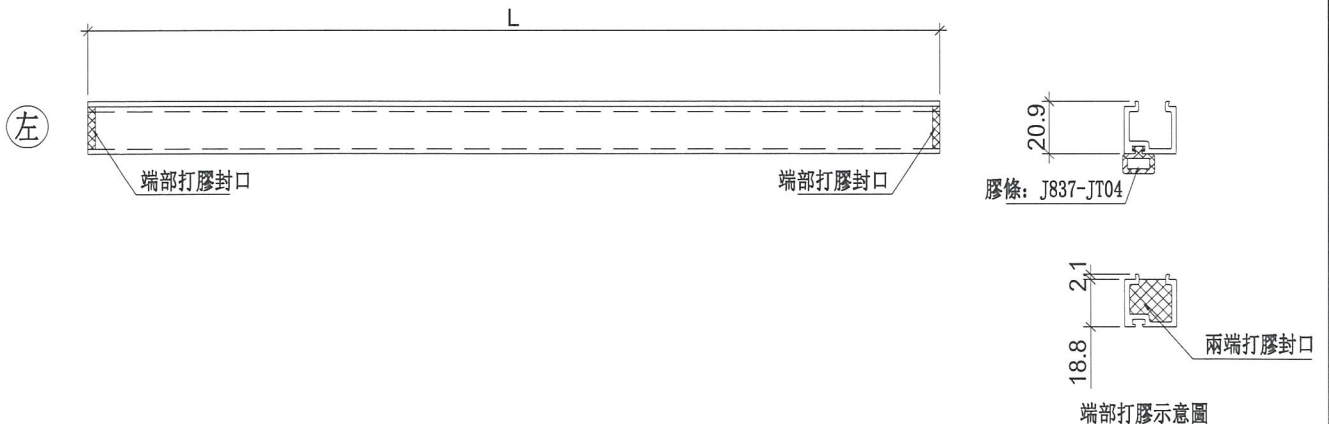

名稱	單玻插線	制圖	鞠章芳	2019.01.25	修改		
材料	X85560	復核	謝永林	2019.02.18	日期		
顏色	EC-DG-S332054 (3塗)	批准			圖號	UN-EH1	



美特鋁質 有限公司
MIDI Aluminium Fabricator Ltd.

工程號 J-837 地盤 觀塘裕民坊

物料編號	L	層數	每層	總數量	分格尺寸	使用位置	樓層
UN-EH1R	625	32	2	64	650	T5CW N-1	10F~25F,29F~49F
	625	32	2	64	650	T5CW L-1	10F~25F,29F~49F
	625	32	1	32	650	T5CW H-2	10F~25F,29F~49F
	625	32	1	32	650	T5CW F-2	10F~25F,29F~49F
	625	32	1	32	650	T5CW D-2	10F~25F,29F~49F
	625	9	1	9	650	T5CW A-3	10F~20F
UN-EH2R	425	32	1	32	450	T5CW A-2	10F~25F,29F~49F
	425	32	1	32	450	T5CW N-1	10F~25F,29F~49F
	425	32	1	32	450	T5CW M-1	10F~25F,29F~49F
	425	32	1	32	450	T5CW L-1	10F~25F,29F~49F
	425	32	1	32	450	T5CWJ K-1	10F~25F,29F~49F
	425	32	1	32	450	T5CW H-3	10F~25F,29F~49F

SHR生窗死牆位二合一頂用

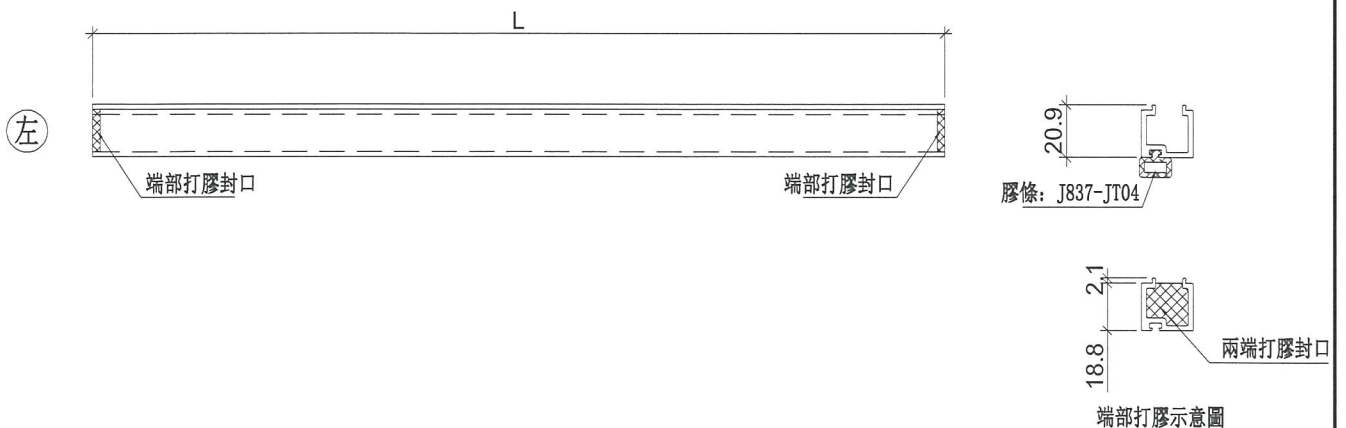

名稱	單玻插線	制圖	鞠章芳	2019.01.25	修改		
材料	X85560	復核	謝永林	2019.02.18	日期		
顏色	EC-DG-S332054 (3塗)	批准			圖號	UN-EH1R	

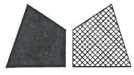

美特鋁質 有限公司
MIDI Aluminium Fabricator Ltd.

工程號 J-837 地盤 觀塘裕民坊

物料編號	L	層數	每層	總數量	分格尺寸	使用位置	樓層
UN-EH502	1340.5	32	1	32	1385	T5CW A-1	10F~25F,29F~49F
UN-EH506	1173	32	1	32	1217.5	T5CW M-2	10F~25F,29F~49F
UN-EH507	1480.5	32	1	32	1525	T5CW M-2	10F~25F,29F~49F
UN-EH508	1063	32	1	32	1107.5	T5CW M-2	10F~25F,29F~49F
UN-EH510	1465.5	32	1	32	1510	T5CW L-2	10F~25F,29F~49F
UN-EH514	598	32	1	32	642.5	T5CW JK-1	10F~25F,29F~49F
UN-EH516	683	32	1	32	727.5	T5CW JK-1	10F~25F,29F~49F
UN-EH518	1480.5	32	1	32	1525	T5CW H-2	10F~25F,29F~49F
UN-EH520	998	32	1	32	1042.5	T5CW G-1	10F~25F,29F~49F
UN-EH522	1073	32	1	32	1117.5	T5CW E-1	10F~25F,29F~49F
UN-EH525	1538	9	1	9	1582.5	T5CW A-3	10F~20F
UN-EH527	1063	9	1	9	1107.5	T5CW A-3	10F~20F

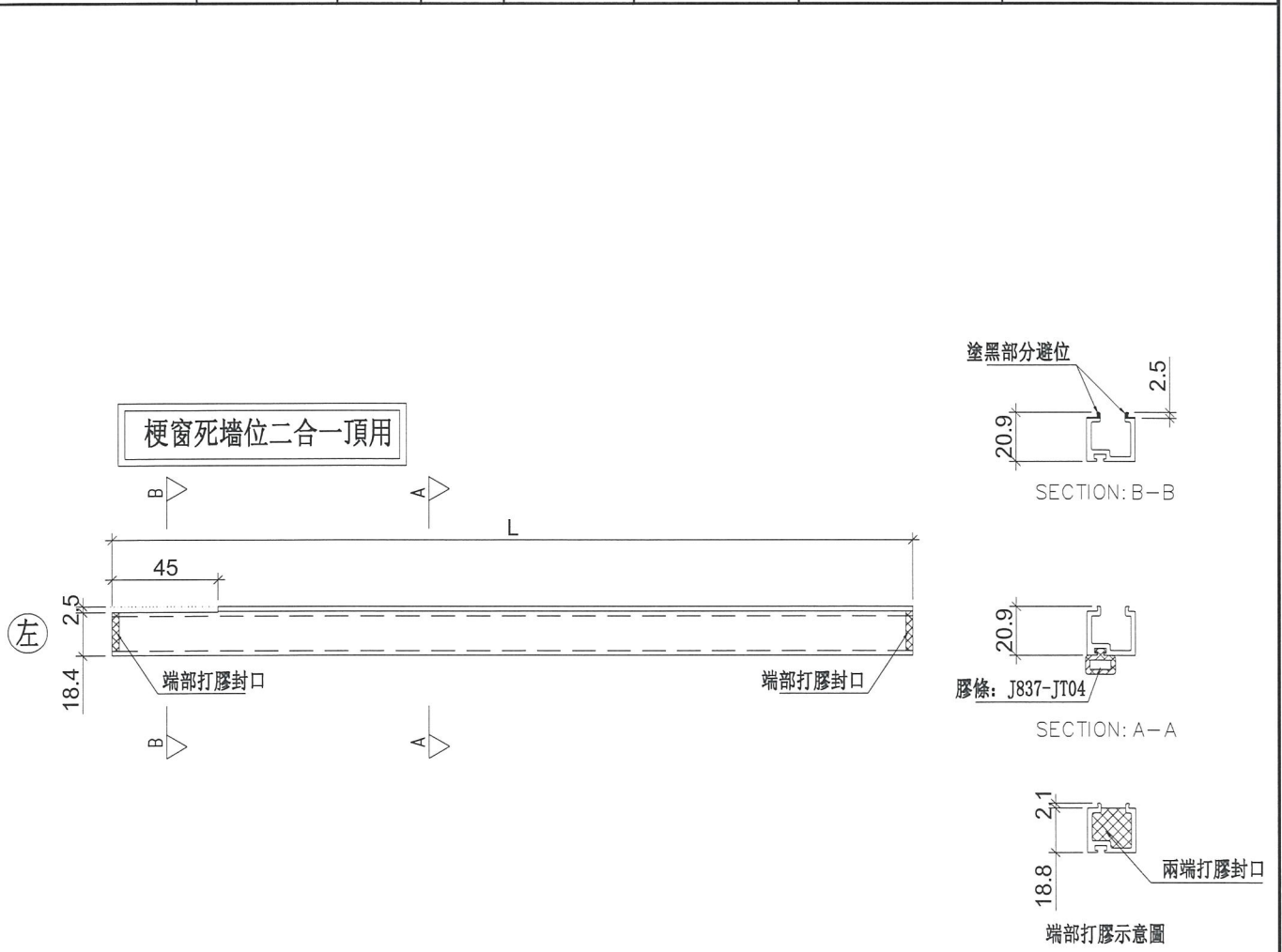

名稱	單玻插線	制圖	鞠章芳	2019.01.25	修改		
材料	X85560	復核	謝永林	2019.02.18	日期		
顏色	EC-DG-S332054 (3塗)	批准			圖號	UN-EH502	

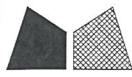

美特鋁質 有限公司
MIDI Aluminium Fabricator Ltd.

工程號 J-837 地盤 觀塘裕民坊

物料編號	L	層數	每層	總數量	分格尺寸	使用位置	樓層
UN-EH503R	873	32	1	32	917.5	T5CW N-1	10F~25F,29F~49F
UN-EH504R	1480.5	32	1	32	1525.0	T5CW N-1	10F~25F,29F~49F
UN-EH505R	1173	32	1	32	1217.5	T5CW N-1	10F~25F,29F~49F
UN-EH509R	1465.5	32	1	32	1510.0	T5CW M-1	10F~25F,29F~49F
UN-EH511R	763	32	1	32	807.5	T5CW L-1	10F~25F,29F~49F
UN-EH512R	1478	32	1	32	1522.5	T5CW L-1	10F~25F,29F~49F
UN-EH513R	1175.5	32	1	32	1220.0	T5CW L-1	10F~25F,29F~49F
UN-EH515R	598	32	1	32	642.5	T5CW JK-1	10F~25F,29F~49F
UN-EH519R	1173	32	1	32	1217.5	T5CW H-2	10F~25F,29F~49F
UN-EH521R	1073	32	1	32	1117.5	T5CW F-2	10F~25F,29F~49F
UN-EH523R	1073	32	1	32	1117.5	T5CW D-2	10F~25F,29F~49F
UN-EH526R	1538	9	1	9	1582.5	T5CW A-3	10F~20F

梗窗死牆位二合一頂用

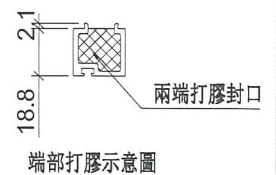
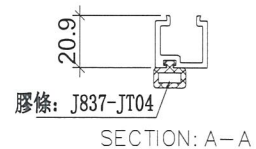
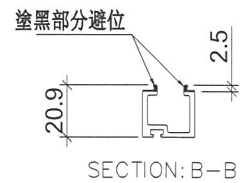
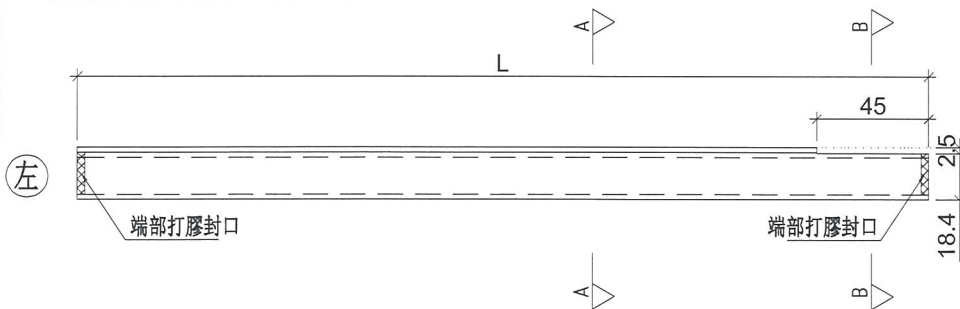

名稱	單玻插線	制圖	鞠章芳	2019.01.25	修改		
材料	X85560	復核	謝永林	2019.02.18	日期		
顏色	EC-DG-S332054 (3塗)	批准			圖號	UN-EH503R	

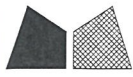

美特鋁質 有限公司
MIDI Aluminium Fabricator Ltd.

工程號 J-837 地盤 觀塘裕民坊

物料編號	L	層數	每層	總數量	分格尺寸	使用位置	樓層
UN-EH501W	1719	32	1	32	1720.0	T5CW A-2	10F~25F,29F~49F
UN-EH517W	1684	32	1	32	1685.0	T5CW H-3	10F~25F,29F~49F

梗窗死牆位二合一頂用

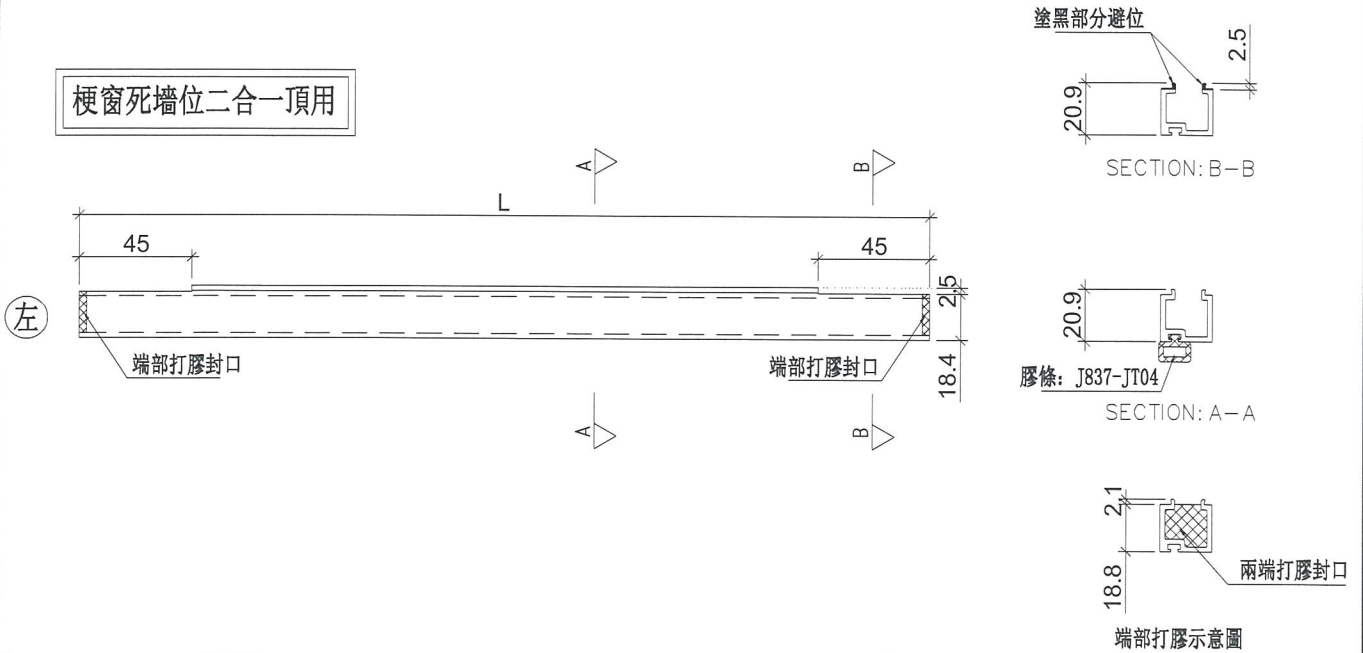

名稱	單玻插線	制圖	鞠章芳	2019.01.25	修改		
材料	X85560	復核	謝永林	2019.02.18	日期		
顏色	EC-DG-S332054 (3塗)	批准			圖號	UN-EH501W	

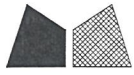

美特鋁質 有限公司
MIDI Aluminium Fabricator Ltd.

工程號 J-837 地盤 觀塘裕民坊

物料編號	L	層數	每層	總數量	分格尺寸	使用位置	樓層
UN-EH1a	625	32	2	64	650	T5CW M-2	10F~25F,29~49F
	625	32	1	32	650	T5CW H-2	10F~25F,29~49F
	625	32	1	32	650	T5CW G-1	10F~25F,29~49F
	625	32	1	32	650	T5CW E-1	10F~25F,29~49F
	625	9	1	9	650	T5CW A-3	10F~20F
UN-EH2a	425	32	1	32	450	T5CW A-2	10F~25F,29~49F
	425	32	1	32	450	T5CW M-2	10F~25F,29~49F
	425	32	1	32	450	T5CW L-2	10F~25F,29~49F
	425	32	2	64	450	T5CWJ K-1	10F~25F,29~49F
	425	32	1	32	450	T5CW H-3	10F~25F,29~49F
	425	9	1	9	450	T5CW A-3	10F~20F
UN-EH16a	525	32	1	32	550	T5CW A-1	10F~25F,29~49F

SHL生窗死牆位二合一底用

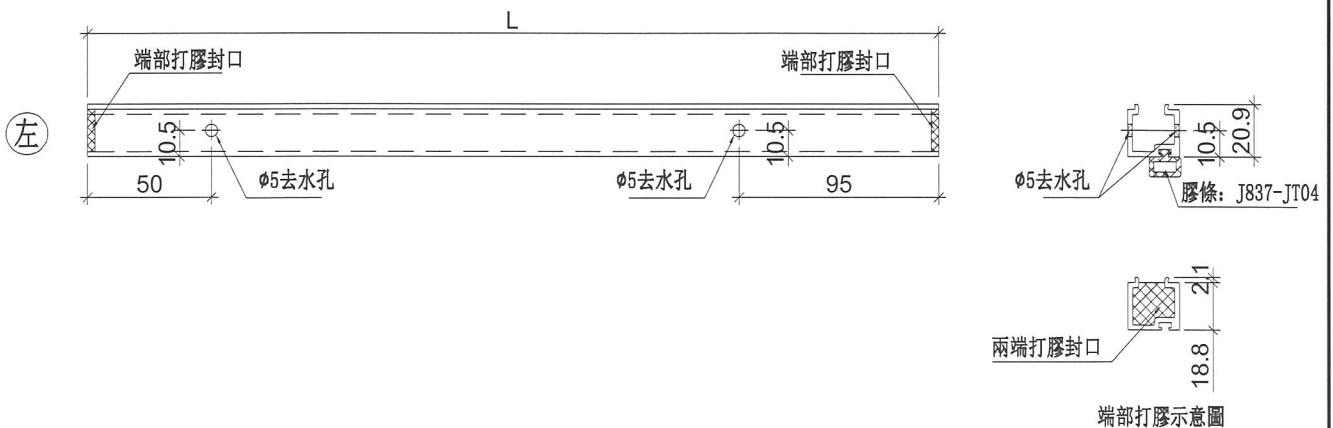

名稱	單玻插線	制圖	鞠章芳	2019.01.25	修改		
材料	X85560	復核	謝永林	2019.02.18	日期		
顏色	EC-DG-S332054 (3塗)	批准			圖號	UN-EH1a	



美特鋁質 有限公司
MIDI Aluminium Fabricator Ltd.

工程號 J-837 地盤 觀塘裕民坊

物料編號	L	層數	每層	總數量	分格尺寸	使用位置	樓層
UN-EH1aR	625	32	2	64	650	T5CW N-1	10F~25F,29F~49F
	625	32	2	64	650	T5CW L-1	10F~25F,29F~49F
	625	32	1	32	650	T5CW H-2	10F~25F,29F~49F
	625	32	1	32	650	T5CW F-2	10F~25F,29F~49F
	625	32	1	32	650	T5CW D-2	10F~25F,29F~49F
	625	9	1	9	650	T5CW A-3	10F~20F
UN-EH2aR	425	32	1	32	450	T5CW A-2	10F~25F,29F~49F
	425	32	1	32	450	T5CW N-1	10F~25F,29F~49F
	425	32	1	32	450	T5CW M-1	10F~25F,29F~49F
	425	32	1	32	450	T5CW L-1	10F~25F,29F~49F
	425	32	1	32	450	T5CWJ K-1	10F~25F,29F~49F
	425	32	1	32	450	T5CW H-3	10F~25F,29F~49F

SHR生窗死牆位二合一底用

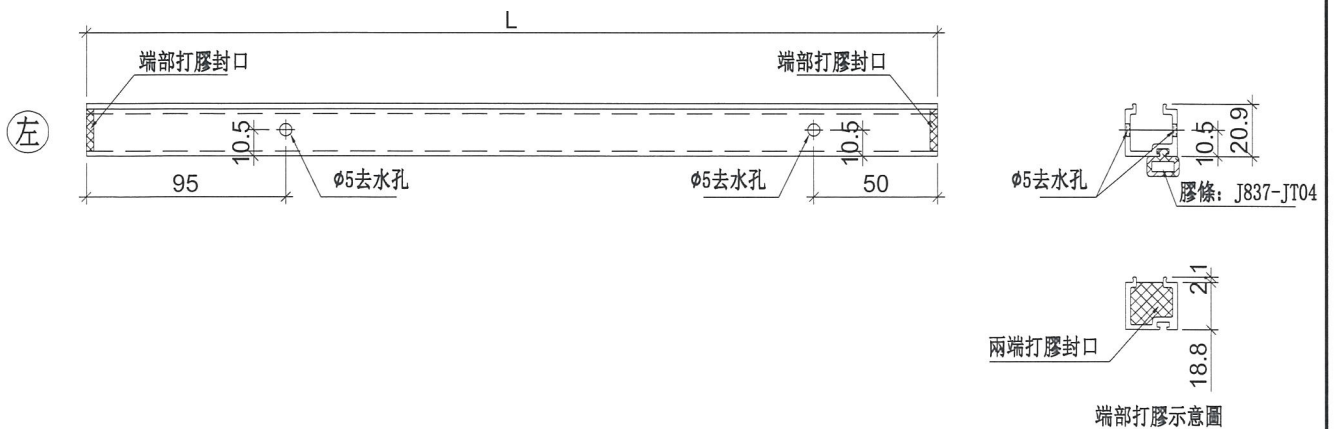

名稱	單玻插線	制圖	鞠章芳	2019.01.25	修改		
材料	X85560	復核	謝永林	2019.02.18	日期		
顏色	EC-DG-S332054 (3塗)	批准			圖號	UN-EH1aR	



美特鋁質 有限公司
MIDI Aluminium Fabricator Ltd.

工程號 J-837 地盤 觀塘裕民坊

物料編號	L	層數	每層	總數量	分格尺寸	使用位置	樓層
UN-EH502a	1340.5	32	1	32	1385.0	T5CW A-1	10F~25F,29F~49F
UN-EH506a	1173	32	1	32	1217.5	T5CW M-2	10F~25F,29F~49F
UN-EH507a	1480.5	32	1	32	1525.0	T5CW M-2	10F~25F,29F~49F
UN-EH508a	1063	32	1	32	1107.5	T5CW M-2	10F~25F,29F~49F
UN-EH510a	1465.5	32	1	32	1510.0	T5CW L-2	10F~25F,29F~49F
UN-EH514a	598	32	1	32	642.5	T5CW JK-1	10F~25F,29F~49F
UN-EH516a	683	32	1	32	727.5	T5CW JK-1	10F~25F,29F~49F
UN-EH518a	1480.5	32	1	32	1525.0	T5CW H-2	10F~25F,29F~49F
UN-EH520a	998	32	1	32	1042.5	T5CW G-1	10F~25F,29F~49F
UN-EH522a	1073	32	1	32	1117.5	T5CW E-1	10F~25F,29F~49F
UN-EH525a	1538	9	1	9	1582.5	T5CW A-3	10F~20F
UN-EH527a	1063	9	1	9	1107.5	T5CW A-3	10F~20F

梗窗死牆位二合一底用

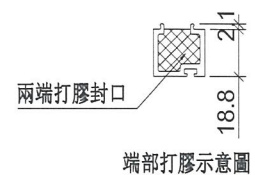
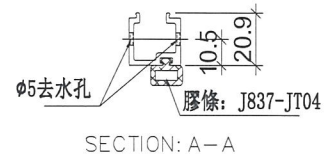
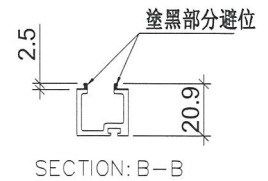
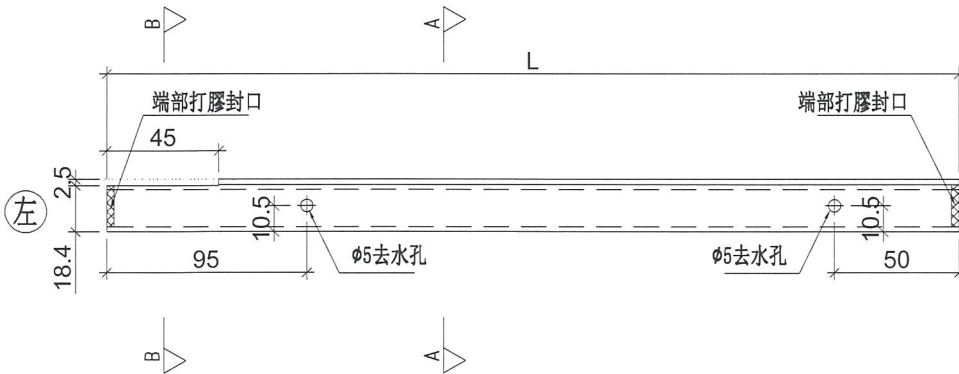

名稱	單玻插線	制圖	鞠章芳	2019. 01. 25	修改		
材料	X85560	復核	謝永林	2019. 02. 18	日期		
顏色	EC-DG-S332054 (3塗)	批准			圖號	UN-EH502a	



美特鋁質 有限公司
MIDI Aluminium Fabricator Ltd.

工程號 J-837 地盤 觀塘裕民坊

物料編號	L	層數	每層	總數量	分格尺寸	使用位置	樓層
UN-EH503aR	873	32	1	32	917.5	T5CW N-1	10F~25F,29F~49F
UN-EH504aR	1480.5	32	1	32	1525.0	T5CW N-1	10F~25F,29F~49F
UN-EH505aR	1173	32	1	32	1217.5	T5CW N-1	10F~25F,29F~49F
UN-EH509aR	1465.5	32	1	32	1510.0	T5CW M-1	10F~25F,29F~49F
UN-EH511aR	763	32	1	32	807.5	T5CW L-1	10F~25F,29F~49F
UN-EH512aR	1478	32	1	32	1522.5	T5CW L-1	10F~25F,29F~49F
UN-EH513aR	1175.5	32	1	32	1220.0	T5CW L-1	10F~25F,29F~49F
UN-EH515aR	598	32	1	32	642.5	T5CW JK-1	10F~25F,29F~49F
UN-EH519aR	1173	32	1	32	1217.5	T5CW H-2	10F~25F,29F~49F
UN-EH521aR	1073	32	1	32	1117.5	T5CW F-2	10F~25F,29F~49F
UN-EH523aR	1073	32	1	32	1117.5	T5CW D-2	10F~25F,29F~49F
UN-EH526aR	1538	9	1	9	1582.5	T5CW A-3	10F~20F

梗窗死牆位二合一底用

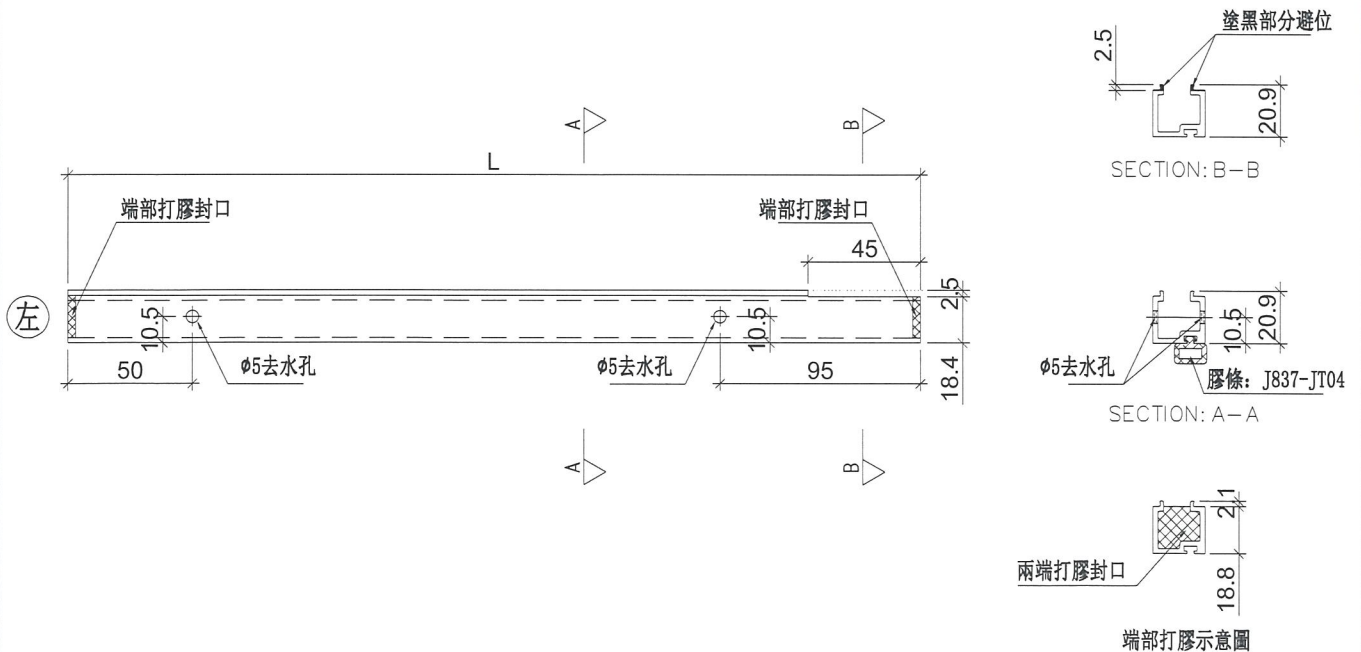

名稱	單玻插線	制圖	鞠章芳	2019.01.25	修改		
材料	X85560	復核	謝永林	2019.02.18	日期		
顏色	EC-DG-S332054 (3塗)	批准			圖號	UN-EH503aR	

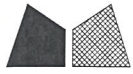

美特鋁質 有限公司
MIDI Aluminium Fabricator Ltd.

工程號 J-837 地盤 觀塘裕民坊

物料編號	L	層數	每層	總數量	分格尺寸	使用位置	樓層
UN-EH501aW	1719	32	1	32	1720.0	T5CW A-2	10F~25F,29F~49F
UN-EH517aW	1684	32	1	32	1685.0	T5CW H-3	10F~25F,29F~49F

梗窗死牆位二合一底用

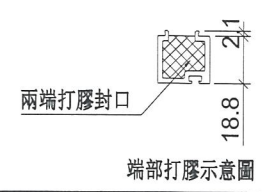
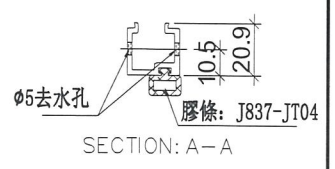
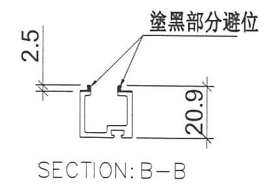
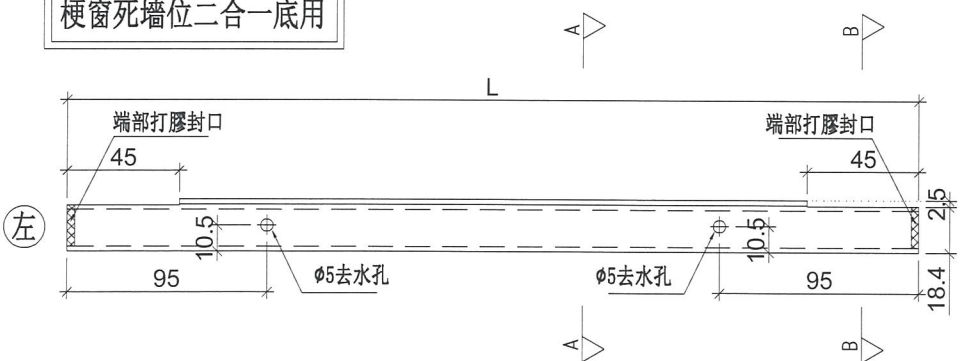

名稱	單玻插線	制圖	鞠章芳	2019.01.25	修改		
材料	X85560	復核	謝永林	2019.02.18	日期		
顏色	EC-DG-S332054 (3塗)	批准			圖號	UN-EH501aW	

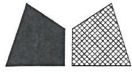

美特鋁質 有限公司
MIDI Aluminium Fabricator Ltd.

工程號 J-837 地盤 觀塘裕民坊

數據表參見: UN-DM1a-1

死牆位斷口上用

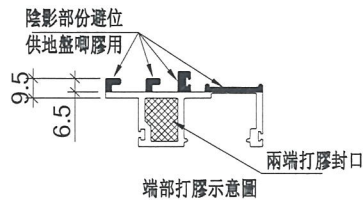
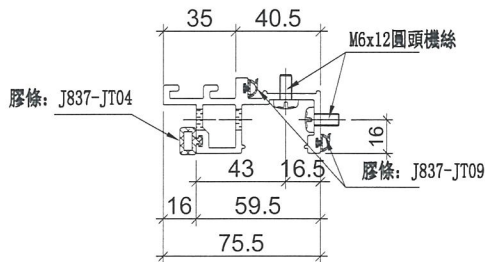
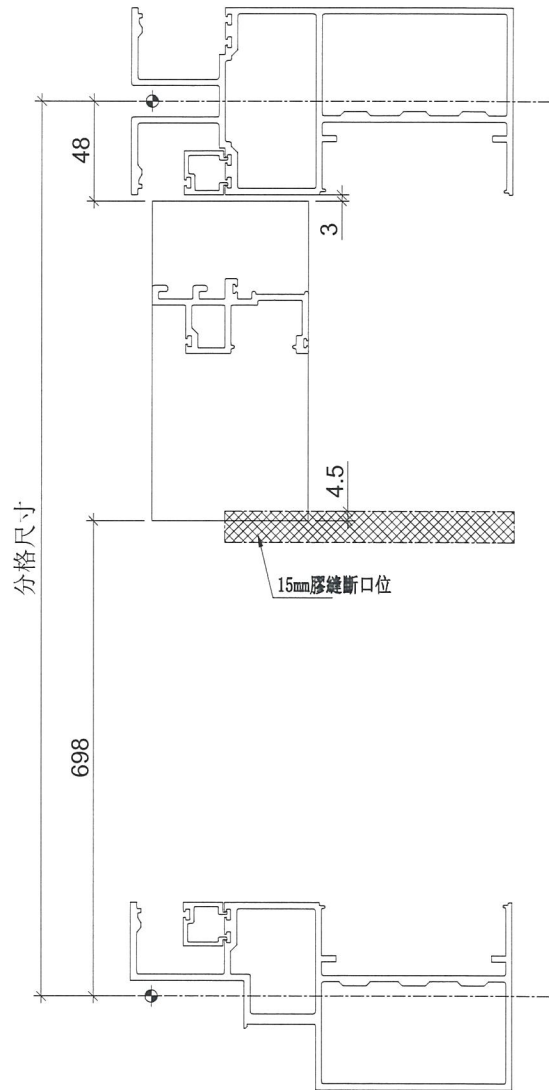
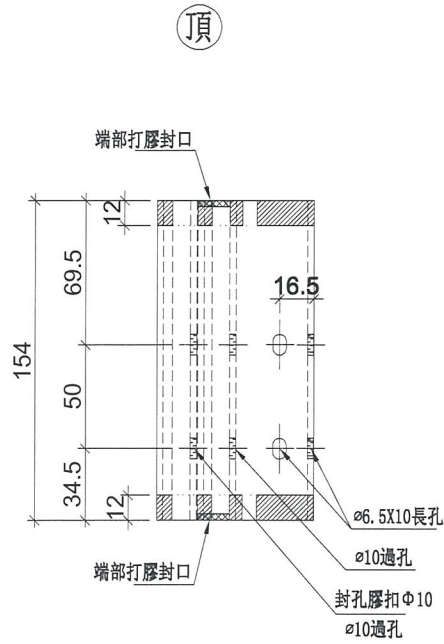

名稱	生梗企單玻	制圖	鞠章芳	2019.01.25	修改		
材料	X85561	復核	謝永林	2019.02.18	日期		
顏色	EC-DG-S332054 (3塗)	批准			圖號	UN-DM1a	



美特鋁質 有限公司
MIDI Aluminium Fabricator Ltd.

拆圖參見：UN-DM1a

工程號	J-837	地盤	觀塘裕民坊
-----	-------	----	-------

物料編號	層數	每層	總數量	分格尺寸	使用位置	樓層
UN-DM1a	32	1	32	900	T5CW A-2	10F~25F,29F~49F
	32	1	32	900	T5CW A-1	10F~25F,29F~49F
	32	1	32	900	T5CW N-1	10F~25F,29F~49F
	32	4	128	900	T5CW M-2	10F~25F,29F~49F
	32	1	32	900	T5CW M-1	10F~25F,29F~49F
	32	2	64	900	T5CW L-2	10F~25F,29F~49F
	32	1	32	900	T5CW L-1	10F~25F,29F~49F
	32	3	96	900	T5CW JK-1	10F~25F,29F~49F
	32	1	32	900	T5CW H-3	10F~25F,29F~49F
	32	2	64	900	T5CW H-2	10F~25F,29F~49F
	32	1	32	900	T5CW H-1	10F~25F,29F~49F
	32	1	32	900	T5CW G-2	10F~25F,29F~49F
	32	2	64	900	T5CW G-1	10F~25F,29F~49F
	32	1	32	900	T5CW F-2	10F~25F,29F~49F
	32	1	32	900	T5CW F-1	10F~25F,29F~49F
	32	1	32	900	T5CW E-2	10F~25F,29F~49F
	32	2	64	900	T5CW E-1	10F~25F,29F~49F
	32	1	32	900	T5CW D-2	10F~25F,29F~49F
	32	1	32	900	T5CW D-1	10F~25F,29F~49F
	9	3	27	900	T5CW C-1	10F~20F
9	3	27	900	T5CW A-3	10F~20F	
合計：			950			

名稱	生梗企單玻	制圖	鞠章芳	2019.01.25	修改		
材料	X85561	復核	謝永林	2019.02.18	日期		
顏色	EC-DG-S332054 (3塗)	批准			圖號	UN-DM1a-1	



美特鋁質 有限公司
MIDI Aluminium Fabricator Ltd.

工程號

J-837

地盤

觀塘裕民坊

數據表參見：UN-DM1aR-1

死牆位斷口上用

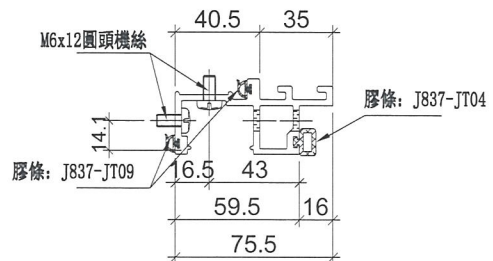
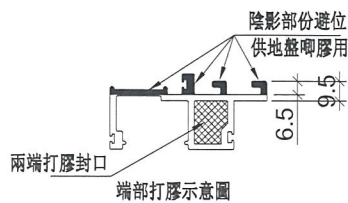
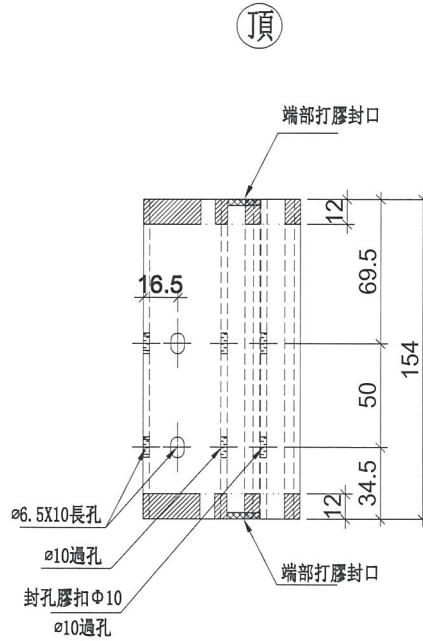
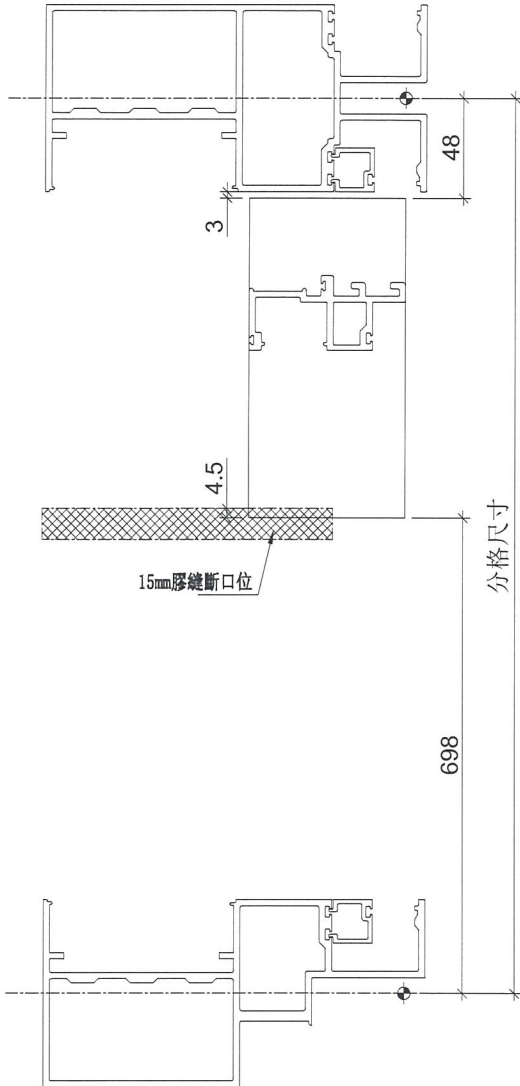

名稱	生梗企單玻	制圖	鞠章芳	2019.01.25	修改		
材料	X85561	復核	謝永林	2019.02.18	日期		
顏色	EC-DG-S332054 (3塗)	批准			圖號	UN-DM1aR	



美特鋁質 有限公司
MIDI Aluminium Fabricator Ltd.

拆圖參見：UN-DM1aR

工程號	J-837	地盤	觀塘裕民坊
-----	-------	----	-------

物料編號	層數	每層	總數量	分格尺寸	使用位置	樓層
UN-DM1aR	32	1	32	900	T5CW A-2	10F~25F,29F~49F
	32	4	128	900	T5CW N-1	10F~25F,29F~49F
	32	1	32	900	T5CW M-2	10F~25F,29F~49F
	32	2	64	900	T5CW M-1	10F~25F,29F~49F
	32	1	32	900	T5CW L-2	10F~25F,29F~49F
	32	4	128	900	T5CW L-1	10F~25F,29F~49F
	32	2	64	900	T5CW JK-1	10F~25F,29F~49F
	32	1	32	900	T5CW H-3	10F~25F,29F~49F
	32	2	64	900	T5CW H-2	10F~25F,29F~49F
	32	1	32	900	T5CW H-1	10F~25F,29F~49F
	32	1	32	900	T5CW G-2	10F~25F,29F~49F
	32	1	32	900	T5CW G-1	10F~25F,29F~49F
	32	2	64	900	T5CW F-2	10F~25F,29F~49F
	32	1	32	900	T5CW F-1	10F~25F,29F~49F
	32	1	32	900	T5CW E-2	10F~25F,29F~49F
	32	1	32	900	T5CW E-1	10F~25F,29F~49F
	32	2	64	900	T5CW D-2	10F~25F,29F~49F
	32	1	32	900	T5CW D-1	10F~25F,29F~49F
	9	3	27	900	T5CW C-1	10F~20F
	9	2	18	900	T5CW A-3	10F~20F
合計：			973			

名稱	生梗企單玻	制圖	鞠章芳	2019.01.25	修改		
材料	X85561	復核	謝永林	2019.02.18	日期		
顏色	EC-DG-S332054 (3塗)	批准			圖號	UN-DM1aR-1	



美特鋁質 有限公司
MIDI Aluminium Fabricator Ltd.

工程號

J-837

地盤

觀塘裕民坊

數據表參見：UN-DM1b-1

死牆位斷口下用

頂

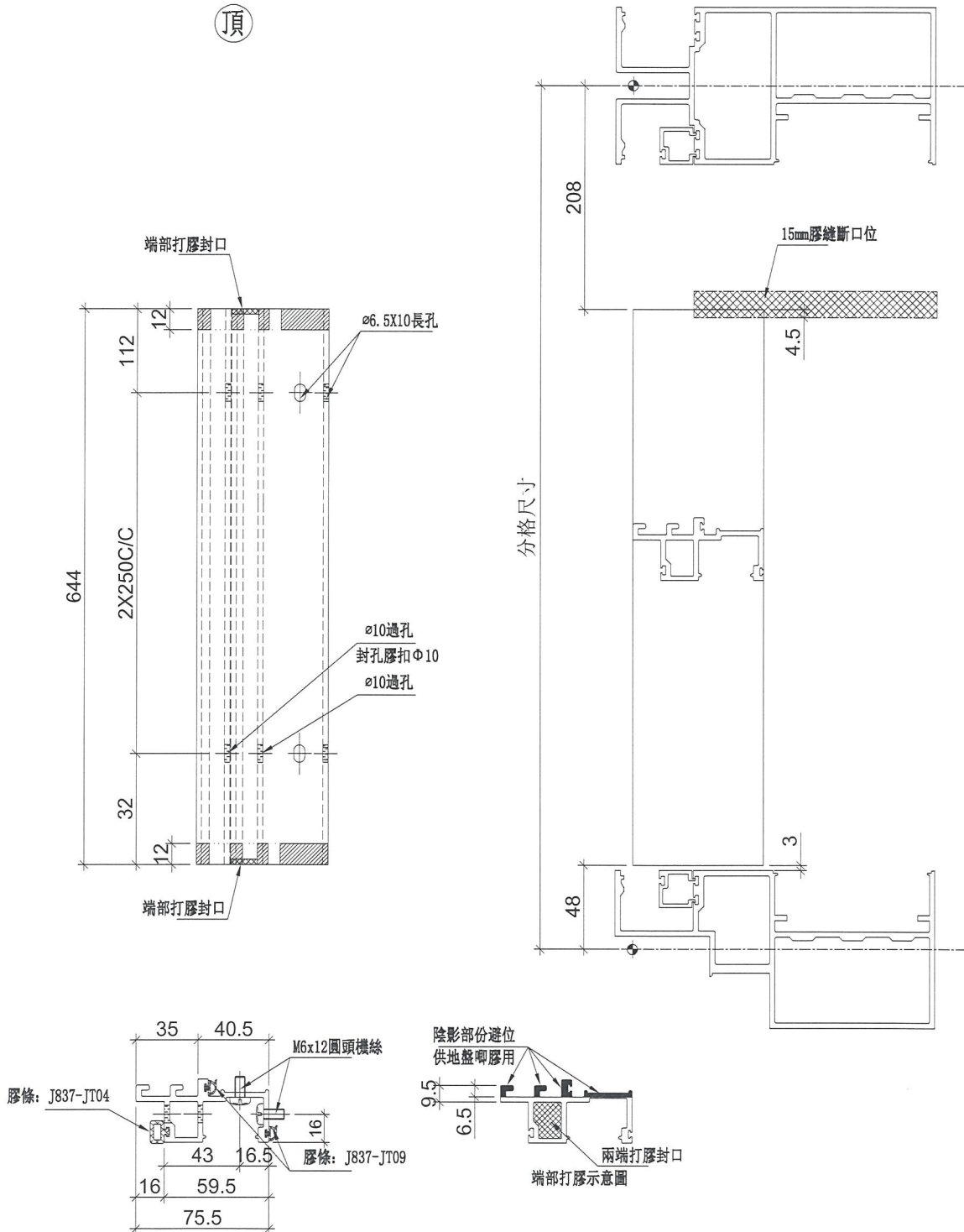

名稱	生梗企單玻	制圖	鞠章芳	2019.01.25	修改		
材料	X85561	復核	謝永林	2019.02.18	日期		
顏色	EC-DG-S332054 (3塗)	批准			圖號	UN-DM1b	



美特鋁質 有限公司
MIDI Aluminium Fabricator Ltd.

拆圖參見：UN-DM1b

工程號	J-837	地盤	觀塘裕民坊
-----	-------	----	-------

物料編號	層數	每層	總數量	分格尺寸	使用位置	樓層
UN-DM1b	32	1	32	900	T5CW A-2	10F~25F,29F~49F
	32	1	32	900	T5CW A-1	10F~25F,29F~49F
	32	1	32	900	T5CW N-1	10F~25F,29F~49F
	32	4	128	900	T5CW M-2	10F~25F,29F~49F
	32	1	32	900	T5CW M-1	10F~25F,29F~49F
	32	2	64	900	T5CW L-2	10F~25F,29F~49F
	32	1	32	900	T5CW L-1	10F~25F,29F~49F
	32	3	96	900	T5CW JK-1	10F~25F,29F~49F
	32	1	32	900	T5CW H-3	10F~25F,29F~49F
	32	2	64	900	T5CW H-2	10F~25F,29F~49F
	32	1	32	900	T5CW H-1	10F~25F,29F~49F
	32	1	32	900	T5CW G-2	10F~25F,29F~49F
	32	2	64	900	T5CW G-1	10F~25F,29F~49F
	32	1	32	900	T5CW F-2	10F~25F,29F~49F
	32	1	32	900	T5CW F-1	10F~25F,29F~49F
	32	1	32	900	T5CW E-2	10F~25F,29F~49F
	32	2	64	900	T5CW E-1	10F~25F,29F~49F
	32	1	32	900	T5CW D-2	10F~25F,29F~49F
	32	1	32	900	T5CW D-1	10F~25F,29F~49F
	9	3	27	900	T5CW C-1	10F~20F
9	3	27	900	T5CW A-3	10F~20F	
合計：			950			

名稱	生梗企單玻	制圖	鞠章芳	2019.01.25	修改		
材料	X85561	復核	謝永林	2019.02.18	日期		
顏色	EC-DG-S332054 (3塗)	批准			圖號	UN-DM1b-1	



美特鋁質有限公司
MIDI Aluminium Fabricator Ltd.

工程號

J-837

地盤

觀塘裕民坊

數據表參見：UN-DM1bR-1

死牆位斷口下用

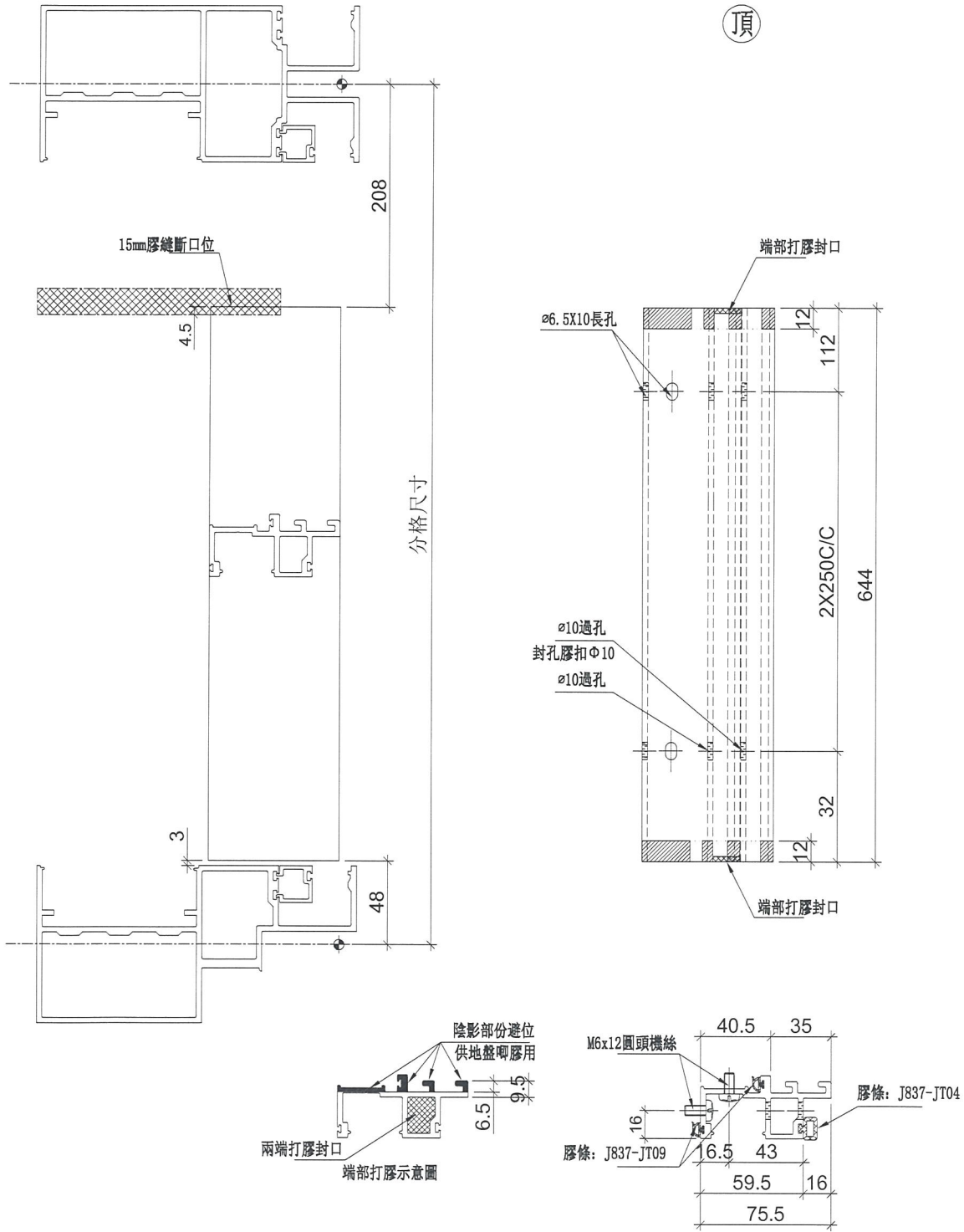

名稱	生梗企單玻	制圖	鞠章芳	2019.01.25	修改		
材料	X85561	復核	謝永林	2019.02.18	日期		
顏色	EC-DG-S332054 (3塗)	批准			圖號	UN-DM1bR	

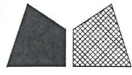

美特鋁質 有限公司
MIDI Aluminium Fabricator Ltd.

拆圖參見：UN-DM1bR

工程號	J-837	地盤	觀塘裕民坊
-----	-------	----	-------

物料編號	層數	每層	總數量	分格尺寸	使用位置	樓層
UN-DM1bR	32	1	32	900	T5CW A-2	10F~25F,29F~49F
	32	4	128	900	T5CW N-1	10F~25F,29F~49F
	32	1	32	900	T5CW M-2	10F~25F,29F~49F
	32	2	64	900	T5CW M-1	10F~25F,29F~49F
	32	1	32	900	T5CW L-2	10F~25F,29F~49F
	32	4	128	900	T5CW L-1	10F~25F,29F~49F
	32	2	64	900	T5CW JK-1	10F~25F,29F~49F
	32	1	32	900	T5CW H-3	10F~25F,29F~49F
	32	2	64	900	T5CW H-2	10F~25F,29F~49F
	32	1	32	900	T5CW H-1	10F~25F,29F~49F
	32	1	32	900	T5CW G-2	10F~25F,29F~49F
	32	1	32	900	T5CW G-1	10F~25F,29F~49F
	32	2	64	900	T5CW F-2	10F~25F,29F~49F
	32	1	32	900	T5CW F-1	10F~25F,29F~49F
	32	1	32	900	T5CW E-2	10F~25F,29F~49F
	32	1	32	900	T5CW E-1	10F~25F,29F~49F
	32	2	64	900	T5CW D-2	10F~25F,29F~49F
	32	1	32	900	T5CW D-1	10F~25F,29F~49F
	9	3	27	900	T5CW C-1	10F~20F
	9	2	18	900	T5CW A-3	10F~20F
合計：			973			

名稱	生梗企單玻	制圖	鞠章芳	2019.01.25	修改			
材料	X85561	復核	謝永林	2019.02.18	日期			
顏色	EC-DG-S332054 (3塗)	批准			圖號	UN-DM1bR-1		

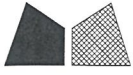

美特鋁質 有限公司
MIDI Aluminium Fabricator Ltd.

數據表參見：UN-DM1d-1

工程號	J-837	地盤	觀塘裕民坊
-----	-------	----	-------

SDJ頂死牆位用

(頂)

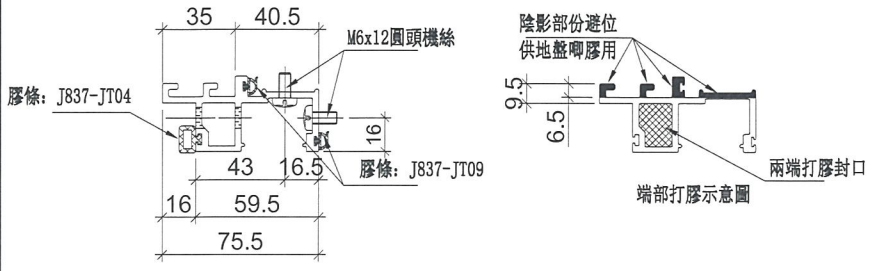
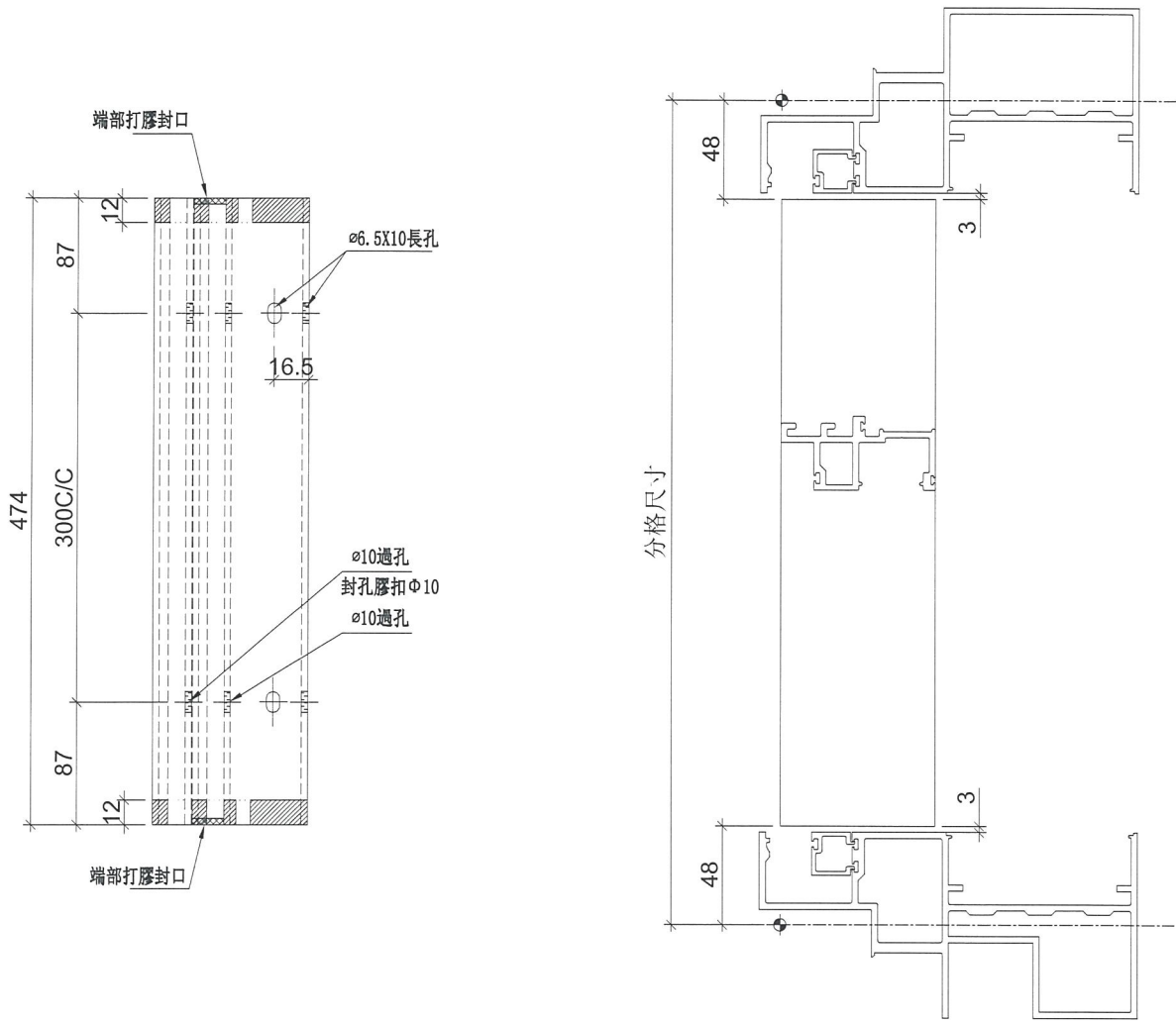

名稱	生梗企單玻	制圖	鞠章芳	2019.01.25	修改		
材料	X85561	復核	謝永林	2019.02.18	日期		
顏色	EC-DG-S332054 (3塗)	批准			圖號	UN-DM1d	



美特鋁質 有限公司
MIDI Aluminium Fabricator Ltd.

拆圖參見：UN-DM1d

工程號	J-837	地盤	觀塘裕民坊
-----	-------	----	-------

物料編號	層數	每層	數量	分格尺寸	使用位置	樓層
UN-DM1d	32	1	32	570	T5CW N-1	10F~25F,29F~49F
	32	1	32	570	T5CW M-2	10F~25F,29F~49F
	32	1	32	570	T5CW L-1	10F~25F,29F~49F
	32	1	32	570	T5CW JK-1	10F~25F,29F~49F
	32	1	32	570	T5CW H-2	10F~25F,29F~49F
	32	1	32	570	T5CW H-1	10F~25F,29F~49F
	32	1	32	570	T5CW G-2	10F~25F,29F~49F
	32	1	32	570	T5CW G-1	10F~25F,29F~49F
	32	1	32	570	T5CW F-2	10F~25F,29F~49F
	32	1	32	570	T5CW F-1	10F~25F,29F~49F
	32	1	32	570	T5CW E-2	10F~25F,29F~49F
	32	1	32	570	T5CW E-1	10F~25F,29F~49F
	32	1	32	570	T5CW D-2	10F~25F,29F~49F
	32	1	32	570	T5CW D-1	10F~25F,29F~49F
	9	2	18	570	T5CW C-1	10F~20F
	9	1	9	570	T5CW A-3	10F~20F
	合計：			475		

名稱	生梗企單玻	制圖	鞠章芳	2019.01.25	修改		
材料	X85561	復核	謝永林	2019.02.18	日期		
顏色	EC-DG-S332054 (3塗)	批准			圖號	UN-DM1d-1	



美特鋁質 有限公司
MIDI Aluminium Fabricator Ltd.

工程號

J-837

地盤

觀塘裕民坊

數據表參見: UN-DM1dR-1

SDJ頂死牆位用

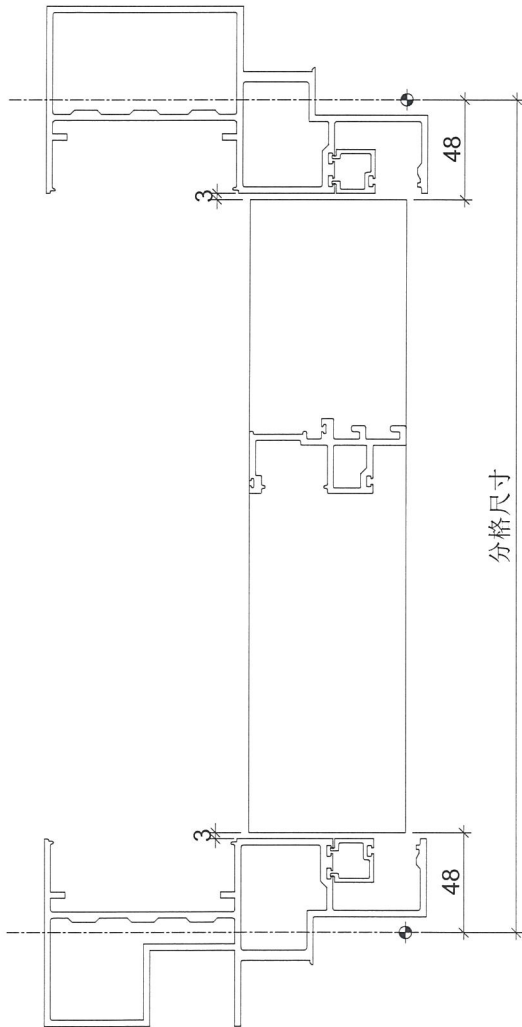

分格尺寸

頂

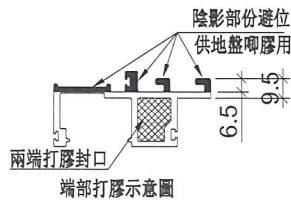
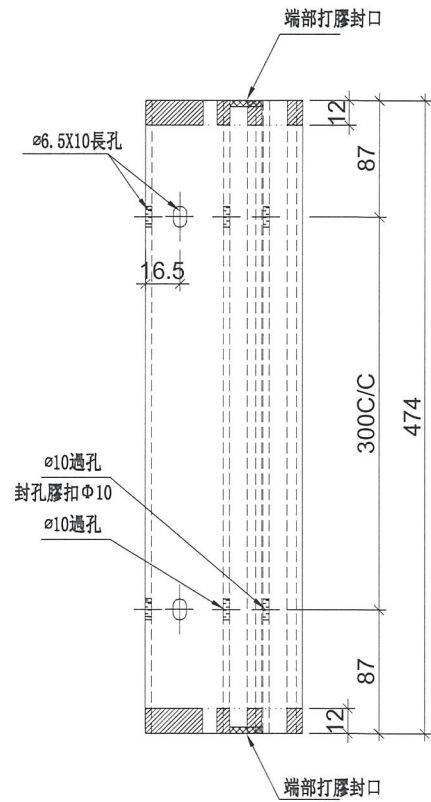

端部打膠示意圖

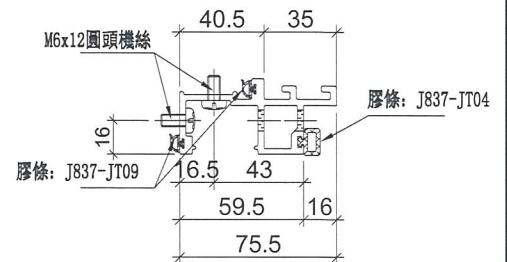

名稱	生梗企單玻	制圖	鞠章芳	2019.01.25	修改		
材料	X85561	復核	謝永林	2019.02.18	日期		
顏色	EC-DG-S332054 (3塗)	批准			圖號	UN-DM1dR	



美特鋁質 有限公司
MIDI Aluminium Fabricator Ltd.

拆圖參見：UN-DM1dR

工程號

J-837

地盤

觀塘裕民坊

物料編號	層數	每層	數量	分格尺寸	使用位置	樓層
UN-DM1dR	32	1	32	570	T5CW N-1	10F~25F,29F~49F
	32	1	32	570	T5CW M-2	10F~25F,29F~49F
	32	1	32	570	T5CW L-1	10F~25F,29F~49F
	32	1	32	570	T5CW JK-1	10F~25F,29F~49F
	32	1	32	570	T5CW H-2	10F~25F,29F~49F
	32	1	32	570	T5CW H-1	10F~25F,29F~49F
	32	1	32	570	T5CW G-2	10F~25F,29F~49F
	32	1	32	570	T5CW G-1	10F~25F,29F~49F
	32	1	32	570	T5CW F-2	10F~25F,29F~49F
	32	1	32	570	T5CW F-1	10F~25F,29F~49F
	32	1	32	570	T5CW E-2	10F~25F,29F~49F
	32	1	32	570	T5CW E-1	10F~25F,29F~49F
	32	1	32	570	T5CW D-2	10F~25F,29F~49F
	32	1	32	570	T5CW D-1	10F~25F,29F~49F
	9	2	18	570	T5CW C-1	10F~20F
	9	1	9	570	T5CW A-3	10F~20F
	合計：			475		

名稱	生梗企單玻	制圖	鞠章芳	2019.01.25	修改			
材料	X85561	復核	謝永林	2019.02.18	日期			
顏色	EC-DG-S332054 (3塗)	批准			圖號	UN-DM1dR-1		



美特鋁質 有限公司
MIDI Aluminium Fabricator Ltd.

工程號

J-837

地盤

觀塘裕民坊

數據表參見：UN-SM1-1

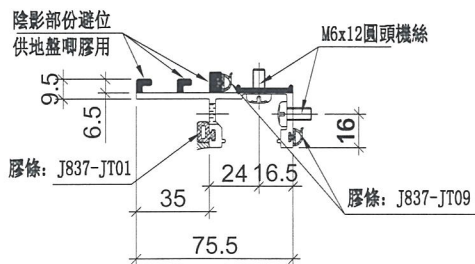
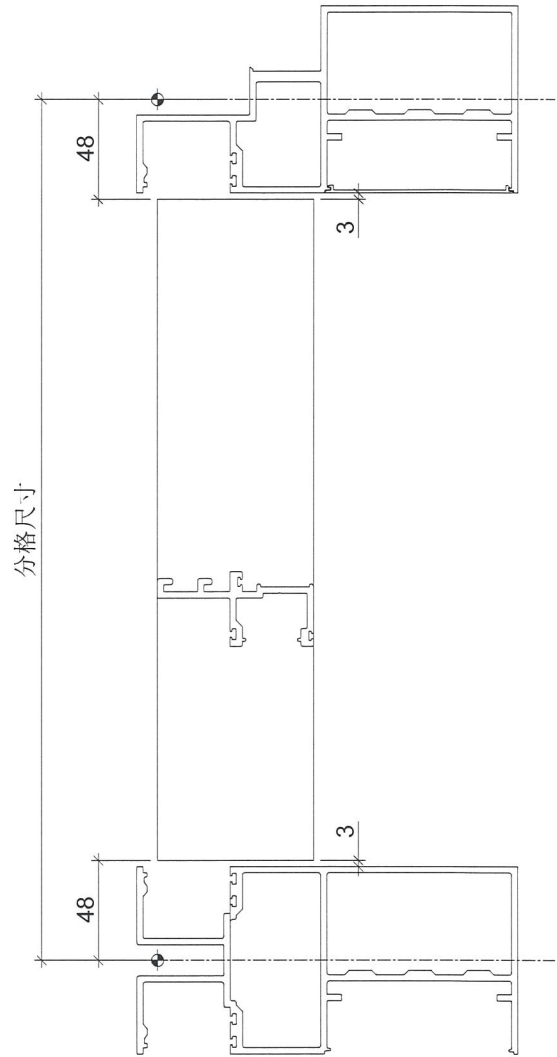
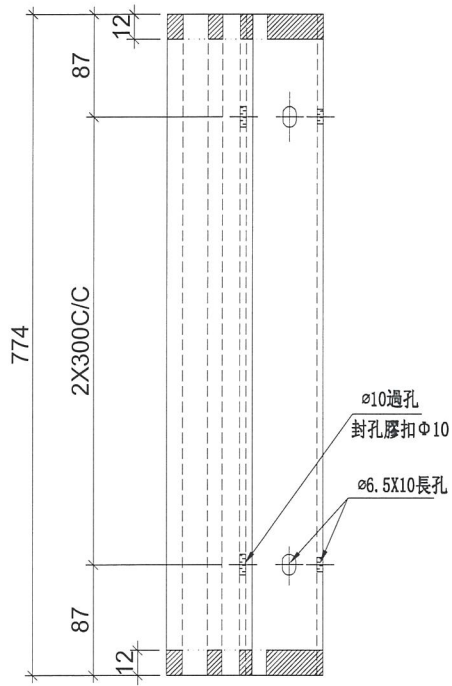

名稱	生梗企雙玻	制圖	鞠章芳	2019.01.25	修改		
材料	X85562	復核	謝永林	2019.02.18	日期		
顏色	EC-DG-S332054 (3塗)	批准			圖號	UN-SM1	

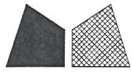

美特鋁質 有限公司
MIDI Aluminium Fabricator Ltd.

拆圖參見：UN-SM1

工程號	J-837	地盤	觀塘裕民坊
-----	-------	----	-------

物料編號	層數	每層	總數量	分格尺寸	使用位置	樓層
UN-SM1	32	2	64	870	T5CW A-2	10F~25F,29F~49F
	32	1	32	870	T5CW A-1	10F~25F,29F~49F
	32	4	128	870	T5CW N-1	10F~25F,29F~49F
	32	4	128	870	T5CW M-2	10F~25F,29F~49F
	32	2	64	870	T5CW M-1	10F~25F,29F~49F
	32	2	64	870	T5CW L-2	10F~25F,29F~49F
	32	4	128	870	T5CW L-1	10F~25F,29F~49F
	32	4	128	870	T5CW JK-1	10F~25F,29F~49F
	32	2	64	870	T5CW H-3	10F~25F,29F~49F
	32	3	96	870	T5CW H-2	10F~25F,29F~49F
	32	1	32	870	T5CW H-1	10F~25F,29F~49F
	32	1	32	870	T5CW G-2	10F~25F,29F~49F
	32	2	64	870	T5CW G-1	10F~25F,29F~49F
	32	2	64	870	T5CW F-2	10F~25F,29F~49F
	32	1	32	870	T5CW F-1	10F~25F,29F~49F
	32	1	32	870	T5CW E-2	10F~25F,29F~49F
	32	2	64	870	T5CW E-1	10F~25F,29F~49F
	32	2	64	870	T5CW D-2	10F~25F,29F~49F
	32	1	32	870	T5CW D-1	10F~25F,29F~49F
	9	3	27	870	T5CW C-1	10F~20F
9	4	36	870	T5CW A-3	10F~20F	
合計：			1375			

名稱	生梗企雙玻	制圖	鞠章芳	2019.01.25	修改		
材料	X85562	復核	謝永林	2019.02.18	日期		
顏色	EC-DG-S332054 (3塗)	批准			圖號	UN-SM1-1	



美特鋁質 有限公司
MIDI Aluminium Fabricator Ltd.

工程號

J-837

地盤

觀塘裕民坊

數據表參見：UN-SM1R-1

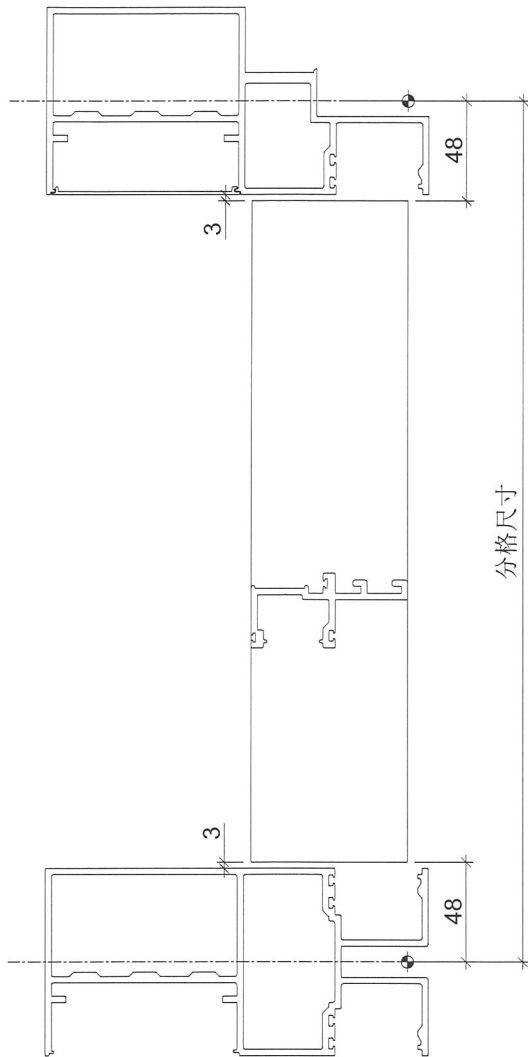

頂

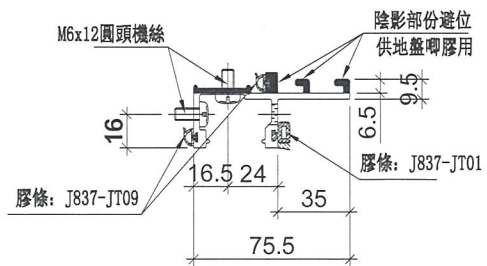
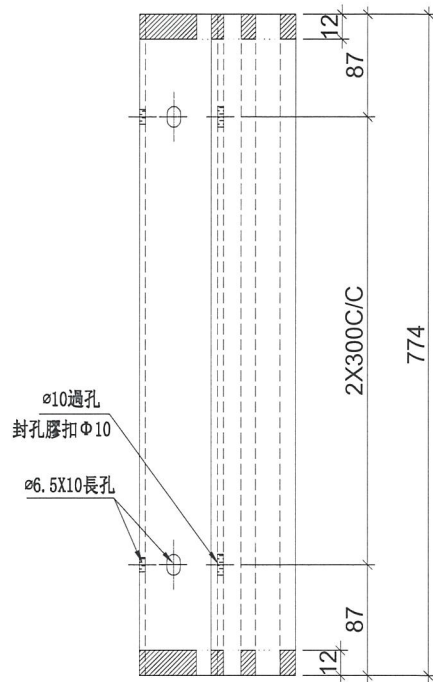

名稱	生梗企雙玻	制圖	鞠章芳	2019.01.25	修改		
材料	X85562	復核	謝永林	2019.02.18	日期		
顏色	EC-DG-S332054 (3塗)	批准			圖號	UN-SM1R	

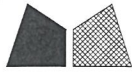

美特鋁質 有限公司
MIDI Aluminium Fabricator Ltd.

拆圖參見: UN-SM1R

工程號	J-837	地盤	觀塘裕民坊
-----	-------	----	-------

物料編號	層數	每層	總數量	分格尺寸	使用位置	樓層
UN-SM1R	32	2	64	870	T5CW A-2	10F~25F,29F~49F
	32	1	32	870	T5CW A-1	10F~25F,29F~49F
	32	4	128	870	T5CW N-1	10F~25F,29F~49F
	32	4	128	870	T5CW M-2	10F~25F,29F~49F
	32	2	64	870	T5CW M-1	10F~25F,29F~49F
	32	2	64	870	T5CW L-2	10F~25F,29F~49F
	32	4	128	870	T5CW L-1	10F~25F,29F~49F
	32	4	128	870	T5CW JK-1	10F~25F,29F~49F
	32	2	64	870	T5CW H-3	10F~25F,29F~49F
	32	3	96	870	T5CW H-2	10F~25F,29F~49F
	32	1	32	870	T5CW H-1	10F~25F,29F~49F
	32	1	32	870	T5CW G-2	10F~25F,29F~49F
	32	2	64	870	T5CW G-1	10F~25F,29F~49F
	32	2	64	870	T5CW F-2	10F~25F,29F~49F
	32	1	32	870	T5CW F-1	10F~25F,29F~49F
	32	1	32	870	T5CW E-2	10F~25F,29F~49F
	32	2	64	870	T5CW E-1	10F~25F,29F~49F
	32	2	64	870	T5CW D-2	10F~25F,29F~49F
	32	1	32	870	T5CW D-1	10F~25F,29F~49F
	9	3	27	870	T5CW C-1	10F~20F
9	4	36	870	T5CW A-3	10F~20F	
合計:			1375			

名稱	生梗企雙玻	制圖	鞠章芳	2019.01.25	修改		
材料	X85562	復核	謝永林	2019.02.18	日期		
顏色	EC-DG-S332054 (3塗)	批准			圖號	UN-SM1R-1	



美特鋁質 有限公司
MIDI Aluminium Fabricator Ltd.

工程號 J-837 地盤 觀塘裕民坊

物料編號	L	層數	每層	總數量	MXN			EQ	分格尺寸	使用位置	樓層
ZS-U01	2160	32	1	32	300	X	7	30	2250	T5CW-N-1	10F~25F,29F~49F
	2160	32	1	32	300	X	7	30	2250	T5CW-L-1	10F~25F,29F~49F
	2160	32	1	32	300	X	7	30	2250	T5CW-JK-1	10F~25F,29F~49F
	2160	32	1	32	300	X	7	30	2250	T5CW-H-2	10F~25F,29F~49F
	2160	32	1	32	300	X	7	30	2250	T5CW-H-1	10F~25F,29F~49F
	2160	32	1	32	300	X	7	30	2250	T5CW-F-2	10F~25F,29F~49F
	2160	32	1	32	300	X	7	30	2250	T5CW-F-1	10F~25F,29F~49F
	2160	32	1	32	300	X	7	30	2250	T5CW-D-2	10F~25F,29F~49F
	2160	32	1	32	300	X	7	30	2250	T5CW-D-1	10F~25F,29F~49F
合計：				297							

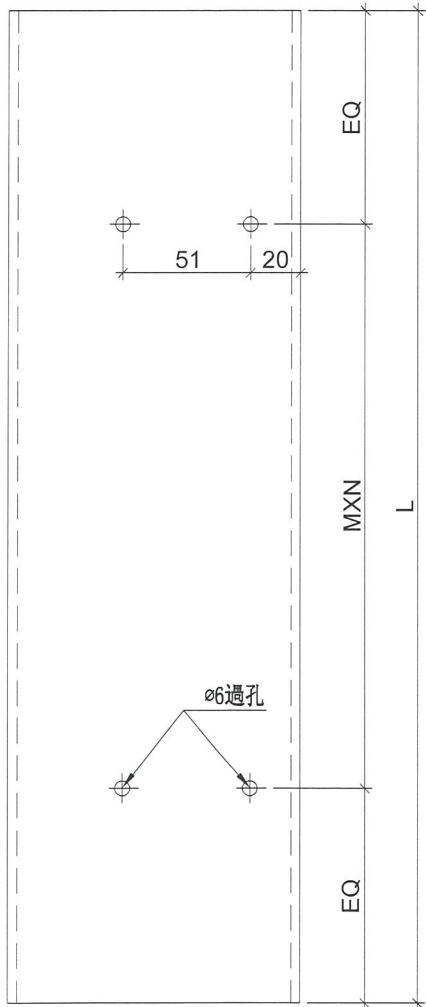

工廠用

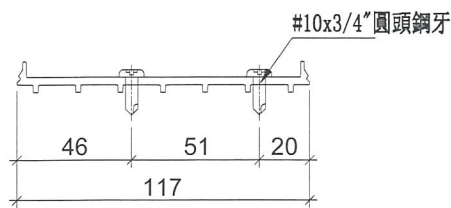

名稱	SD中柱底座	制圖	邱紅	2019.01.25	修改		
材料	X85579	復核	謝永林	2019.02.18	日期		
顏色	MILL	批准			圖號	ZS-U01	



美特鋁質 有限公司
MIDI Aluminium Fabricator Ltd.

工程號 J-837 地盤 觀塘裕民坊

物料編號	L	層數	每層	總數量	MXN			EQ	分格尺寸	使用位置	樓層
ZS-U01R	2160	32	1	32	300	X	7	30	2250	T5CW-M-2	10F~25F,29F~49F
	2160	32	1	32	300	X	7	30	2250	T5CW-G-2	10F~25F,29F~49F
	2160	32	1	32	300	X	7	30	2250	T5CW-G-1	10F~25F,29F~49F
	2160	32	1	32	300	X	7	30	2250	T5CW-E-2	10F~25F,29F~49F
	2160	32	1	32	300	X	7	30	2250	T5CW-E-1	10F~25F,29F~49F
	2160	9	2	18	300	X	7	30	2250	T5CW-C-1	10F~20F
合計：				178							

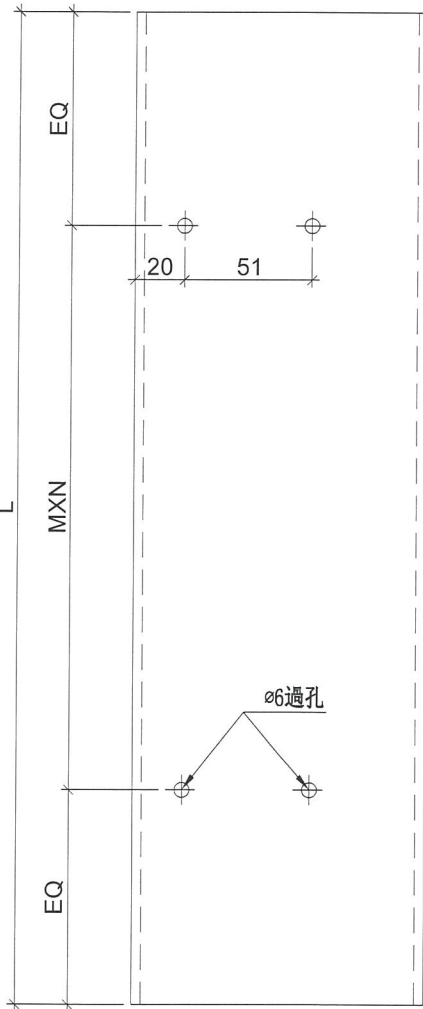

工廠用

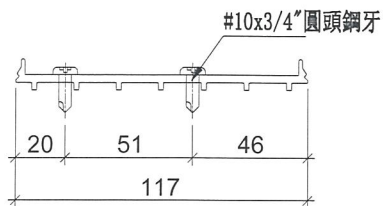

名稱	SD中柱底座	制圖	邱紅	2019.01.25	修改		
材料	X85579	復核	謝永林	2019.02.18	日期		
顏色	MILL	批准			圖號	ZS-U01R	

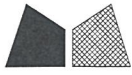

美特鋁質 有限公司
MIDI Aluminium Fabricator Ltd.

工程號 J-837 地盤 觀塘裕民坊

物料編號	L	層數	每層	總數量	MXN			A	分格尺寸	使用位置	樓層
TD-M05	2460	32	1	32	280	X	8	165	2580	T5CW-N-1	10F~25F,29F~49F
	2460	32	1	32	280	X	8	165	2580	T5CW-L-1	10F~25F,29F~49F
	2460	32	1	32	280	X	8	165	2580	T5CW-JK-1	10F~25F,29F~49F
	2460	32	1	32	280	X	8	165	2580	T5CW-H-2	10F~25F,29F~49F
	2460	32	1	32	280	X	8	165	2580	T5CW-H-1	10F~25F,29F~49F
	2460	32	1	32	280	X	8	165	2580	T5CW-F-2	10F~25F,29F~49F
	2460	32	1	32	280	X	8	165	2580	T5CW-F-1	10F~25F,29F~49F
	2460	32	1	32	280	X	8	165	2580	T5CW-D-2	10F~25F,29F~49F
	2460	32	1	32	280	X	8	165	2580	T5CW-D-1	10F~25F,29F~49F
	2460	9	1	9	280	X	8	165	2580	T5CW-A-3	10F~20F
合計：				297							

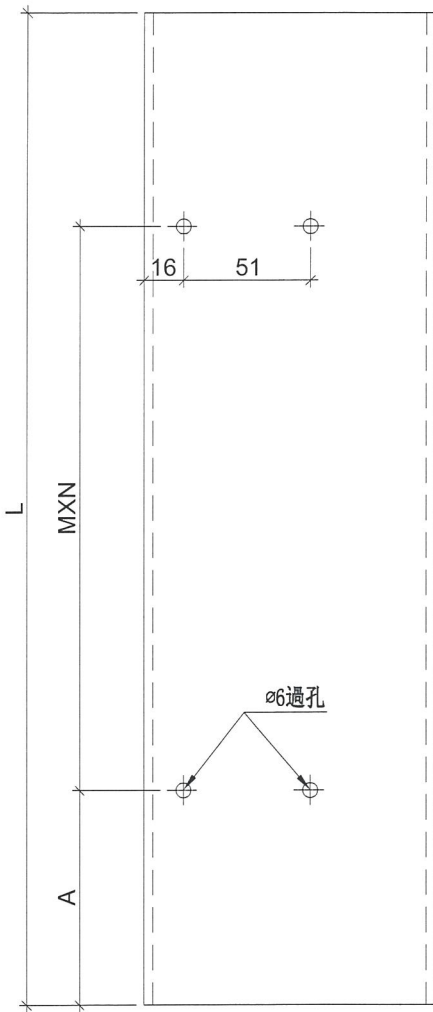

工廠用

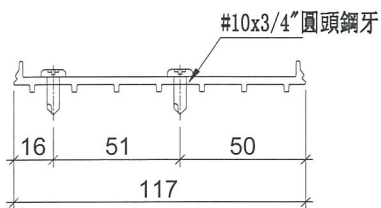

名稱	SD中柱底座	制圖	邱紅	2019.01.25	修改		
材料	X85579	復核	謝永林	2019.02.18	日期		
顏色	MILL	批准			圖號	TD-M05	

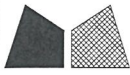

美特鋁質 有限公司
MIDI Aluminium Fabricator Ltd.

工程號 TD-M05R 地盤 觀塘裕民坊

物料編號	L	層數	每層	數量	MXN			A	分格尺寸	使用位置	樓層
TD-M05R	2460	32	1	32	280	X	8	165	2580	T5CW-M-2	10F~25F,29F~49F
	2460	32	1	32	280	X	8	165	2580	T5CW-G-2	10F~25F,29F~49F
	2460	32	1	32	280	X	8	165	2580	T5CW-G-1	10F~25F,29F~49F
	2460	32	1	32	280	X	8	165	2580	T5CW-E-2	10F~25F,29F~49F
	2460	32	1	32	280	X	8	165	2580	T5CW-E-1	10F~25F,29F~49F
	2460	9	2	18	280	X	8	165	2580	T5CW-C-1	10F~20F
合計：				178							

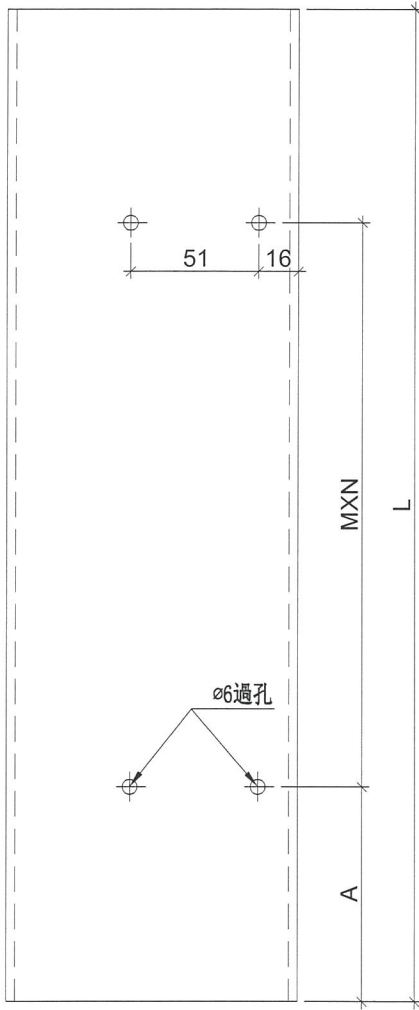

工廠用

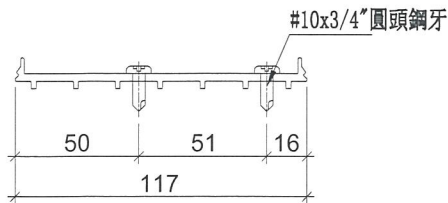

名稱	SD中柱底座	制圖	邱紅	2019.01.25	修改		
材料	X85579	復核	謝永林	2019.02.18	日期		
顏色	MILL	批準			圖號	TD-M05R	



美特鋁質 有限公司
MIDI Aluminium Fabricator

工程號 J-837 地盤 觀塘裕民坊

*注意:
螺絲鑽平頭孔事宜, 請留意M5及3/16"要
沉頭 (90° X $\phi 10$), 供修螺絲后唧膠用

物料編號	L	層數	每層	總數量	M	EQ	分格尺寸	使用位置	樓層	
UN-SE1	597	32	1	32	300	X	148.5	570	T5CW-N-1	10F~25F,29F~49F
	597	32	1	32	300	X	148.5	570	T5CW-L-1	10F~25F,29F~49F
	597	32	1	32	300	X	148.5	570	T5CW-JK-1	10F~25F,29F~49F
	597	32	1	32	300	X	148.5	570	T5CW-H-2	10F~25F,29F~49F
	597	32	1	32	300	X	148.5	570	T5CW-H-1	10F~25F,29F~49F
	597	32	1	32	300	X	148.5	570	T5CW-F-2	10F~25F,29F~49F
	597	32	1	32	300	X	148.5	570	T5CW-F-1	10F~25F,29F~49F
	597	32	1	32	300	X	148.5	570	T5CW-D-2	10F~25F,29F~49F
	597	32	1	32	300	X	148.5	570	T5CW-D-1	10F~25F,29F~49F
	597	9	1	9	300	X	148.5	570	T5CW-A-3	10F~20F
合計:				297						

工廠用

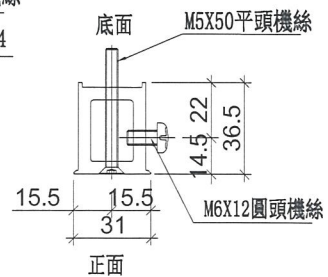
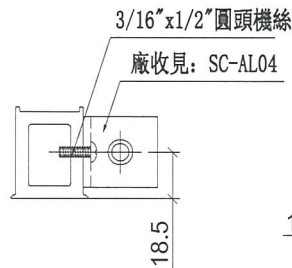
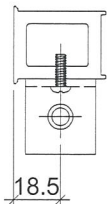
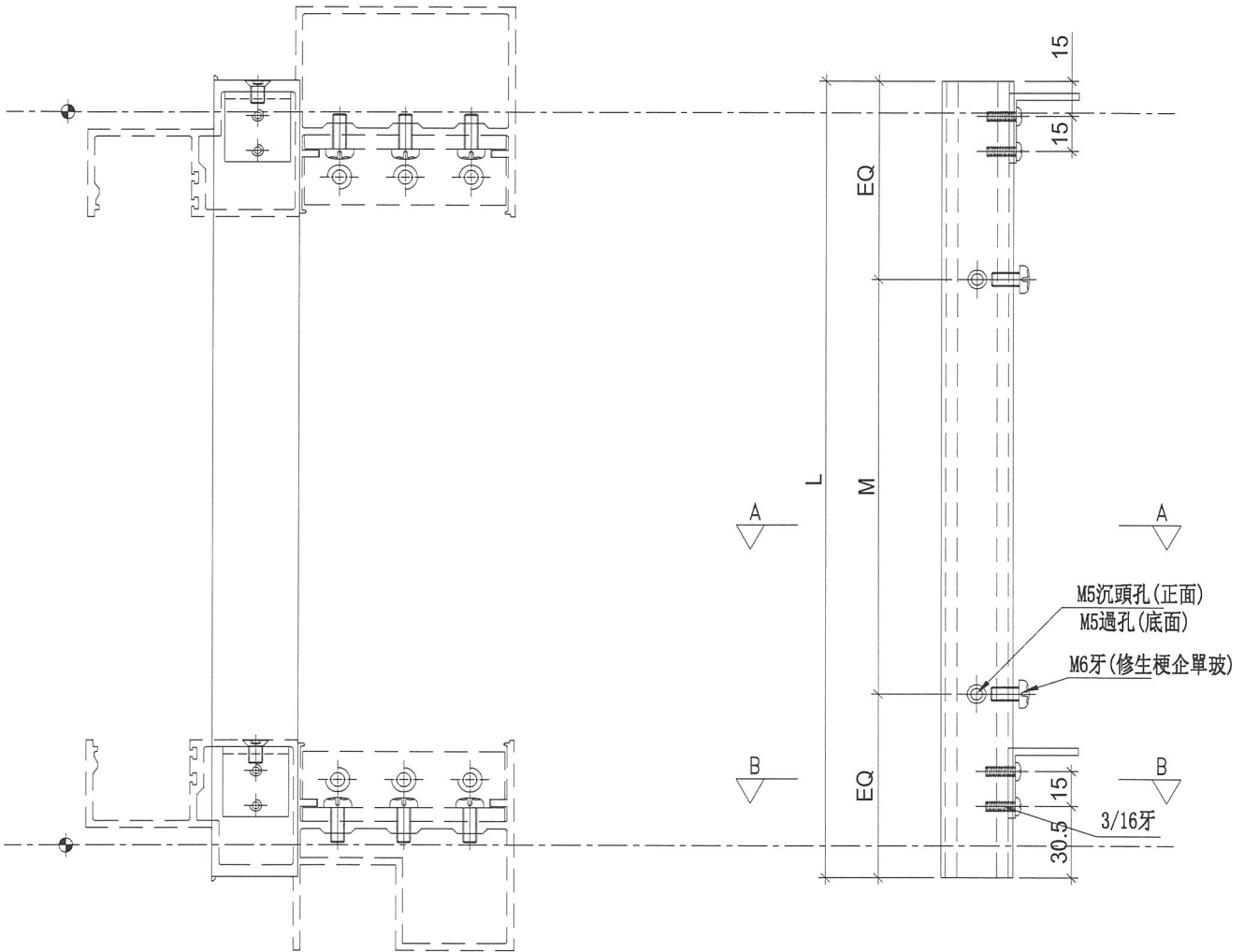

SECTION: B-B

SECTION: A-A

名稱	雙生托	制圖	邱紅	2019.01.25	修改		
材料	X85551	復核	謝永林	2019.02.18	日期		
顏色	EC-DG-S332054 (3塗)	批准			圖號	UN-SE1	



美特鋁質 有限公司
MIDI Aluminium Fabricator

工程號 J-837 地盤 觀塘裕民坊

物料編號	L	層數	每層	總數量	M	EQ	分格尺寸	使用位置	樓層
UN-SE1R	597	32	1	32	300 X 1	148.5	570	T5CW-M-2	10F~25F,29F~49F
	597	32	1	32	300 X 1	148.5	570	T5CW-G-2	10F~25F,29F~49F
	597	32	1	32	300 X 1	148.5	570	T5CW-G-1	10F~25F,29F~49F
	597	32	1	32	300 X 1	148.5	570	T5CW-E-2	10F~25F,29F~49F
	597	32	1	32	300 X 1	148.5	570	T5CW-E-1	10F~25F,29F~49F
	597	9	2	18	300 X 1	148.5	570	T5CW-C-1	10F~20F
合計:				178					

*注意:
螺絲鑽平頭孔事宜, 請留意M5及3/16"要
沉頭 (90° X $\phi 10$), 供修螺絲后唧膠用

工廠用

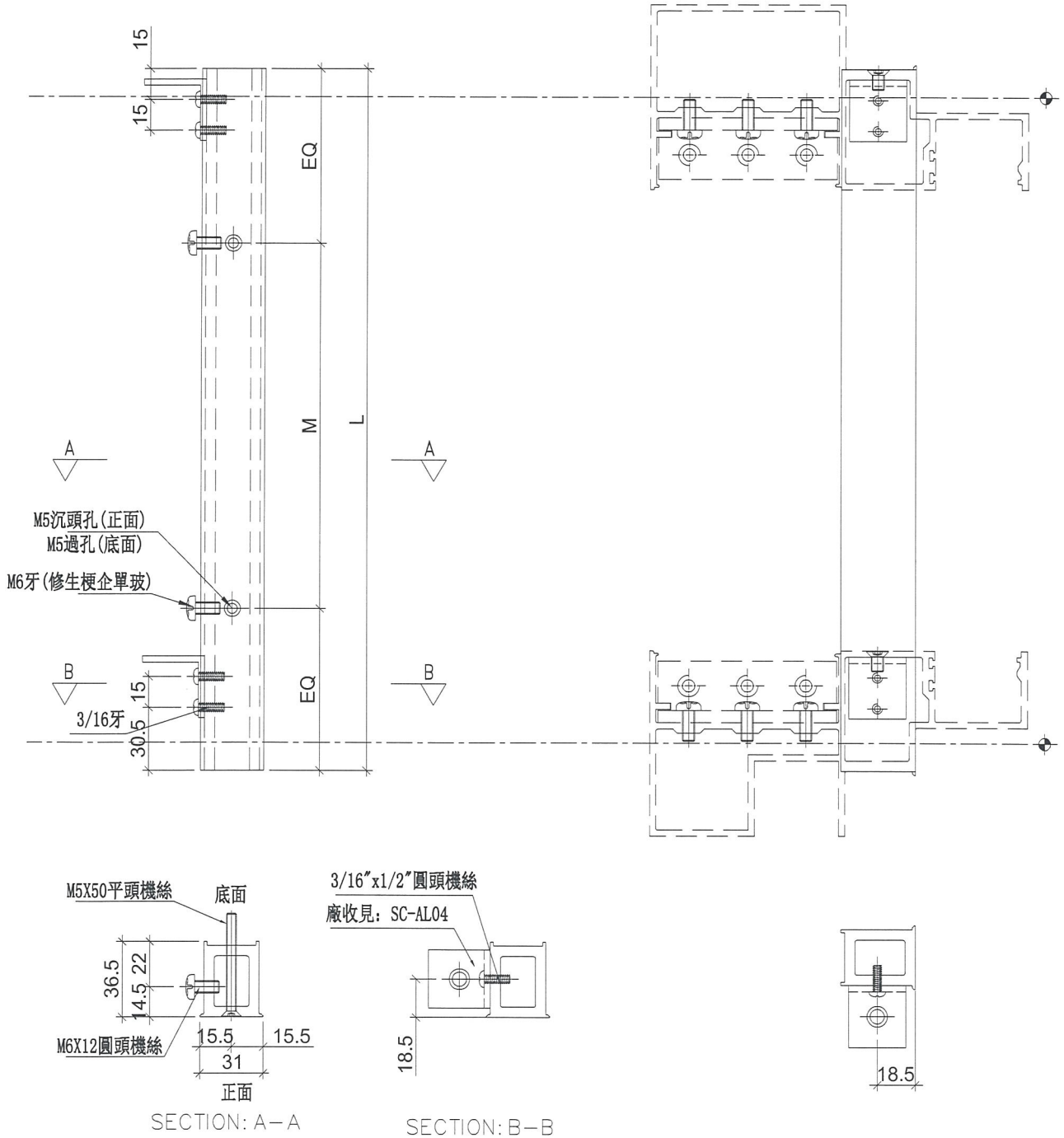

名稱	雙生托	制圖	邱紅	2019.01.25	修改		
材料	X85551	復核	謝永林	2019.02.18	日期		
顏色	EC-DG-S332054 (3塗)	批准			圖號	UN-SE1R	



美特鋁質有限公司
MIDI Aluminium Fabricator

工程號 J-837 地盤 觀塘裕民坊

工廠用

物料編號	層數	每層	總數量	使用位置	樓層
LJ-C01	32	3	96	T5CW-A-2	10F~25F,29F~49F
	32	2	64	T5CW-A-1	10F~25F,29F~49F
	32	8	256	T5CW-N-1	10F~25F,29F~49F
	32	8	256	T5CW-M-2	10F~25F,29F~49F
	32	3	96	T5CW-M-1	10F~25F,29F~49F
	32	3	96	T5CW-L-2	10F~25F,29F~49F
	32	8	256	T5CW-L-1	10F~25F,29F~49F
	32	7	224	T5CW-JK-1	10F~25F,29F~49F
	32	3	96	T5CW-H-3	10F~25F,29F~49F
	32	6	192	T5CW-H-2	10F~25F,29F~49F
	32	1	32	T5CW-H-1	10F~25F,29F~49F
	32	1	32	T5CW-G-2	10F~25F,29F~49F
	32	3	96	T5CW-G-1	10F~25F,29F~49F
	32	3	96	T5CW-F-2	10F~25F,29F~49F
	32	1	32	T5CW-F-1	10F~25F,29F~49F
	32	1	32	T5CW-E-2	10F~25F,29F~49F
	32	3	96	T5CW-E-1	10F~25F,29F~49F
	32	3	96	T5CW-D-2	10F~25F,29F~49F
	32	1	32	T5CW-D-1	10F~25F,29F~49F
	9	7	63	T5CW-C-1	10F~20F
	9	7	63	T5CW-A-3	10F~20F
合計：			2302		

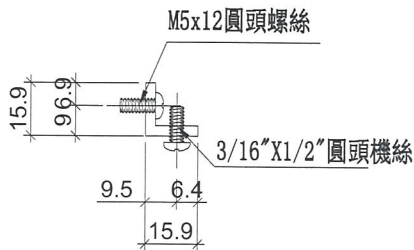
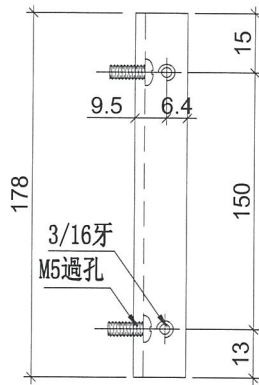

名稱	鋁角加工圖	制圖	邱紅	2019.01.25	修改		
材料	15.88*15.88*3.18鋁角	復核	謝永林	2019.02.18	日期		
顏色	MILL	批准			圖號	LJ-C01	



美特鋁質有限公司
MIDI Aluminium Fabricator Ltd

工程號 J-837 地盤 觀塘裕民坊

工廠用

物料編號	層數	每層	總數量	使用位置	樓層
LJ-C01R	32	3	96	T5CW-A-2	10F~25F,29F~49F
	32	2	64	T5CW-A-1	10F~25F,29F~49F
	32	8	256	T5CW-N-1	10F~25F,29F~49F
	32	8	256	T5CW-M-2	10F~25F,29F~49F
	32	3	96	T5CW-M-1	10F~25F,29F~49F
	32	3	96	T5CW-L-2	10F~25F,29F~49F
	32	8	256	T5CW-L-1	10F~25F,29F~49F
	32	7	224	T5CW-JK-1	10F~25F,29F~49F
	32	3	96	T5CW-H-3	10F~25F,29F~49F
	32	6	192	T5CW-H-2	10F~25F,29F~49F
	32	1	32	T5CW-H-1	10F~25F,29F~49F
	32	1	32	T5CW-G-2	10F~25F,29F~49F
	32	3	96	T5CW-G-1	10F~25F,29F~49F
	32	3	96	T5CW-F-2	10F~25F,29F~49F
	32	1	32	T5CW-F-1	10F~25F,29F~49F
	32	1	32	T5CW-E-2	10F~25F,29F~49F
	32	3	96	T5CW-E-1	10F~25F,29F~49F
	32	3	96	T5CW-D-2	10F~25F,29F~49F
	32	1	32	T5CW-D-1	10F~25F,29F~49F
	9	7	63	T5CW-C-1	10F~20F
9	7	63	T5CW-A-3	10F~20F	
合計：			2302		

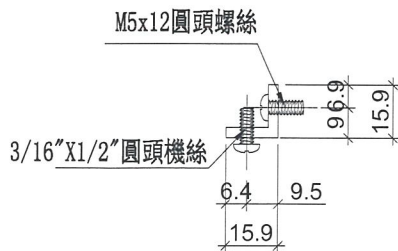
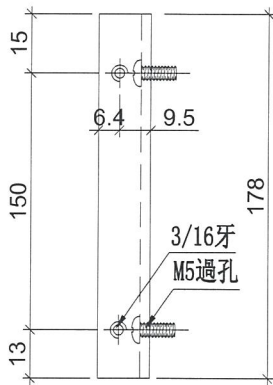

名稱	鋁角加工圖	制圖	邱紅	2019.01.25	修改		
材料	15.88*15.88*3.18鋁角	復核	謝永林	2019.02.18	日期		
顏色	MILL	批准			圖號	LJ-C01R	



物料編號	層數	每層	總數量	使用位置	樓層
LJ-C01a	32	3	96	T5CW-A-2	10F~25F,29F~49F
	32	2	64	T5CW-A-1	10F~25F,29F~49F
	32	8	256	T5CW-N-1	10F~25F,29F~49F
	32	8	256	T5CW-M-2	10F~25F,29F~49F
	32	3	96	T5CW-M-1	10F~25F,29F~49F
	32	3	96	T5CW-L-2	10F~25F,29F~49F
	32	8	256	T5CW-L-1	10F~25F,29F~49F
	32	7	224	T5CW-JK-1	10F~25F,29F~49F
	32	3	96	T5CW-H-3	10F~25F,29F~49F
	32	6	192	T5CW-H-2	10F~25F,29F~49F
	32	1	32	T5CW-H-1	10F~25F,29F~49F
	32	1	32	T5CW-G-2	10F~25F,29F~49F
	32	3	96	T5CW-G-1	10F~25F,29F~49F
	32	3	96	T5CW-F-2	10F~25F,29F~49F
	32	1	32	T5CW-F-1	10F~25F,29F~49F
	32	1	32	T5CW-E-2	10F~25F,29F~49F
	32	3	96	T5CW-E-1	10F~25F,29F~49F
	32	3	96	T5CW-D-2	10F~25F,29F~49F
	32	1	32	T5CW-D-1	10F~25F,29F~49F
	9	7	63	T5CW-C-1	10F~20F
	9	7	63	T5CW-A-3	10F~20F
合計：			2302		

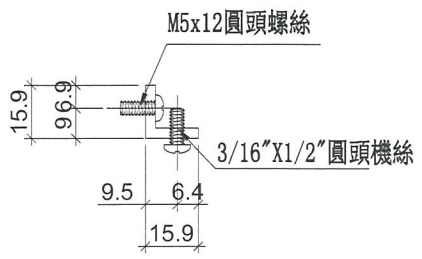
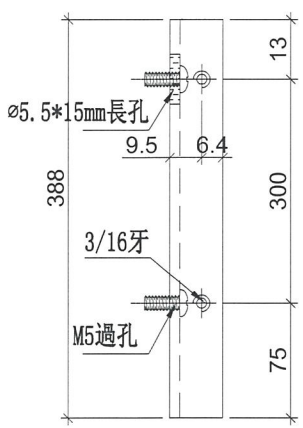

名稱	鋁角加工圖	制圖	邱紅	2019.01.25	修改		
材料	15.88*15.88*3.18鋁角	復核	謝永林	2019.02.18	日期		
顏色	MILL	批准			圖號	LJ-C01a	



美特鋁質有限公司
MIDI Aluminium Fabricator Ltd

工程號 J-837 地盤 觀塘裕民坊



物料編號	層數	每層	總數量	使用位置	樓層
LJ-C01aR	32	3	96	T5CW-A-2	10F~25F,29F~49F
	32	2	64	T5CW-A-1	10F~25F,29F~49F
	32	8	256	T5CW-N-1	10F~25F,29F~49F
	32	8	256	T5CW-M-2	10F~25F,29F~49F
	32	3	96	T5CW-M-1	10F~25F,29F~49F
	32	3	96	T5CW-L-2	10F~25F,29F~49F
	32	8	256	T5CW-L-1	10F~25F,29F~49F
	32	7	224	T5CW-JK-1	10F~25F,29F~49F
	32	3	96	T5CW-H-3	10F~25F,29F~49F
	32	6	192	T5CW-H-2	10F~25F,29F~49F
	32	1	32	T5CW-H-1	10F~25F,29F~49F
	32	1	32	T5CW-G-2	10F~25F,29F~49F
	32	3	96	T5CW-G-1	10F~25F,29F~49F
	32	3	96	T5CW-F-2	10F~25F,29F~49F
	32	1	32	T5CW-F-1	10F~25F,29F~49F
	32	1	32	T5CW-E-2	10F~25F,29F~49F
	32	3	96	T5CW-E-1	10F~25F,29F~49F
	32	3	96	T5CW-D-2	10F~25F,29F~49F
	32	1	32	T5CW-D-1	10F~25F,29F~49F
	9	7	63	T5CW-C-1	10F~20F
9	7	63	T5CW-A-3	10F~20F	
合計：			2302		

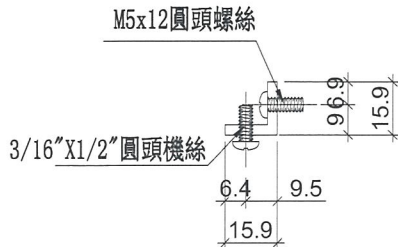
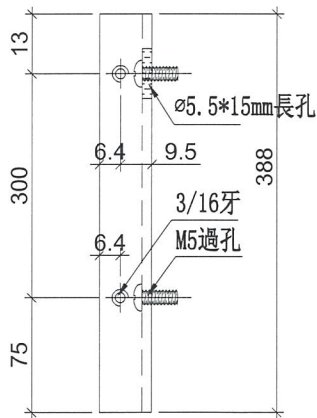

名稱	鋁角加工圖	制圖	邱紅	2019.01.25	修改		
材料	15.88*15.88*3.18鋁角	復核	謝永林	2019.02.18	日期		
顏色	MILL	批准			圖號	LJ-C01aR	



美特鋁質有限公司
MIDI Aluminium Fabricator Ltd

工程號 J-837 地盤 觀塘裕民坊



物料編號	層數	每層	總數量	使用位置	樓層	
LJ-C02	32	1	32	T5CW-N-1	10F~25F,29F~49F	
	32	1	32	T5CW-M-2	10F~25F,29F~49F	
	32	1	32	T5CW-L-1	10F~25F,29F~49F	
	32	1	32	T5CW-JK-1	10F~25F,29F~49F	
	32	1	32	T5CW-H-2	10F~25F,29F~49F	
	32	1	32	T5CW-H-1	10F~25F,29F~49F	
	32	1	32	T5CW-G-2	10F~25F,29F~49F	
	32	1	32	T5CW-G-1	10F~25F,29F~49F	
	32	1	32	T5CW-F-2	10F~25F,29F~49F	
	32	1	32	T5CW-F-1	10F~25F,29F~49F	
	32	1	32	T5CW-E-2	10F~25F,29F~49F	
	32	1	32	T5CW-E-1	10F~25F,29F~49F	
	32	1	32	T5CW-D-2	10F~25F,29F~49F	
	32	1	32	T5CW-D-1	10F~25F,29F~49F	
	9	2	18	T5CW-C-1	10F~20F	
	9	1	9	T5CW-A-3	10F~20F	
	合計：			475		

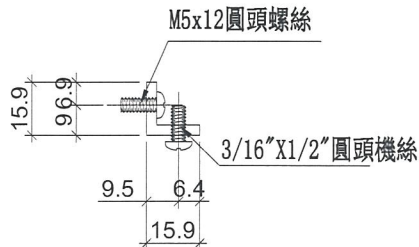
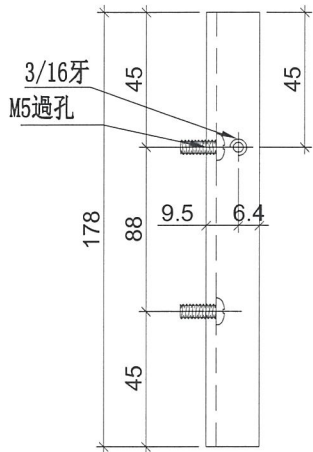

名稱	鋁角加工圖	制圖	邱紅	2019.01.25	修改		
材料	15.88*15.88*3.18鋁角	復核	謝永林	2019.02.18	日期		
顏色	MILL	批准			圖號	LJ-C02	

工廠用

物料編號	層數	每層	總數量	使用位置	樓層
LJ-C02R	32	1	32	T5CW-N-1	10F~25F,29F~49F
	32	1	32	T5CW-M-2	10F~25F,29F~49F
	32	1	32	T5CW-L-1	10F~25F,29F~49F
	32	1	32	T5CW-JK-1	10F~25F,29F~49F
	32	1	32	T5CW-H-2	10F~25F,29F~49F
	32	1	32	T5CW-H-1	10F~25F,29F~49F
	32	1	32	T5CW-G-2	10F~25F,29F~49F
	32	1	32	T5CW-G-1	10F~25F,29F~49F
	32	1	32	T5CW-F-2	10F~25F,29F~49F
	32	1	32	T5CW-F-1	10F~25F,29F~49F
	32	1	32	T5CW-E-2	10F~25F,29F~49F
	32	1	32	T5CW-E-1	10F~25F,29F~49F
	32	1	32	T5CW-D-2	10F~25F,29F~49F
	32	1	32	T5CW-D-1	10F~25F,29F~49F
	9	2	18	T5CW-C-1	10F~20F
	9	1	9	T5CW-A-3	10F~20F
	合計：			475	

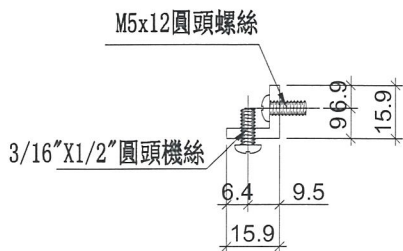
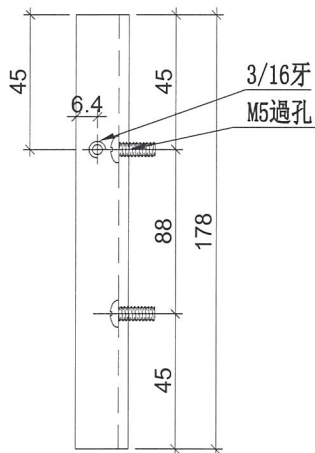

名稱	鋁角加工圖	制圖	邱紅	2019.01.25	修改			
材料	15.88*15.88*3.18鋁角	復核	謝永林	2019.02.18	日期			
顏色	MILL	批准			圖號	LJ-C02R		



美特鋁質 有限公司
MIDI Aluminium Fabricator Ltd

工程號 J-837 地盤 觀塘裕民坊



物料編號	層數	每層	總數量	使用位置	樓層	
LJ-C02a	32	1	32	T5CW-N-1	10F~25F,29F~49F	
	32	1	32	T5CW-M-2	10F~25F,29F~49F	
	32	1	32	T5CW-L-1	10F~25F,29F~49F	
	32	1	32	T5CW-JK-1	10F~25F,29F~49F	
	32	1	32	T5CW-H-2	10F~25F,29F~49F	
	32	1	32	T5CW-H-1	10F~25F,29F~49F	
	32	1	32	T5CW-G-2	10F~25F,29F~49F	
	32	1	32	T5CW-G-1	10F~25F,29F~49F	
	32	1	32	T5CW-F-2	10F~25F,29F~49F	
	32	1	32	T5CW-F-1	10F~25F,29F~49F	
	32	1	32	T5CW-E-2	10F~25F,29F~49F	
	32	1	32	T5CW-E-1	10F~25F,29F~49F	
	32	1	32	T5CW-D-2	10F~25F,29F~49F	
	32	1	32	T5CW-D-1	10F~25F,29F~49F	
	9	2	18	T5CW-C-1	10F~20F	
	9	1	9	T5CW-A-3	10F~20F	
	合計：			475		

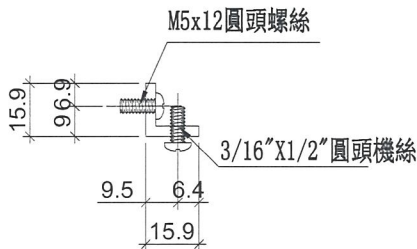
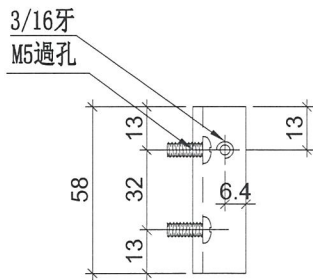

名稱	鋁角加工圖	制圖	邱紅	2019.01.25	修改		
材料	15.88*15.88*3.18鋁角	復核	謝永林	2019.02.18	日期		
顏色	MILL	批准			圖號	LJ-C02a	

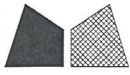

美特鋁質 有限公司
MIDI Aluminium Fabricator Ltd

工程號 J-837 地盤 觀塘裕民坊



物料編號	層數	每層	總數量	使用位置	樓層
LJ-C02aR	32	1	32	T5CW-N-1	10F~25F,29F~49F
	32	1	32	T5CW-M-2	10F~25F,29F~49F
	32	1	32	T5CW-L-1	10F~25F,29F~49F
	32	1	32	T5CW-JK-1	10F~25F,29F~49F
	32	1	32	T5CW-H-2	10F~25F,29F~49F
	32	1	32	T5CW-H-1	10F~25F,29F~49F
	32	1	32	T5CW-G-2	10F~25F,29F~49F
	32	1	32	T5CW-G-1	10F~25F,29F~49F
	32	1	32	T5CW-F-2	10F~25F,29F~49F
	32	1	32	T5CW-F-1	10F~25F,29F~49F
	32	1	32	T5CW-E-2	10F~25F,29F~49F
	32	1	32	T5CW-E-1	10F~25F,29F~49F
	32	1	32	T5CW-D-2	10F~25F,29F~49F
	32	1	32	T5CW-D-1	10F~25F,29F~49F
	9	2	18	T5CW-C-1	10F~20F
	9	1	9	T5CW-A-3	10F~20F
	合計：			475	

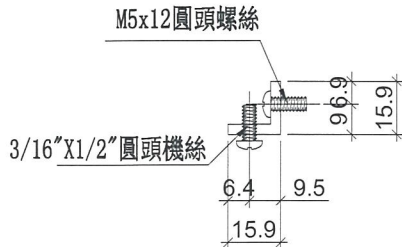
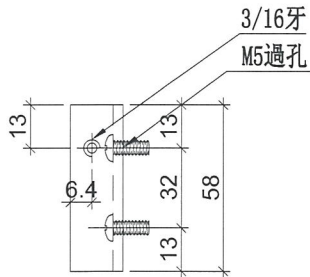

名稱	鋁角加工圖	制圖	邱紅	2019.01.25	修改		
材料	15.88*15.88*3.18鋁角	復核	謝永林	2019.02.18	日期		
顏色	MILL	批准			圖號	LJ-C02aR	



美特鋁質 有限公司
MIDI Aluminium Fabricator Ltd.

工程號

J-837

地盤

觀塘裕民坊

物料編號	層數	每層	總數量	使用位置	樓層
LJ-C03	32	1	32	T5CW-N-1	10F~25F,29F~49F
	32	1	32	T5CW-M-2	10F~25F,29F~49F
	32	1	32	T5CW-L-1	10F~25F,29F~49F
	32	1	32	T5CW-H-2	10F~25F,29F~49F
	9	2	18	T5CW-C-1	10F~20F
合計：			146		

工廠用

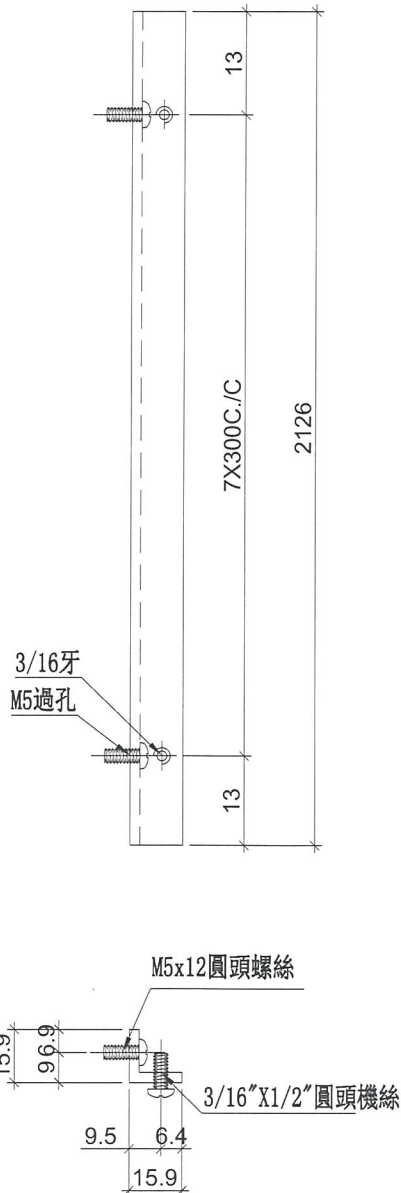

名稱	鋁角加工圖	制圖	邱紅	2019.01.25	修改			
材料	15.88*15.88*3.18鋁角	復核	謝永林	2019.02.18	日期			
顏色	MILL	批准			圖號	LJ-C03		

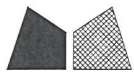

美特鋁質 有限公司
MIDI Aluminium Fabricator Ltd.

工程號 J-837 地盤 觀塘裕民坊

物料編號	層數	每層	總數量	使用位置	樓層
LJ-C03R	32	1	32	T5CW-N-1	10F~25F,29F~49F
	32	1	32	T5CW-M-2	10F~25F,29F~49F
	32	1	32	T5CW-L-1	10F~25F,29F~49F
	32	1	32	T5CW-H-2	10F~25F,29F~49F
	9	2	18	T5CW-C-1	10F~20F
合計：			146		

工廠用

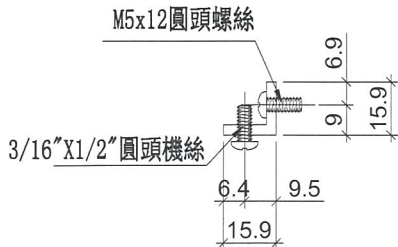
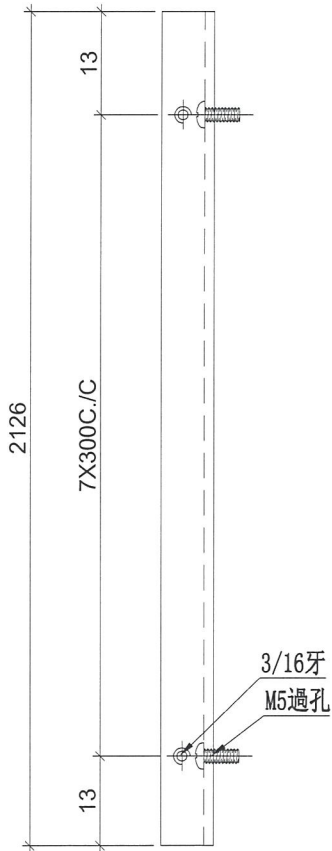

名稱	鋁角加工圖	制圖	邱紅	2019.01.25	修改		
材料	15.88*15.88*3.18鋁角	復核	謝永林	2019.02.18	日期		
顏色	MILL	批准			圖號	LJ-C03R	



美特鋁質 有限公司
MIDI Aluminium Fabricator Ltd.

物料編號	層數	每層	總數量	使用位置	樓層
FD-L01	32	1	32	T5CW-M-2	10F~25F,29F~49F
	32	2	64	T5CW-JK-1	10F~25F,29F~49F
	9	1	9	T5CW-A-3	10F~20F
合計:			105		

工程號 J-837 地盤 觀塘裕民坊

工廠用

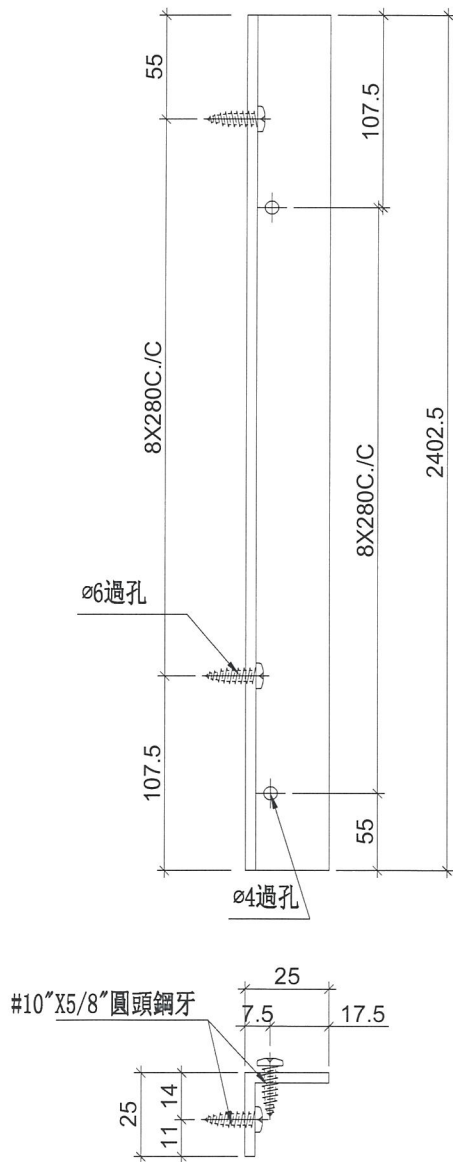

安裝示意圖

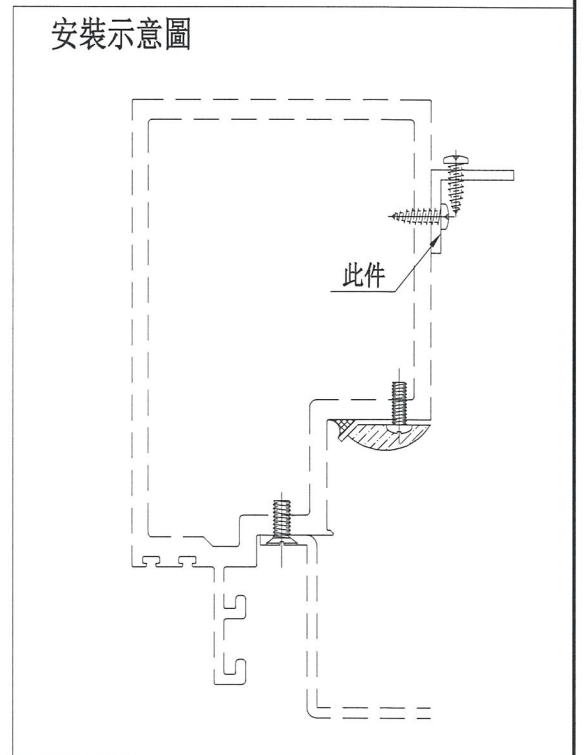

名稱	鋁角加工圖	制圖	邱紅	2019.01.25	修改		
材料	25*25*3鋁角	復核	謝永林	2019.02.18	日期		
顏色	MILL	批准			圖號	FD-L01	

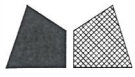

美特鋁質有限公司
MIDI Aluminium Fabricator Ltd.

物料編號	層數	每層	總數量	使用位置	樓層
FD-L01R	32	1	32	T5CW-N-1	10F~25F,29F~49F
	32	1	32	T5CW-L-1	10F~25F,29F~49F
	32	1	32	T5CW-JK-1	10F~25F,29F~49F
	9	1	9	T5CW-C-1	10F~20F
合計：			105		

工程號 J-837 地盤 觀塘裕民坊

工廠用

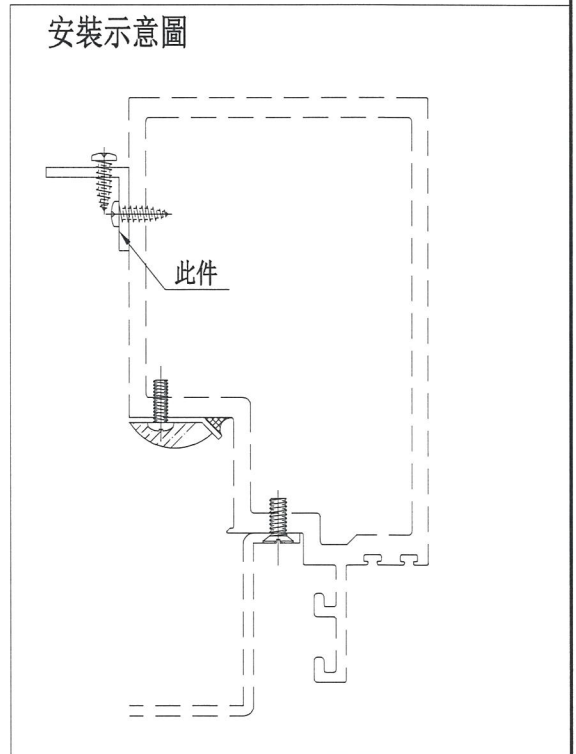
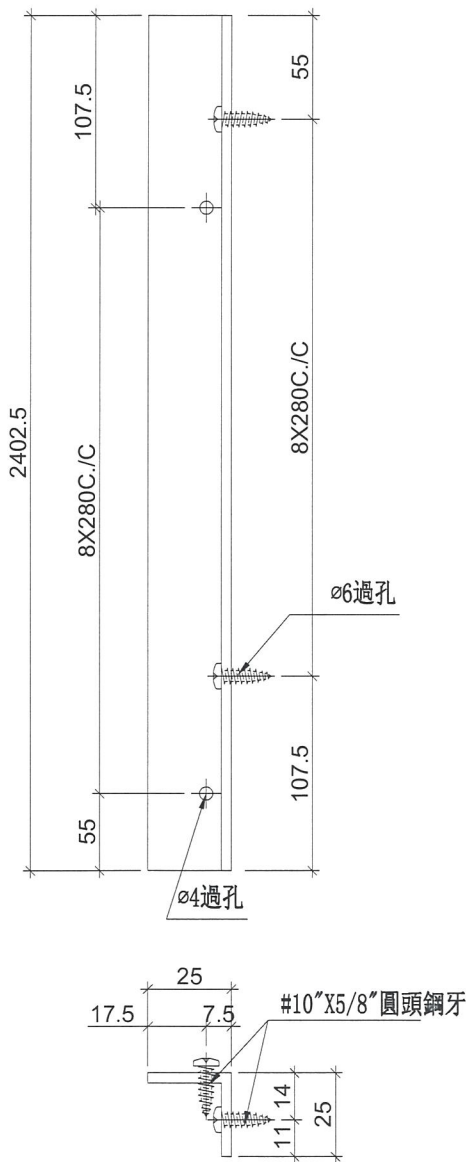

名稱	鋁角加工圖	制圖	邱紅	2019.01.25	修改		
材料	25*25*3鋁角	復核	謝永林	2019.02.18	日期		
顏色	MILL	批准			圖號	FD-L01R	

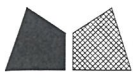

美特鋁質 有限公司
MIDI Aluminium Fabricator Ltd.

物料編號	層數	每層	總數量	使用位置	樓層
SZ-Y01	32	1	32	T5CW-M-2	10F~25F,29F~49F
	9	1	9	T5CW-C-1	10F~20F
合計：			41		

工程號	J-837	地盤	觀塘裕民坊
-----	-------	----	-------

工廠用

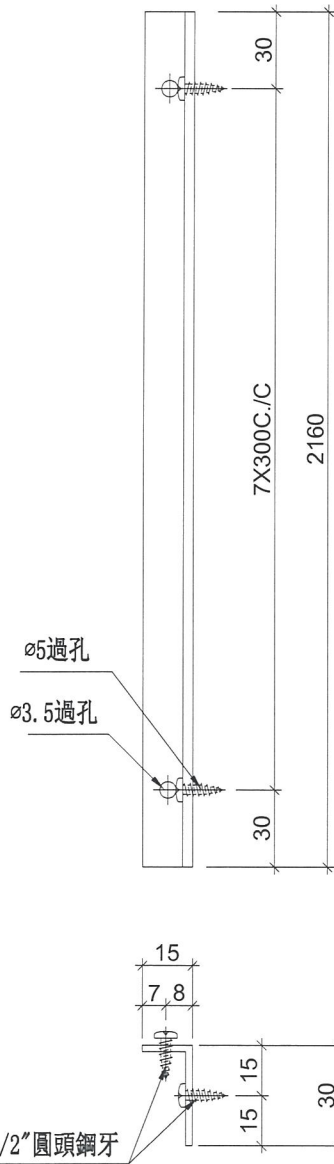

鍍料示意圖

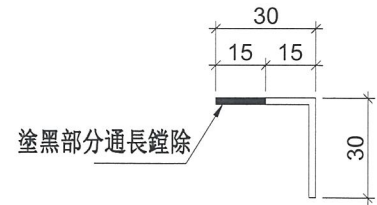

安裝示意圖

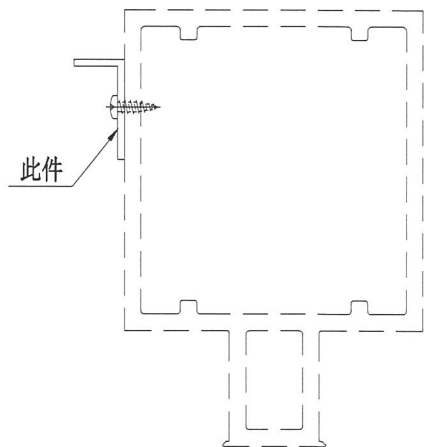

名稱	鋁角加工圖	制圖	邱紅	2019.01.25	修改		
材料	30*30*2鋁角	復核	謝永林	2019.02.18	日期		
顏色	MILL	批准			圖號	SZ-Y01	



美特鋁質 有限公司
MIDI Aluminium Fabricator Ltd.

物料編號	層數	每層	數量	使用位置	樓層
SZ-Y01R	32	1	32	T5CW-N-1	10F~25F,29F~49F
	32	1	32	T5CW-L-1	10F~25F,29F~49F
	32	1	32	T5CW-H-2	10F~25F,29F~49F
	9	1	9	T5CW-C-1	10F~20F
合計：			105		

工程號 J-837 地盤 觀塘裕民坊

工廠用

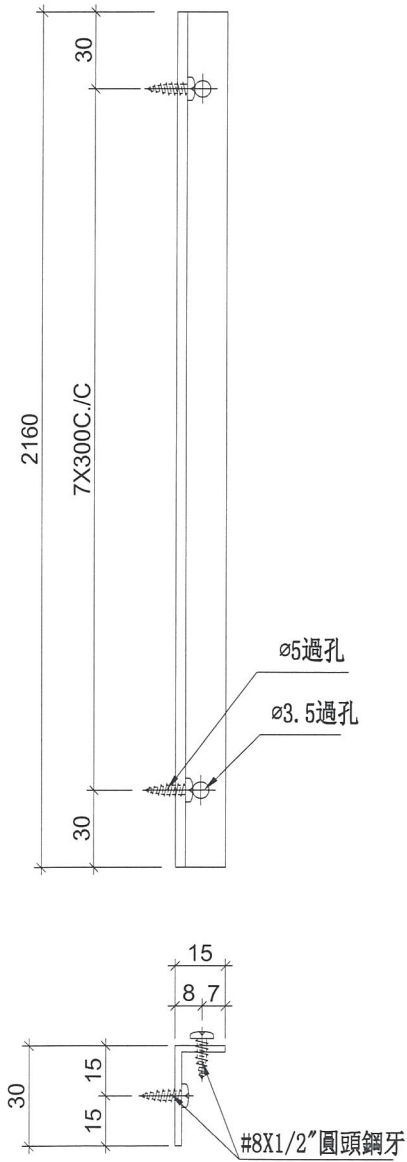

鏜料示意圖

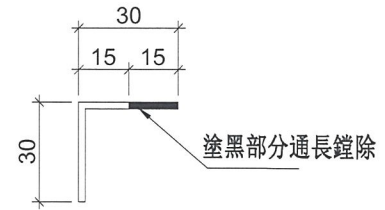

安裝示意圖

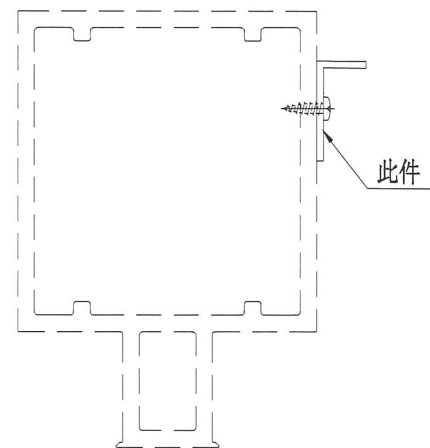

名稱	鋁角加工圖	制圖	邱紅	2019.01.25	修改			
材料	30*30*2鋁角	復核	謝永林	2019.02.18	日期			
顏色	MILL	批准			圖號	SZ-Y01R		



美特鋁質 有限公司
MIDI Aluminium Fabricator Ltd.

工程號

J-837

地盤

觀塘裕民坊

數據表參見：UN-HT1-1

生窗死牆位底用

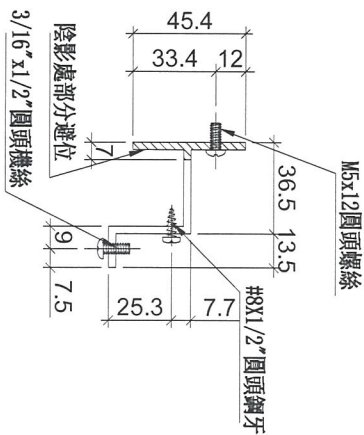
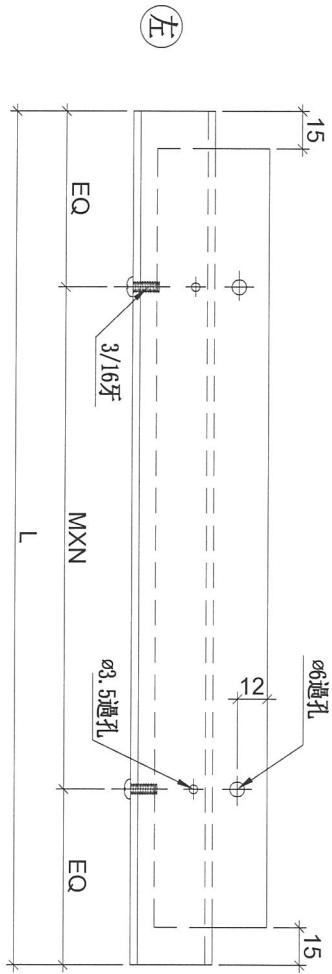

名稱	背板托角	制圖	邱紅	2019.01.25	修改		
材料	X85625	復核	謝永林	2019.02.18	日期		
顏色	MILL	批准			圖號	UN-HT1	



美特鋁質 有限公司
MIDI Aluminium Fabricator Ltd.

拆圖參見：UN-HT1

工程號 J-837 地盤 觀塘裕民坊

物料編號	L	層數	每層	總數量	MXN			EQ	分格尺寸	使用位置	樓層
UN-HT1	524	32	3	96	300	X	1	112	650	T5CW N-1	10F~25F,29F~49F
	524	32	3	96	300	X	1	112	650	T5CW M-2	10F~25F,29F~49F
	524	32	3	96	300	X	1	112	650	T5CW L-1	10F~25F,29F~49F
	524	32	2	64	300	X	1	112	650	T5CW H-2	10F~25F,29F~49F
	524	32	1	32	300	X	1	112	650	T5CW H-1	10F~25F,29F~49F
	524	32	1	32	300	X	1	112	650	T5CW G-2	10F~25F,29F~49F
	524	32	1	32	300	X	1	112	650	T5CW G-1	10F~25F,29F~49F
	524	32	1	32	300	X	1	112	650	T5CW F-2	10F~25F,29F~49F
	524	32	1	32	300	X	1	112	650	T5CW F-1	10F~25F,29F~49F
	524	32	1	32	300	X	1	112	650	T5CW E-2	10F~25F,29F~49F
	524	32	1	32	300	X	1	112	650	T5CW E-1	10F~25F,29F~49F
	524	32	1	32	300	X	1	112	650	T5CW D-2	10F~25F,29F~49F
	524	32	1	32	300	X	1	112	650	T5CW D-1	10F~25F,29F~49F
	524	9	2	18	300	X	1	112	650	T5CW C-1	10F~20F
	524	9	2	18	300	X	1	112	650	T5CW A-3	10F~20F
UN-HT2	324	32	2	64	250	X	1	37	450	T5CW A-2	10F~25F,29F~49F
	324	32	1	32	250	X	1	37	450	T5CW N-1	10F~25F,29F~49F
	324	32	1	32	250	X	1	37	450	T5CW M-2	10F~25F,29F~49F
	324	32	2	64	250	X	1	37	450	T5CW M-1	10F~25F,29F~49F
	324	32	2	64	250	X	1	37	450	T5CW L-2	10F~25F,29F~49F
	324	32	1	32	250	X	1	37	450	T5CW L-1	10F~25F,29F~49F
	324	32	3	96	250	X	1	37	450	T5CW JK-1	10F~25F,29F~49F
	324	32	2	64	250	X	1	37	450	T5CW H-3	10F~25F,29F~49F
	324	32	1	32	250	X	1	37	450	T5CW H-2	10F~25F,29F~49F
	324	32	1	32	250	X	1	37	450	T5CW G-1	10F~25F,29F~49F
	324	32	1	32	250	X	1	37	450	T5CW F-2	10F~25F,29F~49F
	324	32	1	32	250	X	1	37	450	T5CW E-1	10F~25F,29F~49F
	324	32	1	32	250	X	1	37	450	T5CW D-2	10F~25F,29F~49F
	324	9	1	9	250	X	1	37	450	T5CW C-1	10F~20F
324	9	2	18	250	X	1	37	450	T5CW A-3	10F~20F	
UN-HT16	424	32	1	32	300	X	1	62	550	T5CW A-1	10F~25F,29F~49F
UN-HT20	254	32	1	32	180	X	1	37	380	T5CW JK-1	10F~25F,29F~49F
名稱	背板托角			制圖	邱紅		2019.01.25		修改		
材料	X85625			復核	謝永林		2019.02.18		日期		
顏色	MILL			批准					圖號	UN-HT1-1	



美特鋁質 有限公司
MIDI Aluminium Fabricator Ltd.

工程號

J-837

地盤

觀塘裕民坊

數據表參見：UN-HT501-1

梗窗死牆位底用

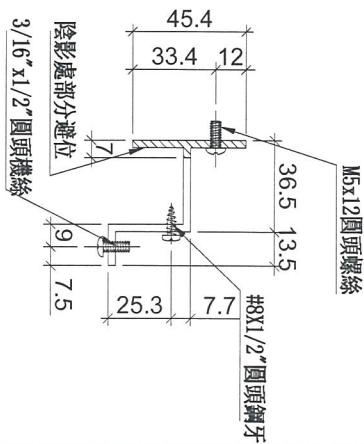
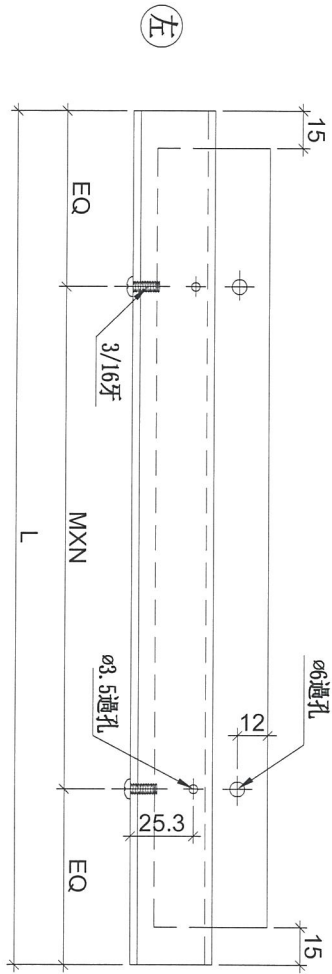

名稱	背板托角	制圖	邱紅	2019.01.25	修改		
材料	X85625	復核	謝永林	2019.02.18	日期		
顏色	MILL	批准			圖號	UN-HT501	

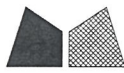

美特鋁質 有限公司
MIDI Aluminium Fabricator Ltd.

拆圖參見：UN-HT501

工程號	J-837	地盤	觀塘裕民坊
-----	-------	----	-------

物料編號	L	層數	每層	數量	MXN			EQ	分格尺寸	使用位置	樓層
UN-HT501	1594	32	1	32	300	X	5	47.0	1720	T5CW A-2	10F~25F,29F~49F
UN-HT502	1259	32	1	32	250	X	4	129.5	1385	T5CW A-1	10F~25F,29F~49F
UN-HT503	791.5	32	1	32	300	X	2	95.8	917.5	T5CW N-1	10F~25F,29F~49F
UN-HT504	1399	32	1	32	300	X	4	99.5	1525	T5CW N-1	10F~25F,29F~49F
UN-HT505	1091.5	32	1	32	300	X	3	95.8	1217.5	T5CW N-1	10F~25F,29F~49F
UN-HT506	1091.5	32	1	32	300	X	3	95.8	1217.5	T5CW M-2	10F~25F,29F~49F
UN-HT507	1399	32	1	32	300	X	4	99.5	1525	T5CW M-2	10F~25F,29F~49F
UN-HT508	981.5	32	1	32	300	X	3	40.8	1107.5	T5CW M-2	10F~25F,29F~49F
UN-HT509	1384	32	1	32	300	X	4	92.0	1510	T5CW M-1	10F~25F,29F~49F
UN-HT510	1384	32	1	32	300	X	4	92.0	1510	T5CW L-2	10F~25F,29F~49F
UN-HT511	681.5	32	1	32	300	X	2	40.8	807.5	T5CW L-1	10F~25F,29F~49F
UN-HT512	1396.5	32	1	32	300	X	4	98.3	1522.5	T5CW L-1	10F~25F,29F~49F
UN-HT513	1094	32	1	32	300	X	3	97.0	1220	T5CW L-1	10F~25F,29F~49F
UN-HT514	516.5	32	1	32	300	X	1	108.3	642.5	T5CW JK-1	10F~25F,29F~49F
UN-HT515	516.5	32	1	32	300	X	1	108.3	642.5	T5CW JK-1	10F~25F,29F~49F
UN-HT516	601.5	32	1	32	250	X	2	50.8	727.5	T5CW JK-1	10F~25F,29F~49F
UN-HT517	1559	32	1	32	280	X	5	79.5	1685	T5CW H-3	10F~25F,29F~49F
UN-HT518	1399	32	1	32	300	X	4	99.5	1525	T5CW H-2	10F~25F,29F~49F
UN-HT519	1091.5	32	1	32	300	X	3	95.8	1217.5	T5CW H-2	10F~25F,29F~49F
UN-HT520	916.5	32	1	32	250	X	3	83.3	1042.5	T5CW G-1	10F~25F,29F~49F
UN-HT521	991.5	32	1	32	300	X	3	45.8	1117.5	T5CW F-2	10F~25F,29F~49F
UN-HT522	991.5	32	1	32	300	X	3	45.8	1117.5	T5CW E-1	10F~25F,29F~49F
UN-HT523	991.5	32	1	32	300	X	3	45.8	1117.5	T5CW D-2	10F~25F,29F~49F
UN-HT524	1034	9	1	9	300	X	3	67.0	1160	T5CW C-1	10F~20F
UN-HT528	1456.5	9	1	9	250	X	2	103.3	792.5	T5CW C-1	10F~20F
UN-HT525	1456.5	9	1	9	250	X	5	103.3	1582.5	T5CW A-3	10F~20F
UN-HT526	981.5	9	1	9	250	X	5	115.8	1582.5	T5CW A-3	10F~20F
UN-HT527	666.5	9	1	9	300	X	3	33.3	1107.5	T5CW A-3	10F~20F

名稱	背板托角	制圖	邱紅	2019.01.25	修改		
材料	X85625	復核	謝永林	2019.02.18	日期		
顏色	MILL	批准			圖號	UN-HT501-1	

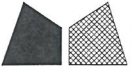

美特鋁質 有限公司
MIDI Aluminium Fabricator Ltd.

工程號 J-837 地盤 觀塘裕民坊

SD榫死牆位底用

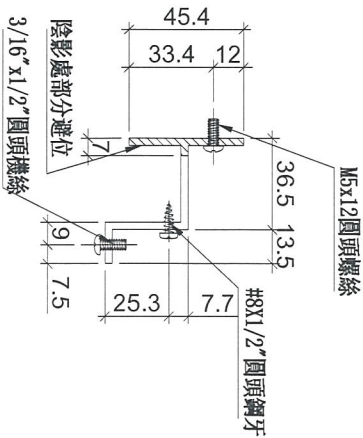
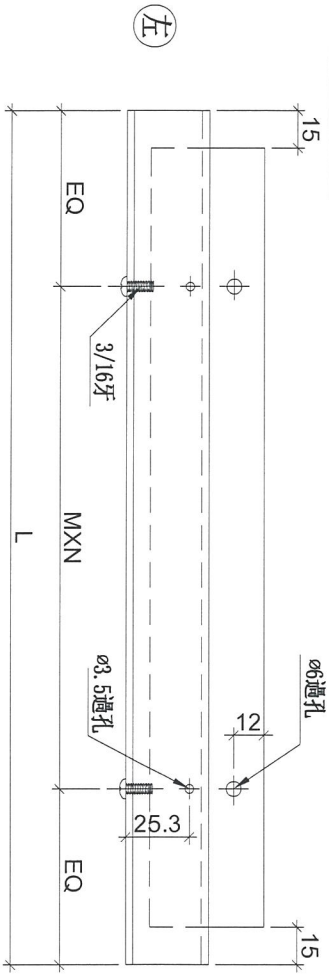

物料編號	L	層數	每層	數量	MXN	BQ	分格尺寸	使用位置	樓層
UN-HT501S	934	32	1	32	250	92	1060	T5CW N-1	10F~25F, 29F~49F
UN-HT502S	1134	32	1	32	250	67	1260	T5CW M-2	10F~25F, 29F~49F
UN-HT503S	884	32	1	32	250	67	1010	T5CW L-1	10F~25F, 29F~49F
UN-HT504S	586.5	32	1	32	250	43.25	712.5	T5CW JK-1	10F~25F, 29F~49F
UN-HT505S	781.5	32	1	32	300	90.75	907.5	T5CW H-2	10F~25F, 29F~49F
UN-HT506S	809	32	1	32	300	104.5	935	T5CW H-1	10F~25F, 29F~49F
UN-HT507S	759	32	1	32	300	79.5	885	T5CW G-2	10F~25F, 29F~49F
UN-HT508S	641.5	32	1	32	250	70.75	767.5	T5CW G-1	10F~25F, 29F~49F
UN-HT509S	641.5	32	1	32	250	70.75	767.5	T5CW F-2	10F~25F, 29F~49F
UN-HT510S	809	32	1	32	300	104.5	935	T5CW F-1	10F~25F, 29F~49F
UN-HT511S	834	32	1	32	250	42	960	T5CW E-2	10F~25F, 29F~49F
UN-HT512S	641.5	32	1	32	250	70.75	767.5	T5CW E-1	10F~25F, 29F~49F
UN-HT513S	641.5	32	1	32	250	70.75	767.5	T5CW D-2	10F~25F, 29F~49F
UN-HT514S	834	32	1	32	250	42	960	T5CW D-1	10F~25F, 29F~49F
UN-HT515S	759	9	1	9	300	79.5	885	T5CW C-1	10F~20F
UN-HT517S	863	9	1	9	250	56.5	989	T5CW C-1	10F~20F
UN-HT518S	1354	9	1	9	300	77	1480	T5CW A-3	10F~20F

名稱	背板托角	制圖	邱紅	2019.01.25	修改	
材料	X85625	復核	謝永林	2019.02.18	日期	
顏色	MILL	批準			圖號	UN-HT501S



美特鋁質 有限公司
MIDI Aluminium Fabricator Ltd.

工程號

J-837

地盤

觀塘裕民坊

數據表參見：UN-HT1a-1

生窗死牆位頂用

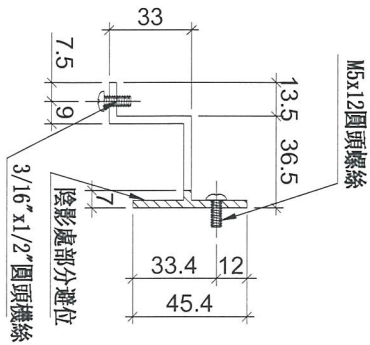
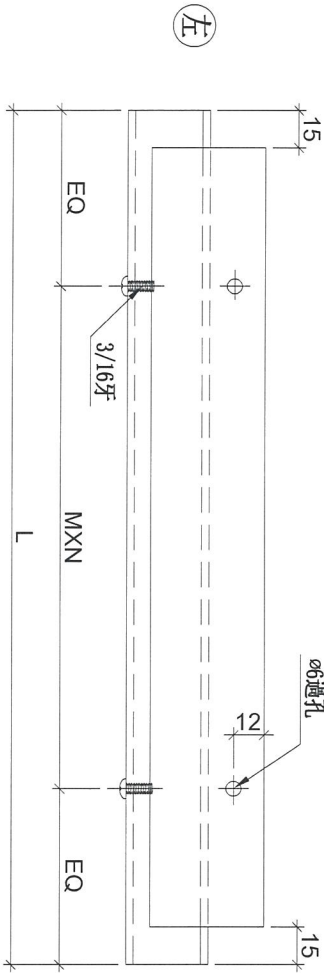

名稱	背板托角	制圖	邱紅	2019.01.25	修改			
材料	X85625	復核	謝永林	2019.02.18	日期			
顏色	MILL	批准			圖號	UN-HT1a		

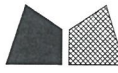

美特鋁質 有限公司
MIDI Aluminium Fabricator Ltd.

拆圖參見：UN-HT1a

工程號	J-837	地盤	觀塘裕民坊
-----	-------	----	-------

物料編號	L	層數	每層	總數量	MXN			EQ	分格尺寸	使用位置	樓層
UN-HT1a	524	32	3	96	300	X	1	112	650	T5CW N-1	10F~25F, 29F~49F
	524	32	3	96	300	X	1	112	650	T5CW M-2	10F~25F, 29F~49F
	524	32	3	96	300	X	1	112	650	T5CW L-1	10F~25F, 29F~49F
	524	32	2	64	300	X	1	112	650	T5CW H-2	10F~25F, 29F~49F
	524	32	1	32	300	X	1	112	650	T5CW H-1	10F~25F, 29F~49F
	524	32	1	32	300	X	1	112	650	T5CW G-2	10F~25F, 29F~49F
	524	32	1	32	300	X	1	112	650	T5CW G-1	10F~25F, 29F~49F
	524	32	1	32	300	X	1	112	650	T5CW F-2	10F~25F, 29F~49F
	524	32	1	32	300	X	1	112	650	T5CW F-1	10F~25F, 29F~49F
	524	32	1	32	300	X	1	112	650	T5CW E-2	10F~25F, 29F~49F
	524	32	1	32	300	X	1	112	650	T5CW E-1	10F~25F, 29F~49F
	524	32	1	32	300	X	1	112	650	T5CW D-2	10F~25F, 29F~49F
	524	32	1	32	300	X	1	112	650	T5CW D-1	10F~25F, 29F~49F
	524	9	2	18	300	X	1	112	650	T5CW C-1	10F~20F
	524	9	2	18	300	X	1	112	650	T5CW A-3	10F~20F
UN-HT2a	324	32	2	64	250	X	1	37	450	T5CW A-2	10F~25F, 29F~49F
	324	32	1	32	250	X	1	37	450	T5CW N-1	10F~25F, 29F~49F
	324	32	1	32	250	X	1	37	450	T5CW M-2	10F~25F, 29F~49F
	324	32	2	64	250	X	1	37	450	T5CW M-1	10F~25F, 29F~49F
	324	32	2	64	250	X	1	37	450	T5CW L-2	10F~25F, 29F~49F
	324	32	1	32	250	X	1	37	450	T5CW L-1	10F~25F, 29F~49F
	324	32	3	96	250	X	1	37	450	T5CW JK-1	10F~25F, 29F~49F
	324	32	2	64	250	X	1	37	450	T5CW H-3	10F~25F, 29F~49F
	324	32	1	32	250	X	1	37	450	T5CW H-2	10F~25F, 29F~49F
	324	32	1	32	250	X	1	37	450	T5CW G-1	10F~25F, 29F~49F
	324	32	1	32	250	X	1	37	450	T5CW F-2	10F~25F, 29F~49F
	324	32	1	32	250	X	1	37	450	T5CW E-1	10F~25F, 29F~49F
	324	32	1	32	250	X	1	37	450	T5CW D-2	10F~25F, 29F~49F
	324	9	1	9	250	X	1	37	450	T5CW C-1	10F~20F
	324	9	2	18	250	X	1	37	450	T5CW A-3	10F~20F
UN-HT16a	424	32	1	32	300	X	1	62	550	T5CW A-1	10F~25F, 29F~49F
UN-HT20a	254	32	1	32	180	X	1	37	380	T5CW JK-1	10F~25F, 29F~49F
名稱	背板托角			制圖	邱紅			2019.01.25	修改		
材料	X85625			復核	謝永林			2019.02.18	日期		
顏色	MILL			批準					圖號	UN-HT1a-1	

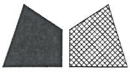

美特鋁質 有限公司
MIDI Aluminium Fabricator Ltd.

工程號	J-837	地盤	觀塘裕民坊
-----	-------	----	-------

數據表參見：UN-HT501a-1

梘窗死墻位頂用

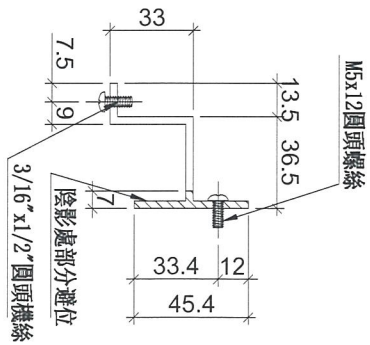
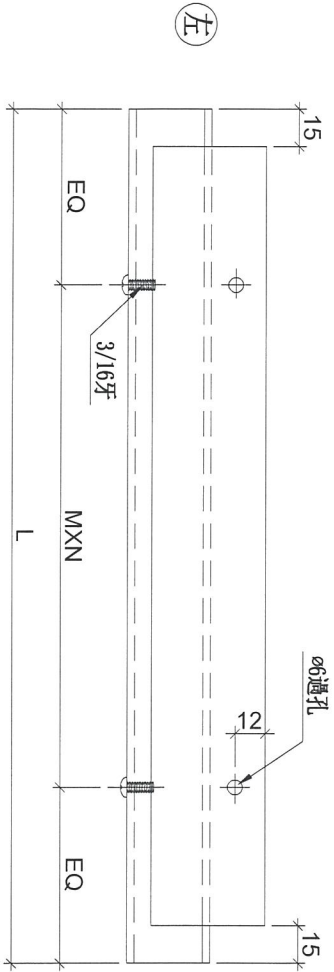

名稱	背板托角	制圖	邱紅	2019.01.25	修改		
材料	X85625	復核	謝永林	2019.02.18	日期		
顏色	MILL	批准			圖號	UN-HT501a	



美特鋁質 有限公司
MIDI Aluminium Fabricator Ltd.

拆圖參見：UN-HT501a

工程號	J-837	地盤	觀塘裕民坊
-----	-------	----	-------

物料編號	L	層數	每層	數量	MXN			EQ	分格尺寸	使用位置	樓層
UN-HT501a	1594	32	1	32	300	X	5	47.0	1720	T5CW A-2	10F~25F,29F~49F
UN-HT502a	1259	32	1	32	250	X	4	129.5	1385	T5CW A-1	10F~25F,29F~49F
UN-HT503a	791.5	32	1	32	300	X	2	95.8	917.5	T5CW N-1	10F~25F,29F~49F
UN-HT504a	1399	32	1	32	300	X	4	99.5	1525	T5CW N-1	10F~25F,29F~49F
UN-HT505a	1091.5	32	1	32	300	X	3	95.8	1217.5	T5CW N-1	10F~25F,29F~49F
UN-HT506a	1091.5	32	1	32	300	X	3	95.8	1217.5	T5CW M-2	10F~25F,29F~49F
UN-HT507a	1399	32	1	32	300	X	4	99.5	1525	T5CW M-2	10F~25F,29F~49F
UN-HT508a	981.5	32	1	32	300	X	3	40.8	1107.5	T5CW M-2	10F~25F,29F~49F
UN-HT509a	1384	32	1	32	300	X	4	92.0	1510	T5CW M-1	10F~25F,29F~49F
UN-HT510a	1384	32	1	32	300	X	4	92.0	1510	T5CW L-2	10F~25F,29F~49F
UN-HT511a	681.5	32	1	32	300	X	2	40.8	807.5	T5CW L-1	10F~25F,29F~49F
UN-HT512a	1396.5	32	1	32	300	X	4	98.3	1522.5	T5CW L-1	10F~25F,29F~49F
UN-HT513a	1094	32	1	32	300	X	3	97.0	1220	T5CW L-1	10F~25F,29F~49F
UN-HT514a	516.5	32	1	32	300	X	1	108.3	642.5	T5CW JK-1	10F~25F,29F~49F
UN-HT515a	516.5	32	1	32	300	X	1	108.3	642.5	T5CW JK-1	10F~25F,29F~49F
UN-HT516a	601.5	32	1	32	250	X	2	50.8	727.5	T5CW JK-1	10F~25F,29F~49F
UN-HT517a	1559	32	1	32	280	X	5	79.5	1685	T5CW H-3	10F~25F,29F~49F
UN-HT518a	1399	32	1	32	300	X	4	99.5	1525	T5CW H-2	10F~25F,29F~49F
UN-HT519a	1091.5	32	1	32	300	X	3	95.8	1217.5	T5CW H-2	10F~25F,29F~49F
UN-HT520a	916.5	32	1	32	250	X	3	83.3	1042.5	T5CW G-1	10F~25F,29F~49F
UN-HT521a	991.5	32	1	32	300	X	3	45.8	1117.5	T5CW F-2	10F~25F,29F~49F
UN-HT522a	991.5	32	1	32	300	X	3	45.8	1117.5	T5CW E-1	10F~25F,29F~49F
UN-HT523a	991.5	32	1	32	300	X	3	45.8	1117.5	T5CW D-2	10F~25F,29F~49F
UN-HT524a	1034	9	1	9	300	X	3	67.0	1160	T5CW C-1	10F~20F
UN-HT528a	1456.5	9	1	9	250	X	2	103.3	792.5	T5CW C-1	10F~20F
UN-HT525a	1456.5	9	1	9	250	X	5	103.3	1582.5	T5CW A-3	10F~20F
UN-HT526a	981.5	9	1	9	250	X	5	115.8	1582.5	T5CW A-3	10F~20F
UN-HT527a	666.5	9	1	9	300	X	3	33.3	1107.5	T5CW A-3	10F~20F
名稱	背板托角			制圖	邱紅		2019.01.25		修改		
材料	X85625			復核	謝永林		2019.02.18		日期		
顏色	MILL			批准					圖號	UN-HT501a-1	



美特鋁質 有限公司
MIDI Aluminium Fabricator Ltd.

工程號

J-837

地盤

觀塘裕民坊

SD框死牆位頂用

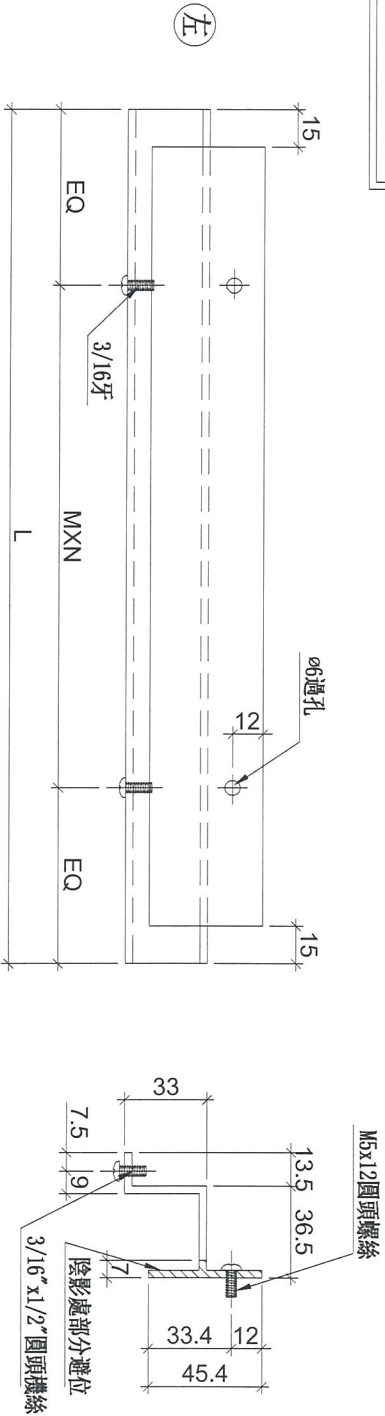

物料編號	L	層數	每層	數量	MXN	EQ	分格尺寸	使用位置	樓層
UN-HT501aS	934	32	1	32	250	92	1060	T5CW N-1	10F~25F,29F~49F
UN-HT502aS	1134	32	1	32	250	67	1260	T5CW M-2	10F~25F,29F~49F
UN-HT503aS	884	32	1	32	250	67	1010	T5CW L-1	10F~25F,29F~49F
UN-HT504aS	586.5	32	1	32	250	43.25	712.5	T5CW JK-1	10F~25F,29F~49F
UN-HT505aS	781.5	32	1	32	300	90.75	907.5	T5CW H-2	10F~25F,29F~49F
UN-HT506aS	809	32	1	32	300	104.5	935	T5CW H-1	10F~25F,29F~49F
UN-HT507aS	759	32	1	32	300	79.5	885	T5CW G-2	10F~25F,29F~49F
UN-HT508aS	641.5	32	1	32	250	70.75	767.5	T5CW G-1	10F~25F,29F~49F
UN-HT509aS	641.5	32	1	32	250	70.75	767.5	T5CW F-2	10F~25F,29F~49F
UN-HT510aS	809	32	1	32	300	104.5	935	T5CW F-1	10F~25F,29F~49F
UN-HT511aS	834	32	1	32	250	42	960	T5CW E-2	10F~25F,29F~49F
UN-HT512aS	641.5	32	1	32	250	70.75	767.5	T5CW E-1	10F~25F,29F~49F
UN-HT513aS	641.5	32	1	32	250	70.75	767.5	T5CW D-2	10F~25F,29F~49F
UN-HT514aS	834	32	1	32	250	42	960	T5CW D-1	10F~25F,29F~49F
UN-HT515aS	759	9	1	9	300	79.5	885	T5CW C-1	10F~20F
UN-HT517aS	863	9	1	9	250	56.5	989	T5CW C-1	10F~20F
UN-HT518aS	1354	9	1	9	300	77	1480	T5CW A-3	10F~20F

名稱 背板托角
材料 X85625
顏色 MILL

制圖 邱紅
復核 謝永林
批准

2019.01.25
2019.02.18
修改日期
圖號

UN-HT501aS



美特鋁質 有限公司
MIDI Aluminium Fabricator Ltd.

工程號	J-837	地盤	觀塘裕民坊
-----	-------	----	-------

物料編號	數量
UN-LC1	1375
共計:32層, 前9層一層用48支	
后23層一層用41支	

工廠用

立面T5CW-C-1/A-3特殊
只做了9層

注意: 平頭孔位不可以撥太平

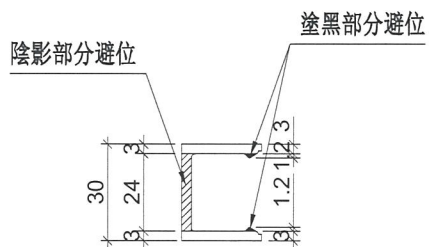
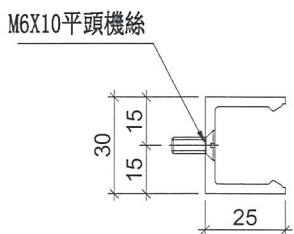
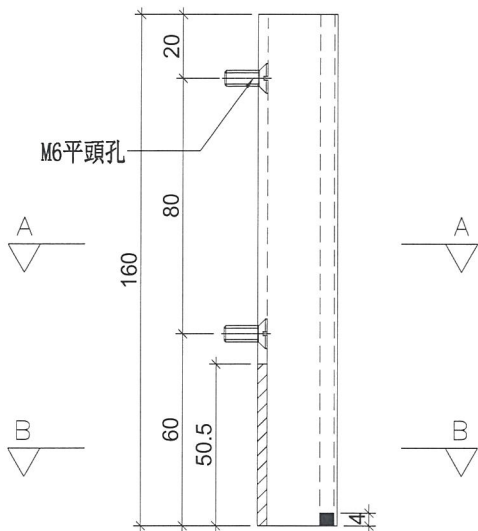

SECTION: A-A

SECTION: B-B

名稱	欄河槽加工圖	制圖	邱紅	2019.01.25	修改		
材料	X85476	復核	謝永林	2019.02.18	日期		
顏色	EC-DG-S332054 (3塗)	批准			圖號	UN-LC1	



美特鋁質 有限公司
MIDI Aluminium Fabricator Ltd.

工程號 J-837 地盤 觀塘裕民坊

物料編號 數量

UN-LC2 1375

共計:32層,前9層一層用48支
后23層一層用41支

工廠用

立面T5CW-C-1/A-3特殊
只做了9層

注意:平頭孔位不可以撥太平

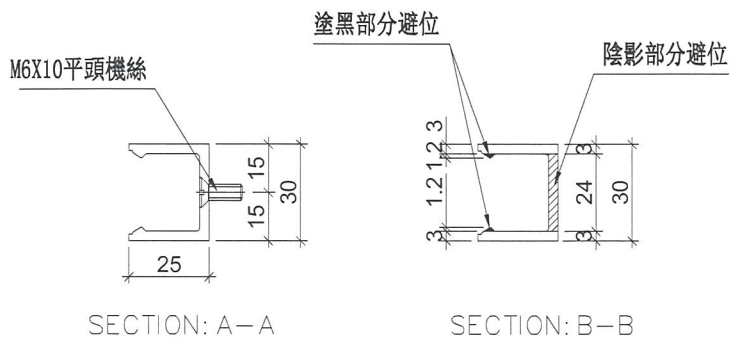
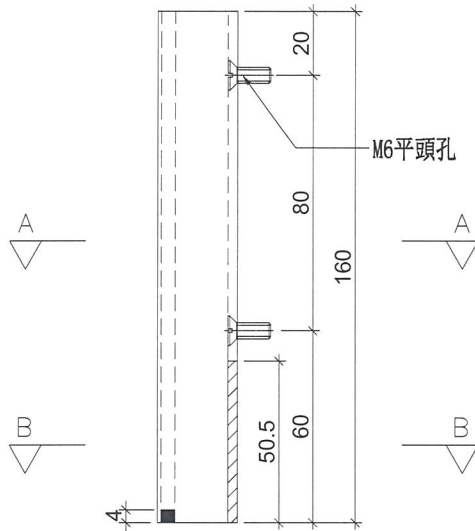

名稱	欄河槽加工圖	制圖	邱紅	2019.01.25	修改		
材料	X85476	復核	謝永林	2019.02.18	日期		
顏色	EC-DG-S332054 (3塗)	批准			圖號	UN-LC2	



美特鋁質 有限公司
MIDI Aluminium Fabricator Ltd.

工程號

J-837

地盤

觀塘裕民坊

物料編號

數量

位置

SC-AL02

2750

欄河位用

共計:32層, 前9層一層用96支, 后23層一層用82支

工廠用

立面T5CW-C-1/A-3特殊
只做了9層

注意: 平頭孔位不可以撥太平

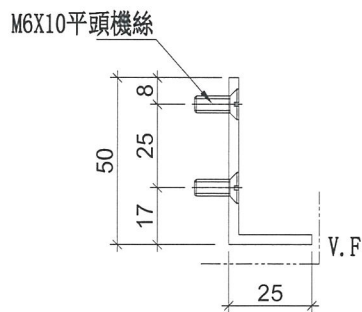
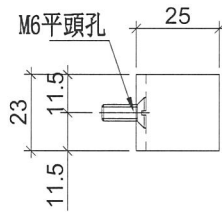

名稱	鋁角加工圖	制圖	邱紅	2019.01.25	修改			
材料	50*25*3鋁角	復核	謝永林	2019.02.18	日期			
顏色	EC-DG-S332054 (3塗)	批准			圖號	SC-AL02		

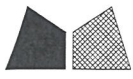

美特鋁質 有限公司
MIDI Aluminium Fabricator Ltd.

工程號

J-837

地盤

觀塘裕民坊

物料編號

數量

使用位置

SC-AL03

13274

主企主橫組裝用

共計:32層, 前9層一層用468支, 后23層一層用394支

工廠用

立面T5CW-C-1/A-3特殊
只做了9層

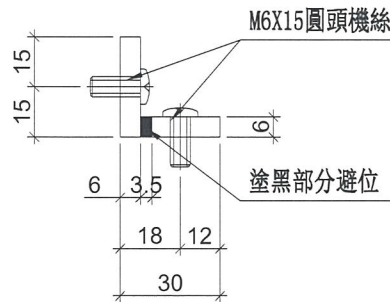
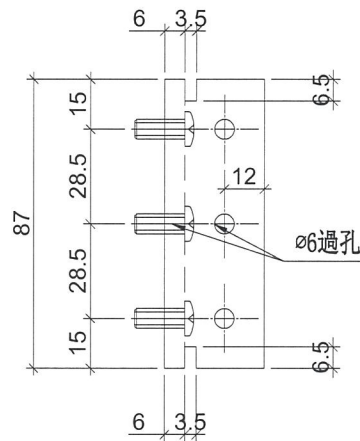

名稱	30x30x6鋁角	制圖	邱紅	2019.01.25	修改		
材料	X85594	復核	謝永林	2019.02.18	日期		
顏色	MILL	批准			圖號	SC-AL03	



美特鋁質 有限公司
MIDI Aluminium Fabricator Ltd.

工程號

J-837

地盤

觀塘裕民坊

物料編號

SC-AL04

數量

7400

使用位置

生窗主企主橫加固用

共計:32層, 前9層一層用260支, 后23層一層用220支

工廠用

立面T5CW-C-1/A-3特殊
只做了9層

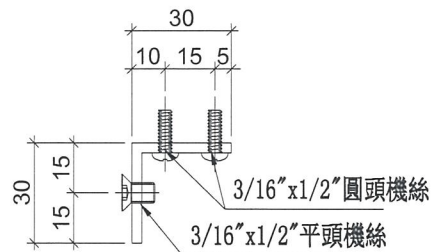
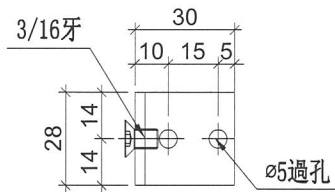

名稱	鋁角加工圖	制圖	邱紅	2019.01.25	修改		
材料	30*30*3鋁角	復核	謝永林	2019.02.18	日期		
顏色	MILL	批准			圖號	SC-AL04	



美特鋁質 有限公司
MIDI Aluminium Fabricator Ltd.

工程號

J-837

地盤

觀塘裕民坊

物料編號

數量

使用位置

SC-AL05

1576

收鐵固定碼企料用

共計:32層, 前9層一層用55支, 后23層一層用47支

工廠用

立面T5CW-C-1/A-3特殊
只做了9層

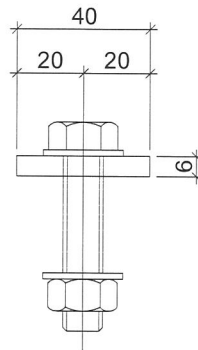
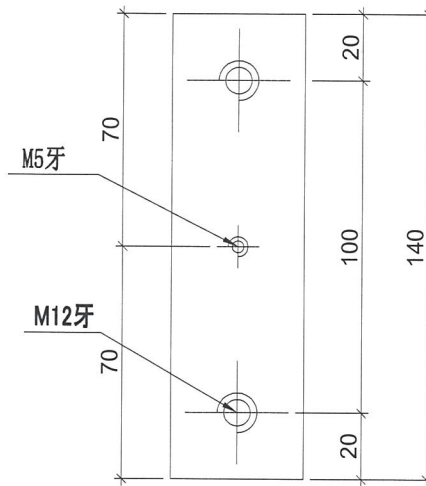

名稱	鋁巴加工圖	制圖	邱紅	2019.01.25	修改		
材料	40*6鋁巴	復核	謝永林	2019.02.18	日期		
顏色	MILL	批准			圖號	SC-AL05	

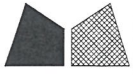

美特鋁質 有限公司
MIDI Aluminium Fabricator Ltd.

工程號	J-837	地盤	觀塘裕民坊
-----	-------	----	-------

物料編號	數量	
Z-A01	22119	
		共計:32層, 一層約用692支

工廠用

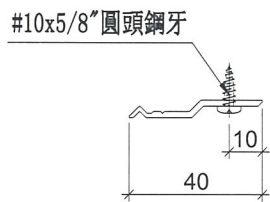
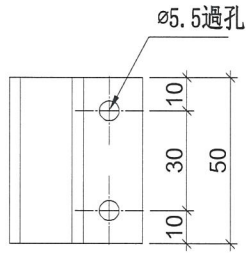

名稱	Z字碼	制圖	邱紅	2019.01.25	修改		
材料	X84589	復核	謝永林	2019.02.18	日期		
顏色	MILL	批准			圖號	Z-A01	



美特鋁質 有限公司
MIDI Aluminium Fabricator Ltd.

工程號

J-837

地盤

觀塘裕民坊

數量

41

位置

雙梗企用套芯

共計:32層, 前9層一層用2支

后23層一層用1支

工廠用

立面T5CW-C-1/A-3特殊
只做了9層

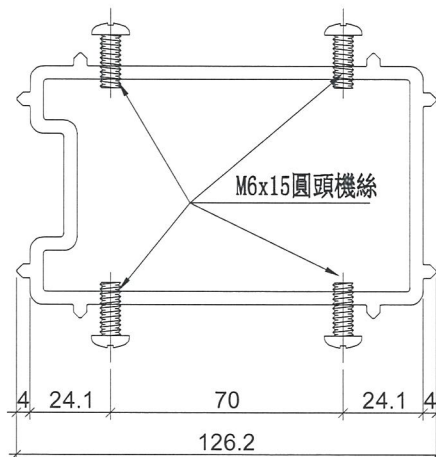
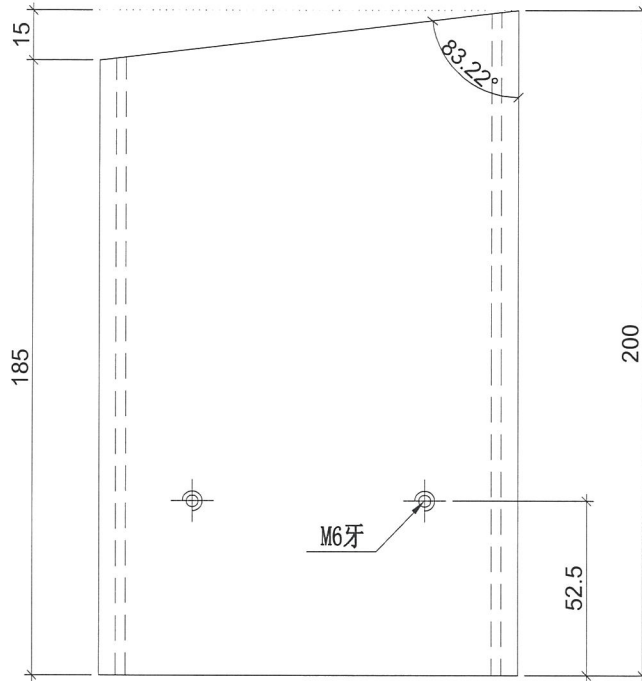

名稱	雙梗企套心	制圖	邱紅	2019.01.25	修改		
材料	X85565	復核	謝永林	2019.02.18	日期		
顏色	MILL	批准			圖號	W-TX1	



美特鋁質 有限公司
MIDI Aluminium Fabricator Ltd.

工程號

J-837

地盤

觀塘裕民坊

數量

740

位置

生梗企用套芯

共計:32層, 前9層一層用26支
后23層一層用22支

工廠用

立面T5CW-C-1/A-3特殊
只做了9層

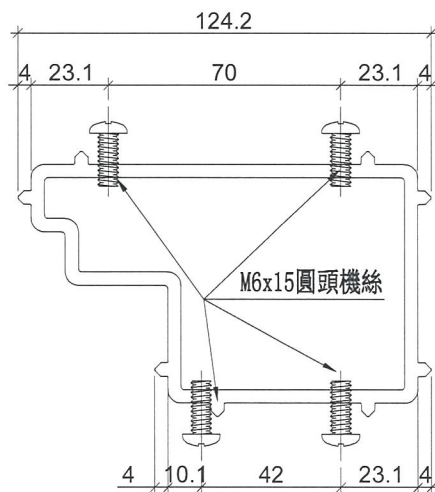
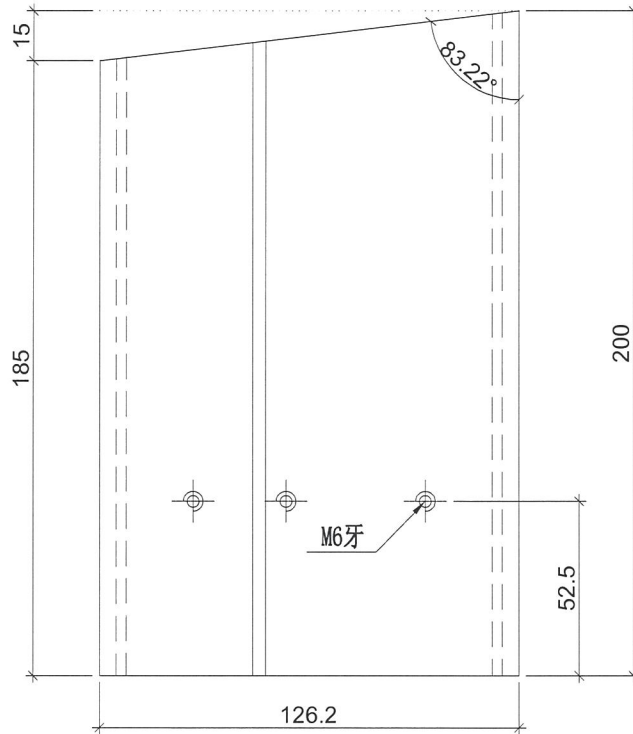

名稱	生梗企套心	制圖	邱紅	2019.01.25	修改		
材料	X85566	復核	謝永林	2019.02.18	日期		
顏色	MILL	批准			圖號	W-TX2	



美特鋁質 有限公司
MIDI Aluminium Fabricator Ltd.

工程號

J-837

地盤

觀塘裕民坊

數量

位置

740

生梗企用套芯

共計:32層, 前9層一層用26支

后23層一層用22支

工廠用

立面T5CW-C-1/A-3特殊
只做了9層

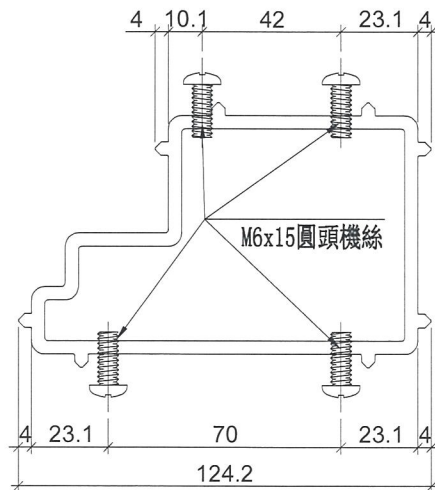
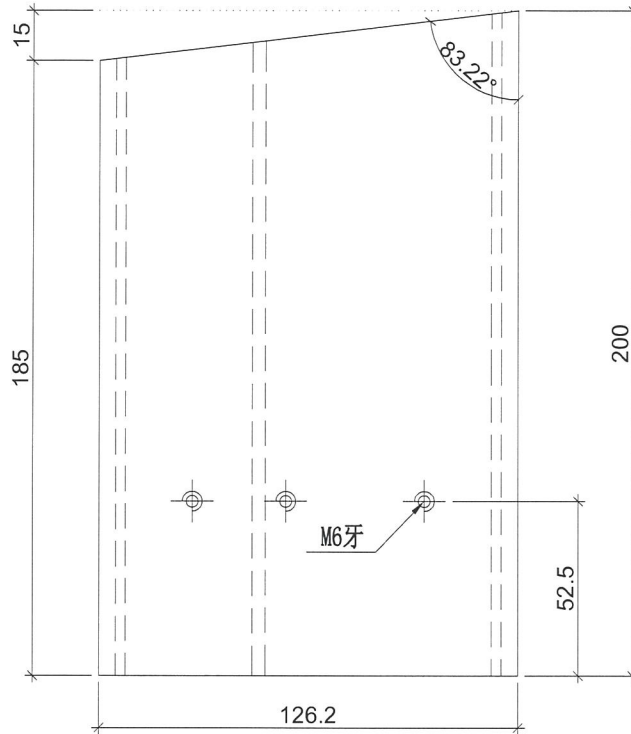

名稱	生梗企套心	制圖	邱紅	2019.01.25	修改		
材料	X85566	復核	謝永林	2019.01.25	日期		
顏色	MILL	批准			圖號	W-TX2R	



美特鋁質 有限公司
MIDI Aluminium Fabricator Ltd.

工程號 J-837 地盤 觀塘裕民坊

數量 位置

2028 雙生企用套芯

共計:32層, 前9層一層用72支
后23層一層用60支

工廠用

立面T5CW-C-1/A-3特殊
只做了9層

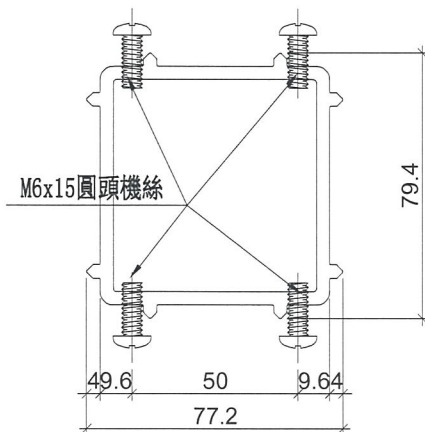
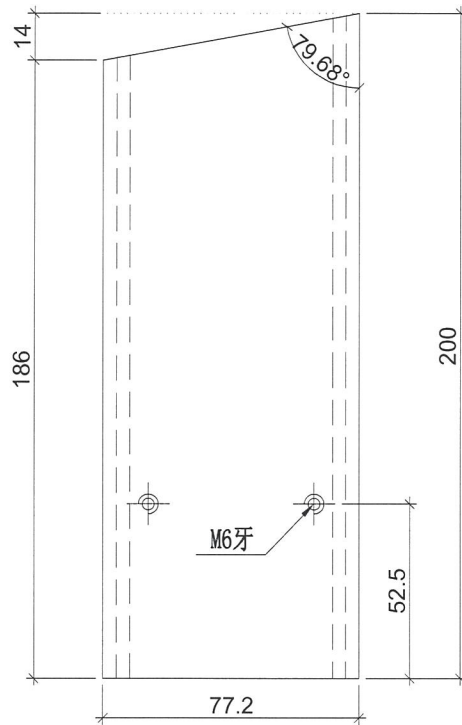

名稱	雙生企套心	制圖	邱紅	2019.01.25	修改		
材料	X85567	復核	謝永林	2019.02.18	日期		
顏色	MILL	批准			圖號	W-TX3	