



工程指示 / 要求簡箋(E.I.)

工程指示編號：EI / 0206 / 19

修改版次：A

工程編號：J - 837

工程名稱：觀塘裕民坊

工程項目：幕牆 大貨(T2)(標準層 10-25,29-52/F)(死牆二合一款)

收件人：生統/ 永林

發件人：Eric Liu

日期：19/02/2019

要求提供 / 確認 事項：

- | | | |
|------------------------------------|-------------------------------------|-------------------------------|
| <input type="checkbox"/> 初步鋁料 B.M. | <input type="checkbox"/> 加工拆圖，然後生產 | <input type="checkbox"/> 尺寸表 |
| <input type="checkbox"/> 正式鋁料 B.M. | <input type="checkbox"/> 技術上資料 / 指示 | <input type="checkbox"/> 報價 |
| <input type="checkbox"/> 配件 B.M. | <input type="checkbox"/> 樣辦或貨品說明書 | <input type="checkbox"/> 分判合約 |
| <input type="checkbox"/> 其他：_____ | | |

內容：

以免混亂，現整合 EI0015 及 EI0144，改用此 EI 為準

請按加工圖生產幕牆鋁料送到地盤安裝(T2)(標準層)(10-25,29-52/F)

請留意：

A 版：增加單玻線去水孔及補回 欠圖

1) 按 MO 生產(EI9959A)

2) 10-12/F 企料(死牆二合一款)，已在 EI0144 生產，不需重複生產

3) 10-12/F 副框及 角料，已在 EI0164 批出，未生產請按此版加工圖生產

4) T2CW/B-2 因沙機位置，現場安裝不了，所以請不要來料地盤，詳細跟後頁位置圖(2206)

謝謝！ 材料已按你提供版本整合，請覆核是否有加工圖需修改

請在 2019/ 2 / 28 前完成上列要求。

附： 10 頁圖登， 98 頁加工圖

以上項目為：

- 原合約工程包 原合約工程加 / 減賬 新工程報價

原因：-

分發東莞各部門：

- () 生產技術總監 連附件 () 技術部 連附件 永林 () 生產部 連附件 () 機械設計部 連附件
 () 採購部 連附件 () 生產統籌部 連附件 永林
 () 質檢部 連附件 () 會計部 連附件 () 報關組 連附件 () 其他 楊榮輝 連附件

分發香港各部門：

- () 行政部 連附件 () 會計部 連附件 () 統籌部 連附件 () 工程部地盤科文 連附件 炳哥
 () 採購部 連附件 () QS 部 連附件 () 維修部 連附件 () 其他 _____ 連附件

傳遞編號：

HK 0405 /19

發件人簽署：

項目經理簽署：

Eric Liu
Project Manager

圖則登記表
DRAWING REGISTER

| |
|---|
| 工程名稱 Project Title: 觀塘裕民坊 (T2座)10F~25F,29F~52F |
| 框架式幕牆 (主企+主橫+部分小配料拆圖) |
| 工程編號 Project No: J-837 |

接收日期 Receiving Date (適用於客戶圖則)

| | | | | | | | | | | |
|---|--|--|--|--|--|--|--|--|--|--|
| 年 | | | | | | | | | | |
| 月 | | | | | | | | | | |
| 日 | | | | | | | | | | |

分發予 Distributed To

| |
|--|
| |
| |
| |

發出日期 Issued Date

| | | | | | | | | | | |
|---|----|----|----|----|--|--|--|--|--|--|
| 年 | 19 | 19 | 19 | 19 | | | | | | |
| 月 | 01 | 01 | 01 | 02 | | | | | | |
| 日 | 03 | 08 | 25 | 19 | | | | | | |

| 圖則編號 Drg. No. | 圖則名稱 Drawing Title |
|------------------|-----------------------|
| SD-ML01 | SD中企 (外凹) 加工圖 |
| SD-ML02 | 雙生企加工圖 |
| SD-ML02A | 雙生企加工圖 |
| SD-MR01 | 雙生企加工圖 |
| SD-MR02 | SD中企 (外凹) 加工圖 |
| SD-MR03 | 雙生企加工圖 |
| G-MS01 | 生梗企加工圖 |
| G-MS02 | 生梗企加工圖 |
| G-MS03 | 雙梗企加工圖 |
| G-MS04 | 雙生企1加工圖 |
| G-MS05 | 生梗企加工圖 |
| G-MS06 | 生梗企加工圖 |
| G-MS07 | 雙生企1加工圖 |
| G-MS07R | 雙生企1加工圖 |
| G-MS08 | 雙生企1加工圖 |
| G-MS08R | 雙生企1加工圖 |
| G-MS09 | 雙生企1加工圖 |
| G-MS10 | 雙生企1加工圖 |
| G-MS10R | 雙生企1加工圖 |
| G-MS09R | 雙生企1加工圖 |
| G-MS11 | 生梗企加工圖 |
| G-MS11R | 生梗企加工圖 |
| G-MS12 | 雙生企1加工圖 |
| UN-SD201 | SD門頂橫 (SD門用) |
| UN-SD201-1 | SD門頂橫 (SD門用) (數據表) |

修訂編號
Revision No.

| | | | | | | | | | | |
|----|---|---|---|---|--|--|--|--|--|--|
| 1 | - | - | A | - | | | | | | |
| 2 | - | - | A | - | | | | | | |
| 3 | - | - | - | - | | | | | | |
| 4 | - | - | - | - | | | | | | |
| 5 | - | - | A | - | | | | | | |
| 6 | - | - | - | - | | | | | | |
| 7 | - | - | - | - | | | | | | |
| 8 | - | - | A | - | | | | | | |
| 9 | - | - | - | - | | | | | | |
| 10 | - | - | A | - | | | | | | |
| 11 | - | - | A | - | | | | | | |
| 12 | - | - | - | - | | | | | | |
| 13 | - | - | - | - | | | | | | |
| 14 | - | - | - | - | | | | | | |
| 15 | - | - | - | - | | | | | | |
| 16 | - | - | - | - | | | | | | |
| 17 | - | - | - | - | | | | | | |
| 18 | - | - | - | - | | | | | | |
| 19 | - | - | - | - | | | | | | |
| 20 | - | - | - | - | | | | | | |
| 21 | - | - | - | - | | | | | | |
| 22 | - | - | - | - | | | | | | |
| 23 | - | - | - | - | | | | | | |
| 24 | - | - | - | - | | | | | | |
| 25 | - | - | A | B | | | | | | |

圖則登記表
DRAWING REGISTER

| |
|---|
| 工程名稱 Project Title: 觀塘裕民坊 (T2座)10F~25F,29F~52F |
| 框架式幕牆 (主企+主橫+部分小配料拆圖) |
| 工程編號 Project No: J-837 |

接收日期 Receiving Date (適用於客戶圖則)

| | | | | | | | | | | |
|---|--|--|--|--|--|--|--|--|--|--|
| 年 | | | | | | | | | | |
| 月 | | | | | | | | | | |
| 日 | | | | | | | | | | |

分發予 Distributed To

| |
|--|
| |
| |
| |

發出日期 Issued Date

| | | | | | | | | | | |
|---|----|----|----|----|--|--|--|--|--|--|
| 年 | 19 | 19 | 19 | 19 | | | | | | |
| 月 | 01 | 01 | 01 | 02 | | | | | | |
| 日 | 03 | 08 | 25 | 19 | | | | | | |

| 圖則編號 Drg. No. | 圖則名稱 Drawing Title |
|------------------|-----------------------|
| UN-SD201(D) | SD門頂橫 (SD門用) |
| UN-SD201(D)-1 | SD門頂橫 (SD門用) (數據表) |
| UN-SD202R | SD門頂橫 (SD門用) |
| UN-SD202R-1 | SD門頂橫 (SD門用) (數據表) |
| UN-SD202R(D) | SD門頂橫 (SD門用) |
| UN-SD202R(D)-1 | SD門頂橫 (SD門用) (數據表) |
| UN-SD201a | 生梗橫料 (SD門用) |
| UN-SD202aR | 生梗橫料 (SD門用) |
| UN-T201 | 雙梗橫料(外凸) (梗窗用) |
| UN-T201-1 | 雙梗橫料(外凸) (數據表) |
| UN-T201(D) | 雙梗橫料(外凸) (梗窗用) |
| UN-T201(D)-1 | 雙梗橫料(外凸) (數據表) |
| UN-T201a | 雙梗橫料(外凸) (梗窗用) |
| UN-T201a-1 | 雙梗橫料(外凸) (數據表) |
| UN-L01 | 生梗橫料 (生窗用) |
| UN-L01a | 生梗橫料 (生窗用) |
| UN-L01S | 生梗橫料 (生窗用) |
| UN-L01aS | 生梗橫料 (生窗用) |
| UN-L02 | 生梗橫料 (生窗用) |
| UN-L02a | 生梗橫料 (生窗用) |
| UN-L25S | 生梗橫料 (生窗用) |
| UN-L25aS | 生梗橫料 (生窗用) |
| UN-R01 | 生梗橫料 (生窗用) |
| UN-R01a | 生梗橫料 (生窗用) |
| UN-R01S | 生梗橫料 (生窗用) |

| 修訂編號 Revision No. | | | | | | | | | | |
|----------------------|---|---|---|---|--|--|--|--|--|--|
| 26 | - | - | A | - | | | | | | |
| 27 | - | - | A | - | | | | | | |
| 28 | - | - | - | - | | | | | | |
| 29 | - | - | A | B | | | | | | |
| 30 | - | - | A | - | | | | | | |
| 31 | - | - | A | - | | | | | | |
| 32 | - | - | A | - | | | | | | |
| 33 | - | - | A | - | | | | | | |
| 34 | - | - | - | - | | | | | | |
| 35 | - | - | A | B | | | | | | |
| 36 | - | - | A | - | | | | | | |
| 37 | - | - | A | B | | | | | | |
| 38 | - | - | - | - | | | | | | |
| 39 | - | - | A | - | | | | | | |
| 40 | - | - | A | B | | | | | | |
| 41 | - | - | A | - | | | | | | |
| 42 | - | - | A | B | | | | | | |
| 43 | - | - | A | - | | | | | | |
| 44 | - | - | A | B | | | | | | |
| 45 | - | - | A | - | | | | | | |
| 46 | - | - | - | A | | | | | | |
| 47 | - | - | - | - | | | | | | |
| 48 | - | - | A | B | | | | | | |
| 49 | - | - | A | - | | | | | | |
| 50 | - | - | A | B | | | | | | |

圖則登記表
DRAWING REGISTER

| |
|---|
| 工程名稱 Project Title: 觀塘裕民坊 (T2座)10F~25F,29F~52F |
| 框架式幕牆 (主企+主橫+部分小配料拆圖) |
| 工程編號 Project No: J-837 |

接收日期 Receiving Date (適用於客戶圖則)

| | | | | | | | | | |
|---|--|--|--|--|--|--|--|--|--|
| 年 | | | | | | | | | |
| 月 | | | | | | | | | |
| 日 | | | | | | | | | |

分發予 Distributed To

| |
|--|
| |
| |
| |

發出日期 Issued Date

| | | | | | | | | | |
|---|----|----|----|----|--|--|--|--|--|
| 年 | 19 | 19 | 19 | 19 | | | | | |
| 月 | 01 | 01 | 01 | 02 | | | | | |
| 日 | 03 | 08 | 25 | 19 | | | | | |

| 圖則編號 Drg. No. | 圖則名稱 Drawing Title |
|------------------|-----------------------|
| UN-R01aS | 生梗橫料 (生窗用) |
| UN-R02 | 生梗橫料 (生窗用) |
| UN-R02a | 生梗橫料 (生窗用) |
| UN-R02S | 生梗橫料 (生窗用) |
| UN-R02aS | 生梗橫料 (生窗用) |
| UN-R16 | 生梗橫料 (生窗用) |
| UN-R16a | 生梗橫料 (生窗用) |
| UN-R25 | 生梗橫料 (生窗用) |
| UN-R25a | 生梗橫料 (生窗用) |
| UN-R24S | 生梗橫料 (生窗用) |
| UN-R24aS | 生梗橫料 (生窗用) |
| UN-L01b | 雙梗橫料 (外凸) |
| UN-L01b-1 | 雙梗橫料 (外凸) (數據表) |
| UN-L01bS | 雙梗橫料 (外凸) |
| UN-L01bS-1 | 雙梗橫料 (外凸) (數據表) |
| UN-L02b | 雙梗橫料 (外凸) |
| UN-L02b-1 | 雙梗橫料 (外凸) (數據表) |
| UN-L25bS | 雙梗橫料 (外凸) |
| UN-R01b | 雙梗橫料 (外凸) |
| UN-R01b-1 | 雙梗橫料 (外凸) (數據表) |
| UN-R01bS | 雙梗橫料 (外凸) |
| UN-R01bS-1 | 雙梗橫料 (外凸) (數據表) |
| UN-R02b | 雙梗橫料 (外凸) |
| UN-R02b-1 | 雙梗橫料 (外凸) (數據表) |
| UN-R02bS | 雙梗橫料 (外凸) |

51
52
53
54
55
56
57
58
59
60
61
62
63
64
65
66
67
68
69
70
71
72
73
74
75

修訂編號
Revision No.

| | | | | | | | | | |
|---|---|---|---|--|--|--|--|--|--|
| | | | | | | | | | |
| - | - | A | - | | | | | | |
| - | - | A | B | | | | | | |
| - | - | A | - | | | | | | |
| - | - | A | B | | | | | | |
| - | - | A | - | | | | | | |
| - | - | A | B | | | | | | |
| - | - | A | - | | | | | | |
| - | - | - | A | | | | | | |
| - | - | - | - | | | | | | |
| - | - | A | B | | | | | | |
| - | - | A | - | | | | | | |
| - | - | - | A | | | | | | |
| - | - | - | - | | | | | | |
| - | - | - | A | | | | | | |
| - | - | - | - | | | | | | |
| - | - | - | A | | | | | | |
| - | - | - | - | | | | | | |
| - | - | A | - | | | | | | |
| - | - | A | - | | | | | | |
| - | - | A | - | | | | | | |
| - | - | A | - | | | | | | |

圖則登記表
DRAWING REGISTER

| |
|---|
| 工程名稱 Project Title: 觀塘裕民坊 (T2座)10F~25F,29F~52F |
| 框架式幕牆 (主企+主橫+部分小配料拆圖) |
| 工程編號 Project No: J-837 |

接收日期 Receiving Date (適用於客戶圖則)

| | | | | | | | | | |
|--|--|--|--|--|--|--|--|--|--|
| | | | | | | | | | |
| | | | | | | | | | |
| | | | | | | | | | |

分發予 Distributed To

| |
|--|
| |
| |
| |

發出日期 Issued Date

| | | | | | | | | | |
|----|----|----|----|--|--|--|--|--|--|
| 19 | 19 | 19 | 19 | | | | | | |
| 01 | 01 | 01 | 02 | | | | | | |
| 03 | 08 | 25 | 19 | | | | | | |

| 圖則編號 Drg. No. | 圖則名稱 Drawing Title |
|------------------|-----------------------|
| UN-R16b | 雙梗橫料 (外凸) |
| UN-R25b | 雙梗橫料 (外凸) |
| UN-R24bS | 雙梗橫料 (外凸) |
| ZX-XC01 | 玻璃扣蓋加工圖 |
| ZX-XC01R | 玻璃扣蓋加工圖 |
| ZX-XY01 | 玻璃扣蓋加工圖 |
| ZX-XY01R | 玻璃扣蓋加工圖 |
| UN-AM1a | 單玻插線加工圖 |
| UN-AM1a-1 | 單玻插線加工圖 (數據表) |
| UN-AM1aR | 單玻插線加工圖 |
| UN-AM1aR-1 | 單玻插線加工圖 (數據表) |
| UN-AM1b | 單玻插線加工圖 |
| UN-AM1b-1 | 單玻插線加工圖 (數據表) |
| UN-AM1bR | 單玻插線加工圖 |
| UN-AM1bR-1 | 單玻插線加工圖 (數據表) |
| UN-HM1 | 單玻插線加工圖 |
| UN-HM201 | 單玻插線加工圖 |
| UN-HM201S | 單玻插線加工圖 |
| UN-DM1a | 生梗企單玻加工圖 |
| UN-DM1a-1 | 生梗企單玻加工圖 (數據表) |
| UN-DM1aR | 生梗企單玻加工圖 |
| UN-DM1aR-1 | 生梗企單玻加工圖 (數據表) |
| UN-DM1b | 生梗企單玻加工圖 |
| UN-DM1b-1 | 生梗企單玻加工圖 (數據表) |
| UN-DM1bR | 生梗企單玻加工圖 |

76
77
78
79
80
81
82
83
84
85
86
87
88
89
90
91
92
93
94
95
96
97
98
99
100

修訂編號
Revision No.

| | | | | | | | | | |
|---|---|---|---|--|--|--|--|--|--|
| - | - | A | - | | | | | | |
| - | - | - | - | | | | | | |
| - | - | A | - | | | | | | |
| - | A | B | - | | | | | | |
| - | A | B | - | | | | | | |
| - | A | B | - | | | | | | |
| - | - | - | - | | | | | | |
| - | - | A | - | | | | | | |
| - | - | - | - | | | | | | |
| - | - | A | - | | | | | | |
| - | - | - | - | | | | | | |
| - | - | - | - | | | | | | |
| - | - | A | B | | | | | | |
| - | - | A | B | | | | | | |
| - | - | A | B | | | | | | |
| - | A | - | - | | | | | | |
| - | - | A | - | | | | | | |
| - | A | - | - | | | | | | |
| - | - | A | - | | | | | | |
| - | A | - | - | | | | | | |

圖則登記表
DRAWING REGISTER

| |
|---|
| 工程名稱 Project Title: 觀塘裕民坊 (T2座)10F~25F,29F~52F |
| 框架式幕牆 (主企+主橫+部分小配料拆圖) |
| 工程編號 Project No: J-837 |

接收日期 Receiving Date (適用於客戶圖則)

| | | | | | | | | | |
|---|--|--|--|--|--|--|--|--|--|
| 年 | | | | | | | | | |
| 月 | | | | | | | | | |
| 日 | | | | | | | | | |

分發予 Distributed To

| |
|--|
| |
| |
| |

發出日期 Issued Date

| | | | | | | | | | |
|---|----|----|----|----|--|--|--|--|--|
| 年 | 19 | 19 | 19 | 19 | | | | | |
| 月 | 01 | 01 | 01 | 02 | | | | | |
| 日 | 03 | 08 | 25 | 19 | | | | | |

| 圖則編號 Drg. No. | 圖則名稱 Drawing Title |
|------------------|-----------------------|
| SZ-Y01 | 鋁角加工圖 |
| SZ-Y01R | 鋁角加工圖 |
| UN-HT1 | 背板托角加工圖 |
| UN-HT1-1 | 背板托角加工圖 (數據表) |
| UN-HT201 | 背板托角加工圖 |
| UN-HT201-1 | 背板托角加工圖 (數據表) |
| UN-HT201S | 背板托角加工圖 |
| UN-HT1a | 背板托角加工圖 |
| UN-HT1a-1 | 背板托角加工圖 (數據表) |
| UN-HT201a | 背板托角加工圖 |
| UN-HT201a-1 | 背板托角加工圖 (數據表) |
| UN-HT201aS | 背板托角加工圖 |
| UN-LC1 | 欄河槽加工圖 |
| UN-LC2 | 欄河槽加工圖 |
| SC-AL02 | 鋁角加工圖 |
| SC-AL03 | 鋁角加工圖 |
| SC-AL04 | 鋁角加工圖 |
| SC-AL05 | 鋁巴加工圖 |
| Z-A01 | Z字碼加工圖 |
| W-TX1 | 雙梗企套芯加工圖 |
| W-TX2 | 生梗企套芯加工圖 |
| W-TX2R | 生梗企套芯加工圖 |
| W-TX3 | 雙生企套芯加工圖 |
| CW-JT01 | 膠條安裝位置圖 |
| CW-JT02 | 膠條安裝位置圖 |

126
127
128
129
130
131
132
133
134
135
136
137
138
139
140
141
142
143
144
145
146
147
148
149
150

修訂編號
Revision No.

| | | | | | | | | | |
|---|---|---|---|--|--|--|--|--|--|
| - | - | - | A | | | | | | |
| - | - | - | A | | | | | | |
| - | - | - | - | | | | | | |
| - | - | A | - | | | | | | |
| - | - | - | - | | | | | | |
| - | - | A | - | | | | | | |
| - | - | A | - | | | | | | |
| - | - | - | - | | | | | | |
| - | - | A | - | | | | | | |
| - | - | - | - | | | | | | |
| - | - | - | - | | | | | | |
| - | - | - | - | | | | | | |
| - | - | - | - | | | | | | |
| - | - | - | - | | | | | | |
| - | - | - | - | | | | | | |
| - | - | A | - | | | | | | |
| - | - | A | - | | | | | | |

圖則登記表
DRAWING REGISTER

工程名稱 Project Title: **觀塘裕民坊 (T2座)10F~25F,29F~52F**
框架式幕牆 (主企+主橫+部分小配料拆圖)
 工程編號 Project No: **J-837**

接收日期 Receiving Date (適用於客戶圖則)

| | | | | | | | | | | | | | |
|---|--|--|--|--|--|--|--|--|--|--|--|--|--|
| 年 | | | | | | | | | | | | | |
| 月 | | | | | | | | | | | | | |
| 日 | | | | | | | | | | | | | |

分發予 Distributed To

| |
|--|
| |
| |
| |

發出日期 Issued Date

| | | | | | | | | | | | | | |
|---|----|----|----|----|--|--|--|--|--|--|--|--|--|
| 年 | 19 | 19 | 19 | 19 | | | | | | | | | |
| 月 | 01 | 01 | 01 | 02 | | | | | | | | | |
| 日 | 03 | 08 | 25 | 19 | | | | | | | | | |

| 圖則編號 Drg. No. | 圖則名稱 Drawing Title |
|------------------|-----------------------|
| J837-CW-2201 | 安裝位置圖 |
| J837-CW-2202 | 安裝位置圖 |
| J837-CW-2203 | 安裝位置圖 |
| J837-CW-2204 | 安裝位置圖 |
| J837-CW-2205 | 安裝位置圖 |
| J837-CW-2206 | 安裝位置圖 |
| J837-CW-2207 | 安裝位置圖 |
| J837-CW-2208 | 安裝位置圖 |
| J837-CW-2209 | 安裝位置圖 |
| J837-CW-2210 | 安裝位置圖 |
| J837-CW-2211 | 安裝位置圖 |
| J837-CW-2212 | 安裝位置圖 |
| J837-CW-2213 | 安裝位置圖 |
| G-MS13 | 生梗企加工圖 |
| G-MS20 | 生梗企加工圖 |
| G-MS21 | 雙生企1加工圖 |
| G-MS22 | 生梗企加工圖 |
| UN-E201 | 雙梗橫料 (外凸) |
| UN-E201-1 | 雙梗橫料 (外凸) (數據表) |
| UN-E201(D) | 雙梗橫料 (外凸) |
| UN-E201(D)-1 | 雙梗橫料 (外凸) (數據表) |
| UN-E201a | 雙梗橫料 (外凸) |
| UN-E201a-1 | 雙梗橫料 (外凸) (數據表) |
| UN-E202R | 雙梗橫料 (外凸) |
| UN-E202R-1 | 雙梗橫料 (外凸) (數據表) |

| 修訂編號 Revision No. | | | | | | | | | | | | | |
|----------------------|---|---|----|---|--|--|--|--|--|--|--|--|--|
| 151 | - | - | A | - | | | | | | | | | |
| 152 | - | - | A | - | | | | | | | | | |
| 153 | - | - | A | - | | | | | | | | | |
| 154 | - | - | A | - | | | | | | | | | |
| 155 | - | - | A | - | | | | | | | | | |
| 156 | - | - | A | - | | | | | | | | | |
| 157 | - | - | A | - | | | | | | | | | |
| 158 | - | - | A | - | | | | | | | | | |
| 159 | - | - | A | - | | | | | | | | | |
| 160 | - | - | A | - | | | | | | | | | |
| 161 | - | - | A | - | | | | | | | | | |
| 162 | - | - | A | - | | | | | | | | | |
| 163 | - | - | A | - | | | | | | | | | |
| 164 | - | - | 新增 | - | | | | | | | | | |
| 165 | - | - | 新增 | - | | | | | | | | | |
| 166 | - | - | 新增 | - | | | | | | | | | |
| 167 | - | - | 新增 | - | | | | | | | | | |
| 168 | - | - | 新增 | - | | | | | | | | | |
| 169 | - | - | 新增 | - | | | | | | | | | |
| 170 | - | - | 新增 | - | | | | | | | | | |
| 171 | - | - | 新增 | - | | | | | | | | | |
| 172 | - | - | 新增 | - | | | | | | | | | |
| 173 | - | - | 新增 | - | | | | | | | | | |
| 174 | - | - | 新增 | - | | | | | | | | | |
| 175 | - | - | 新增 | - | | | | | | | | | |

圖則登記表
DRAWING REGISTER

| |
|---|
| 工程名稱 Project Title: 觀塘裕民坊 (T2座)10F~25F,29F~52F |
| 框架式幕牆 (主企+主橫+部分小配料拆圖) |
| 工程編號 Project No: J-837 |

接收日期 Receiving Date (適用於客戶圖則)

| | | | | | | | | | |
|---|--|--|--|--|--|--|--|--|--|
| 年 | | | | | | | | | |
| 月 | | | | | | | | | |
| 日 | | | | | | | | | |

分發予 Distributed To

| |
|--|
| |
| |
| |

發出日期 Issued Date

| | | | | | | | | | |
|---|----|----|----|----|--|--|--|--|--|
| 年 | 19 | 19 | 19 | 19 | | | | | |
| 月 | 01 | 01 | 01 | 02 | | | | | |
| 日 | 03 | 08 | 25 | 19 | | | | | |

| 圖則編號 Drg. No. | 圖則名稱 Drawing Title |
|------------------|-----------------------|
| UN-E202R(D) | 雙梗橫料 (外凸) |
| UN-E202R(D)-1 | 雙梗橫料 (外凸) (數據表) |
| UN-E202aR | 雙梗橫料 (外凸) |
| UN-E202aR-1 | 雙梗橫料 (外凸) (數據表) |
| UN-E217W | 雙梗橫料 (外凸) |
| UN-E217W-1 | 雙梗橫料 (外凸) (數據表) |
| UN-E217W(D) | 雙梗橫料 (外凸) |
| UN-E217W(D)-1 | 雙梗橫料 (外凸) (數據表) |
| UN-E217aW | 雙梗橫料 (外凸) |
| UN-E217aW-1 | 雙梗橫料 (外凸) (數據表) |
| UN-L02S | 生梗橫料 |
| UN-L02aS | 生梗橫料 |
| UN-EL01 | 生梗橫料 |
| UN-EL01a | 生梗橫料 |
| UN-EL01S | 生梗橫料 |
| UN-EL01aS | 生梗橫料 |
| UN-EL02 | 生梗橫料 |
| UN-EL02a | 生梗橫料 |
| UN-EL02RS | 生梗橫料 |
| UN-EL02aRS | 生梗橫料 |
| UN-ER01 | 生梗橫料 |
| UN-ER01a | 生梗橫料 |
| UN-ER01S | 生梗橫料 |
| UN-ER01aS | 生梗橫料 |
| UN-ER02 | 生梗橫料 |

| 修訂編號 Revision No. | | | | | | | | | |
|----------------------|---|---|----|---|--|--|--|--|--|
| 176 | - | - | 新增 | - | | | | | |
| 177 | - | - | 新增 | - | | | | | |
| 178 | - | - | 新增 | - | | | | | |
| 179 | - | - | 新增 | - | | | | | |
| 180 | - | - | 新增 | - | | | | | |
| 181 | - | - | 新增 | - | | | | | |
| 182 | - | - | 新增 | - | | | | | |
| 183 | - | - | 新增 | - | | | | | |
| 184 | - | - | 新增 | - | | | | | |
| 185 | - | - | 新增 | - | | | | | |
| 186 | - | - | 新增 | A | | | | | |
| 187 | - | - | 新增 | - | | | | | |
| 188 | - | - | 新增 | - | | | | | |
| 189 | - | - | 新增 | - | | | | | |
| 190 | - | - | 新增 | - | | | | | |
| 191 | - | - | 新增 | - | | | | | |
| 192 | - | - | 新增 | - | | | | | |
| 193 | - | - | 新增 | - | | | | | |
| 194 | - | - | 新增 | A | | | | | |
| 195 | - | - | 新增 | - | | | | | |
| 196 | - | - | 新增 | - | | | | | |
| 197 | - | - | 新增 | - | | | | | |
| 198 | - | - | 新增 | - | | | | | |
| 199 | - | - | 新增 | - | | | | | |
| 200 | - | - | 新增 | - | | | | | |

圖則登記表
DRAWING REGISTER

| |
|---|
| 工程名稱 Project Title: 觀塘裕民坊 (T2座)10F~25F,29F~52F |
| 框架式幕牆 (主企+主橫+部分小配料拆圖) |
| 工程編號 Project No: J-837 |

接收日期 Receiving Date (適用於客戶圖則)

| | | | | | | | | | | |
|---|--|--|--|--|--|--|--|--|--|--|
| 年 | | | | | | | | | | |
| 月 | | | | | | | | | | |
| 日 | | | | | | | | | | |

分發予 Distributed To

| |
|--|
| |
| |
| |

發出日期 Issued Date

| | | | | | | | | | | |
|---|----|----|----|----|--|--|--|--|--|--|
| 年 | 19 | 19 | 19 | 19 | | | | | | |
| 月 | 01 | 01 | 01 | 02 | | | | | | |
| 日 | 03 | 08 | 25 | 19 | | | | | | |

| 圖則編號 Drg. No. | 圖則名稱 Drawing Title | |
|------------------|-----------------------|-----|
| UN-ER02a | 生梗橫料 | 201 |
| UN-ER16 | 生梗橫料 | 202 |
| UN-ER16a | 生梗橫料 | 203 |
| UN-ER24RS | 生梗橫料 | 204 |
| UN-ER24aRS | 生梗橫料 | 205 |
| UN-L02bS | 雙梗橫料 (外凸) | 206 |
| UN-L02bS-1 | 雙梗橫料 (外凸) (數據表) | 207 |
| UN-EL01b | 雙梗橫料 (外凸) | 208 |
| UN-EL01b-1 | 雙梗橫料 (外凸) (數據表) | 209 |
| UN-EL01bS | 雙梗橫料 (外凸) | 210 |
| UN-EL01bS-1 | 雙梗橫料 (外凸) (數據表) | 211 |
| UN-EL02b | 雙梗橫料 (外凸) | 212 |
| UN-EL02b-1 | 雙梗橫料 (外凸) (數據表) | 213 |
| UN-EL02bRS | 雙梗橫料 (外凸) | 214 |
| UN-EL02bRS-1 | 雙梗橫料 (外凸) (數據表) | 215 |
| UN-ER01b | 雙梗橫料 (外凸) | 216 |
| UN-ER01b-1 | 雙梗橫料 (外凸) (數據表) | 217 |
| UN-ER01bS | 雙梗橫料 (外凸) | 218 |
| UN-ER01bS-1 | 雙梗橫料 (外凸) (數據表) | 219 |
| UN-ER02b | 雙梗橫料 (外凸) | 220 |
| UN-ER02b-1 | 雙梗橫料 (外凸) (數據表) | 221 |
| UN-ER16b | 雙梗橫料 (外凸) | 222 |
| UN-ER24bRS | 雙梗橫料 (外凸) | 223 |
| UN-HM201S(D) | 單玻插線加工圖 | 224 |
| UN-EH1 | 單玻插線加工圖 | 225 |

| 修訂編號 Revision No. | | | | | | | | | | |
|----------------------|---|----|---|--|--|--|--|--|--|--|
| - | - | 新增 | - | | | | | | | |
| - | - | 新增 | - | | | | | | | |
| - | - | 新增 | - | | | | | | | |
| - | - | 新增 | A | | | | | | | |
| - | - | 新增 | - | | | | | | | |
| - | - | 新增 | - | | | | | | | |
| - | - | 新增 | - | | | | | | | |
| - | - | 新增 | - | | | | | | | |
| - | - | 新增 | - | | | | | | | |
| - | - | 新增 | - | | | | | | | |
| - | - | 新增 | - | | | | | | | |
| - | - | 新增 | - | | | | | | | |
| - | - | 新增 | - | | | | | | | |
| - | - | 新增 | - | | | | | | | |
| - | - | 新增 | - | | | | | | | |
| - | - | 新增 | - | | | | | | | |
| - | - | 新增 | A | | | | | | | |
| - | - | 新增 | - | | | | | | | |

圖則登記表
DRAWING REGISTER

| |
|---|
| 工程名稱 Project Title: 觀塘裕民坊 (T2座)10F~25F,29F~52F |
| 框架式幕牆 (主企+主橫+部分小配料拆圖) |
| 工程編號 Project No: J-837 |

接收日期 Receiving Date (適用於客戶圖則)

| | | | | | | | | | | |
|---|--|--|--|--|--|--|--|--|--|--|
| 年 | | | | | | | | | | |
| 月 | | | | | | | | | | |
| 日 | | | | | | | | | | |

分發予 Distributed To

| |
|--|
| |
| |
| |

發出日期 Issued Date

| | | | | | | | | | | |
|---|----|----|----|----|--|--|--|--|--|--|
| 年 | 19 | 19 | 19 | 19 | | | | | | |
| 月 | 01 | 01 | 01 | 02 | | | | | | |
| 日 | 03 | 08 | 25 | 19 | | | | | | |

| 圖則編號 Drg. No. | 圖則名稱 Drawing Title |
|------------------|-----------------------|
| UN-EH1R | 單玻插線加工圖 |
| UN-EH201 | 單玻插線加工圖 |
| UN-EH202R | 單玻插線加工圖 |
| UN-EH217W | 單玻插線加工圖 |
| UN-EH1a | 單玻插線加工圖 |
| UN-EH1aR | 單玻插線加工圖 |
| UN-EH201a | 單玻插線加工圖 |
| UN-EH202aR | 單玻插線加工圖 |
| UN-EH217aW | 單玻插線加工圖 |
| UN-HM1a | 單玻插線加工圖 |
| UN-HM214a | 單玻插線加工圖 |
| UN-HM201aS | 單玻插線加工圖 |

226
227
228
229
230
231
232
233
234
235
236
237

| 修訂編號 Revision No. | | | |
|----------------------|---|----|----|
| - | - | 新增 | - |
| - | - | 新增 | - |
| - | - | 新增 | - |
| - | - | 新增 | - |
| - | - | 新增 | A |
| - | - | 新增 | A |
| - | - | 新增 | A |
| - | - | 新增 | A |
| - | - | - | 新增 |
| - | - | - | 新增 |
| - | - | - | 新增 |

拆圖參見: UN-SD201

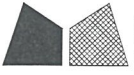

美特鋁質 有限公司
MIDI Aluminium Fabricator Ltd.

工程號 J-837 地盤 觀塘裕民坊

| 物料編號 | L | 數量 | M | X | N | A | 分格尺寸 | 使用位置 | 廠收管板托角編號 | 廠收單塊掛線編號 | 樓層 | 備註 |
|----------|-------|----|-----|---|---|--------|-------|----------|-----------|-------------|---|----|
| UN-SD201 | 892.5 | 27 | 300 | X | 2 | 146.25 | 907.5 | T2CW-H-1 | UN-HT201S | UN-HM201aAS | 11F~16F,18F~22F,25F,29F,31F~36F,38F~42F,45F~48F,50F,51F | |
| UN-SD203 | 752.5 | 27 | 250 | X | 2 | 126.25 | 767.5 | T2CW-G-2 | UN-HT203S | UN-HM203aAS | 11F~16F,18F~22F,25F,29F,31F~36F,38F~42F,45F~48F,50F,51F | |
| UN-SD204 | 920 | 27 | 300 | X | 2 | 160 | 935 | T2CW-G-2 | UN-HT204S | UN-HM204aAS | 11F~16F,18F~22F,25F,29F,31F~36F,38F~42F,45F~48F,50F,51F | |
| UN-SD207 | 752.5 | 27 | 250 | X | 2 | 126.25 | 767.5 | T2CW-E-2 | UN-HT207S | UN-HM207aAS | 11F~16F,18F~22F,25F,29F,31F~36F,38F~42F,45F~48F,50F,51F | |
| UN-SD208 | 920 | 27 | 300 | X | 2 | 160 | 935 | T2CW-E-1 | UN-HT208S | UN-HM208aAS | 11F~16F,18F~22F,25F,29F,31F~36F,38F~42F,45F~48F,50F,51F | |
| UN-SD210 | 845 | 27 | 300 | X | 2 | 122.5 | 860 | T2CW-C-1 | UN-HT210S | UN-HM210aAS | 11F~16F,18F~22F,25F,29F,31F~36F,38F~42F,45F~48F,50F,51F | |
| UN-SD213 | 892.5 | 27 | 300 | X | 2 | 146.25 | 907.5 | T2CW-A-1 | UN-HT213S | UN-HM213aAS | 11F~16F,18F~22F,25F,29F,31F~36F,38F~42F,45F~48F,50F,51F | |
| UN-SD214 | 1170 | 27 | 300 | X | 3 | 135 | 1185 | T2CW-A-1 | UN-HT214S | UN-HM214aAS | 11F~16F,18F~22F,25F,29F,31F~36F,38F~42F,45F~48F,50F,51F | |
| UN-SD215 | 595 | 0 | 300 | X | 1 | 147.5 | 610 | T2CW-N-1 | UN-HT215S | UN-HM215aAS | 11F~16F,18F~22F,25F,29F,31F~36F,38F~42F,45F~48F,50F,51F | |
| UN-SD216 | 892.5 | 27 | 300 | X | 2 | 146.25 | 907.5 | T2CW-M-2 | UN-HT216S | UN-HM216aAS | 11F~16F,18F~22F,25F,29F,31F~36F,38F~42F,45F~48F,50F,51F | |
| UN-SD217 | 1045 | 27 | 250 | X | 3 | 147.5 | 1060 | T2CW-M-1 | UN-HT217S | UN-HM217aAS | 11F~16F,18F~22F,25F,29F,31F~36F,38F~42F,45F~48F,50F,51F | |
| UN-SD218 | 677.5 | 27 | 230 | X | 2 | 108.75 | 692.5 | T2CW-L-2 | UN-HT218S | UN-HM218aAS | 11F~16F,18F~22F,25F,29F,31F~36F,38F~42F,45F~48F,50F,51F | |
| UN-SD220 | 922.5 | 27 | 250 | X | 3 | 101.25 | 967.5 | T2CW-K-1 | UN-HT220S | UN-HM220aAS | 11F~16F,18F~22F,25F,29F,31F~36F,38F~42F,45F~48F,50F,51F | |
| UN-SD222 | 690 | 27 | 250 | X | 2 | 95 | 705 | T2CW-J-1 | UN-HT222S | UN-HM222aAS | 11F~16F,18F~22F,25F,29F,31F~36F,38F~42F,45F~48F,50F,51F | |
| UN-SD223 | 845 | 27 | 300 | X | 2 | 122.5 | 860 | T2CW-J-1 | UN-HT223S | UN-HM223aAS | 11F~16F,18F~22F,25F,29F,31F~36F,38F~42F,45F~48F,50F,51F | |

| | | | | | | | |
|----|--------------------|----|-----|------------|----|------------|------------|
| 名稱 | SD門頂橫 | 制圖 | 邱紅 | 2018.12.21 | 修改 | A | B |
| 材料 | X85555 | 復核 | 謝永林 | 2019.01.02 | 日期 | 2019.01.25 | 2019.02.18 |
| 顏色 | EC-DG-S332054 (3塗) | 批准 | | | 圖號 | UN-SD201-1 | |

拆圖參見： UN-SD202R

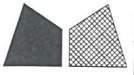

美特鋁質 有限公司
MIDI Aluminium Fabricator Ltd.

工程號 J-837 地盤 觀塘裕民坊

| 物料編號 | L | 數量 | M | X | N | A | 分格尺寸 | 使用位置 | 廠收背板打角編號 | 廠收單玻璃線編號 | 樓層 | 備註 |
|-----------|--------|----|-----|---|---|--------|--------|----------|-----------|------------|---|----|
| UN-SD202R | 1002.5 | 27 | 250 | X | 3 | 126.25 | 1017.5 | T2CW-H-1 | UN-HT202S | UN-HM202aS | 11F~16F,18F~22F,25F,29F,31F~36F, 38F~42F,45F~48F,50F,51F | |
| UN-SD205R | 920 | 27 | 300 | X | 2 | 160 | 935 | T2CW-F-2 | UN-HT205S | UN-HM205aS | 11F~16F,18F~22F,25F,29F,31F~36F, 38F~42F,45F~48F,50F,51F | |
| UN-SD206R | 752.5 | 27 | 250 | X | 2 | 126.25 | 767.5 | T2CW-F-1 | UN-HT206S | UN-HM206aS | 11F~16F,18F~22F,25F,29F,31F~36F, 38F~42F,45F~48F,50F,51F | |
| UN-SD209R | 845 | 27 | 300 | X | 2 | 122.5 | 860 | T2CW-D-1 | UN-HT209S | UN-HM209aS | 11F~16F,18F~22F,25F,29F,31F~36F, 38F~42F,45F~48F,50F,51F | |
| UN-SD211R | 1270 | 27 | 250 | X | 4 | 135 | 1285 | T2CW-B-2 | UN-HT211S | UN-HM211aS | 11F~16F,18F~22F,25F,29F,31F~36F, 38F~42F,45F~48F,50F,51F | |
| UN-SD212R | 892.5 | 27 | 300 | X | 2 | 146.25 | 907.5 | T2CW-B-2 | UN-HT212S | UN-HM212aS | 11F~16F,18F~22F,25F,29F,31F~36F, 38F~42F,45F~48F,50F,51F | |
| UN-SD219R | 929.5 | 27 | 250 | X | 3 | 101.25 | 967.5 | T2CW-L-2 | UN-HT219S | UN-HM219aS | 11F~16F,18F~22F,25F,29F,31F~36F, 38F~42F,45F~48F,50F,51F | |
| UN-SD221R | 690 | 27 | 250 | X | 2 | 95 | 705 | T2CW-K-1 | UN-HT221S | UN-HM221aS | 11F~16F,18F~22F,25F,29F,31F~36F, 38F~42F,45F~48F,50F,51F | |

| | | | | | | | |
|----|--------------------|----|-----|------------|----|-------------|------------|
| 名稱 | SD門頂橫 | 制圖 | 邱紅 | 2018.12.21 | 修改 | A | B |
| 材料 | X85555 | 復核 | 謝永林 | 2019.01.02 | 日期 | 2019.01.25 | 2019.02.18 |
| 顏色 | EC-DG-S332054 (3塗) | 批准 | | | 圖號 | UN-SD202R-1 | |

拆圖參見: UN-T201

美特鋁質有限公司
MIDI Aluminium Fabricator Ltd.

工程號 J-837 地盤 觀塘裕民坊

| 物料編號 | L | 數量 | M | X | N | BQ | 分格尺寸 | 使用位置 | 接收貨棧托架編號 | 接收棧位編號 | 樓層 | 備註 |
|---------|--------|----|-----|---|---|--------|--------|----------|----------|-----------|---|----|
| UN-T201 | 1510 | 0 | 300 | X | 4 | 155 | 1525 | T2CW-H-1 | UN-HT201 | UN-HM201 | 11F-16F, 18F-22F, 25F, 29F, 31F-36F, 38F-42F, 45F-48F, 50F, 51F | |
| UN-T202 | 1510 | 0 | 300 | X | 4 | 155 | 1525 | T2CW-H-1 | UN-HT202 | UN-HM202 | 11F-16F, 18F-22F, 25F, 29F, 31F-36F, 38F-42F, 45F-48F, 50F, 51F | |
| UN-T203 | 1102.5 | 0 | 300 | X | 3 | 101.25 | 1117.5 | T2CW-G-2 | UN-HT203 | UN-HM203 | 11F-16F, 18F-22F, 25F, 29F, 31F-36F, 38F-42F, 45F-48F, 50F, 51F | |
| UN-T204 | 1102.5 | 0 | 300 | X | 3 | 101.25 | 1117.5 | T2CW-F-1 | UN-HT204 | UN-HM204 | 11F-16F, 18F-22F, 25F, 29F, 31F-36F, 38F-42F, 45F-48F, 50F, 51F | |
| UN-T205 | 1102.5 | 0 | 300 | X | 3 | 101.25 | 1117.5 | T2CW-E-2 | UN-HT205 | UN-HM205 | 11F-16F, 18F-22F, 25F, 29F, 31F-36F, 38F-42F, 45F-48F, 50F, 51F | |
| UN-T206 | 1365 | 0 | 250 | X | 4 | 182.5 | 1380 | T2CW-C-2 | UN-HT206 | UN-HM206 | 11F-16F, 18F-22F, 25F, 29F, 31F-36F, 38F-42F, 45F-48F, 50F, 51F | |
| UN-T207 | 1365 | 0 | 250 | X | 4 | 182.5 | 1380 | T2CW-C-2 | UN-HT207 | UN-HM207 | 11F-16F, 18F-22F, 25F, 29F, 31F-36F, 38F-42F, 45F-48F, 50F, 51F | |
| UN-T208 | 1127.5 | 0 | 300 | X | 3 | 113.75 | 1142.5 | T2CW-B-2 | UN-HT208 | UN-HM208 | 11F-16F, 18F-22F, 25F, 29F, 31F-36F, 38F-42F, 45F-48F, 50F, 51F | |
| UN-T209 | 1510 | 0 | 300 | X | 4 | 155 | 1525 | T2CW-B-2 | UN-HT209 | UN-HM209 | 11F-16F, 18F-22F, 25F, 29F, 31F-36F, 38F-42F, 45F-48F, 50F, 51F | |
| UN-T210 | 1720 | 0 | 300 | X | 5 | 110 | 1735 | T2CW-B-1 | UN-HT210 | UN-HM210 | 11F-16F, 18F-22F, 25F, 29F, 31F-36F, 38F-42F, 45F-48F, 50F, 51F | |
| UN-T211 | 1720 | 0 | 300 | X | 5 | 110 | 1735 | T2CW-A-2 | UN-HT211 | UN-HM211 | 11F-16F, 18F-22F, 25F, 29F, 31F-36F, 38F-42F, 45F-48F, 50F, 51F | |
| UN-T212 | 1510 | 0 | 300 | X | 4 | 155 | 1525 | T2CW-A-1 | UN-HT212 | UN-HM212 | 11F-16F, 18F-22F, 25F, 29F, 31F-36F, 38F-42F, 45F-48F, 50F, 51F | |
| UN-T213 | 1127.5 | 0 | 300 | X | 3 | 113.75 | 1142.5 | T2CW-A-1 | UN-HT213 | UN-HM213 | 11F-16F, 18F-22F, 25F, 29F, 31F-36F, 38F-42F, 45F-48F, 50F, 51F | |
| UN-T214 | 1742.5 | 27 | 300 | X | 5 | 121.25 | 1757.5 | T2CW-N-2 | UN-HT214 | UN-HM214a | 11F-16F, 18F-22F, 25F, 29F, 31F-36F, 38F-42F, 45F-48F, 50F, 51F | |
| UN-T215 | 1102.5 | 0 | 300 | X | 3 | 101.25 | 1117.5 | T2CW-N-2 | UN-HT215 | UN-HM215 | 11F-16F, 18F-22F, 25F, 29F, 31F-36F, 38F-42F, 45F-48F, 50F, 51F | |
| UN-T216 | 1170 | 0 | 300 | X | 3 | 135 | 1185 | T2CW-M-3 | UN-HT216 | UN-HM216 | 11F-16F, 18F-22F, 25F, 29F, 31F-36F, 38F-42F, 45F-48F, 50F, 51F | |
| UN-T217 | 1745 | 0 | 300 | X | 5 | 122.5 | 1760 | T2CW-M-3 | UN-HT217 | UN-HM217 | 11F-16F, 18F-22F, 25F, 29F, 31F-36F, 38F-42F, 45F-48F, 50F, 51F | |
| UN-T218 | 1510 | 0 | 300 | X | 4 | 155 | 1525 | T2CW-M-2 | UN-HT218 | UN-HM218 | 11F-16F, 18F-22F, 25F, 29F, 31F-36F, 38F-42F, 45F-48F, 50F, 51F | |
| UN-T219 | 1127.5 | 0 | 300 | X | 3 | 113.75 | 1142.5 | T2CW-M-2 | UN-HT219 | UN-HM219 | 11F-16F, 18F-22F, 25F, 29F, 31F-36F, 38F-42F, 45F-48F, 50F, 51F | |
| UN-T220 | 1295 | 0 | 250 | X | 4 | 147.5 | 1310 | T2CW-L-1 | UN-HT220 | UN-HM220 | 11F-16F, 18F-22F, 25F, 29F, 31F-36F, 38F-42F, 45F-48F, 50F, 51F | |
| UN-T221 | 1570 | 0 | 300 | X | 4 | 185 | 1585 | T2CW-K-2 | UN-HT221 | UN-HM221 | 11F-16F, 18F-22F, 25F, 29F, 31F-36F, 38F-42F, 45F-48F, 50F, 51F | |
| UN-T222 | 1027.5 | 0 | 250 | X | 3 | 138.75 | 1042.5 | T2CW-J-1 | UN-HT222 | UN-HM222 | 11F-16F, 18F-22F, 25F, 29F, 31F-36F, 38F-42F, 45F-48F, 50F, 51F | |
| UN-T223 | 1720 | 0 | 300 | X | 5 | 110 | 1735 | T2CW-I-2 | UN-HT223 | UN-HM223 | 11F-16F, 18F-22F, 25F, 29F, 31F-36F, 38F-42F, 45F-48F, 50F, 51F | |
| UN-T224 | 595 | 27 | 300 | X | 1 | 147.5 | 610 | T2CW-N-1 | UN-HT224 | UN-HM224a | 11F-16F, 18F-22F, 25F, 29F, 31F-36F, 38F-42F, 45F-48F, 50F, 51F | |

| | | | | | | | |
|----|--------------------|----|-----|--------------|----|------------|------------|
| 名稱 | 雙梗橫料 (外凸) | 制圖 | 邱紅 | 2018. 12. 21 | 修改 | A | B |
| 材料 | X85552 | 復核 | 謝永林 | 2019. 01. 02 | 日期 | 2019.01.25 | 2019.02.18 |
| 顏色 | EC-DG-S332054 (3塗) | 批准 | | | 圖號 | UN-T201-1 | |

拆圖參見：UN-T201(D)

請注意：物料編號(D)後綴位需加上樓層
例如：UN-T201(D)10F

| 物料編號 | | L | 數量 | M | X | N | EQ | 分格尺寸 | B (左邊) | C (右邊) | 使用位置 | 廠收板北角編號 | 廠收單玻璃編號 | 樓層 | 備註 |
|------------|--------|---|-----|---|---|---|--------|--------|--------|--------|----------|----------|-----------|--|----|
| UN-T201(D) | 1510 | 0 | 300 | X | X | 4 | 155 | 1525 | 187.5 | 無 | T2CW-H-1 | UN-HT201 | UN-HM201 | 10F, 17F, 23F, 30F, 37F, 43F, 49F, 52F | |
| UN-T202(D) | 1510 | 0 | 300 | X | X | 4 | 155 | 1525 | 無 | 187.5 | T2CW-H-1 | UN-HT202 | UN-HM202 | 10F, 17F, 23F, 30F, 37F, 43F, 49F, 52F | |
| UN-T203(D) | 1102.5 | 0 | 300 | X | X | 3 | 101.25 | 1117.5 | 無 | 187.5 | T2CW-G-2 | UN-HT203 | UN-HM203 | 10F, 17F, 23F, 30F, 37F, 43F, 49F, 52F | |
| UN-T204(D) | 1102.5 | 0 | 300 | X | X | 3 | 101.25 | 1117.5 | 187.5 | 無 | T2CW-F-1 | UN-HT204 | UN-HM204 | 10F, 17F, 23F, 30F, 37F, 43F, 49F, 52F | |
| UN-T205(D) | 1102.5 | 0 | 300 | X | X | 3 | 101.25 | 1117.5 | 無 | 187.5 | T2CW-E-2 | UN-HT205 | UN-HM205 | 10F, 17F, 23F, 30F, 37F, 43F, 49F, 52F | |
| UN-T206(D) | 1365 | 0 | 250 | X | X | 4 | 182.5 | 1380 | 187.5 | 無 | T2CW-C-2 | UN-HT206 | UN-HM206 | 10F, 17F, 23F, 30F, 37F, 43F, 49F, 52F | |
| UN-T207(D) | 1365 | 0 | 250 | X | X | 4 | 182.5 | 1380 | 187.5 | 無 | T2CW-C-2 | UN-HT207 | UN-HM207 | 10F, 17F, 23F, 30F, 37F, 43F, 49F, 52F | |
| UN-T208(D) | 1127.5 | 0 | 300 | X | X | 3 | 113.75 | 1142.5 | 187.5 | 無 | T2CW-B-2 | UN-HT208 | UN-HM208 | 10F, 17F, 23F, 30F, 37F, 43F, 49F, 52F | |
| UN-T209(D) | 1510 | 0 | 300 | X | X | 4 | 155 | 1525 | 無 | 187.5 | T2CW-B-2 | UN-HT209 | UN-HM209 | 10F, 17F, 23F, 30F, 37F, 43F, 49F, 52F | |
| UN-T211(D) | 1720 | 0 | 300 | X | X | 5 | 110 | 1735 | 187.5 | 187.5 | T2CW-A-2 | UN-HT211 | UN-HM211 | 10F, 17F, 23F, 30F, 37F, 43F, 49F, 52F | |
| UN-T212(D) | 1510 | 0 | 300 | X | X | 4 | 155 | 1525 | 187.5 | 187.5 | T2CW-A-1 | UN-HT212 | UN-HM212 | 10F, 17F, 23F, 30F, 37F, 43F, 49F, 52F | |
| UN-T213(D) | 1127.5 | 0 | 300 | X | X | 3 | 113.75 | 1142.5 | 無 | 187.5 | T2CW-A-1 | UN-HT213 | UN-HM213 | 10F, 17F, 23F, 30F, 37F, 43F, 49F, 52F | |
| UN-T214(D) | 1742.5 | 8 | 300 | X | X | 5 | 121.25 | 1757.5 | 187.5 | 187.5 | T2CW-N-2 | UN-HT214 | UN-HM214a | 10F, 17F, 23F, 30F, 37F, 43F, 49F, 52F | |
| UN-T215(D) | 1102.5 | 0 | 300 | X | X | 3 | 101.25 | 1117.5 | 無 | 187.5 | T2CW-N-2 | UN-HT215 | UN-HM215 | 10F, 17F, 23F, 30F, 37F, 43F, 49F, 52F | |
| UN-T216(D) | 1170 | 0 | 300 | X | X | 3 | 135 | 1185 | 187.5 | 無 | T2CW-M-3 | UN-HT216 | UN-HM216 | 10F, 17F, 23F, 30F, 37F, 43F, 49F, 52F | |
| UN-T217(D) | 1745 | 0 | 300 | X | X | 5 | 122.5 | 1760 | 187.5 | 187.5 | T2CW-M-3 | UN-HT217 | UN-HM217 | 10F, 17F, 23F, 30F, 37F, 43F, 49F, 52F | |
| UN-T218(D) | 1510 | 0 | 300 | X | X | 4 | 155 | 1525 | 187.5 | 187.5 | T2CW-M-2 | UN-HT218 | UN-HM218 | 10F, 17F, 23F, 30F, 37F, 43F, 49F, 52F | |
| UN-T219(D) | 1127.5 | 0 | 300 | X | X | 3 | 113.75 | 1142.5 | 無 | 187.5 | T2CW-M-2 | UN-HT219 | UN-HM219 | 10F, 17F, 23F, 30F, 37F, 43F, 49F, 52F | |
| UN-T220(D) | 1295 | 0 | 250 | X | X | 4 | 147.5 | 1310 | 無 | 187.5 | T2CW-L-1 | UN-HT220 | UN-HM220 | 10F, 17F, 23F, 30F, 37F, 43F, 49F, 52F | |
| UN-T221(D) | 1570 | 0 | 300 | X | X | 4 | 185 | 1585 | 187.5 | 無 | T2CW-K-2 | UN-HT221 | UN-HM221 | 10F, 17F, 23F, 30F, 37F, 43F, 49F, 52F | |
| UN-T222(D) | 1027.5 | 0 | 250 | X | X | 3 | 138.75 | 1042.5 | 無 | 187.5 | T2CW-L-1 | UN-HT222 | UN-HM222 | 10F, 17F, 23F, 30F, 37F, 43F, 49F, 52F | |
| UN-T223(D) | 1720 | 0 | 300 | X | X | 5 | 110 | 1735 | 187.5 | 187.5 | T2CW-H-2 | UN-HT223 | UN-HM223 | 10F, 17F, 23F, 30F, 37F, 43F, 49F, 52F | |
| UN-T224(D) | 595 | 8 | 300 | X | X | 1 | 147.5 | 610 | 187.5 | 187.5 | T2CW-N-1 | UN-HT224 | UN-HM224a | 10F, 17F, 23F, 30F, 37F, 43F, 49F, 52F | |

| | | | | | | | |
|----|--------------------|----|-----|--------------|----|--------------|------------|
| 名稱 | 雙梗橫料 (外凸) | 制圖 | 邱紅 | 2018. 12. 21 | 修改 | A | B |
| 材料 | X85552 | 復核 | 謝永林 | 2019. 01. 02 | 日期 | 2019.01.25 | 2019.02.18 |
| 顏色 | EC-DG-S332054 (3塗) | 批准 | | | 圖號 | UN-T201(D)-1 | |

| 物料編號 | L | 數量 | M | X | N | EQ | 分格尺寸 | 使用位置 | 廠收背框托片編號 | 廠收單玻插線編號 | 樓層 | 備註 |
|---------|-----|----|-----|---|---|-------|------|----------|----------|----------|------------------|----|
| UN-L01S | 635 | 0 | 300 | X | 1 | 167.5 | 650 | T2CW-H-1 | UN-HT1 | UN-HM1a | 10F~25F, 29F~52F | |
| | 635 | 35 | 300 | X | 1 | 167.5 | 650 | T2CW-B-2 | UN-HT1 | UN-HM1a | 10F~25F, 29F~52F | |
| | 635 | 0 | 300 | X | 1 | 167.5 | 650 | T2CW-A-1 | UN-HT1 | UN-HM1a | 10F~25F, 29F~52F | |
| | 635 | 0 | 300 | X | 1 | 167.5 | 650 | T2CW-M-2 | UN-HT1 | UN-HM1a | 10F~25F, 29F~52F | |
| | 635 | 0 | 300 | X | 1 | 167.5 | 650 | T2CW-L-2 | UN-HT1 | UN-HM1a | 10F~25F, 29F~52F | |
| 合計: | | 35 | | | | | | | | | | |

*注意:
螺絲鑽平頭孔事宜, 請留意M5及3/16"螺絲鑽頭 (90° X Ø10), 供修螺絲后膠膠用

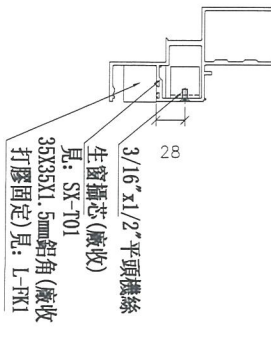
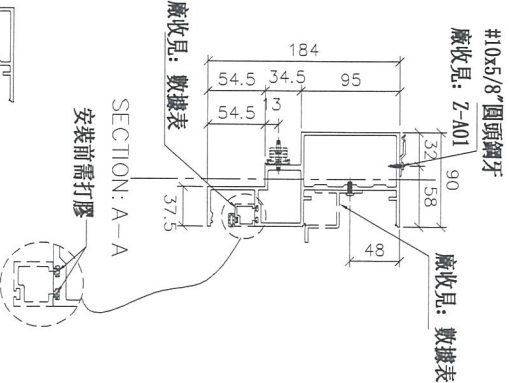
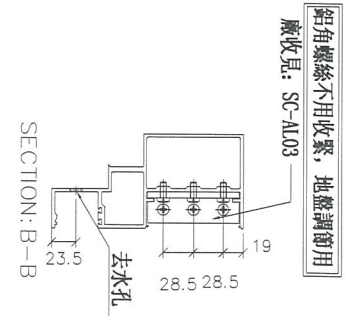
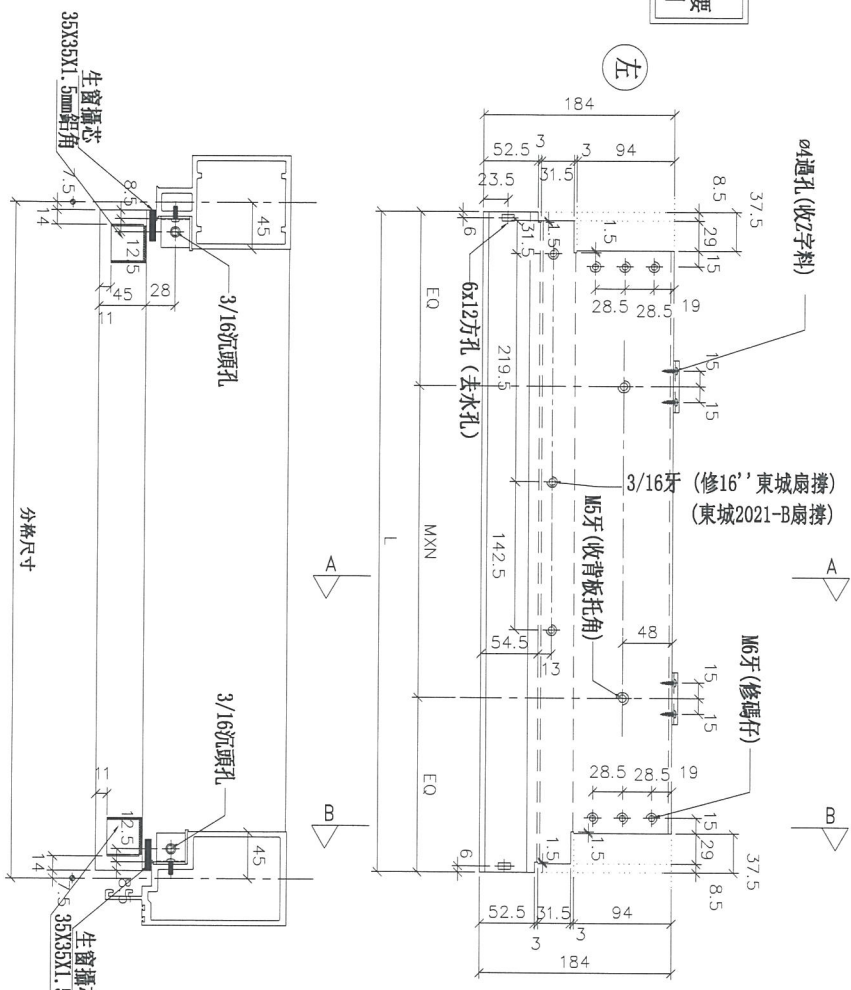

| | | | | | | | |
|----|--------------------|----|-----|------------|----|------------|------------|
| 名稱 | 生梗橫料 | 制圖 | 邱紅 | 2018.12.21 | 修改 | A | B |
| 材料 | X85553 | 復核 | 謝永林 | 2019.01.02 | 日期 | 2019.01.25 | 2019.02.18 |
| 顏色 | EC-DG-S332054 (3塗) | 批准 | | | 圖號 | UN-L01S | |

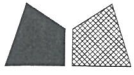

美特鋁質有限公司
MIDI Aluminium Fabricator Ltd.

工程號 J-837 地盤 觀塘裕民坊

*注意：
螺絲鑽平頭孔事宜，請留意M6及3/16"螺絲沉頭 (90° X Ø10)，供修螺絲后膠膠用

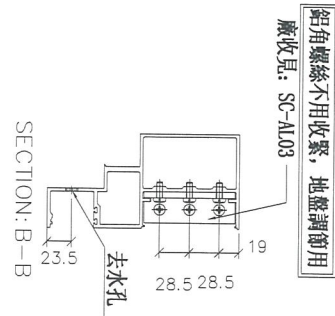
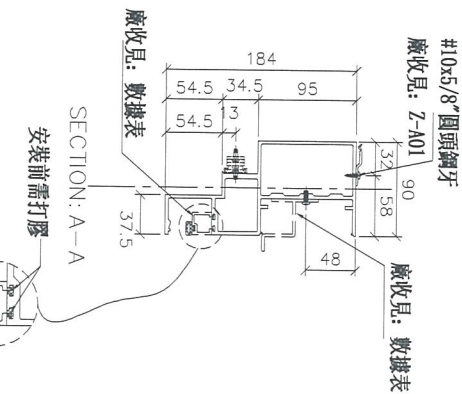
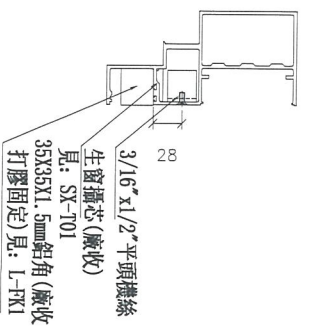
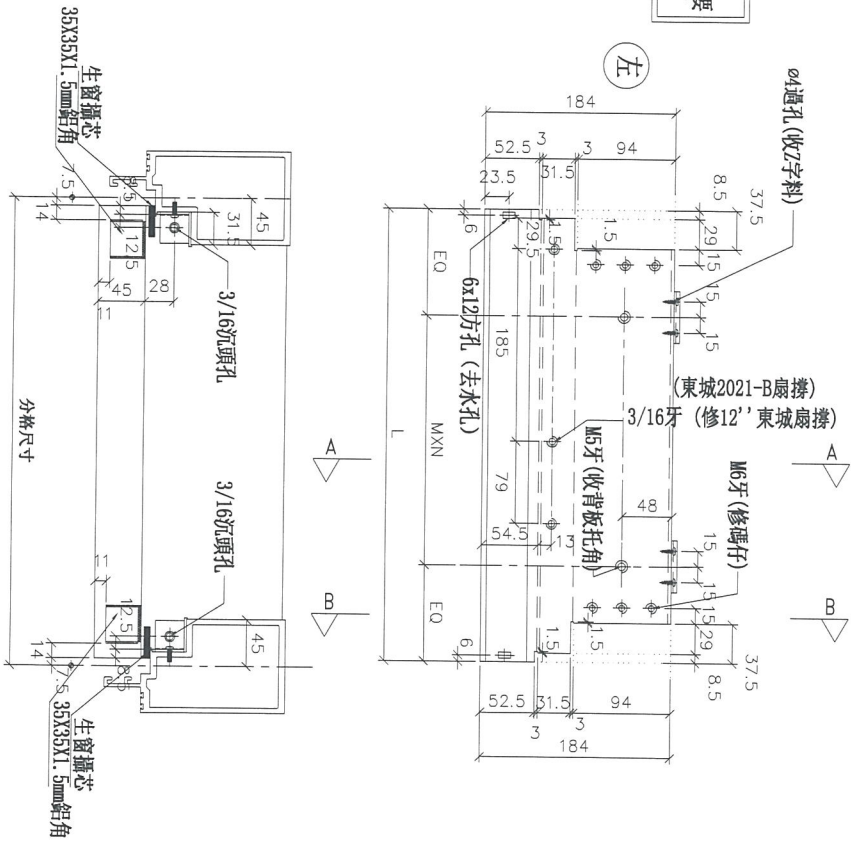

| 物料編號 | L | 數量 | M | X | N | EQ | 分格尺寸 | 使用位置 | 廠收管板托角編號 | 廠收單玻插線編號 | 樓層 | 備註 |
|--------|-----|----|-----|---|---|------|------|----------|----------|----------|----------------|----|
| UN-L02 | 435 | 35 | 250 | X | 1 | 92.5 | 450 | T2CW-F-1 | UN-HT2 | UN-HM2a | 0F~25F,29F~52F | |
| | 435 | 35 | 250 | X | 1 | 92.5 | 450 | T2CW-B-1 | UN-HT2 | UN-HM2a | 0F~25F,29F~52F | |
| | 435 | 0 | 250 | X | 1 | 92.5 | 450 | T2CW-A-2 | UN-HT2 | UN-HM2a | 0F~25F,29F~52F | |
| | 435 | 0 | 250 | X | 1 | 92.5 | 450 | T2CW-M-3 | UN-HT2 | UN-HM2a | 0F~25F,29F~52F | |
| 合計: | 70 | | 250 | X | 1 | 92.5 | 450 | T2CW-H-2 | UN-HT2 | UN-HM2a | 0F~25F,29F~52F | |

| | | | | | | | |
|----|--------------------|----|-----|------------|----|------------|------------|
| 名稱 | 生梗橫料 | 制圖 | 邱紅 | 2018.12.21 | 修改 | A | B |
| 材料 | X85553 | 復核 | 謝永林 | 2019.01.02 | 日期 | 2019.01.25 | 2019.02.18 |
| 顏色 | EC-DG-S332054 (3塗) | 批準 | | | 圖號 | UN-L02 | |

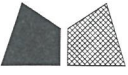

美特鋁質 有限公司
MIDI Aluminium Fabricator Ltd.

工程號 J-837 地盤 觀塘裕民坊

| 物料編號 | L | 數量 | M | X | N | EQ | 規格尺寸 | 使用位置 | 廠收背板托角編號 | 廠收螺絲線編號 | 樓層 | 備註 |
|--------|-----|----|-----|---|---|-------|------|----------|----------|---------|------------------|----|
| UN-R01 | 635 | 35 | 300 | X | 1 | 167.5 | 650 | T2CW-G-2 | UN-HTT1 | UN-HM1a | 10F~25F, 29F~52F | |
| | 635 | 0 | 300 | X | 1 | 167.5 | 650 | T2CW-E-2 | UN-HTT1 | UN-HM1a | 10F~25F, 29F~52F | |
| | 635 | 35 | 300 | X | 1 | 167.5 | 650 | T2CW-E-1 | UN-HTT1 | UN-HM1a | 10F~25F, 29F~52F | |
| | 635 | 0 | 300 | X | 1 | 167.5 | 650 | T2CW-C-2 | UN-HTT1 | UN-HM1a | 10F~25F, 29F~52F | |
| | 635 | 35 | 300 | X | 1 | 167.5 | 650 | T2CW-C-1 | UN-HTT1 | UN-HM1a | 10F~25F, 29F~52F | |
| | 635 | 0 | 300 | X | 1 | 167.5 | 650 | T2CW-A-1 | UN-HTT1 | UN-HM1a | 10F~25F, 29F~52F | |
| | 635 | 0 | 300 | X | 1 | 167.5 | 650 | T2CW-N-2 | UN-HTT1 | UN-HM1a | 10F~25F, 29F~52F | |
| | 635 | 0 | 300 | X | 1 | 167.5 | 650 | T2CW-M-2 | UN-HTT1 | UN-HM1a | 10F~25F, 29F~52F | |
| | 635 | 35 | 300 | X | 1 | 167.5 | 650 | T2CW-M-1 | UN-HTT1 | UN-HM1a | 10F~25F, 29F~52F | |
| | 635 | 0 | 300 | X | 1 | 167.5 | 650 | T2CW-K-2 | UN-HTT1 | UN-HM1a | 10F~25F, 29F~52F | |
| | 635 | 0 | 300 | X | 1 | 167.5 | 650 | T2CW-J-1 | UN-HTT1 | UN-HM1a | 10F~25F, 29F~52F | |
| 合計: | 175 | | | | | | | | | | | |

*注意:
螺絲鑽平頭孔事宜, 請留意M5及3/16"要
沉頭(90° X Ø10), 供修螺絲后填膠用

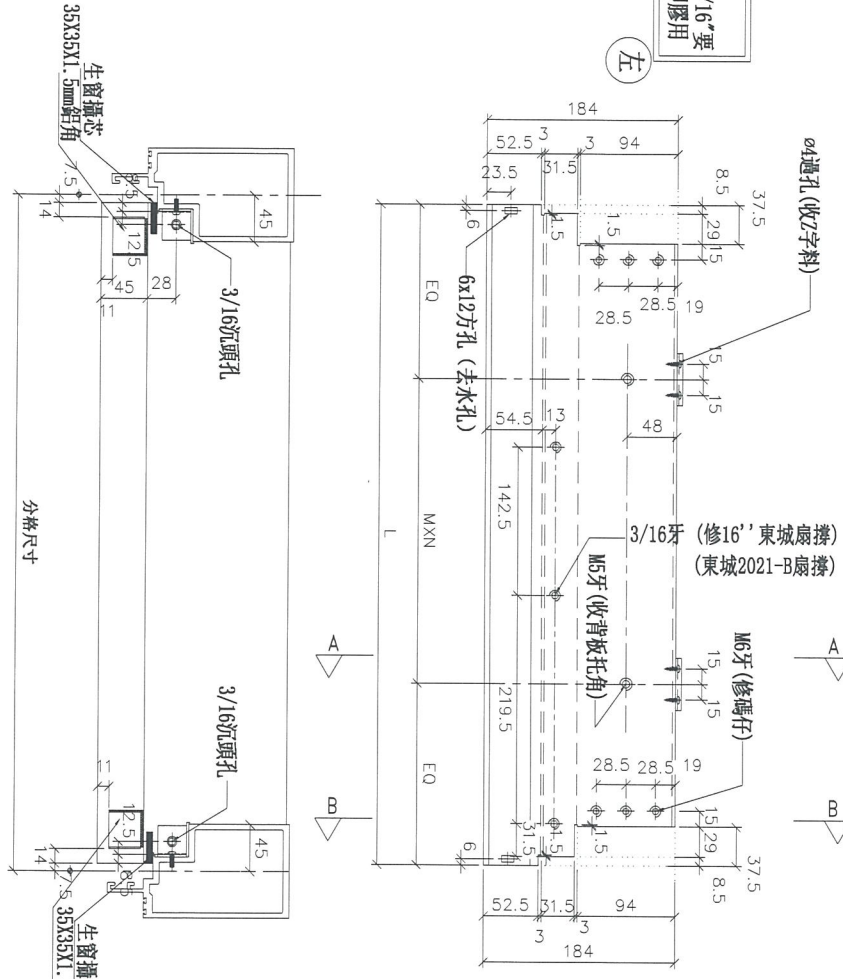

Ø4通孔 (收Z字料)

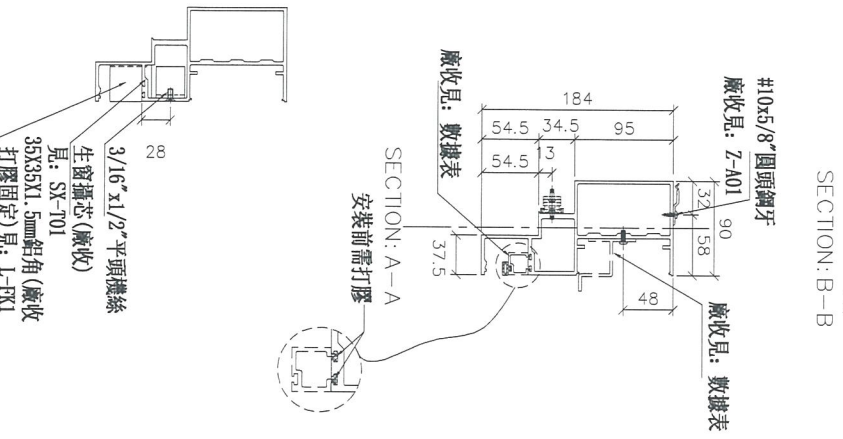

鋁角螺絲不用收緊, 地盤調節用
廠收見: SC-AL03

#10x5/8"圓頭鋼牙
廠收見: Z-A01

SECTION: A-A
安裝前需打膠

3/16" x 1/2" 平頭螺絲
生窗攝芯 (廠收)
見: SX-T01
35X35X1.5mm鋁角 (廠收)
打膠固定) 見: L-FX1

| | | | | | | | |
|----|--------------------|----|-----|------------|----|------------|------------|
| 名稱 | 生梗橫料 | 制圖 | 邱紅 | 2018.12.21 | 修改 | A | B |
| 材料 | X85553 | 復核 | 謝永林 | 2019.01.02 | 日期 | 2019.01.25 | 2019.02.18 |
| 顏色 | EC-DG-S332054 (3塗) | 批准 | | | 圖號 | UN-R01 | |

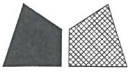

美特鋁質 有限公司
MIDI Aluminium Fabricator Ltd.

工程號 J-837 地盤 觀塘裕民坊

| 物料編號 | L | 數量 | M | X | N | BQ | 分格尺寸 | 使用位置 | 廠收背板托角編號 | 廠收單玻璃編號 | 樓層 | 備註 |
|---------|-----|----|-----|---|---|-------|------|----------|----------|---------|------------------|----|
| UN-R01S | 635 | 0 | 300 | X | 1 | 167.5 | 650 | T2CW-H-1 | UN-HT1 | UN-HM1a | 10F~25F, 29F~52F | |
| | 635 | 0 | 300 | X | 1 | 167.5 | 650 | T2CW-B-2 | UN-HT1 | UN-HM1a | 10F~25F, 29F~52F | |
| | 635 | 35 | 300 | X | 1 | 167.5 | 650 | T2CW-A-1 | UN-HT1 | UN-HM1a | 10F~25F, 29F~52F | |
| | 635 | 35 | 300 | X | 1 | 167.5 | 650 | T2CW-M-2 | UN-HT1 | UN-HM1a | 10F~25F, 29F~52F | |
| | 635 | 0 | 300 | X | 1 | 167.5 | 650 | T2CW-K-1 | UN-HT1 | UN-HM1a | 10F~25F, 29F~52F | |
| 合計: | 70 | | | | | | | | | | | |

*注意:
螺絲鑽平頭孔事宜, 請留意M5及3/16"要
沉頭(90° X Ø10), 供修螺絲后膠膠用

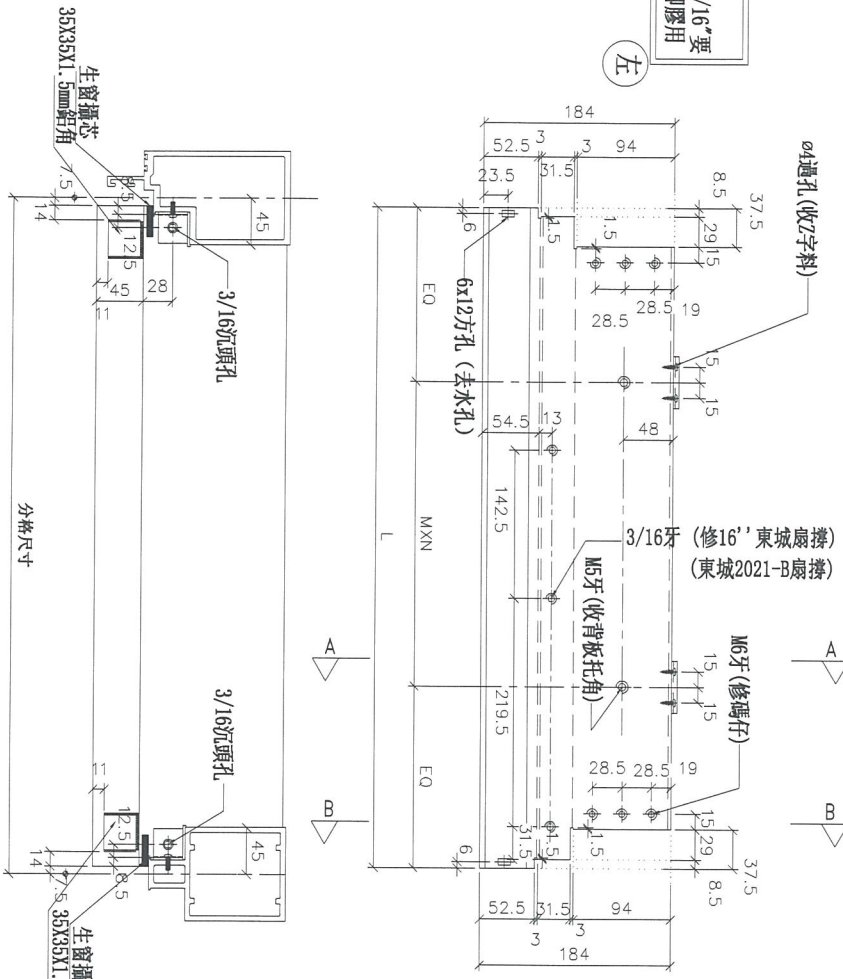

SECTION: A-A
SECTION: B-B

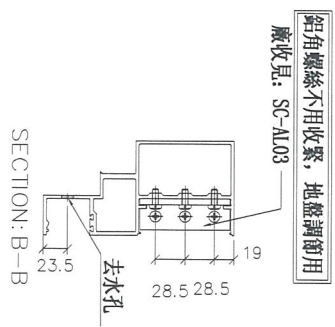
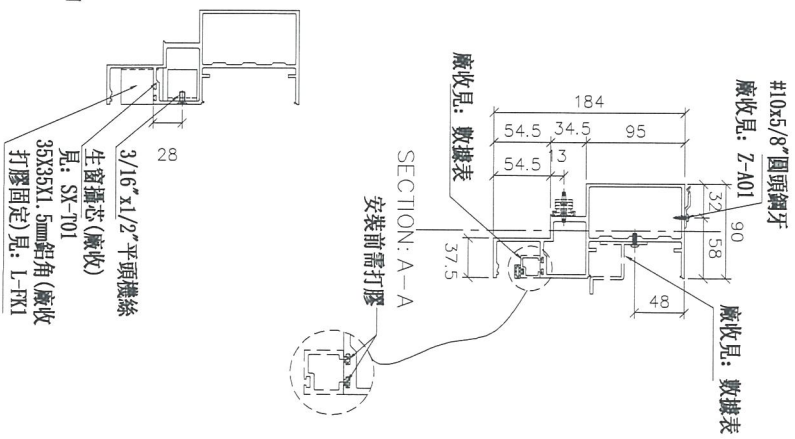

| | | | | | | | |
|----|--------------------|----|-----|------------|----|------------|------------|
| 名稱 | 生梗橫料 | 制圖 | 邱紅 | 2018.12.21 | 修改 | A | B |
| 材料 | X85553 | 復核 | 謝永林 | 2019.01.02 | 日期 | 2019.01.25 | 2019.02.18 |
| 顏色 | EC-DG-S332054 (3塗) | 批准 | | | 圖號 | UN-R01S | |

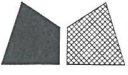

*注意：
螺絲鑽平頭孔事宜，請留意M5及3/16"要
沉頭(90° X Ø10)，供修螺絲后啣膠用

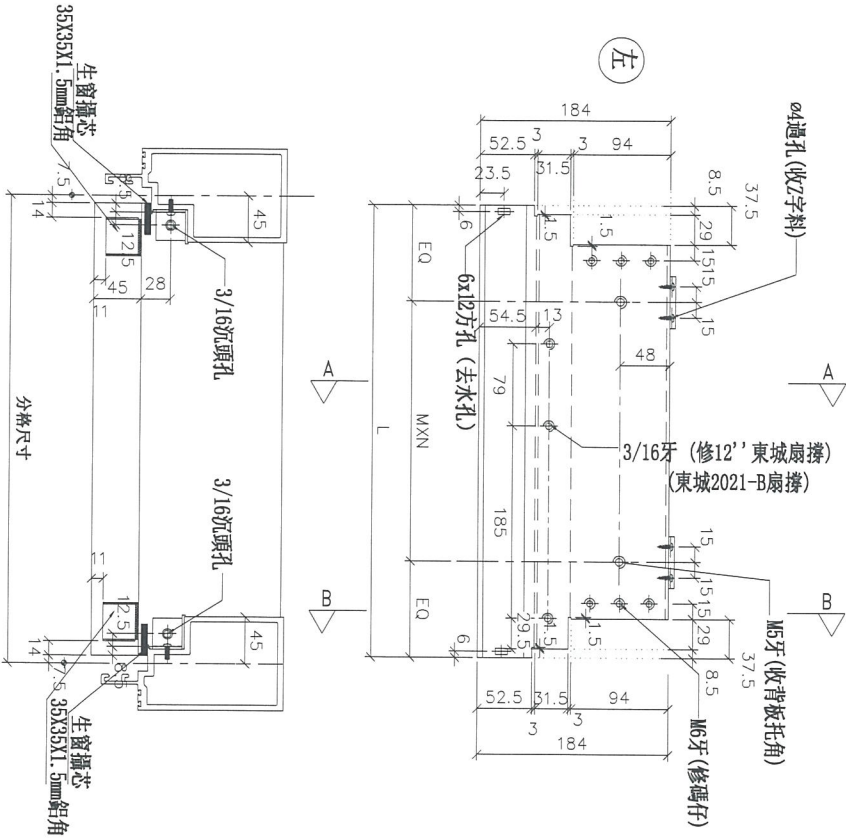

| 物料編號 | L | 數量 | M | X | N | BQ | 分格尺寸 | 使用位置 | 廠收背板托角編號 | 廠收單坡鋪線編號 | 樓層 | 備註 |
|------|-----|----|-----|---|---|------|------|----------|----------|----------|------------------|----|
| | 435 | 35 | 250 | X | 1 | 92.5 | 450 | T2CW-G-2 | UN-HT2 | UN-HM2a | 10F~25F, 29F~52F | |
| | 435 | 35 | 250 | X | 1 | 92.5 | 450 | T2CW-E-2 | UN-HT2 | UN-HM2a | 10F~25F, 29F~52F | |
| | 435 | 0 | 250 | X | 1 | 92.5 | 450 | T2CW-B-1 | UN-HT2 | UN-HM2a | 10F~25F, 29F~52F | |
| | 435 | 35 | 250 | X | 1 | 92.5 | 450 | T2CW-A-2 | UN-HT2 | UN-HM2a | 10F~25F, 29F~52F | |
| | 435 | 35 | 250 | X | 1 | 92.5 | 450 | T2CW-N-1 | UN-HT2 | UN-HM2a | 10F~25F, 29F~52F | |
| | 435 | 0 | 250 | X | 1 | 92.5 | 450 | T2CW-M-3 | UN-HT2 | UN-HM2a | 10F~25F, 29F~52F | |
| | 435 | 35 | 250 | X | 1 | 92.5 | 450 | T2CW-J-1 | UN-HT2 | UN-HM2a | 10F~25F, 29F~52F | |
| | 435 | 0 | 250 | X | 1 | 92.5 | 450 | T2CW-H-2 | UN-HT2 | UN-HM2a | 10F~25F, 29F~52F | |
| 合計: | 175 | | | | | | | | | | | |

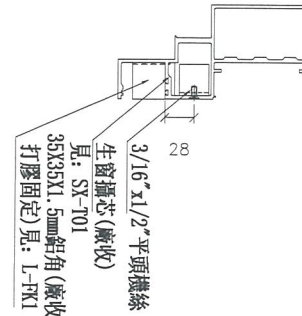
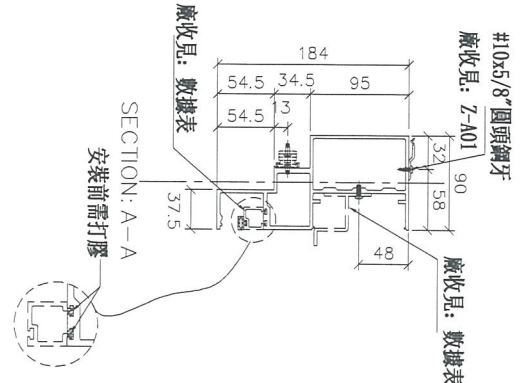
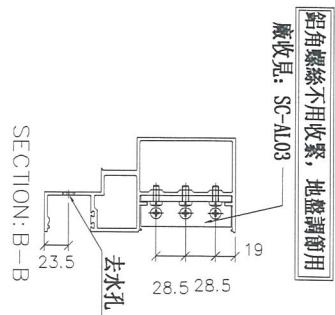

| | | | | | | | |
|----|--------------------|----|-----|------------|----|------------|------------|
| 名稱 | 生梗橫料 | 制圖 | 邱紅 | 2018.12.21 | 修改 | A | B |
| 材料 | X85553 | 復核 | 謝永林 | 2019.01.02 | 日期 | 2019.01.25 | 2019.02.18 |
| 顏色 | EC-DG-S332054 (3塗) | 批準 | | | 圖號 | UN-R02 | |



美特鋁質有限公司
MIDI Aluminium Fabricator Ltd.

工程號 J-837 地盤 觀塘裕民坊

*注意:
螺絲鑽平頭孔事宜, 請留意M5及3/16"要
沉頭 (90° X Ø10), 供修螺絲后脚膠用

| | | | | | | | | | | |
|--------|-----|----|-----|---|---|-----|------|----------|----------|------------------|
| 物料編號 | L | 數量 | M | X | N | EQ | 分格尺寸 | 使用位置 | 廠收背板托角編號 | 樓層 |
| UN-R25 | 410 | 35 | 200 | X | 1 | 105 | 425 | T2CW-J-1 | UN-HT25 | 樓層 |
| | | | | | | | | | UN-HM25a | 10F-25F, 29F-52F |

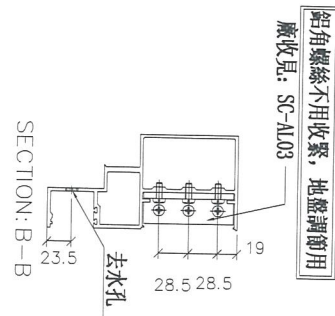
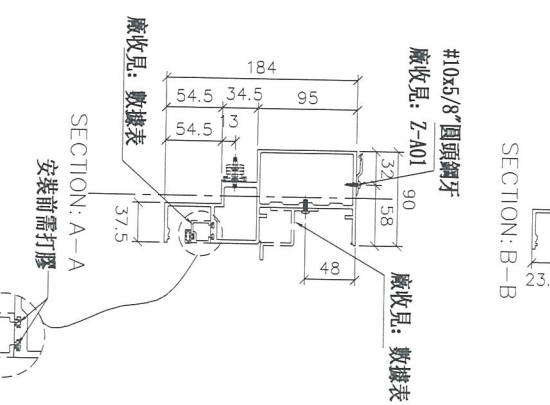
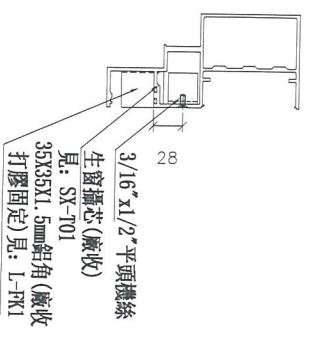
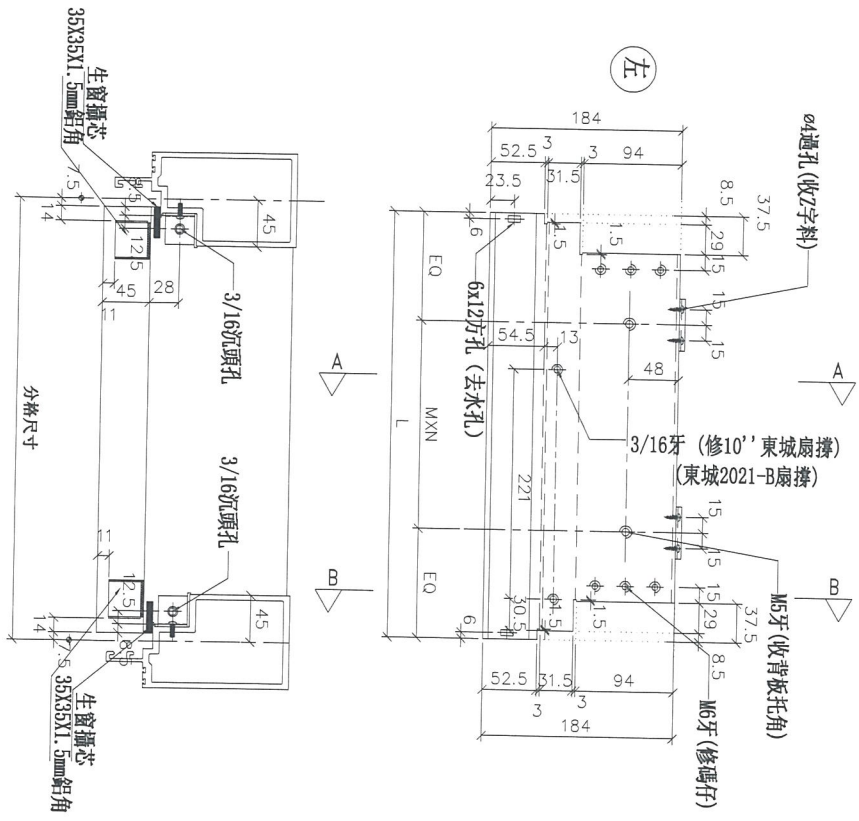

| | | | | | | |
|----|--------------------|----|-----|------------|----|------------|
| 名稱 | 生梗橫料 | 制圖 | 邱紅 | 2018.12.21 | 修改 | A |
| 材料 | X85553 | 復核 | 謝永林 | 2019.01.02 | 日期 | 2019.02.18 |
| 顏色 | EC-DG-S332054 (3塗) | 批准 | | | 圖號 | UN-R25 |



美特鋁質有限公司
MIDI Aluminium Fabricator Ltd.

工程號 J-837 地盤 觀塘裕民坊

****注意:**
螺絲鑽平頭孔事宜, 請留意M5及3/16"要
沉頭 (90° X Ø10), 供修螺絲后埋膠用

數據表參見: UN-L01bS-1

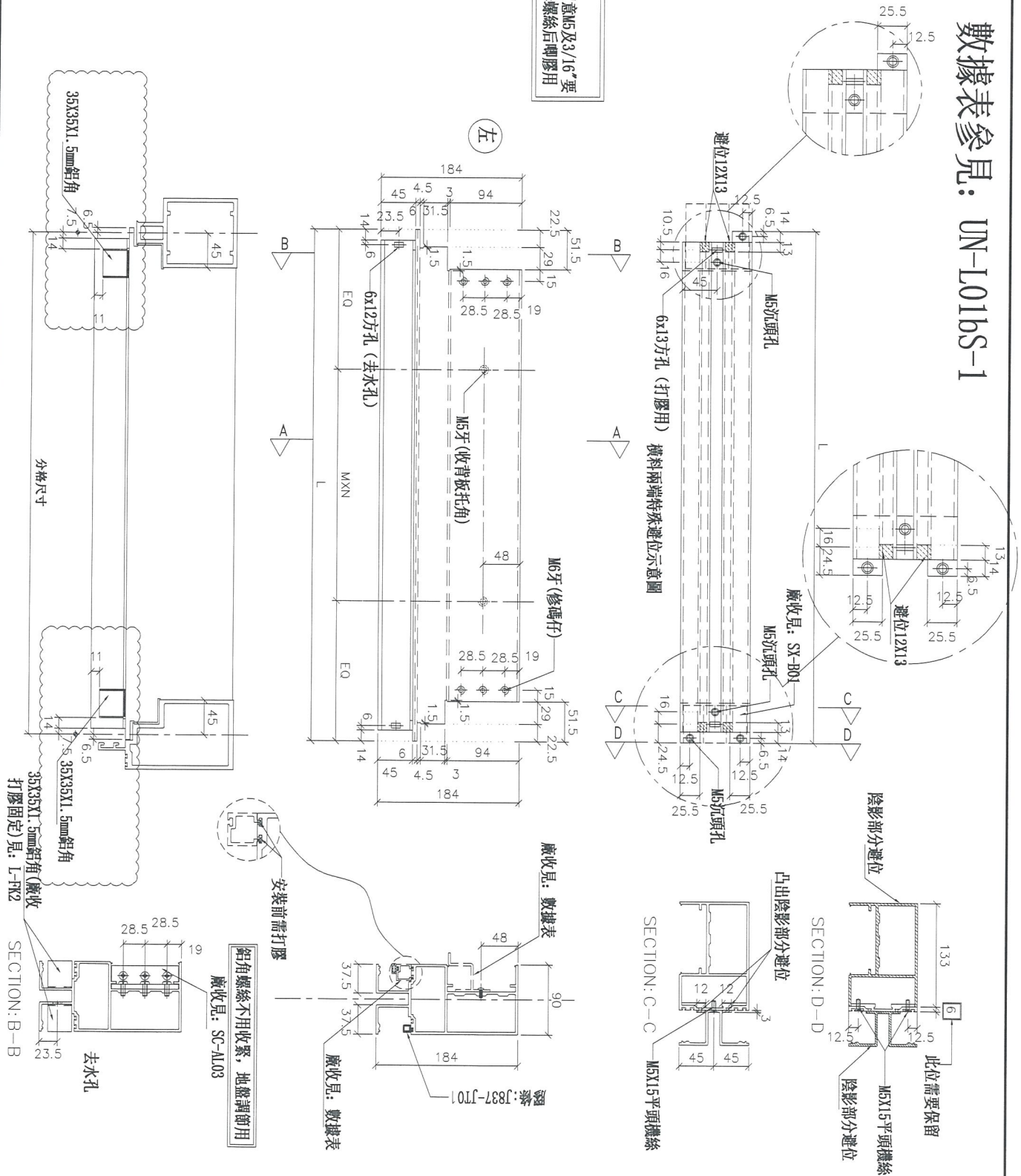

| | | | | | | | |
|----|--------------------|----|-----|------------|----|------------|--|
| 名稱 | 雙梗橫料 (外凸) | 制圖 | 邱紅 | 2018.12.21 | 修改 | A | |
| 材料 | X85552 | 復核 | 謝永林 | 2019.01.02 | 日期 | 2019.02.18 | |
| 顏色 | EC-DG-S332054 (3塗) | 批准 | | | 圖號 | UN-L01bS | |

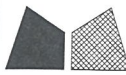

數據表參見：UN-R02b-1

*注意：
螺絲鑽平頭孔事宜，請留意M5及3/16"要
沉頭(90° X Ø10)，供修螺絲后啣膠用

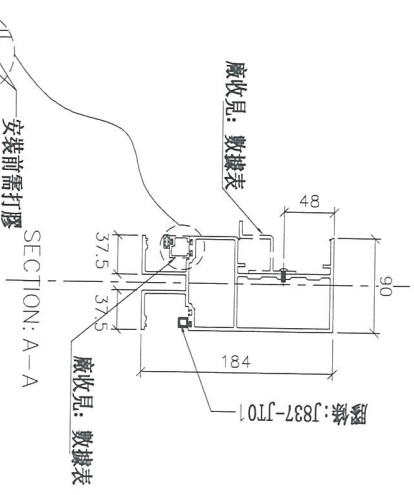
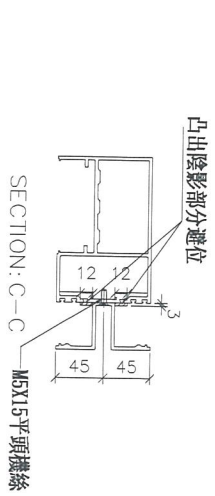
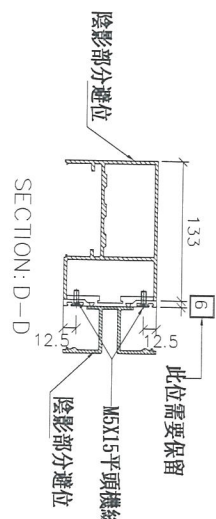
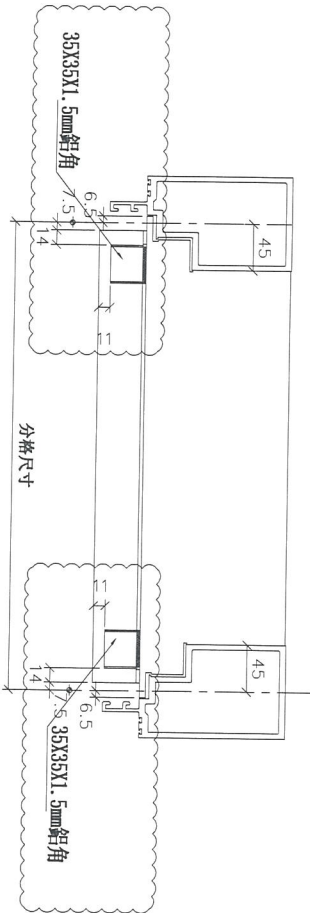
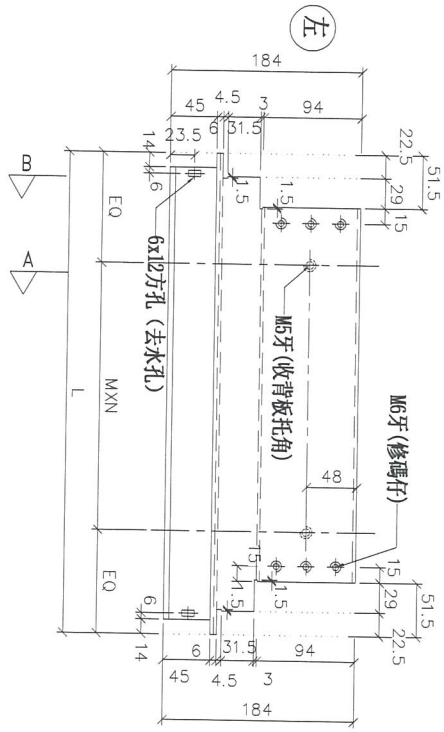
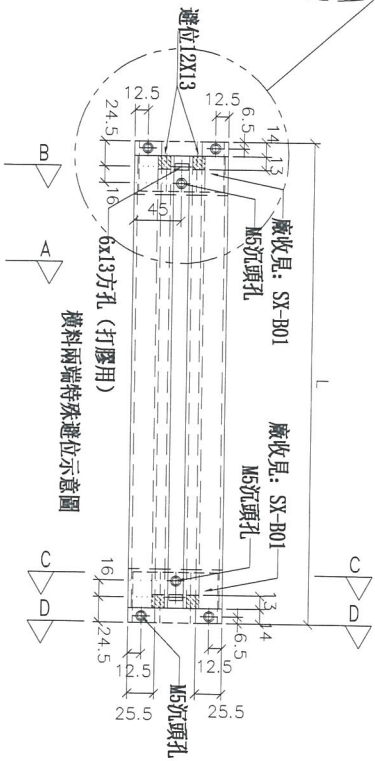
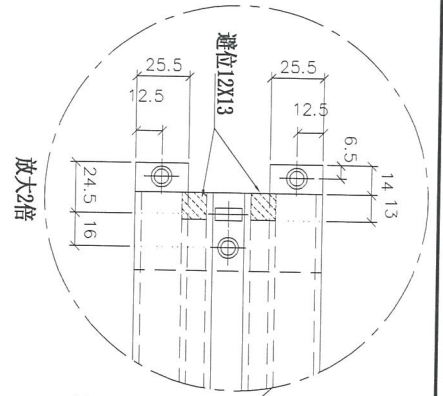

35X35X1.5mm鋁角(廠收打膠固定)見: L-FK2

| | | | | | | |
|----|--------------------|----|-----|------------|----|------------|
| 名稱 | 雙梗橫料 (外凸) | 制圖 | 邱紅 | 2018.12.21 | 修改 | A |
| 材料 | X85552 | 復核 | 謝永林 | 2019.01.02 | 日期 | 2019.02.18 |
| 顏色 | EC-DG-S332054 (3塗) | 批准 | | | 圖號 | UN-R02b |



美特鋁質 有限公司
MIDI Aluminium Fabricator Ltd.



工程號 J-837 地盤 觀塘裕民坊

| 物料編號 | L | 層數 | 每層 | 總數量 | 分格尺寸 | 使用位置 | 樓層 | 備註 |
|---------|-----|----|----|-----|----------|-----------------|-----------------|------|
| UN-HM1 | 601 | 35 | 0 | 0 | 650 | T2CW-H-1 | 10F~25F,29F~52F | |
| | 601 | 35 | 1 | 35 | 650 | T2CW-G-2 | 10F~25F,29F~52F | 減少數量 |
| | 601 | 35 | 1 | 35 | 650 | T2CW-F-2 | 10F~25F,29F~52F | 減少數量 |
| | 601 | 35 | 0 | 0 | 650 | T2CW-F-1 | 10F~25F,29F~52F | |
| | 601 | 35 | 0 | 0 | 650 | T2CW-E-2 | 10F~25F,29F~52F | |
| | 601 | 35 | 1 | 35 | 650 | T2CW-E-1 | 10F~25F,29F~52F | 減少數量 |
| | 601 | 35 | 1 | 35 | 650 | T2CW-D-1 | 10F~25F,29F~52F | 減少數量 |
| | 601 | 35 | 0 | 0 | 650 | T2CW-C-2 | 10F~25F,29F~52F | |
| | 601 | 35 | 1 | 35 | 650 | T2CW-C-1 | 10F~25F,29F~52F | 減少數量 |
| | 601 | 35 | 2 | 70 | 650 | T2CW-B-2 | 10F~25F,29F~52F | 減少數量 |
| | 601 | 35 | 2 | 70 | 650 | T2CW-A-1 | 10F~25F,29F~52F | 減少數量 |
| | 601 | 35 | 1 | 35 | 650 | T2CW-N-2 | 10F~25F,29F~52F | 減少數量 |
| | 601 | 35 | 1 | 35 | 650 | T2CW-M-2 | 10F~25F,29F~52F | 減少數量 |
| | 601 | 35 | 1 | 35 | 650 | T2CW-M-1 | 10F~25F,29F~52F | 減少數量 |
| | 601 | 35 | 0 | 0 | 650 | T2CW-L-2 | 10F~25F,29F~52F | |
| | 601 | 35 | 0 | 0 | 650 | T2CW-L-1 | 10F~25F,29F~52F | |
| | 601 | 35 | 0 | 0 | 650 | T2CW-K-2 | 10F~25F,29F~52F | |
| | 601 | 35 | 0 | 0 | 650 | T2CW-K-1 | 10F~25F,29F~52F | |
| 601 | 35 | 0 | 0 | 650 | T2CW-J-1 | 10F~25F,29F~52F | | |
| UN-HM2 | 401 | 35 | 2 | 70 | 450 | T2CW-H-1 | 10F~25F,29F~52F | 減少數量 |
| | 401 | 35 | 1 | 35 | 450 | T2CW-G-2 | 10F~25F,29F~52F | 減少數量 |
| | 401 | 35 | 1 | 35 | 450 | T2CW-F-1 | 10F~25F,29F~52F | 減少數量 |
| | 401 | 35 | 1 | 35 | 450 | T2CW-E-2 | 10F~25F,29F~52F | 減少數量 |
| | 401 | 35 | 1 | 35 | 450 | T2CW-B-1 | 10F~25F,29F~52F | 減少數量 |
| | 401 | 35 | 1 | 35 | 450 | T2CW-A-2 | 10F~25F,29F~52F | 減少數量 |
| | 401 | 35 | 1 | 35 | 450 | T2CW-N-1 | 10F~25F,29F~52F | 減少數量 |
| | 401 | 35 | 0 | 0 | 450 | T2CW-M-3 | 10F~25F,29F~52F | |
| | 401 | 35 | 0 | 0 | 450 | T2CW-H-2 | 10F~25F,29F~52F | |
| | 401 | 35 | 1 | 35 | 450 | T2CW-K-1 | 10F~25F,29F~53F | 減少數量 |
| | 401 | 35 | 1 | 35 | 450 | T2CW-J-1 | 10F~25F,29F~53F | 減少數量 |
| UN-HM16 | 501 | 35 | 0 | 0 | 550 | T2CW-M-3 | 10F~25F,29F~52F | |
| UN-HM24 | 351 | 35 | 0 | 0 | 400 | T2CW-L-2 | 10F~25F,29F~52F | |
| UN-HM25 | 376 | 35 | 1 | 35 | 425 | T2CW-K-1 | 10F~25F,29F~52F | 減少數量 |
| | 376 | 35 | 1 | 35 | 425 | T2CW-J-1 | 10F~25F,29F~52F | 減少數量 |

生窗死牆位用

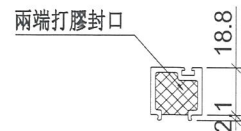
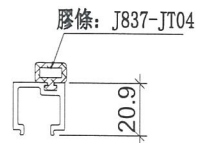
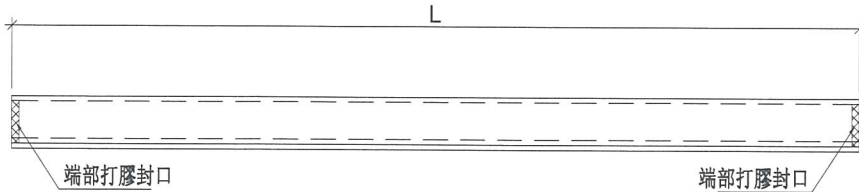

端部打膠示意圖

註明: 依據EI/10067C/18修改

| | | | | | | | |
|----|--------------------|----|-----|------------|----|------------|------------|
| 名稱 | 單玻插線 | 制圖 | 邱紅 | 2018.10.21 | 修改 | A | B |
| 材料 | X85560 | 復核 | 謝永林 | 2019.01.02 | 日期 | 2019.01.25 | 2019.02.18 |
| 顏色 | EC-DG-S332054 (3塗) | 批准 | | | 圖號 | UN-HM1 | |



美特鋁質 有限公司
MIDI Aluminium Fabricator Ltd.



工程號 J-837 地盤 觀塘裕民坊

| 物料編號 | L | 層數 | 每層 | 總數量 | 分格尺寸 | 使用位置 | 樓層 | 備註 |
|----------|--------|----|----|-----|--------|----------|-----------------|------|
| UN-HM201 | 1435 | 35 | 0 | 0 | 1525 | T2CW-H-1 | 10F~25F,29F~52F | |
| UN-HM202 | 1435 | 35 | 0 | 0 | 1525 | T2CW-H-1 | 10F~25F,29F~52F | |
| UN-HM203 | 1027.5 | 35 | 0 | 0 | 1117.5 | T2CW-G-2 | 10F~25F,29F~52F | |
| UN-HM204 | 1027.5 | 35 | 0 | 0 | 1117.5 | T2CW-F-1 | 10F~25F,29F~52F | |
| UN-HM205 | 1027.5 | 35 | 0 | 0 | 1117.5 | T2CW-E-2 | 10F~25F,29F~52F | |
| UN-HM206 | 1290 | 35 | 0 | 0 | 1380 | T2CW-C-2 | 10F~25F,29F~52F | |
| UN-HM207 | 1290 | 35 | 0 | 0 | 1380 | T2CW-C-2 | 10F~25F,29F~52F | |
| UN-HM208 | 1052.5 | 35 | 0 | 0 | 1142.5 | T2CW-B-2 | 10F~25F,29F~52F | |
| UN-HM209 | 1435 | 35 | 0 | 0 | 1525 | T2CW-B-2 | 10F~25F,29F~52F | |
| UN-HM210 | 1645 | 35 | 0 | 0 | 1735 | T2CW-B-1 | 10F~25F,29F~52F | |
| UN-HM211 | 1645 | 35 | 0 | 0 | 1735 | T2CW-A-2 | 10F~25F,29F~52F | |
| UN-HM212 | 1435 | 35 | 0 | 0 | 1525 | T2CW-A-1 | 10F~25F,29F~52F | |
| UN-HM213 | 1052.5 | 35 | 0 | 0 | 1142.5 | T2CW-A-1 | 10F~25F,29F~52F | |
| UN-HM214 | 1667.5 | 35 | 1 | 35 | 1757.5 | T2CW-N-2 | 10F~25F,29F~52F | 數量減少 |
| UN-HM215 | 1027.5 | 35 | 0 | 0 | 1117.5 | T2CW-N-2 | 10F~25F,29F~52F | |
| UN-HM216 | 1095 | 35 | 0 | 0 | 1185 | T2CW-M-3 | 10F~25F,29F~52F | |
| UN-HM217 | 1670 | 35 | 0 | 0 | 1760 | T2CW-M-3 | 10F~25F,29F~52F | |
| UN-HM218 | 1435 | 35 | 0 | 0 | 1525 | T2CW-M-2 | 10F~25F,29F~52F | |
| UN-HM219 | 1052.5 | 35 | 0 | 0 | 1142.5 | T2CW-M-2 | 10F~25F,29F~52F | |
| UN-HM220 | 1220 | 35 | 0 | 0 | 1310 | T2CW-L-1 | 10F~25F,29F~52F | |
| UN-HM221 | 1495 | 35 | 0 | 0 | 1585 | T2CW-K-2 | 10F~25F,29F~52F | |
| UN-HM222 | 952.5 | 35 | 0 | 0 | 1042.5 | T2CW-J-1 | 10F~25F,29F~52F | |
| UN-HM223 | 1645 | 35 | 0 | 0 | 1735 | T2CW-H-2 | 10F~25F,29F~52F | |
| UN-HM224 | 520 | 35 | 1 | 35 | 610 | T2CW-N-1 | 10F~25F,29F~52F | 數量減少 |

梗窗死牆位用

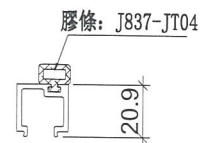
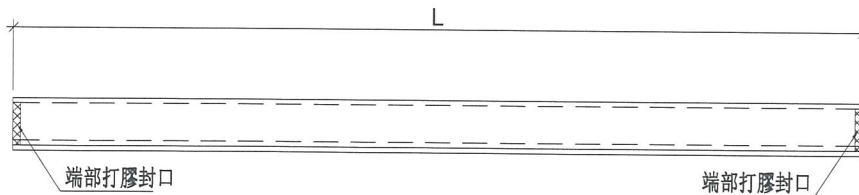

註明: 依據EI/10067C/18修改

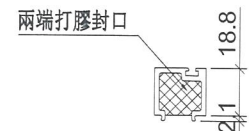

端部打膠示意圖

| | | | | | | | | |
|----|--------------------|----|-----|------------|----|------------|------------|--|
| 名稱 | 單玻插線 | 制圖 | 邱紅 | 2018.10.21 | 修改 | A | B | |
| 材料 | X85560 | 復核 | 謝永林 | 2019.01.02 | 日期 | 2019.01.25 | 2019.02.18 | |
| 顏色 | EC-DG-S332054 (3塗) | 批准 | | | 圖號 | UN-HM201 | | |



美特鋁質 有限公司
MIDI Aluminium Fabricator Ltd.



工程號 J-837 地盤 觀塘裕民坊

| 物料編號 | L | 總數量 | 分格尺寸 | 使用位置 | 樓層 | 備註 |
|-----------|-------|-----|--------|----------|-----------------|------|
| UN-HM201S | 858.5 | 35 | 907.5 | T2CW-H-1 | 10F~25F,29F~52F | 數量減少 |
| UN-HM202S | 968.5 | 35 | 1017.5 | T2CW-H-1 | 10F~25F,29F~52F | 數量減少 |
| UN-HM203S | 718.5 | 35 | 767.5 | T2CW-G-2 | 10F~25F,29F~52F | 數量減少 |
| UN-HM204S | 886 | 35 | 935 | T2CW-G-2 | 10F~25F,29F~52F | 數量減少 |
| UN-HM205S | 886 | 35 | 935 | T2CW-F-2 | 10F~25F,29F~52F | 數量減少 |
| UN-HM206S | 718.5 | 35 | 767.5 | T2CW-F-1 | 10F~25F,29F~52F | 數量減少 |
| UN-HM207S | 718.5 | 35 | 767.5 | T2CW-E-2 | 10F~25F,29F~52F | 數量減少 |
| UN-HM208S | 886 | 35 | 935 | T2CW-E-1 | 10F~25F,29F~52F | 數量減少 |
| UN-HM209S | 811 | 35 | 860 | T2CW-D-1 | 10F~25F,29F~52F | 數量減少 |
| UN-HM210S | 811 | 35 | 860 | T2CW-C-1 | 10F~25F,29F~52F | 數量減少 |
| UN-HM211S | 1236 | 35 | 1285 | T2CW-B-2 | 10F~25F,29F~52F | 數量減少 |
| UN-HM212S | 858.5 | 35 | 907.5 | T2CW-B-2 | 10F~25F,29F~52F | 數量減少 |
| UN-HM213S | 858.5 | 35 | 907.5 | T2CW-A-1 | 10F~25F,29F~52F | 數量減少 |
| UN-HM214S | 1136 | 35 | 1185 | T2CW-A-1 | 10F~25F,29F~52F | 數量減少 |
| UN-HM215S | 561 | 0 | 610 | T2CW-N-1 | 10F~25F,29F~52F | |
| UN-HM216S | 858.5 | 35 | 907.5 | T2CW-M-2 | 10F~25F,29F~52F | 數量減少 |
| UN-HM217S | 1011 | 35 | 1060 | T2CW-M-1 | 10F~25F,29F~52F | 數量減少 |
| UN-HM218S | 643.5 | 35 | 692.5 | T2CW-L-2 | 10F~25F,29F~52F | 數量減少 |
| UN-HM219S | 918.5 | 35 | 967.5 | T2CW-L-2 | 10F~25F,29F~52F | 數量減少 |
| UN-HM220S | 918.5 | 35 | 967.5 | T2CW-K-1 | 10F~25F,29F~52F | 數量減少 |
| UN-HM221S | 656 | 35 | 705 | T2CW-K-1 | 10F~25F,29F~52F | 數量減少 |
| UN-HM222S | 656 | 35 | 705 | T2CW-J-1 | 10F~25F,29F~52F | 數量減少 |
| UN-HM223S | 811 | 35 | 860 | T2CW-J-1 | 10F~25F,29F~52F | 數量減少 |

SD頂死牆位用

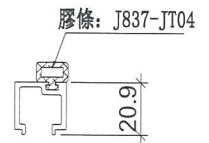
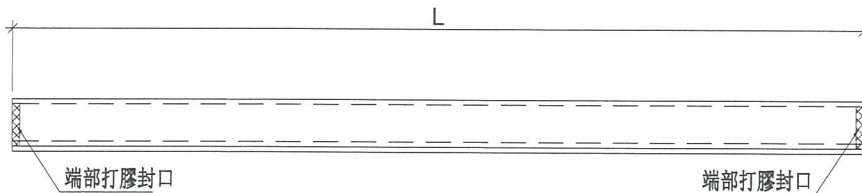

註明: 依據EI/10067C/18修改

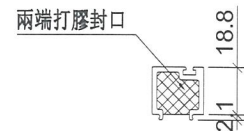

端部打膠示意圖

| | | | | | | | | |
|----|--------------------|----|-----|------------|----|------------|------------|--|
| 名稱 | 單玻插線 | 制圖 | 邱紅 | 2018.10.21 | 修改 | A | B | |
| 材料 | X85560 | 復核 | 謝永林 | 2019.01.02 | 日期 | 2019.01.25 | 2019.02.18 | |
| 顏色 | EC-DG-S332054 (3塗) | 批准 | | | 圖號 | UN-HM201S | | |

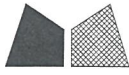

美特鋁質有限公司
MIDI Aluminium Fabricator Ltd.

| 物料編號 | 層數 | 每層 | 總數量 | 使用位置 | 樓層 |
|--------|----|----|-----|----------|-----------------|
| SZ-Y01 | 35 | 1 | 35 | T2CW-C-2 | 10F~25F,29F~52F |
| | 35 | 1 | 35 | T2CW-B-2 | 10F~25F,29F~52F |
| 合計： | | | 70 | | |

工程號 J-837 地盤 觀塘裕民坊

工廠用

註明：依據HK0304修改

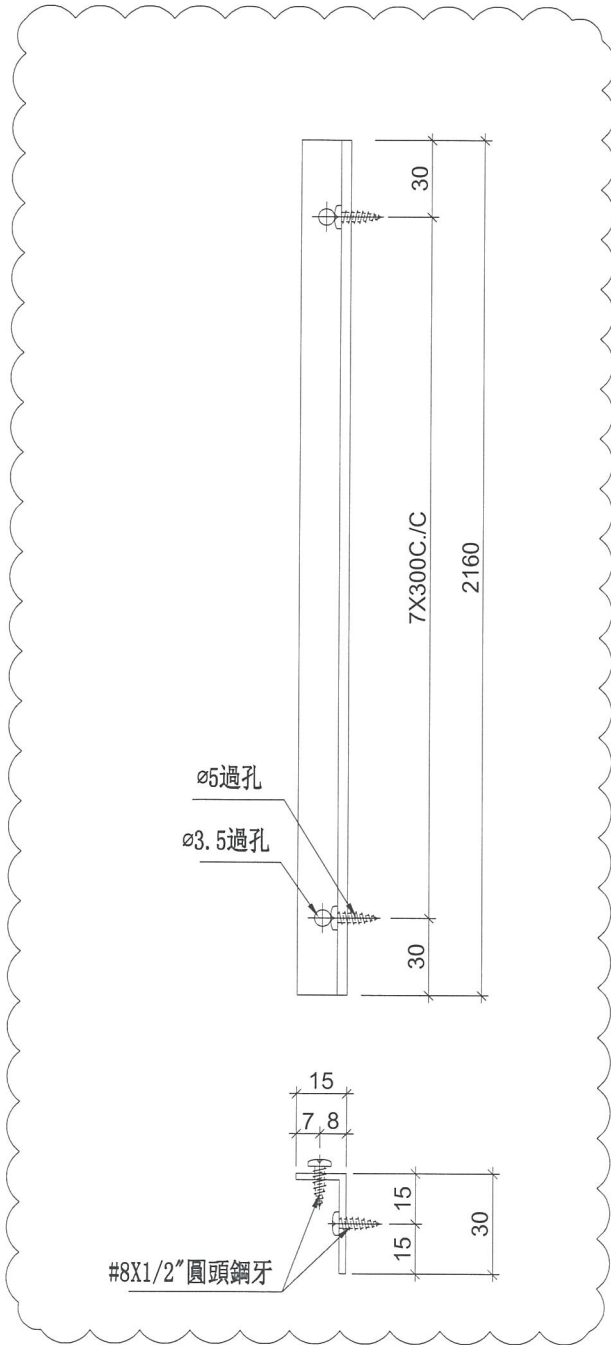

鏜料示意圖

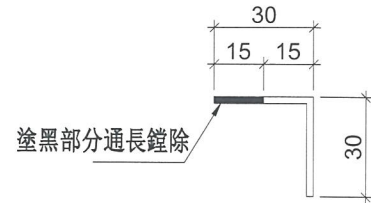

安裝示意圖

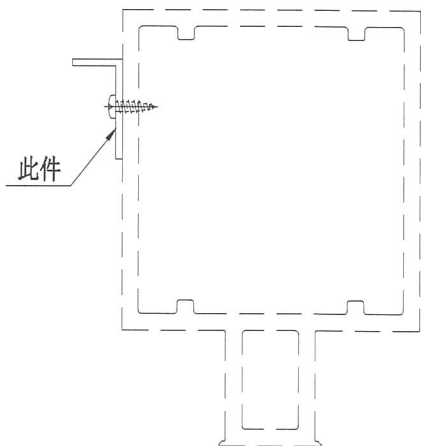

| | | | | | | | | |
|----|-----------|----|-----|------------|----|------------|--|--|
| 名稱 | 鋁角加工圖 | 制圖 | 邱紅 | 2018.12.21 | 修改 | A | | |
| 材料 | 30*30*2鋁角 | 復核 | 謝永林 | 2019.01.02 | 日期 | 2019.02.18 | | |
| 顏色 | MILL | 批准 | | | 圖號 | SZ-Y01 | | |

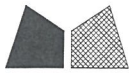

美特鋁質 有限公司
MIDI Aluminium Fabricator Ltd.

工程號 J-837 地盤 觀塘裕民坊

| 物料編號 | 層數 | 每層 | 數量 | 使用位置 | 樓層 |
|---------|----|----|-----|----------|-----------------|
| SZ-Y01R | 35 | 1 | 35 | T2CW-C-2 | 10F~25F,29F~52F |
| | 35 | 1 | 35 | T2CW-A-1 | 10F~25F,29F~52F |
| | 35 | 1 | 35 | T2CW-M-2 | 10F~25F,29F~52F |
| 合計： | | | 105 | | |

工廠用

註明：依據HK0304修改

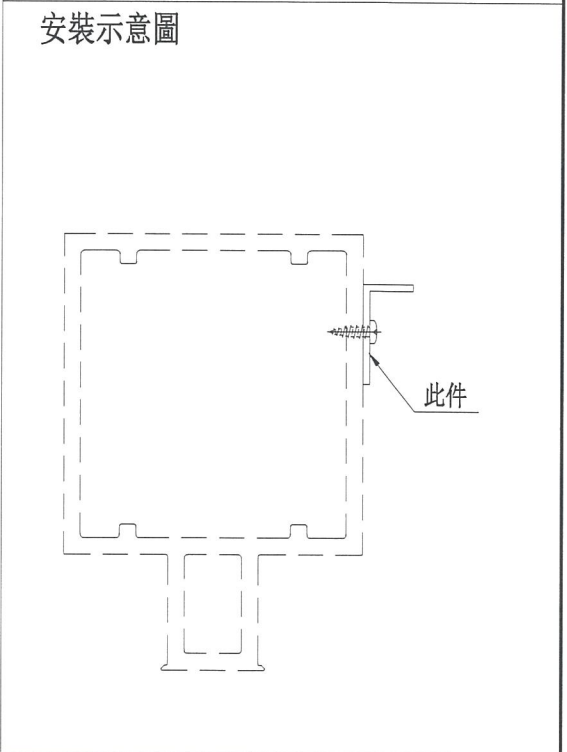
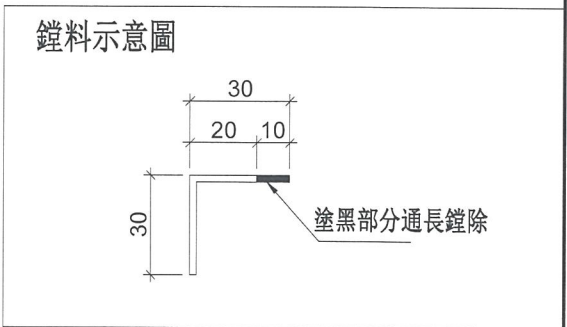
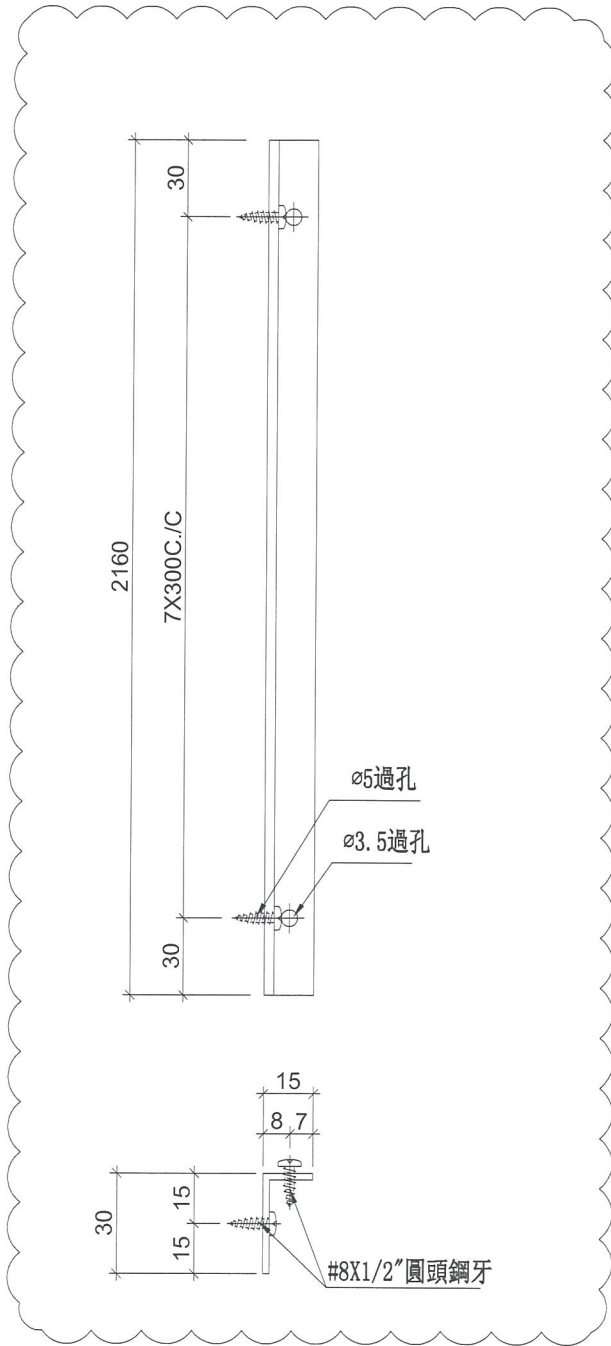

| | | | | | | | | |
|----|-----------|----|-----|------------|----|------------|--|--|
| 名稱 | 鋁角加工圖 | 制圖 | 邱紅 | 2018.12.21 | 修改 | A | | |
| 材料 | 30*30*2鋁角 | 復核 | 謝永林 | 2019.01.02 | 日期 | 2019.02.18 | | |
| 顏色 | MILL | 批准 | | | 圖號 | SZ-Y01R | | |



美特鋁質有限公司
MIDI Aluminium Fabricator Ltd.

工程號 J-837 地盤 觀塘裕民坊

*注意:
螺絲鑽平頭孔事宜, 請留意M5及3/16"螺絲
沉頭 (90° X Ø10), 供修螺絲后膠膠用

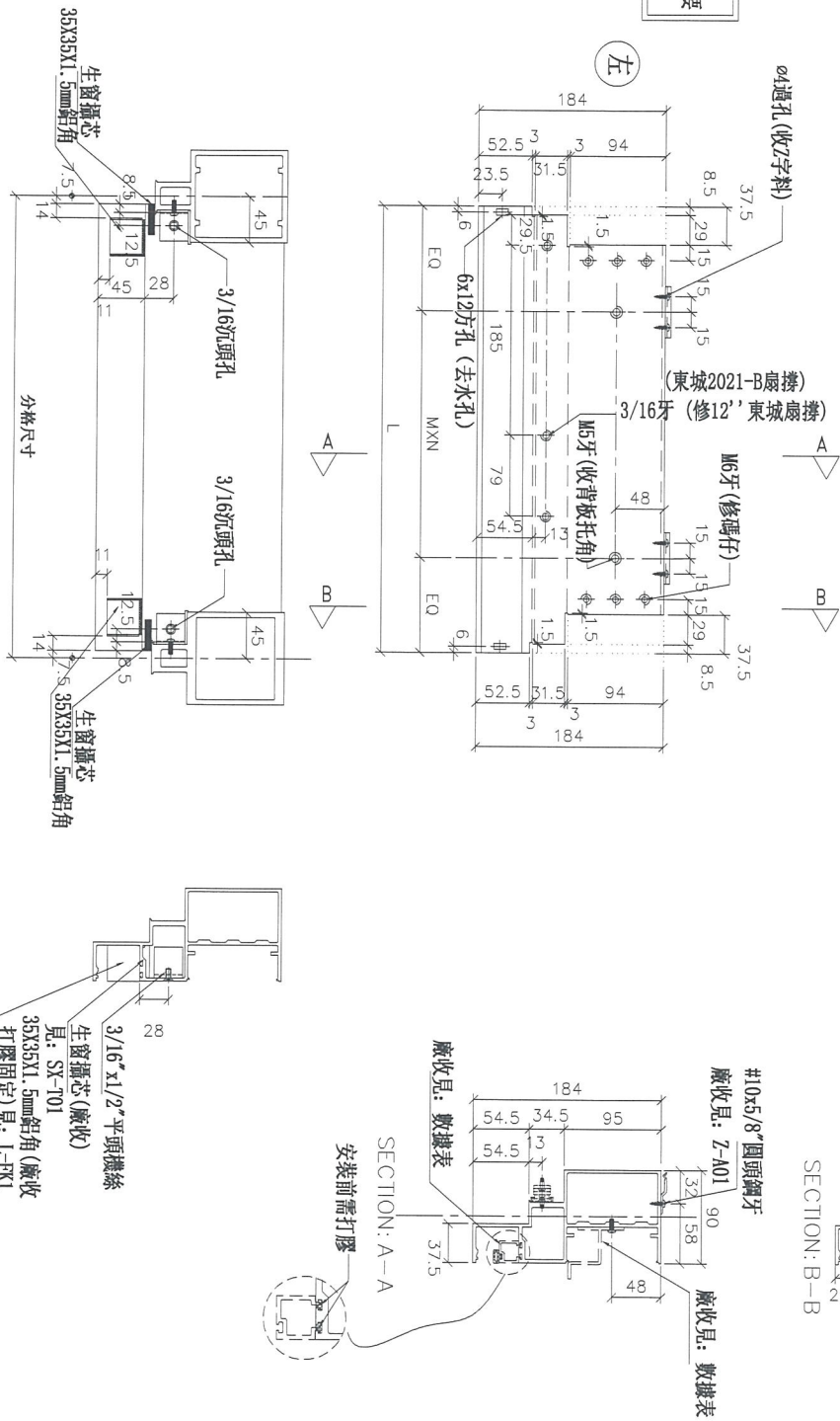

| | | | | | | | | | | |
|---------|-----|----|-----|---|---|------|------|----------|----------|------------------|
| 物料編號 | L | 數量 | M | X | N | EQ | 分格尺寸 | 使用位置 | 廠收背板托角編號 | 樓層 |
| UN-L02S | 435 | 35 | 250 | X | 1 | 92.5 | 450 | T2CW-H-1 | UN-HTT2 | UN-HM2a |
| | | | | | | | | | | 10F~25F, 29F~52F |

| | | | | | | | |
|----|--------------------|----|-----|------------|----|------------|--|
| 名稱 | 生梗橫料 | 制圖 | 邱紅 | 2019.01.22 | 修改 | A | |
| 材料 | X85553 | 復核 | 謝永林 | 2019.01.25 | 日期 | 2019.02.18 | |
| 顏色 | EC-DG-S332054 (3塗) | 批准 | | | 圖號 | UN-L02S | |



美特鋁質有限公司
MIDI Aluminium Fabricator Ltd.

工程號

J-837

地盤

觀塘裕民坊

*注意:
螺絲鑽平頭孔事宜, 請留意M5及3/16"螺絲鑽頭 (90° X ø10), 供修螺絲后膠膠用

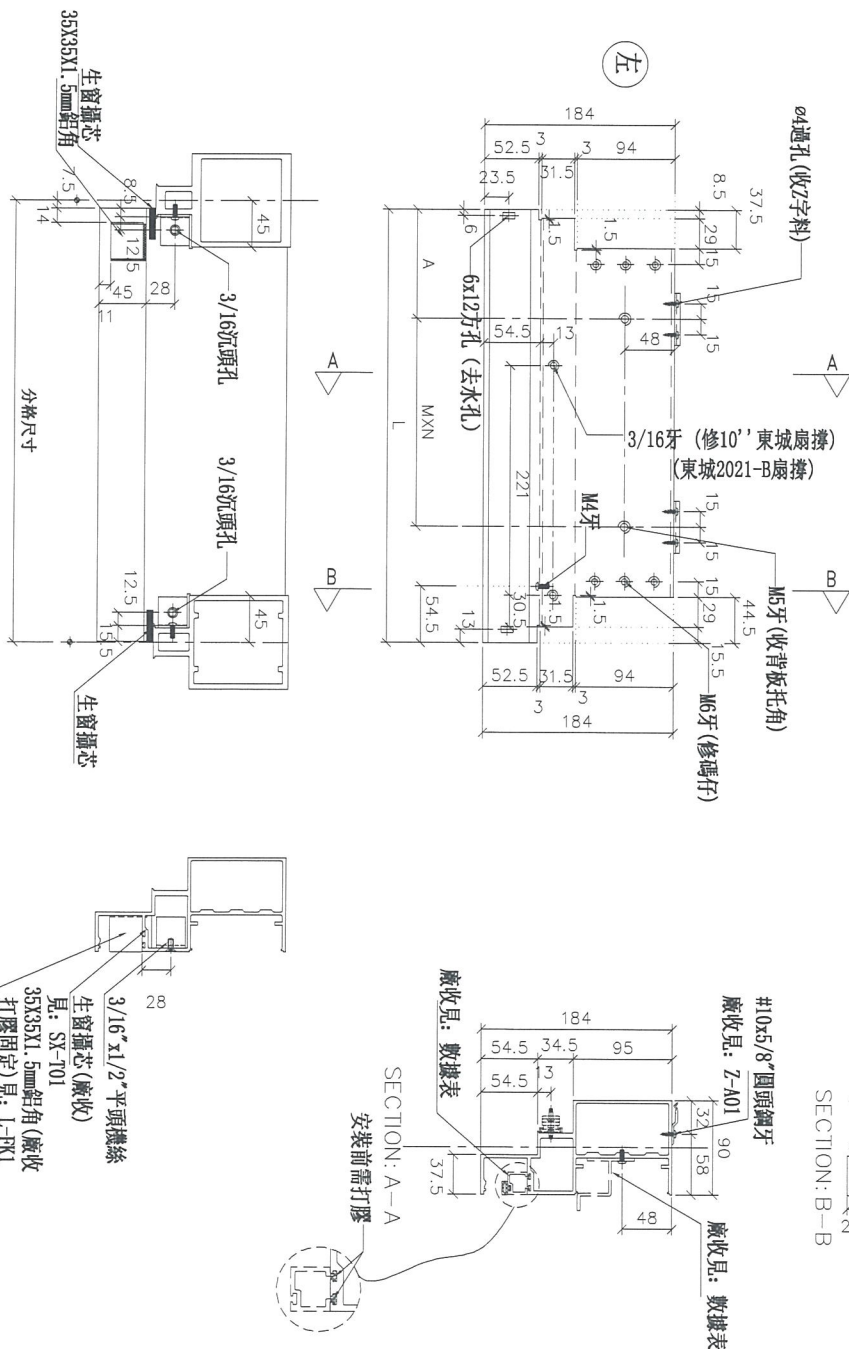

| | | | | | | | | | | |
|-----------|-----|----|-----|---|---|------|------|----------|----------|-----------------|
| 物料編號 | L | 數量 | M | X | N | A | 分格尺寸 | 使用位置 | 膠收窗柱尾角編號 | 樓層 |
| UN-ER24RS | 385 | 35 | 200 | X | 1 | 92.5 | 400 | T2CW-L-2 | UN-HT24 | 樓層 |
| | | | | | | | | | UN-EH24a | 0F~25F, 29F~52F |

| | | | | | | | |
|----|--------------------|----|-----|------------|----|------------|--|
| 名稱 | 生梗橫料 | 制圖 | 邱紅 | 2019.01.22 | 修改 | A | |
| 材料 | X85553 | 復核 | 謝永林 | 2019.01.25 | 日期 | 2019.02.18 | |
| 顏色 | EC-DG-S332054 (3塗) | 批准 | | | 圖號 | UN-ER24RS | |

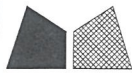

美特鋁質 有限公司
MIDI Aluminium Fabricator Ltd.

工程號 J-837 地盤 觀塘裕民坊

| 物料編號 | L | 層數 | 每層 | 總數量 | 分格尺寸 | B(左邊) | C(右邊) | 使用位置 | 樓層 |
|--------------|-------|----|----|-----|--------|-------|-------|----------|---------------------------------|
| UN-HM201S(D) | 858.5 | 8 | 1 | 8 | 907.5 | 170.5 | 無 | T2CW-H-1 | 10F,17F,23F,30F,37F,43F,49F,52F |
| UN-HM202S(D) | 968.5 | 8 | 1 | 8 | 1017.5 | 無 | 170.5 | T2CW-H-1 | 10F,17F,23F,30F,37F,43F,49F,52F |
| UN-HM203S(D) | 718.5 | 8 | 1 | 8 | 767.5 | 170.5 | 無 | T2CW-G-2 | 10F,17F,23F,30F,37F,43F,49F,52F |
| UN-HM204S(D) | 886 | 8 | 1 | 8 | 935 | 無 | 170.5 | T2CW-G-2 | 10F,17F,23F,30F,37F,43F,49F,52F |
| UN-HM205S(D) | 886 | 8 | 1 | 8 | 935 | 無 | 170.5 | T2CW-F-2 | 10F,17F,23F,30F,37F,43F,49F,52F |
| UN-HM206S(D) | 718.5 | 8 | 1 | 8 | 767.5 | 無 | 170.5 | T2CW-F-1 | 10F,17F,23F,30F,37F,43F,49F,52F |
| UN-HM207S(D) | 718.5 | 8 | 1 | 8 | 767.5 | 170.5 | 無 | T2CW-E-2 | 10F,17F,23F,30F,37F,43F,49F,52F |
| UN-HM208S(D) | 886 | 8 | 1 | 8 | 935 | 170.5 | 無 | T2CW-E-1 | 10F,17F,23F,30F,37F,43F,49F,52F |
| UN-HM209S(D) | 811 | 8 | 1 | 8 | 860 | 無 | 170.5 | T2CW-D-1 | 10F,17F,23F,30F,37F,43F,49F,52F |
| UN-HM210S(D) | 811 | 8 | 1 | 8 | 860 | 170.5 | 無 | T2CW-C-1 | 10F,17F,23F,30F,37F,43F,49F,52F |
| UN-HM211S(D) | 1236 | 8 | 1 | 8 | 1285 | 170.5 | 無 | T2CW-B-2 | 10F,17F,23F,30F,37F,43F,49F,52F |
| UN-HM212S(D) | 858.5 | 8 | 1 | 8 | 907.5 | 無 | 170.5 | T2CW-B-2 | 10F,17F,23F,30F,37F,43F,49F,52F |
| UN-HM213S(D) | 858.5 | 8 | 1 | 8 | 907.5 | 170.5 | 無 | T2CW-A-1 | 10F,17F,23F,30F,37F,43F,49F,52F |
| UN-HM214S(D) | 1136 | 8 | 1 | 8 | 1185 | 無 | 170.5 | T2CW-A-1 | 10F,17F,23F,30F,37F,43F,49F,52F |
| UN-HM216S(D) | 858.5 | 8 | 1 | 8 | 907.5 | 170.5 | 無 | T2CW-M-2 | 10F,17F,23F,30F,37F,43F,49F,52F |
| UN-HM217S(D) | 1011 | 8 | 1 | 8 | 1060 | 170.5 | 無 | T2CW-M-1 | 10F,17F,23F,30F,37F,43F,49F,52F |
| UN-HM218S(D) | 643.5 | 8 | 1 | 8 | 692.5 | 170.5 | 無 | T2CW-L-2 | 10F,17F,23F,30F,37F,43F,49F,52F |
| UN-HM219S(D) | 918.5 | 8 | 1 | 8 | 967.5 | 無 | 170.5 | T2CW-L-2 | 10F,17F,23F,30F,37F,43F,49F,52F |
| UN-HM220S(D) | 918.5 | 8 | 1 | 8 | 967.5 | 170.5 | 無 | T2CW-K-1 | 10F,17F,23F,30F,37F,43F,49F,52F |
| UN-HM221S(D) | 656 | 8 | 1 | 8 | 705 | 無 | 170.5 | T2CW-K-1 | 10F,17F,23F,30F,37F,43F,49F,52F |
| UN-HM222S(D) | 656 | 8 | 1 | 8 | 705 | 170.5 | 無 | T2CW-J-1 | 10F,17F,23F,30F,37F,43F,49F,52F |
| UN-HM223S(D) | 811 | 8 | 1 | 8 | 860 | 170.5 | 無 | T2CW-J-1 | 10F,17F,23F,30F,37F,43F,49F,52F |

註明：依據EI/10067C/18修改

SD頂死牆吊船位用

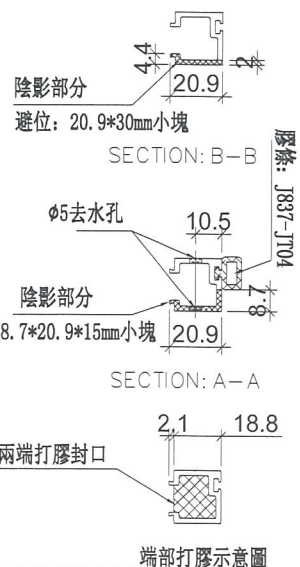
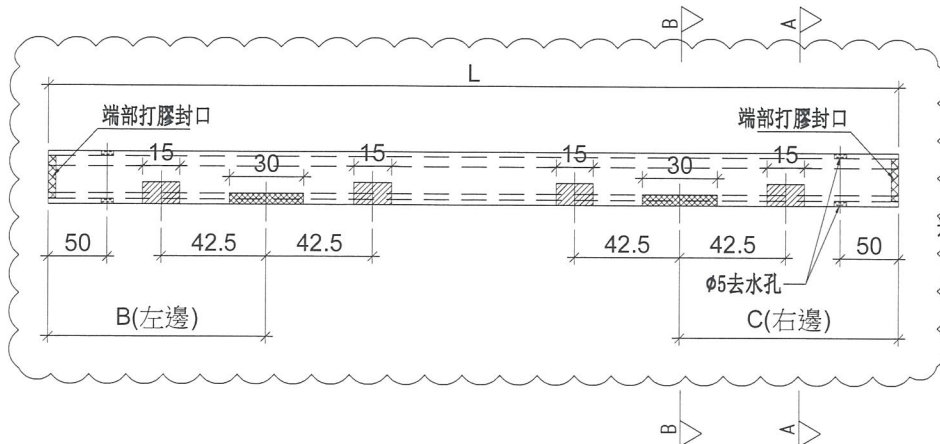

| | | | | | | | |
|----|--------------------|----|-----|------------|----|--------------|--|
| 名稱 | 單玻插線 | 制圖 | 邱紅 | 2019.01.22 | 修改 | A | |
| 材料 | X85560 | 復核 | 謝永林 | 2019.01.25 | 日期 | 2019.02.18 | |
| 顏色 | EC-DG-S332054 (3塗) | 批准 | | | 圖號 | UN-HM201S(D) | |

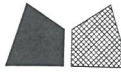

美特鋁質有限公司
MIDI Aluminium Fabricator Ltd.

工程號 J-837 地盤 觀塘裕民坊

| 物料編號 | L | 層數 | 每層 | 總數量 | 分格尺寸 | 使用位置 | 樓層 | 備註 |
|----------|-----|----|----|-----|------|----------|----------------|----|
| UN-EH1a | 625 | 35 | 1 | 35 | 650 | T2CW-H-1 | 10F~25F,29~52F | |
| | 625 | 35 | 1 | 35 | 650 | T2CW-F-1 | 10F~25F,29~52F | |
| | 625 | 35 | 1 | 35 | 650 | T2CW-C-2 | 10F~25F,29~52F | |
| | 625 | 35 | 1 | 35 | 650 | T2CW-B-2 | 10F~25F,29~52F | |
| | 625 | 35 | 1 | 35 | 650 | T2CW-A-1 | 10F~25F,29~52F | |
| | 625 | 35 | 1 | 35 | 650 | T2CW-M-2 | 10F~25F,29~52F | |
| | 625 | 35 | 1 | 35 | 650 | T2CW-L-1 | 10F~25F,29~52F | |
| UN-EH2a | 425 | 35 | 1 | 35 | 450 | T2CW-A-2 | 10F~25F,29~52F | |
| | 425 | 35 | 1 | 35 | 450 | T2CW-M-3 | 10F~25F,29~52F | |
| | 425 | 35 | 0 | 0 | 450 | T2CW-L-2 | 10F~25F,29~52F | 取消 |
| UN-EH24a | 375 | 35 | 1 | 35 | 400 | T2CW-H-2 | 10F~25F,29~52F | 新增 |

註明：依據EI/10067C/18修改

生窗右邊死牆位二合一底用

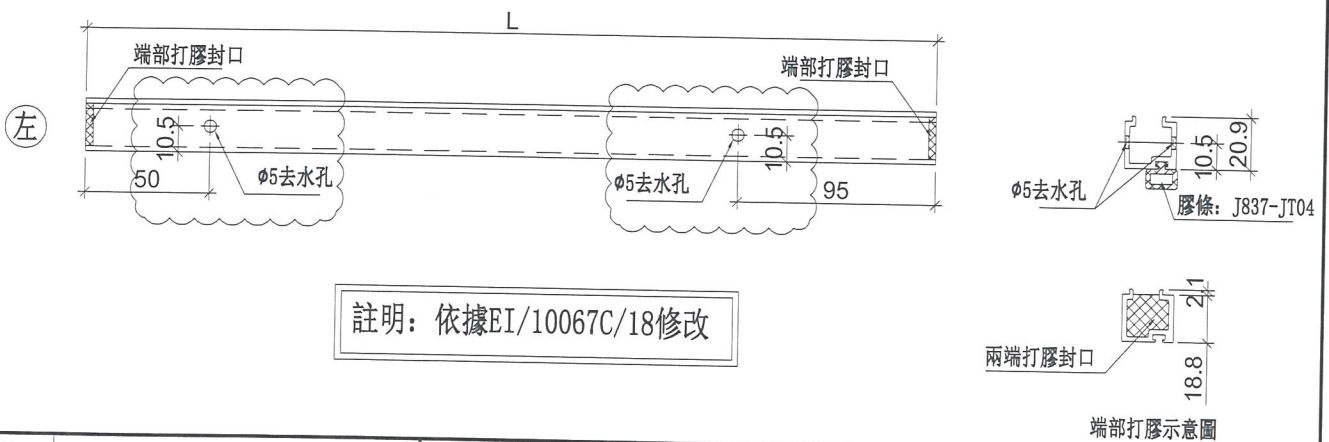

註明：依據EI/10067C/18修改

| | | | | | | | |
|----|--------------------|----|-----|------------|----|------------|--|
| 名稱 | 單玻插線 | 制圖 | 邱紅 | 2019.01.22 | 修改 | A | |
| 材料 | X85560 | 復核 | 謝永林 | 2019.01.25 | 日期 | 2019.02.18 | |
| 顏色 | EC-DG-S332054 (3塗) | 批准 | | | 圖號 | UN-EH1a | |

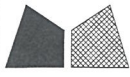

美特鋁質 有限公司
MIDI Aluminium Fabricator Ltd.

工程號 J-837 地盤 觀塘裕民坊

| 物料編號 | L | 層數 | 每層 | 總數量 | 分格尺寸 | 使用位置 | 樓層 | 備註 |
|-----------|-----|----|----|-----|------|----------|-----------------|----|
| UN-EH1aR | 625 | 35 | 1 | 35 | 650 | T2CW-H-1 | 10F~25F,29F~52F | |
| | 625 | 35 | 1 | 35 | 650 | T2CW-G-2 | 10F~25F,29F~52F | |
| | 625 | 35 | 1 | 35 | 650 | T2CW-E-2 | 10F~25F,29F~52F | |
| | 625 | 35 | 1 | 35 | 650 | T2CW-C-2 | 10F~25F,29F~52F | |
| | 625 | 35 | 1 | 35 | 650 | T2CW-B-2 | 10F~25F,29F~52F | |
| | 625 | 35 | 1 | 35 | 650 | T2CW-A-1 | 10F~25F,29F~52F | |
| | 625 | 35 | 1 | 35 | 650 | T2CW-N-2 | 10F~25F,29F~52F | |
| | 625 | 35 | 1 | 35 | 650 | T2CW-M-2 | 10F~25F,29F~52F | |
| | 625 | 35 | 1 | 35 | 650 | T2CW-K-2 | 10F~25F,29F~52F | |
| UN-EH2aR | 425 | 35 | 1 | 35 | 450 | T2CW-B-1 | 10F~25F,29F~52F | |
| | 425 | 35 | 1 | 35 | 450 | T2CW-M-3 | 10F~25F,29F~52F | |
| | 425 | 35 | 1 | 35 | 450 | T2CW-H-2 | 10F~25F,29F~52F | |
| | 425 | 35 | 1 | 35 | 450 | T2CW-L-2 | 10F~25F,29F~52F | 新增 |
| UN-EH16aR | 525 | 35 | 1 | 35 | 550 | T2CW-M-3 | 10F~25F,29F~52F | |
| UN-EH24aR | 375 | 35 | 0 | 0 | 400 | T2CW-L-2 | 10F~25F,29F~52F | 取消 |

註明：依據EI/10067C/18修改

生窗左邊死牆位二合一底用

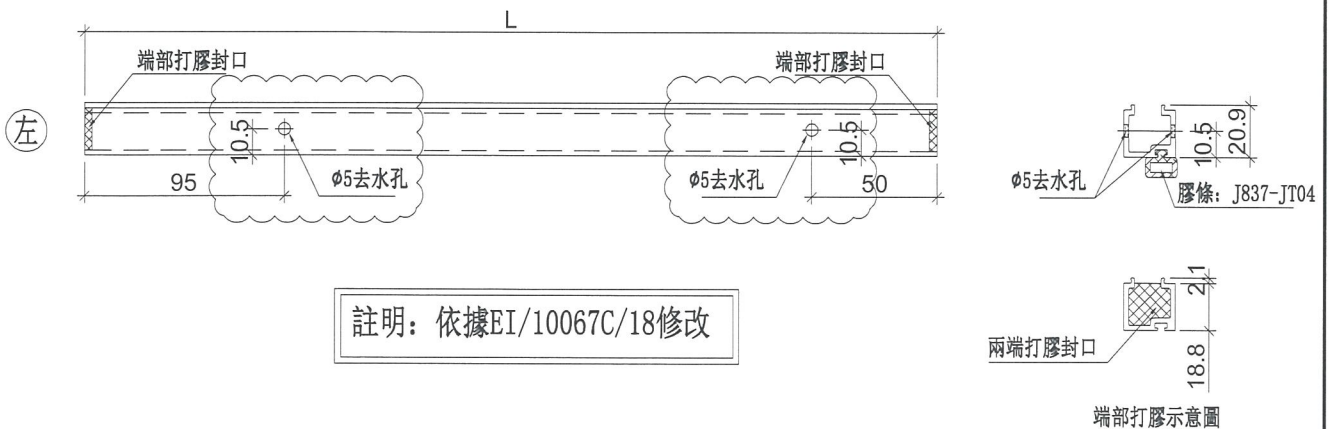

註明：依據EI/10067C/18修改

| | | | | | | | |
|----|--------------------|----|-----|------------|----|------------|--|
| 名稱 | 單玻插線 | 制圖 | 邱紅 | 2019.01.22 | 修改 | A | |
| 材料 | X85560 | 復核 | 謝永林 | 2019.01.25 | 日期 | 2019.02.18 | |
| 顏色 | EC-DG-S332054 (3塗) | 批准 | | | 圖號 | UN-EH1aR | |



美特鋁質 有限公司
MIDI Aluminium Fabricator Ltd.

工程號 J-837 地盤 觀塘裕民坊

| 物料編號 | L | 層數 | 每層 | 總數量 | 分格尺寸 | 使用位置 | 樓層 | 備註 |
|-----------|--------|----|----|-----|--------|----------|-----------------|----|
| UN-EH201a | 1479.5 | 35 | 1 | 35 | 1525 | T2CW-H-1 | 10F~25F,29F~52F | |
| UN-EH204a | 1072 | 35 | 1 | 35 | 1117.5 | T2CW-F-1 | 10F~25F,29F~52F | |
| UN-EH206a | 1334.5 | 35 | 1 | 35 | 1380 | T2CW-C-2 | 10F~25F,29F~52F | |
| UN-EH208a | 1097 | 35 | 1 | 35 | 1142.5 | T2CW-B-2 | 10F~25F,29F~52F | |
| UN-EH211a | 1689.5 | 35 | 1 | 35 | 1735 | T2CW-A-2 | 10F~25F,29F~52F | |
| UN-EH212a | 1479.5 | 35 | 1 | 35 | 1525 | T2CW-A-1 | 10F~25F,29F~52F | |
| UN-EH218a | 1479.5 | 35 | 1 | 35 | 1525 | T2CW-M-2 | 10F~25F,29F~52F | |
| UN-EH220a | 1264.5 | 35 | 1 | 35 | 1310 | T2CW-L-1 | 10F~25F,29F~52F | |

註明：依據EI/10067C/18修改

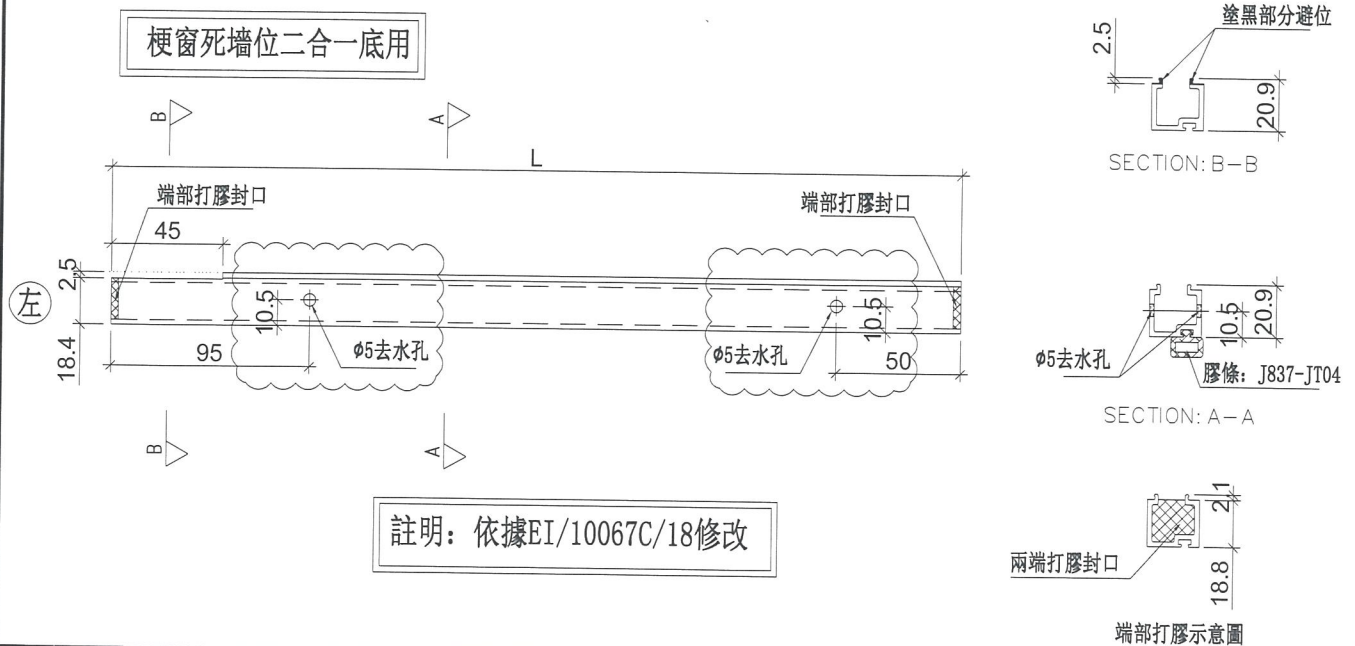

| | | | | | | | |
|----|--------------------|----|-----|------------|----|------------|--|
| 名稱 | 單玻插線 | 制圖 | 邱紅 | 2019.01.22 | 修改 | A | |
| 材料 | X85560 | 復核 | 謝永林 | 2019.01.25 | 日期 | 2019.02.18 | |
| 顏色 | EC-DG-S332054 (3塗) | 批准 | | | 圖號 | UN-EH201a | |

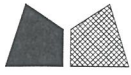

美特鋁質 有限公司
MIDI Aluminium Fabricator Ltd.

工程號 J-837 地盤 觀塘裕民坊

| 物料編號 | L | 層數 | 每層 | 總數量 | 分格尺寸 | 使用位置 | 樓層 | 備註 |
|------------|--------|----|----|-----|--------|----------|-----------------|----|
| UN-EH202aR | 1479.5 | 35 | 1 | 35 | 1525 | T2CW-H-1 | 10F~25F,29F~52F | |
| UN-EH203aR | 1072 | 35 | 1 | 35 | 1117.5 | T2CW-G-2 | 10F~25F,29F~52F | |
| UN-EH205aR | 1072 | 35 | 1 | 35 | 1117.5 | T2CW-E-2 | 10F~25F,29F~52F | |
| UN-EH207aR | 1334.5 | 35 | 1 | 35 | 1380 | T2CW-C-2 | 10F~25F,29F~52F | |
| UN-EH209aR | 1479.5 | 35 | 1 | 35 | 1525 | T2CW-B-2 | 10F~25F,29F~52F | |
| UN-EH210aR | 1689.5 | 35 | 1 | 35 | 1735 | T2CW-B-1 | 10F~25F,29F~52F | |
| UN-EH213aR | 1097 | 35 | 1 | 35 | 1142.5 | T2CW-A-1 | 10F~25F,29F~52F | |
| UN-EH215aR | 1072 | 35 | 1 | 35 | 1117.5 | T2CW-N-2 | 10F~25F,29F~52F | |
| UN-EH216aR | 1139.5 | 35 | 1 | 35 | 1185 | T2CW-M-3 | 10F~25F,29F~52F | |
| UN-EH219aR | 1097 | 35 | 1 | 35 | 1142.5 | T2CW-M-2 | 10F~25F,29F~52F | |
| UN-EH221aR | 1539.5 | 35 | 1 | 35 | 1585 | T2CW-K-2 | 10F~25F,29F~52F | |
| UN-EH222aR | 997 | 35 | 1 | 35 | 1042.5 | T2CW-J-1 | 10F~25F,29F~52F | |

註明：依據EI/10067C/18修改

梗窗死牆位二合一底用

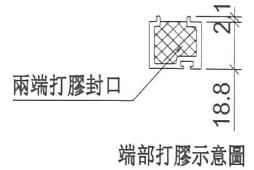
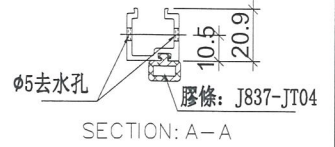
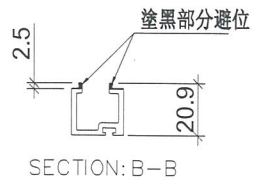
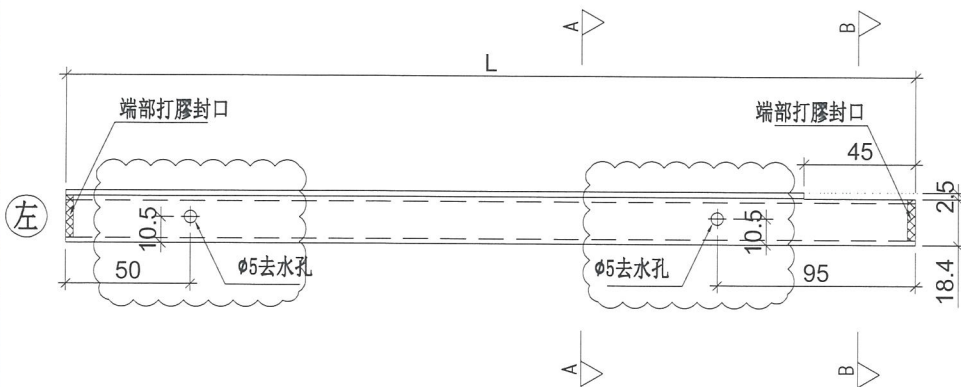

註明：依據EI/10067C/18修改

| | | | | | | | | |
|----|--------------------|----|-----|------------|----|------------|--|--|
| 名稱 | 單玻插線 | 制圖 | 邱紅 | 2019.01.22 | 修改 | A | | |
| 材料 | X85560 | 復核 | 謝永林 | 2019.01.25 | 日期 | 2019.02.18 | | |
| 顏色 | EC-DG-S332054 (3塗) | 批准 | | | 圖號 | UN-EH202aR | | |



美特鋁質 有限公司
MIDI Aluminium Fabricator Ltd.

工程號 J-837 地盤 觀塘裕民坊

| 物料編號 | L | 層數 | 每層 | 總數量 | 分格尺寸 | 使用位置 | 樓層 | 備註 |
|------------|------|----|----|-----|------|----------|-----------------|----|
| UN-EH217aW | 1759 | 35 | 1 | 35 | 1760 | T2CW-M-3 | 10F~25F,29F~52F | |
| UN-EH223aW | 1734 | 35 | 1 | 35 | 1735 | T2CW-H-2 | 10F~25F,29F~52F | |

註明：依據EI/10067C/18修改

梗窗死牆位二合一底用

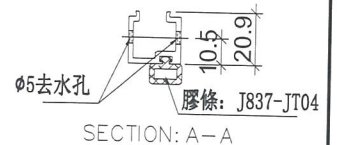
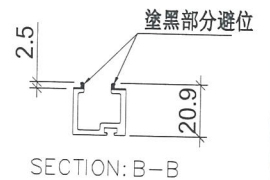
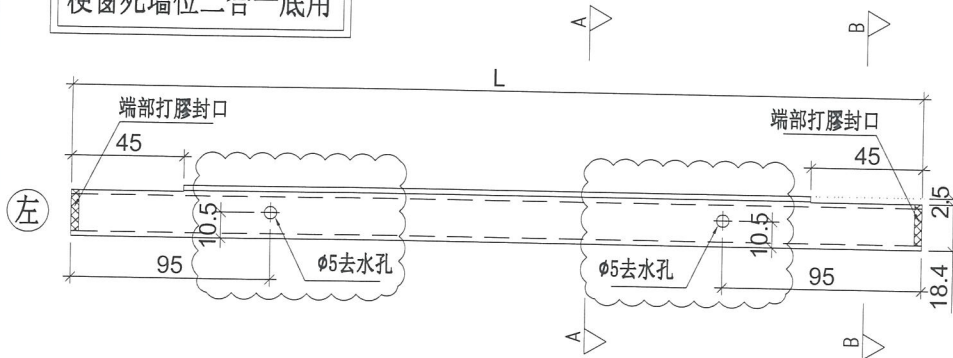

註明：依據EI/10067C/18修改

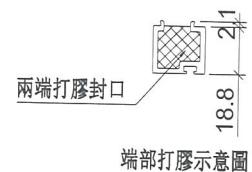

| | | | | | | | | |
|----|--------------------|----|-----|------------|----|------------|--|--|
| 名稱 | 單玻插線 | 制圖 | 邱紅 | 2019.01.22 | 修改 | A | | |
| 材料 | X85560 | 復核 | 謝永林 | 2019.01.25 | 日期 | 2019.02.18 | | |
| 顏色 | EC-DG-S332054 (3塗) | 批準 | | | 圖號 | UN-EH217aW | | |

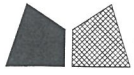

美特鋁質 有限公司
MIDI Aluminium Fabricator Ltd.

工程號 J-837 地盤 觀塘裕民坊

| 物料編號 | L | 層數 | 每層 | 總數量 | 分格尺寸 | 使用位置 | 樓層 |
|----------|-----|----|----|-----|------|----------|-----------------|
| UN-HM1a | 601 | 35 | 1 | 35 | 650 | T2CW-G-2 | 10F~25F,29F~52F |
| | 601 | 35 | 1 | 35 | 650 | T2CW-F-2 | 10F~25F,29F~52F |
| | 601 | 35 | 1 | 35 | 650 | T2CW-E-1 | 10F~25F,29F~52F |
| | 601 | 35 | 1 | 35 | 650 | T2CW-D-1 | 10F~25F,29F~52F |
| | 601 | 35 | 1 | 35 | 650 | T2CW-C-1 | 10F~25F,29F~52F |
| | 601 | 35 | 2 | 70 | 650 | T2CW-B-2 | 10F~25F,29F~52F |
| | 601 | 35 | 2 | 70 | 650 | T2CW-A-1 | 10F~25F,29F~52F |
| | 601 | 35 | 1 | 35 | 650 | T2CW-N-2 | 10F~25F,29F~52F |
| | 601 | 35 | 1 | 35 | 650 | T2CW-M-2 | 10F~25F,29F~52F |
| | 601 | 35 | 1 | 35 | 650 | T2CW-M-1 | 10F~25F,29F~52F |
| UN-HM2a | 401 | 35 | 2 | 70 | 450 | T2CW-H-1 | 10F~25F,29F~52F |
| | 401 | 35 | 1 | 35 | 450 | T2CW-G-2 | 10F~25F,29F~52F |
| | 401 | 35 | 1 | 35 | 450 | T2CW-F-1 | 10F~25F,29F~52F |
| | 401 | 35 | 1 | 35 | 450 | T2CW-E-2 | 10F~25F,29F~52F |
| | 401 | 35 | 1 | 35 | 450 | T2CW-B-1 | 10F~25F,29F~52F |
| | 401 | 35 | 1 | 35 | 450 | T2CW-A-2 | 10F~25F,29F~52F |
| | 401 | 35 | 1 | 35 | 450 | T2CW-N-1 | 10F~25F,29F~52F |
| | 401 | 35 | 1 | 35 | 450 | T2CW-K-1 | 10F~25F,29F~53F |
| | 401 | 35 | 1 | 35 | 450 | T2CW-J-1 | 10F~25F,29F~53F |
| UN-HM25a | 376 | 35 | 1 | 35 | 425 | T2CW-K-1 | 10F~25F,29F~52F |
| | 376 | 35 | 1 | 35 | 425 | T2CW-J-1 | 10F~25F,29F~52F |

新增

生窗死牆位底用

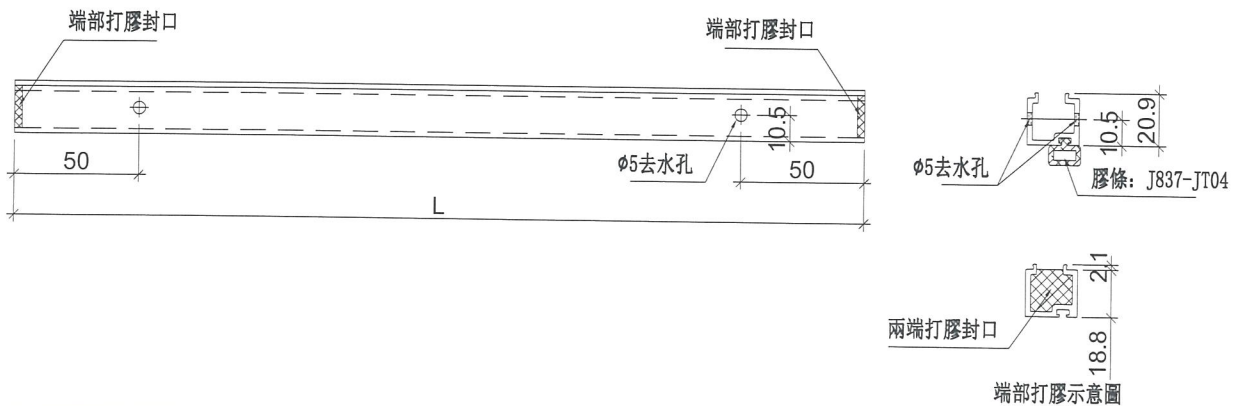

| | | | | | | | |
|----|--------------------|----|-----|------------|----|---------|--|
| 名稱 | 單玻插線 | 制圖 | 邱紅 | 2019.02.18 | 修改 | | |
| 材料 | X85560 | 復核 | 謝永林 | 2019.02.19 | 日期 | | |
| 顏色 | EC-DG-S332054 (3塗) | 批准 | | | 圖號 | UN-HM1a | |



美特鋁質 有限公司

MIDI Aluminium Fabricator Ltd.

工程號

J-837

地盤

觀塘裕民坊

| 物料編號 | L | 層數 | 每層 | 總數量 | 分格尺寸 | 使用位置 | 樓層 |
|-----------|--------|----|----|-----|--------|----------|-----------------|
| UN-HM214a | 1667.5 | 35 | 1 | 35 | 1757.5 | T2CW-N-2 | 10F~25F,29F~52F |
| UN-HM224a | 520 | 35 | 1 | 35 | 610 | T2CW-N-1 | 10F~25F,29F~52F |

新增

梗窗死牆位底用

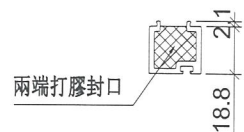
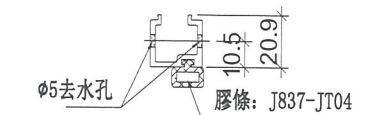
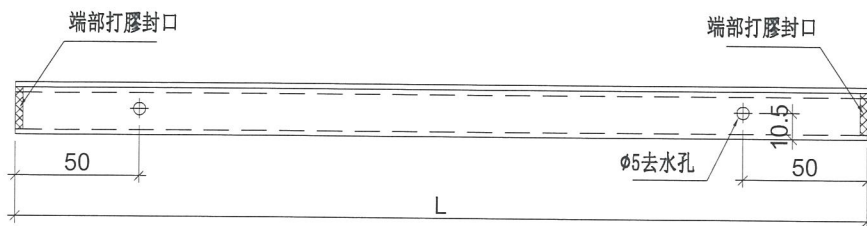

端部打膠示意圖

| | | | | | | | |
|----|--------------------|----|-----|------------|----|-----------|--|
| 名稱 | 單玻插線 | 制圖 | 邱紅 | 2019.02.18 | 修改 | | |
| 材料 | X85560 | 復核 | 謝永林 | 2019.02.19 | 日期 | | |
| 顏色 | EC-DG-S332054 (3塗) | 批准 | | | 圖號 | UN-HM214a | |



美特鋁質 有限公司
MIDI Aluminium Fabricator Ltd.

工程號 J-837 地盤 觀塘裕民坊

| 物料編號 | L | 總數量 | 分格尺寸 | 使用位置 | 樓層 |
|------------|-------|-----|--------|----------|---|
| UN-HM201aS | 858.5 | 27 | 907.5 | T2CW-H-1 | 11F~16F, 18F~22F, 25F, 29F, 31F~36F, 38F~42F, 45F~48F, 50F, 51F |
| UN-HM202aS | 968.5 | 27 | 1017.5 | T2CW-H-1 | 11F~16F, 18F~22F, 25F, 29F, 31F~36F, 38F~42F, 45F~48F, 50F, 51F |
| UN-HM203aS | 718.5 | 27 | 767.5 | T2CW-G-2 | 11F~16F, 18F~22F, 25F, 29F, 31F~36F, 38F~42F, 45F~48F, 50F, 51F |
| UN-HM204aS | 886 | 27 | 935 | T2CW-G-2 | 11F~16F, 18F~22F, 25F, 29F, 31F~36F, 38F~42F, 45F~48F, 50F, 51F |
| UN-HM205aS | 886 | 27 | 935 | T2CW-F-2 | 11F~16F, 18F~22F, 25F, 29F, 31F~36F, 38F~42F, 45F~48F, 50F, 51F |
| UN-HM206aS | 718.5 | 27 | 767.5 | T2CW-F-1 | 11F~16F, 18F~22F, 25F, 29F, 31F~36F, 38F~42F, 45F~48F, 50F, 51F |
| UN-HM207aS | 718.5 | 27 | 767.5 | T2CW-E-2 | 11F~16F, 18F~22F, 25F, 29F, 31F~36F, 38F~42F, 45F~48F, 50F, 51F |
| UN-HM208aS | 886 | 27 | 935 | T2CW-E-1 | 11F~16F, 18F~22F, 25F, 29F, 31F~36F, 38F~42F, 45F~48F, 50F, 51F |
| UN-HM209aS | 811 | 27 | 860 | T2CW-D-1 | 11F~16F, 18F~22F, 25F, 29F, 31F~36F, 38F~42F, 45F~48F, 50F, 51F |
| UN-HM210aS | 811 | 27 | 860 | T2CW-C-1 | 11F~16F, 18F~22F, 25F, 29F, 31F~36F, 38F~42F, 45F~48F, 50F, 51F |
| UN-HM211aS | 1236 | 27 | 1285 | T2CW-B-2 | 11F~16F, 18F~22F, 25F, 29F, 31F~36F, 38F~42F, 45F~48F, 50F, 51F |
| UN-HM212aS | 858.5 | 27 | 907.5 | T2CW-B-2 | 11F~16F, 18F~22F, 25F, 29F, 31F~36F, 38F~42F, 45F~48F, 50F, 51F |
| UN-HM213aS | 858.5 | 27 | 907.5 | T2CW-A-1 | 11F~16F, 18F~22F, 25F, 29F, 31F~36F, 38F~42F, 45F~48F, 50F, 51F |
| UN-HM214aS | 1136 | 27 | 1185 | T2CW-A-1 | 11F~16F, 18F~22F, 25F, 29F, 31F~36F, 38F~42F, 45F~48F, 50F, 51F |
| UN-HM216aS | 858.5 | 27 | 907.5 | T2CW-M-2 | 11F~16F, 18F~22F, 25F, 29F, 31F~36F, 38F~42F, 45F~48F, 50F, 51F |
| UN-HM217aS | 1011 | 27 | 1060 | T2CW-M-1 | 11F~16F, 18F~22F, 25F, 29F, 31F~36F, 38F~42F, 45F~48F, 50F, 51F |
| UN-HM218aS | 643.5 | 27 | 692.5 | T2CW-L-2 | 11F~16F, 18F~22F, 25F, 29F, 31F~36F, 38F~42F, 45F~48F, 50F, 51F |
| UN-HM219aS | 918.5 | 27 | 967.5 | T2CW-L-2 | 11F~16F, 18F~22F, 25F, 29F, 31F~36F, 38F~42F, 45F~48F, 50F, 51F |
| UN-HM220aS | 918.5 | 27 | 967.5 | T2CW-K-1 | 11F~16F, 18F~22F, 25F, 29F, 31F~36F, 38F~42F, 45F~48F, 50F, 51F |
| UN-HM221aS | 656 | 27 | 705 | T2CW-K-1 | 11F~16F, 18F~22F, 25F, 29F, 31F~36F, 38F~42F, 45F~48F, 50F, 51F |
| UN-HM222aS | 656 | 27 | 705 | T2CW-J-1 | 11F~16F, 18F~22F, 25F, 29F, 31F~36F, 38F~42F, 45F~48F, 50F, 51F |
| UN-HM223aS | 811 | 27 | 860 | T2CW-J-1 | 11F~16F, 18F~22F, 25F, 29F, 31F~36F, 38F~42F, 45F~48F, 50F, 51F |

新增

SD頂死牆位底用

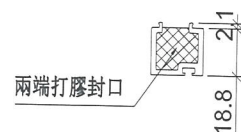
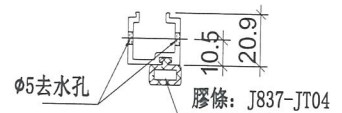
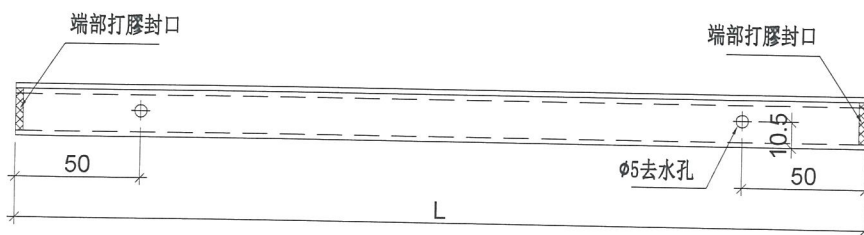

端部打膠示意圖

| | | | | | | |
|----|--------------------|----|-----|------------|----|------------|
| 名稱 | 單玻插線 | 制圖 | 邱紅 | 2019.02.18 | 修改 | |
| 材料 | X85560 | 復核 | 謝永林 | 2019.02.19 | 日期 | |
| 顏色 | EC-DG-S332054 (3塗) | 批准 | | | 圖號 | UN-HM201aS |

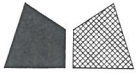

美特鋁質有限公司
MIDI Aluminium Fabricator Ltd.

工程號 J-837 地盤 觀塘裕民坊

左SHL右SD梗

*請用A3紙打印

| 數量 | 位置 | 樓層 |
|----|----------|------------------|
| 35 | T2CW-H-1 | 10F~25F, 29F~52F |
| 35 | T2CW-F-2 | 10F~25F, 29F~52F |
| 35 | T2CW-F-1 | 10F~25F, 29F~52F |
| 35 | T2CW-D-1 | 10F~25F, 29F~52F |
| 70 | T2CW-B-2 | 10F~25F, 29F~52F |
| 35 | T2CW-L-2 | 10F~25F, 29F~52F |

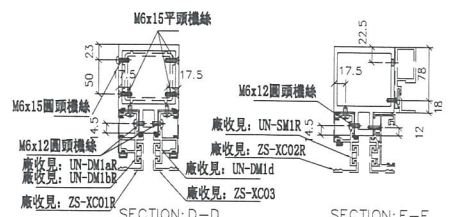
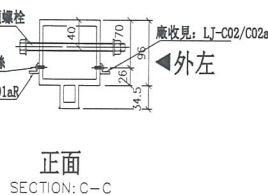
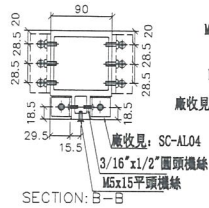
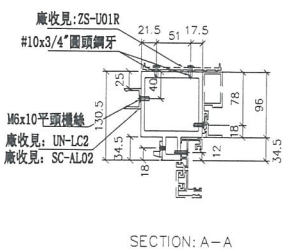
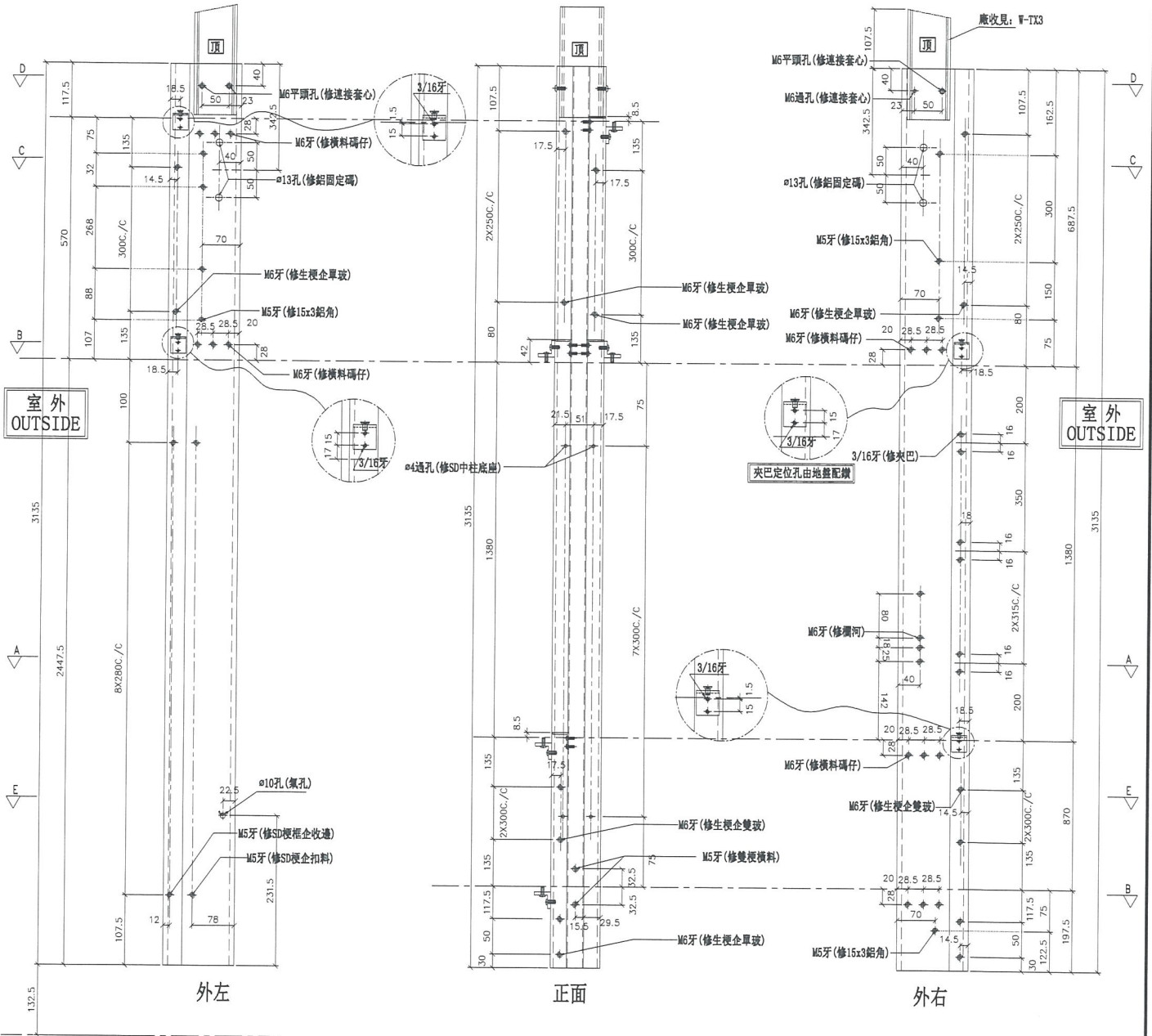

| | | | | | | |
|----|--------------------|----|-----|------------|----|---------|
| 名稱 | 雙生企 | 制圖 | 邱紅 | 2018.12.21 | 修改 | |
| 材料 | X85547 | 復核 | 謝永林 | 2019.01.02 | 日期 | |
| 顏色 | EC-DG-S332054 (3塗) | 批准 | | | 圖號 | SD-MR01 |



美特鋁質有限公司
MIDI Aluminium Fabricator Ltd.

| 數量 | 位置 | 樓層 |
|----|----------|------------------|
| 35 | T2CW-F-1 | 10F~25F, 29F~52F |
| | | |
| | | |
| | | |
| | | |

工程號 J-837 地盤 觀塘裕民坊

左梗窗右SHL *請用A3紙打印

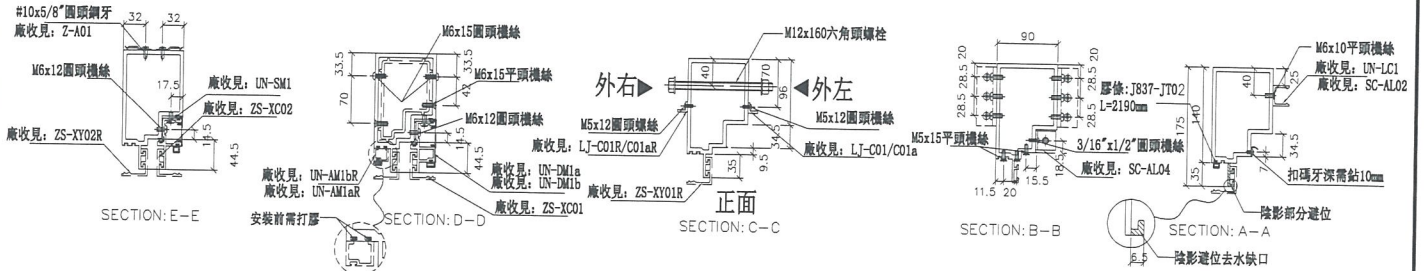
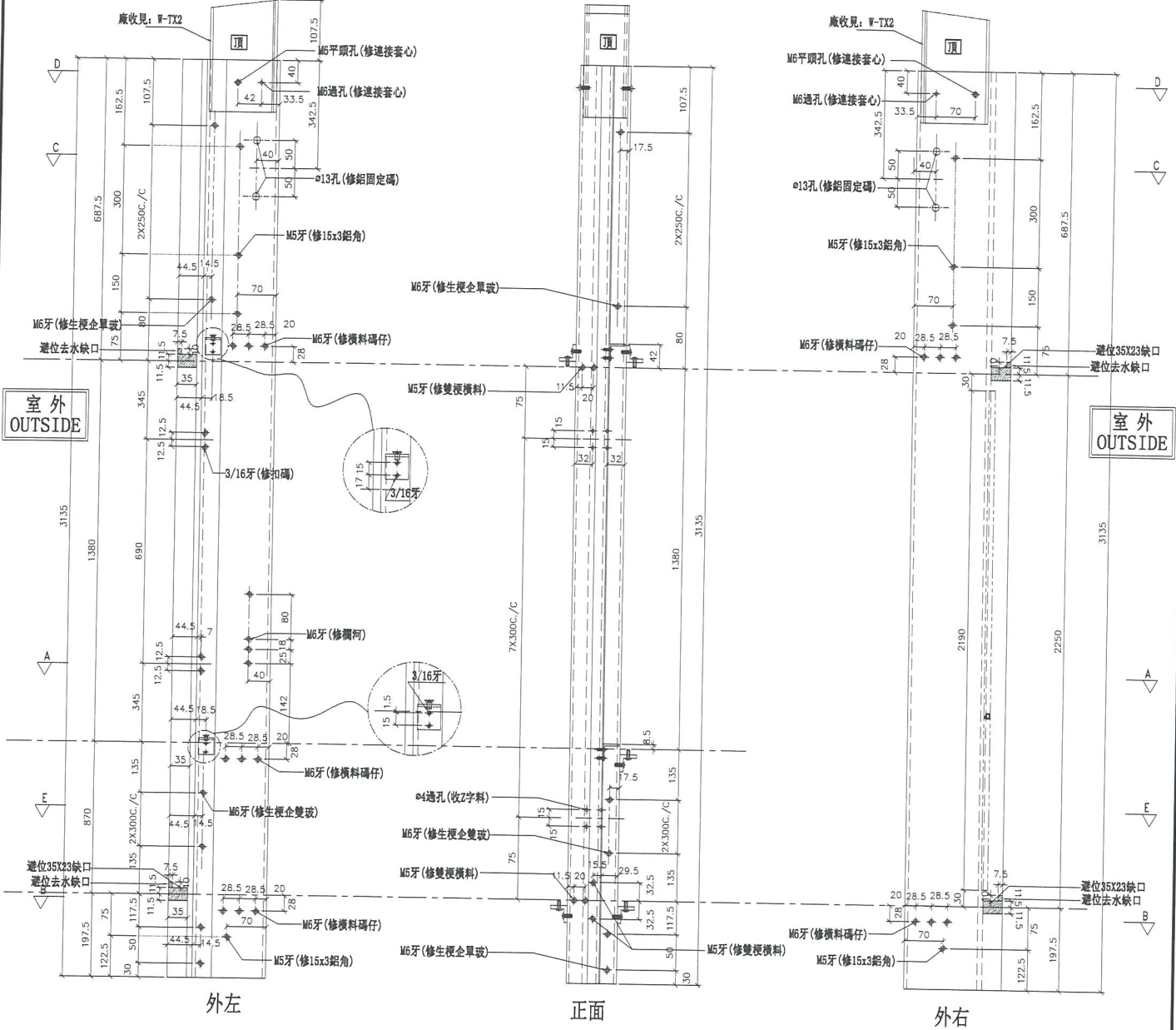

| | | | | | |
|----|--------------------|----|-----|------------|--------|
| 名稱 | 生梗企 | 制圖 | 邱紅 | 2018.12.21 | 修改 |
| 材料 | X85546 | 復核 | 謝永林 | 2019.01.02 | 日期 |
| 顏色 | EC-DG-S332054 (3塗) | 批准 | | | 圖號 |
| | | | | | G-MS01 |

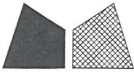

美特鋁質有限公司
MIDI Aluminium Fabricator Ltd.

工程號

J-837

地盤

觀塘裕民坊

左梗窗右梗窗

*請用A3紙打印

| 數量 | 位置 | 樓層 |
|----|----------|------------------|
| 35 | T2CW-H-1 | 10F~25F, 29F~52F |
| 35 | T2CW-C-2 | 10F~25F, 29F~52F |
| 35 | T2CW-B-2 | 10F~25F, 29F~52F |
| 35 | T2CW-A-1 | 10F~25F, 29F~52F |
| 35 | T2CW-N-2 | 10F~25F, 29F~52F |
| 35 | T2CW-M-2 | 10F~25F, 29F~52F |

| | | | |
|--|--|--|--|
| | | | |
| | | | |
| | | | |
| | | | |
| | | | |
| | | | |
| | | | |
| | | | |
| | | | |
| | | | |
| | | | |
| | | | |

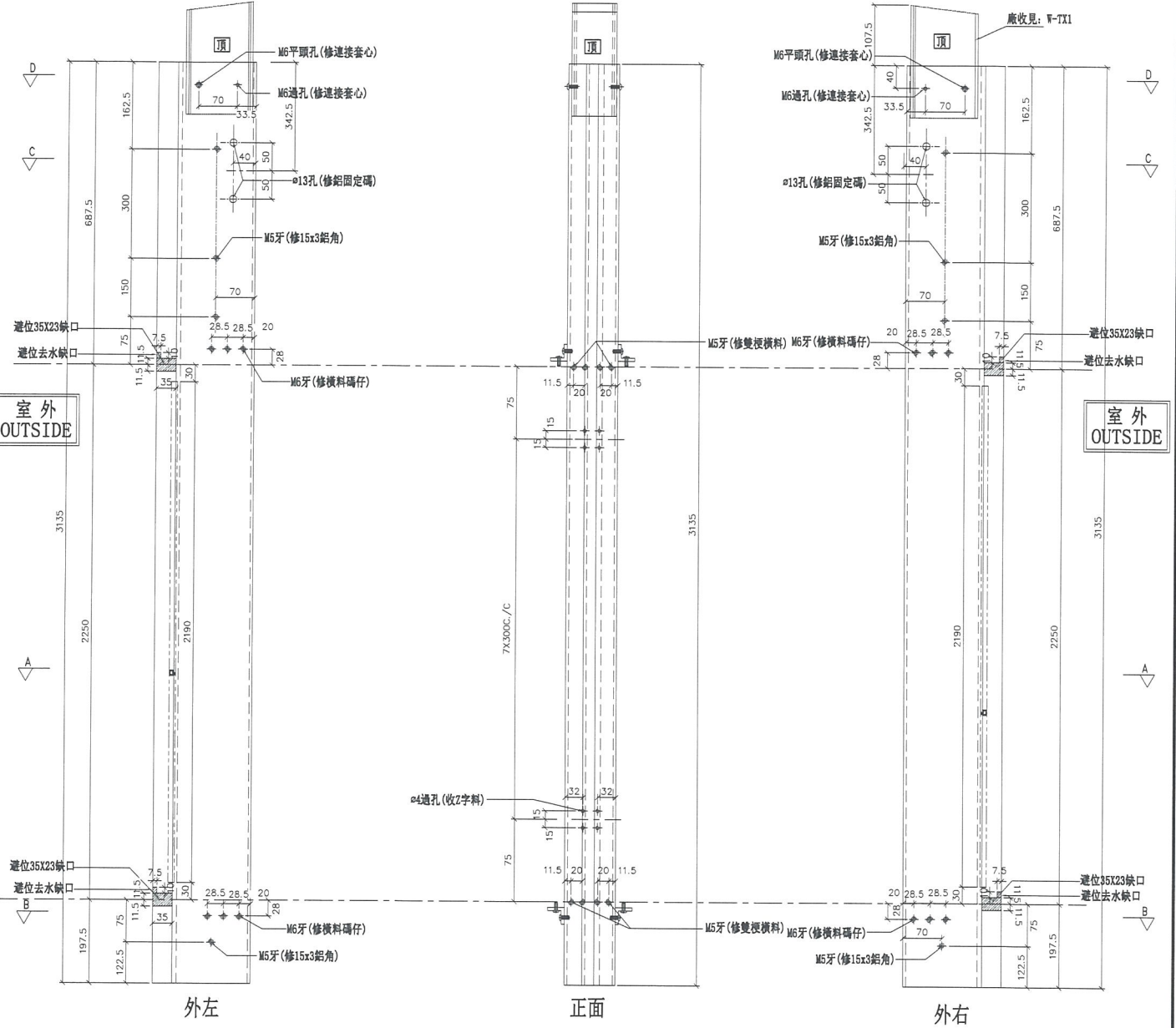

外左

正面

外右

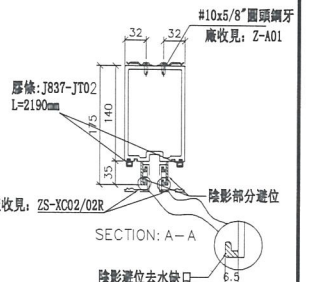
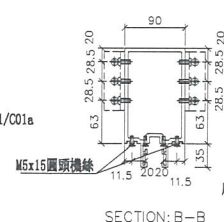
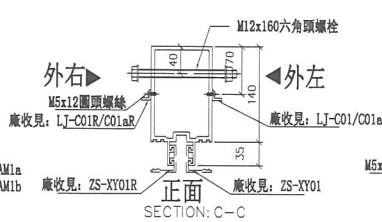
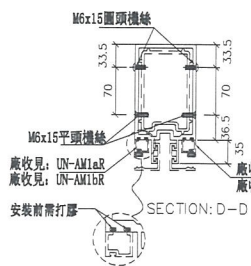

| | | | | | | |
|----|--------------------|----|-----|------------|----|--------|
| 名稱 | 雙梗企 | 制圖 | 邱紅 | 2018.12.21 | 修改 | |
| 材料 | X85545 | 復核 | 謝永林 | 2019.01.02 | 日期 | |
| 顏色 | EC-DG-S332054 (3塗) | 批准 | | | 圖號 | G-MS03 |



美特鋁質有限公司

MIDI Aluminium Fabricator Ltd.

工程號

J-837

地盤

觀塘裕民坊

左靠牆 (SHL)

*請用A3紙打印

*注意:
螺絲鑽平頭孔事宜, 請留意M5及3/16"要
沉頭 (90° X $\phi 10$), 供修螺絲后膠用

| 數量 | 位置 | 樓層 |
|----|----------|------------------|
| 35 | T2CW-F-2 | 10F~25F, 29F~52F |
| 35 | T2CW-D-1 | 10F~25F, 29F~52F |
| 35 | T2CW-B-2 | 10F~25F, 29F~52F |
| 35 | T2CW-B-1 | 10F~25F, 29F~52F |
| 35 | T2CW-A-2 | 10F~25F, 29F~52F |
| 35 | T2CW-M-3 | 10F~25F, 29F~52F |

| | | |
|----|----------|------------------|
| 35 | T2CW-H-2 | 10F~25F, 29F~52F |
| | | |
| | | |
| | | |
| | | |
| | | |

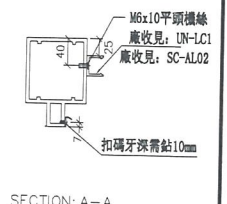
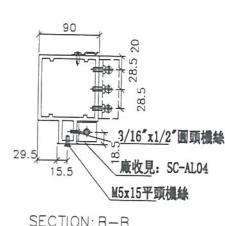
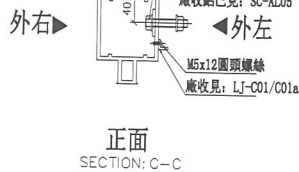
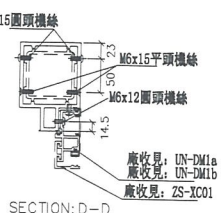
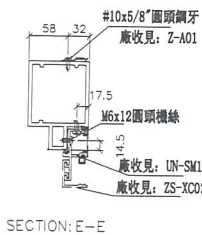
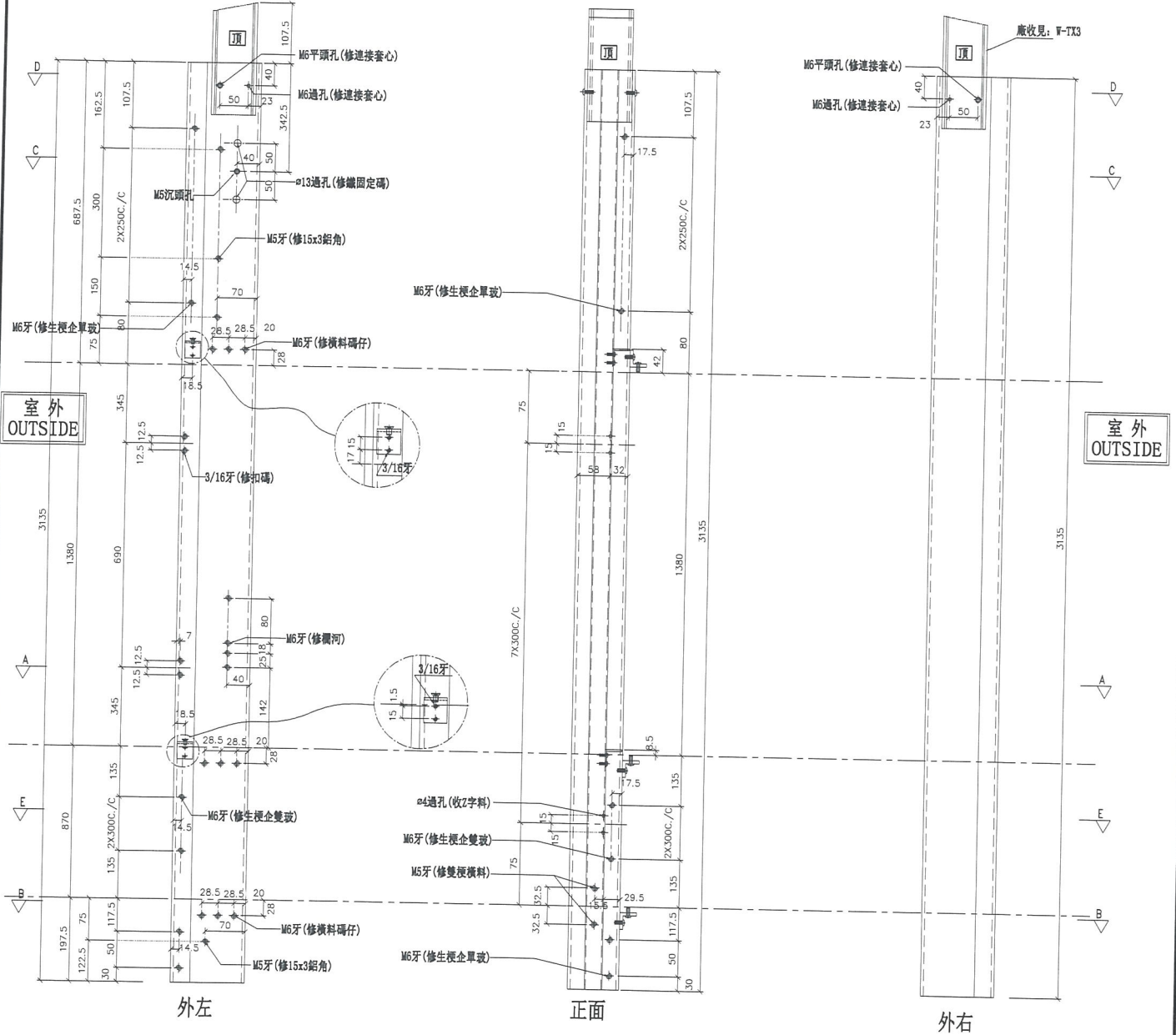

| | | | | | | | |
|----|--------------------|----|-----|------------|----|--------|--|
| 名稱 | 雙生企1 | 制圖 | 邱紅 | 2018.12.21 | 修改 | | |
| 材料 | X85550 | 復核 | 謝永林 | 2019.01.02 | 日期 | | |
| 顏色 | EC-DG-S332054 (3塗) | 批准 | | | 圖號 | G-MS07 | |

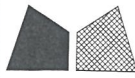

美特鋁質 有限公司

MIDI Aluminium Fabricator Ltd.

| 數量 | 位置 | 樓層 |
|----|----------|------------------|
| 35 | T2CW-F-1 | 10F~25F, 29F~52F |
| 35 | T2CW-L-1 | 10F~25F, 29F~52F |

工程號 J-837 地盤 觀塘裕民坊

左靠牆 (SHL)

*請用A3紙打印

*注意:
螺絲鑽平頭孔事宜, 請留意M5及3/16"要
沉頭 (90° X ϕ 10), 供修螺絲后膠用

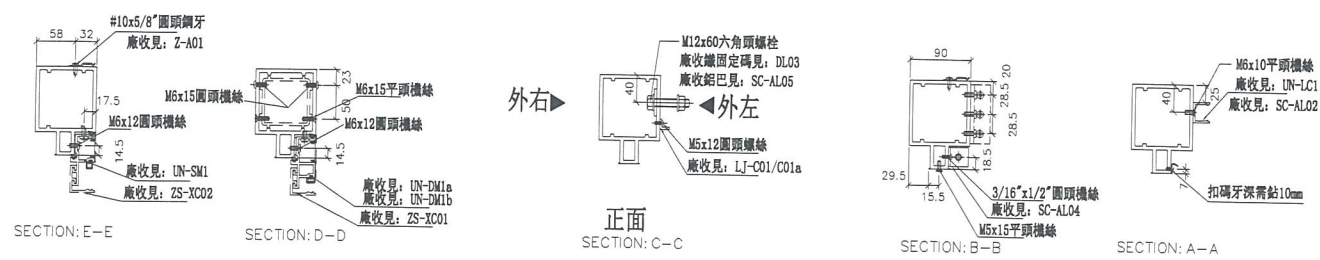
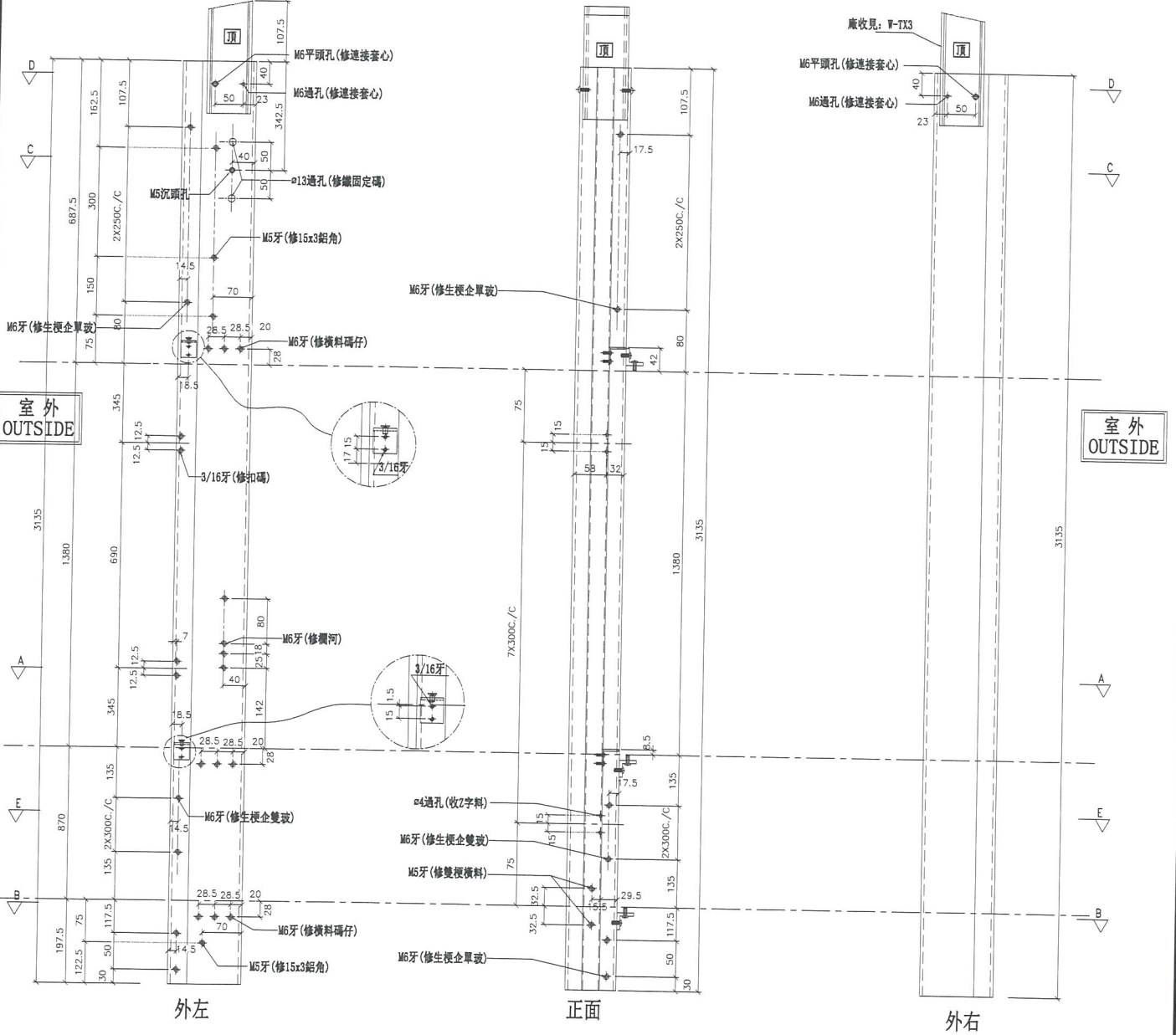

| | | | | | | | |
|----|--------------------|----|-----|------------|----|--------|--|
| 名稱 | 雙生企1 | 制圖 | 邱紅 | 2018.12.21 | 修改 | | |
| 材料 | X85550 | 復核 | 謝永林 | 2019.01.02 | 日期 | | |
| 顏色 | EC-DG-S332054 (3塗) | 批准 | | | 圖號 | G-MS08 | |



美特鋁質有限公司
MIDI Aluminium Fabricator Ltd.

| 數量 | 位置 | 樓層 |
|----|----------|------------------|
| 35 | T2CW-C-2 | 10F~25F, 29F~52F |
| 35 | T2CW-A-1 | 10F~25F, 29F~52F |
| 35 | T2CW-M-2 | 10F~25F, 29F~52F |

工程號 J-837 地盤 觀塘裕民坊

(右邊) 雙主企位

*請用A3紙打印

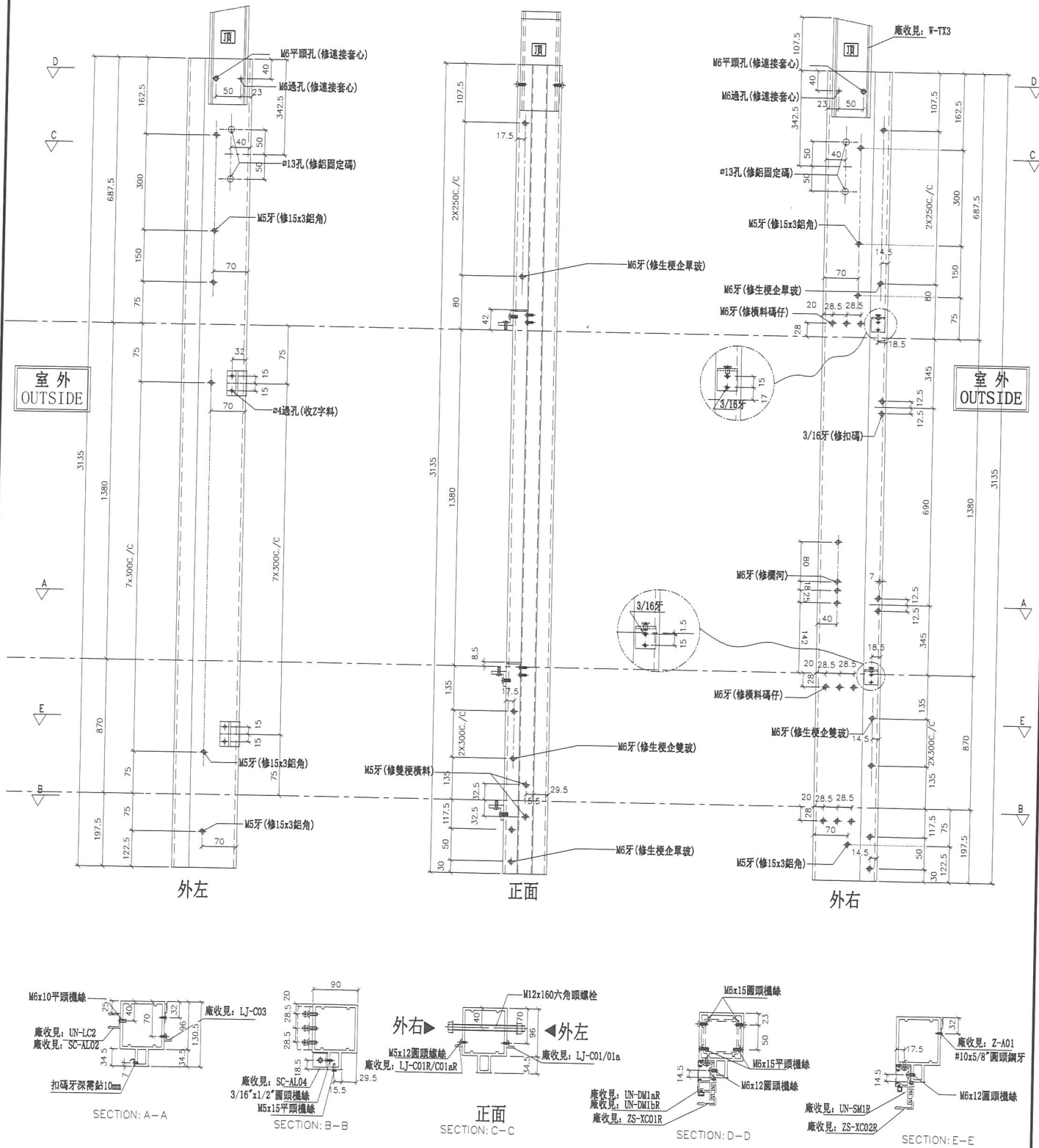

| | | | | | | |
|----|--------------------|----|-----|------------|----|---------|
| 名稱 | 雙生企1 | 制圖 | 邱紅 | 2018.12.21 | 修改 | |
| 材料 | X85550 | 復核 | 謝永林 | 2019.01.02 | 日期 | |
| 顏色 | EC-DG-S332054 (3塗) | 批准 | | | 圖號 | G-MS10R |

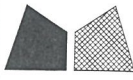

美特鋁質有限公司
MIDI Aluminium Fabricator Ltd.

工程號 J-837 地盤 觀塘裕民坊

| 數量 | 位置 | 樓層 |
|----|----------|------------------|
| 35 | T2CW-C-2 | 10F~25F, 29F~52F |
| 35 | T2CW-A-1 | 10F~25F, 29F~52F |
| 35 | T2CW-M-2 | 10F~25F, 29F~52F |

| | | |
|--|--|--|
| | | |
| | | |
| | | |
| | | |

(右邊) 雙主企位

*請用A3紙打印

*注意:
螺絲鑽平頭孔事宜, 請留意M5及3/16"要
沉頭 (90° X ϕ 10), 供修螺絲后啣膠用

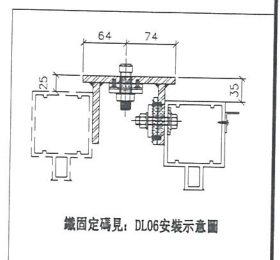
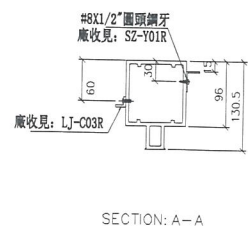
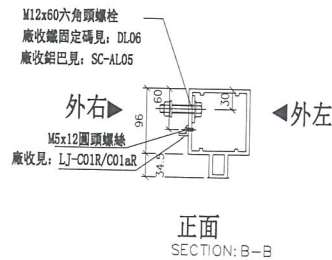
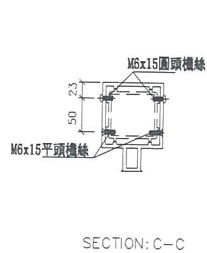
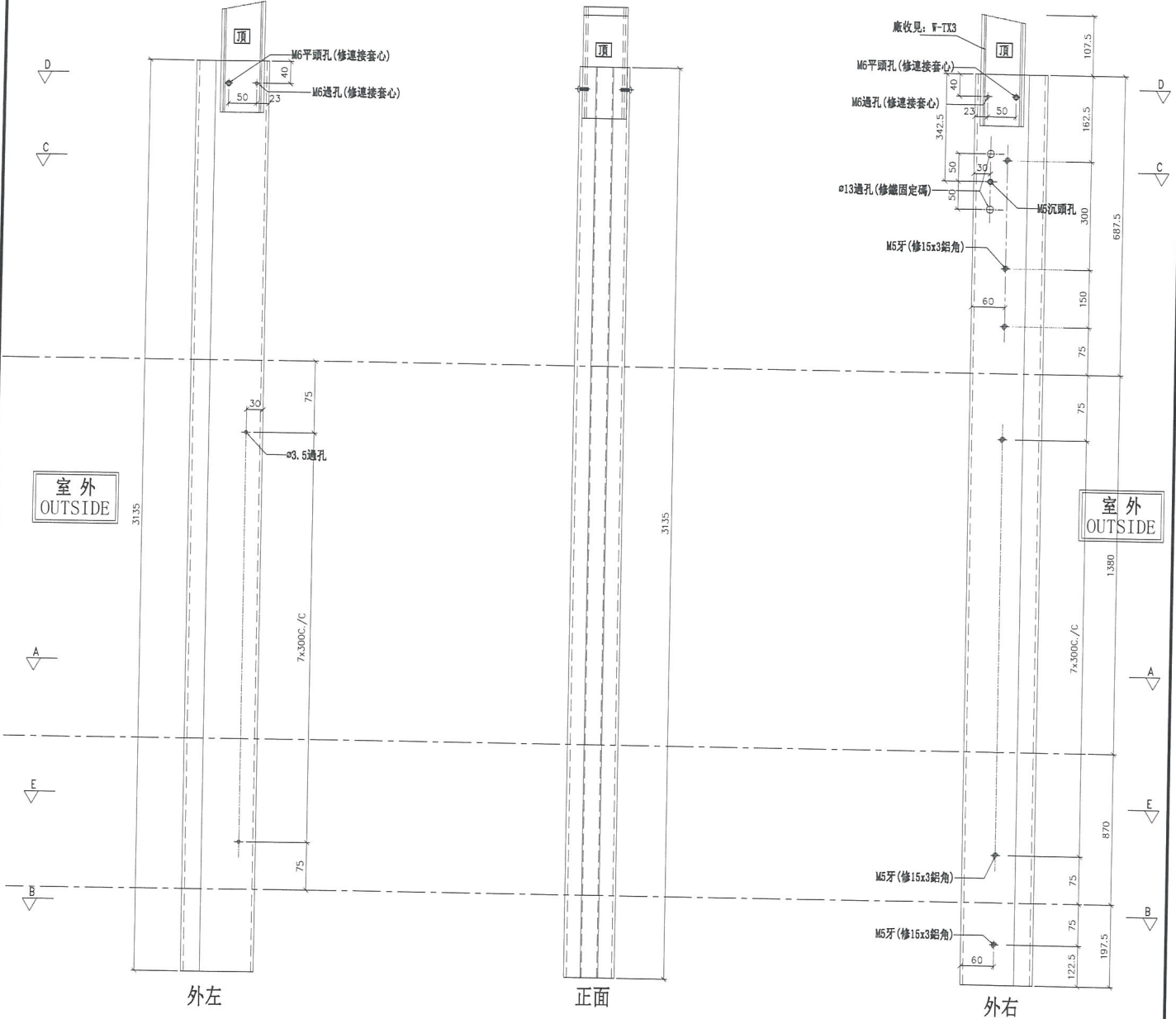

| | | | | | | |
|----|--------------------|----|-----|------------|----|---------|
| 名稱 | 雙生企1 | 制圖 | 邱紅 | 2018.12.21 | 修改 | |
| 材料 | X85550 | 復核 | 謝永林 | 2019.01.02 | 日期 | |
| 顏色 | EC-DG-S332054 (3塗) | 批准 | | | 圖號 | G-MS09R |

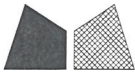

美特鋁質 有限公司
MIDI Aluminium Fabricator Ltd.

| 數量 | 位置 | 樓層 |
|----|----------|------------------|
| 35 | T2CW-M-3 | 10F~25F, 29F~52F |
| 35 | T2CW-K-2 | 10F~25F, 29F~52F |

工程號 J-837 地盤 觀塘裕民坊

左靠牆(梗窗)

*請用A3紙打印

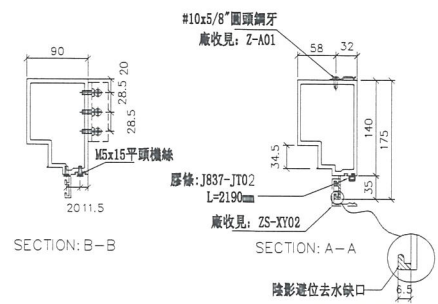
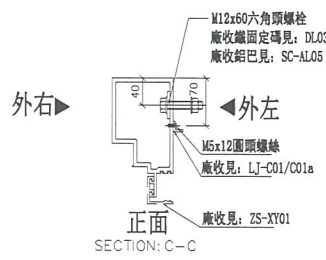
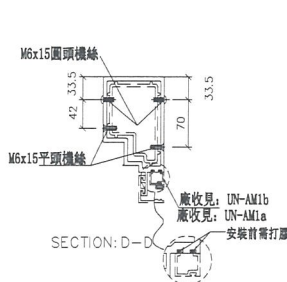
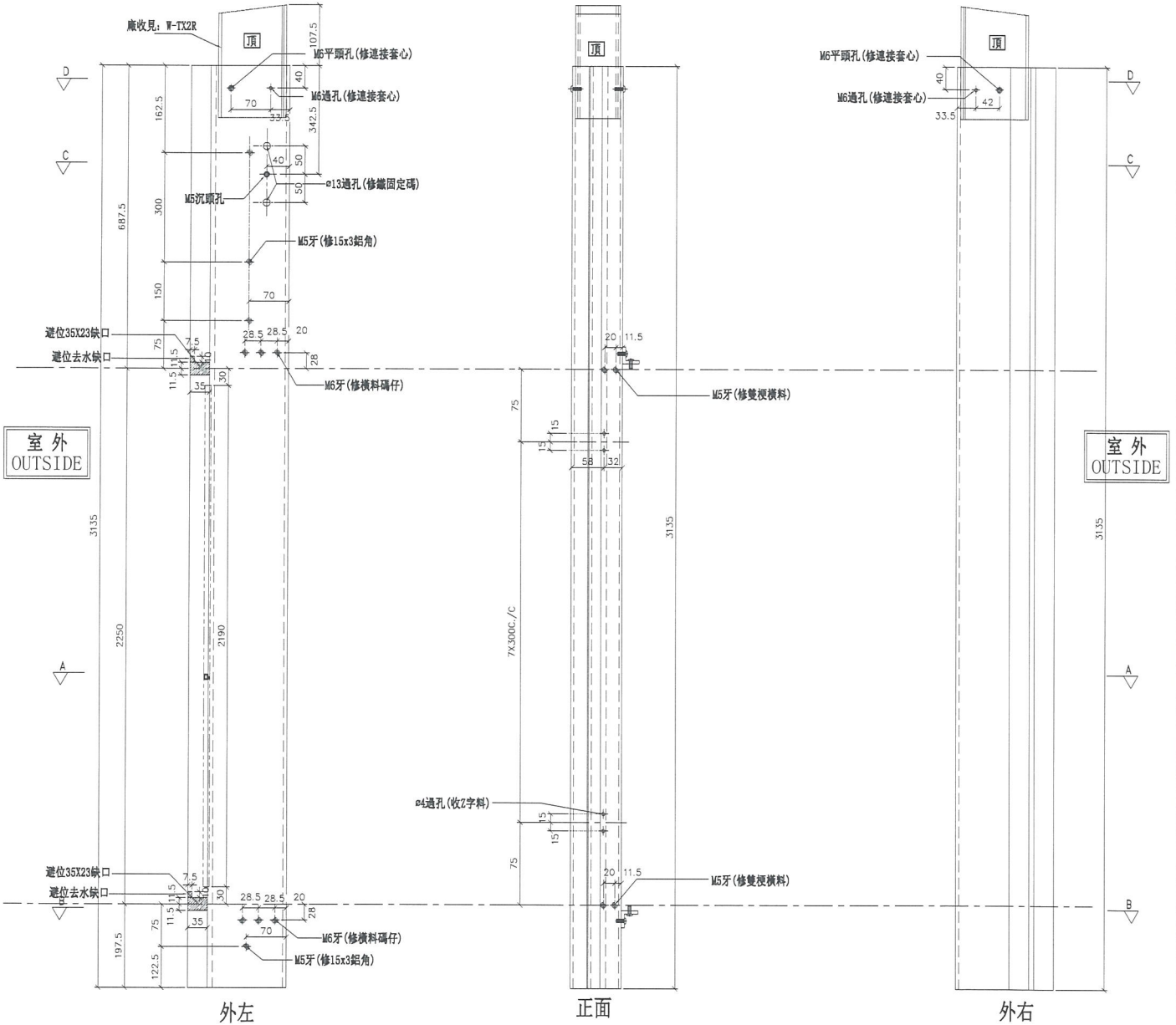

| | | | | | | | |
|----|--------------------|----|-----|--------------|----|--------|--|
| 名稱 | 生梗企 | 制圖 | 邱紅 | 2018. 12. 21 | 修改 | | |
| 材料 | X85546 | 復核 | 謝永林 | 2019. 01. 02 | 日期 | | |
| 顏色 | EC-DG-S332054 (3塗) | 批准 | | | 圖號 | G-MS11 | |



美特鋁質有限公司
MIDI Aluminium Fabricator Ltd.

| 數量 | 位置 | 樓層 |
|----|----------|------------------|
| 35 | T2CW-L-1 | 10F~25F, 29F~52F |
| | | |
| | | |
| | | |
| | | |

工程號 J-837 地盤 觀塘裕民坊

右靠牆(梗窗) *請用A3紙打印

*注意:
螺絲鑽平頭孔事宜, 請留意M5及3/16"要
沉頭(90° X $\phi 10$), 供修螺絲后唧膠用

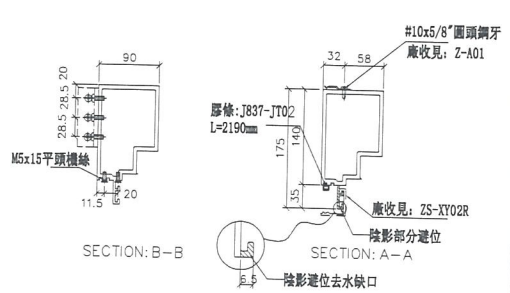
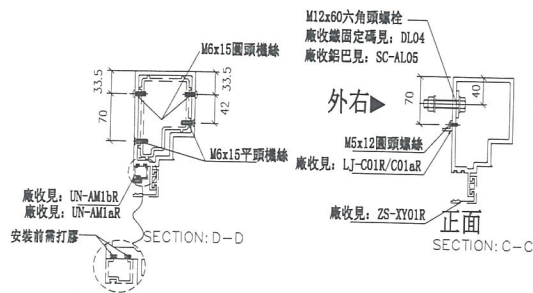
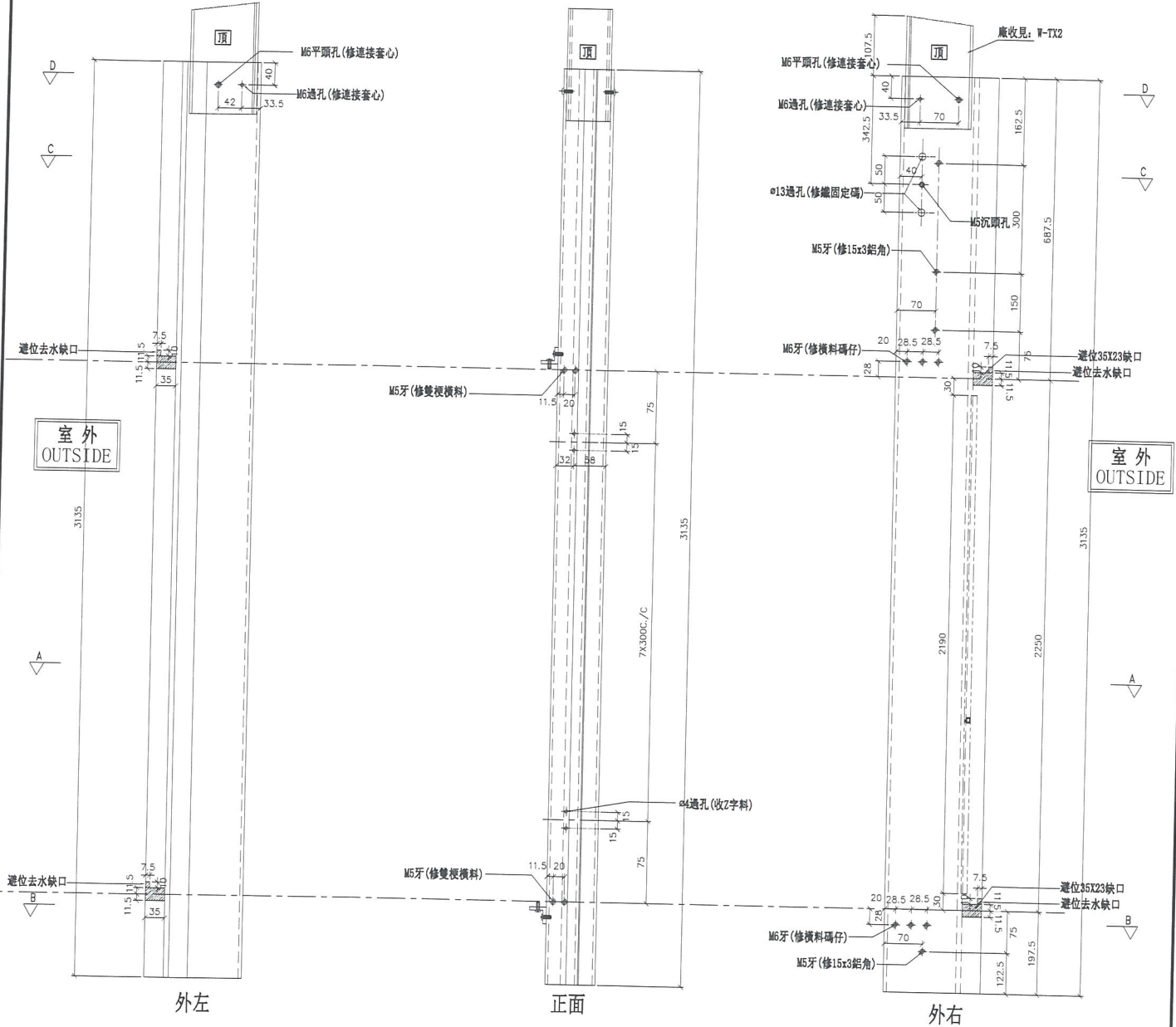

| | | | | | | |
|----|--------------------|----|-----|------------|----|---------|
| 名稱 | 生梗企 | 制圖 | 邱紅 | 2018.12.21 | 修改 | |
| 材料 | X85546 | 復核 | 謝永林 | 2019.01.02 | 日期 | |
| 顏色 | EC-DG-S332054 (3塗) | 批准 | | | 圖號 | G-MS11R |

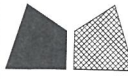

美特鋁質有限公司
MIDI Aluminium Fabricator Ltd.

| 數量 | 位置 | 樓層 |
|----|----------|------------------|
| 35 | T2CW-N-2 | 10F~25F, 29F~52F |
| | | |
| | | |
| | | |

工程號 J-837 地盤 觀塘裕民坊

左靠牆(SHL)
特殊位收的中間碼

*請用A3紙打印

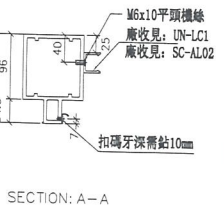
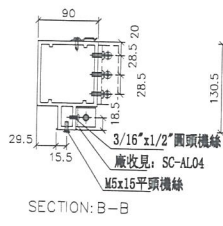
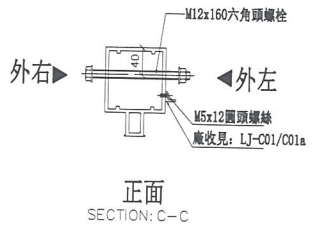
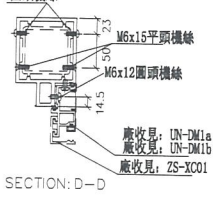
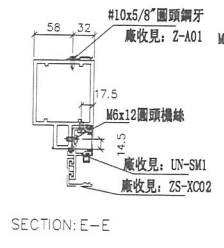
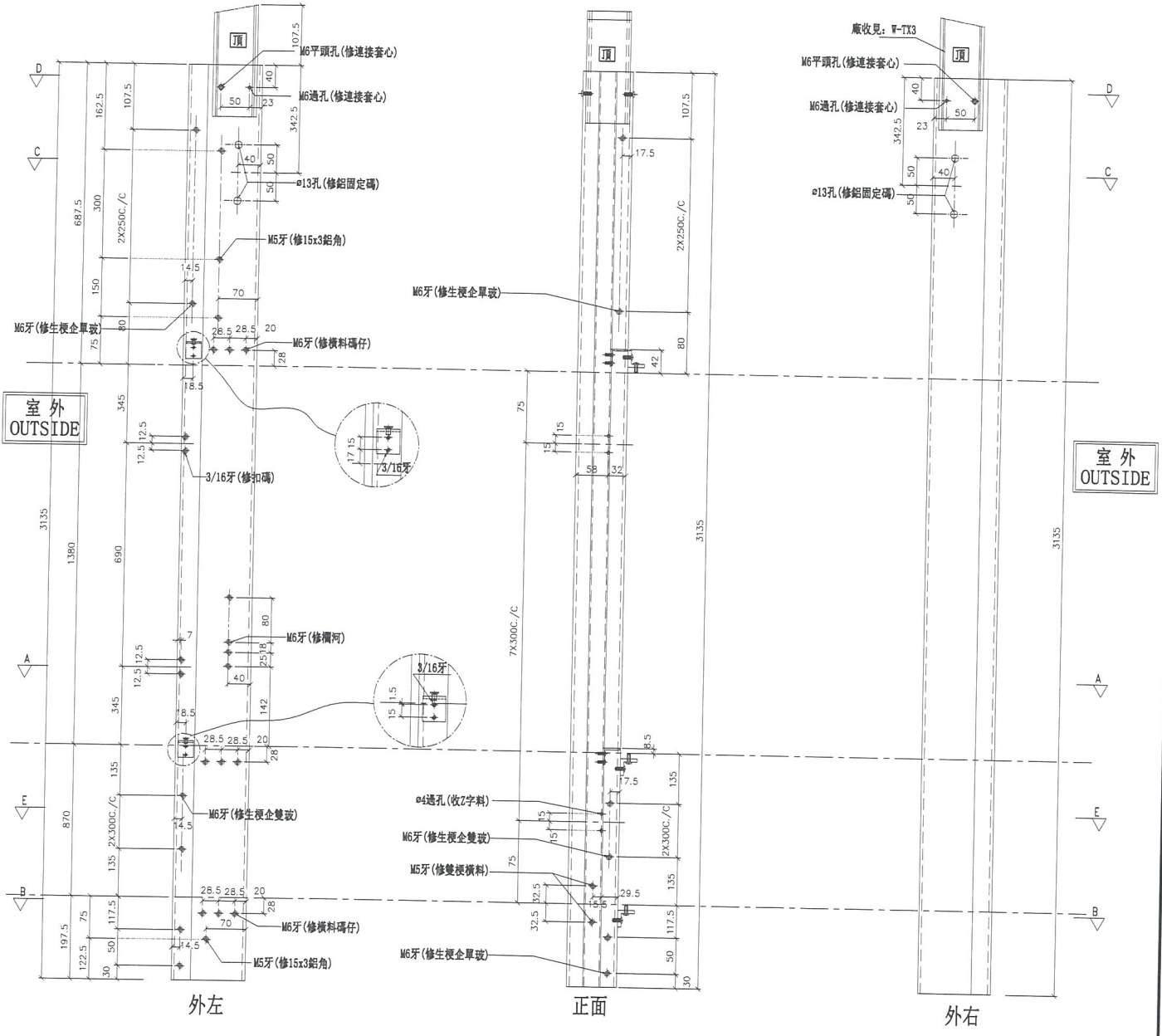

| | | | | | | |
|----|--------------------|----|-----|------------|----|--------|
| 名稱 | 雙生企1 | 制圖 | 邱紅 | 2018.12.21 | 修改 | |
| 材料 | X85550 | 復核 | 謝永林 | 2019.01.02 | 日期 | |
| 顏色 | EC-DG-S332054 (3塗) | 批准 | | | 圖號 | G-MS12 |



美特鋁質有限公司
MIDI Aluminium Fabricator Ltd.

工程號

J-837

地盤

觀塘裕民坊

*注意:
螺絲鑽平頭孔事宜, 請留意M5及3/16"平頭孔頭 (90° X $\phi 10$), 供修螺絲后喇膠用

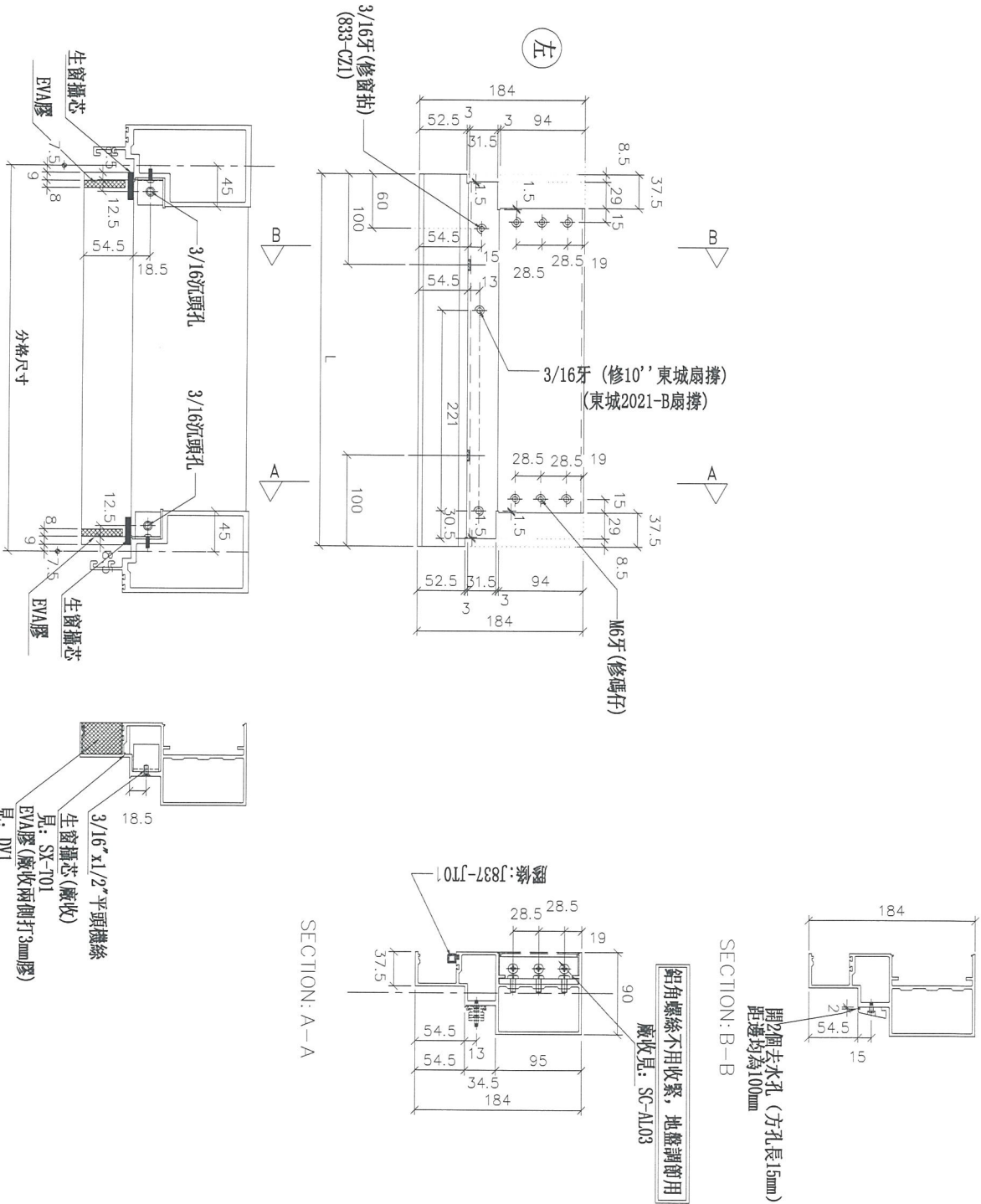

| | | | | | |
|---------|-----|----|------|----------|------------------|
| 物料編號 | L | 數量 | 分格尺寸 | 使用位置 | 樓層 |
| UN-R25a | 410 | 35 | 425 | T2CW-J-1 | 10F~25F, 29F~52F |

| | | | | | | | |
|----|--------------------|----|-----|------------|----|---------|--|
| 名稱 | 生梗橫料 | 制圖 | 邱紅 | 2018.12.21 | 修改 | | |
| 材料 | X85553 | 復核 | 謝永林 | 2019.01.02 | 日期 | | |
| 顏色 | EC-DG-S332054 (3塗) | 批准 | | | 圖號 | UN-R25a | |

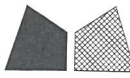

美特鋁質有限公司
MIDI Aluminium Fabricator Ltd.

工程號 J-837 地盤 觀塘裕民坊

| | | | | | | | | | | | |
|----------|-----|----|-----|---|---|-----|------|----------|----------|---------|------------------|
| 物料編號 | L | 數量 | M | X | N | EQ | 分格尺寸 | 使用位置 | 廠收青板托馬編號 | 廠收單面線編號 | 樓層 |
| UN-L25bS | 438 | 35 | 200 | X | 1 | 119 | 425 | T2CW-K-1 | UN-HT25a | UN-HM25 | 10F~25F, 29F~52F |

*注意:
螺絲鑽平頭孔事宜, 請留意M5及3/16"要
沉頭 (90° X Ø10), 供修螺絲后啣膠用

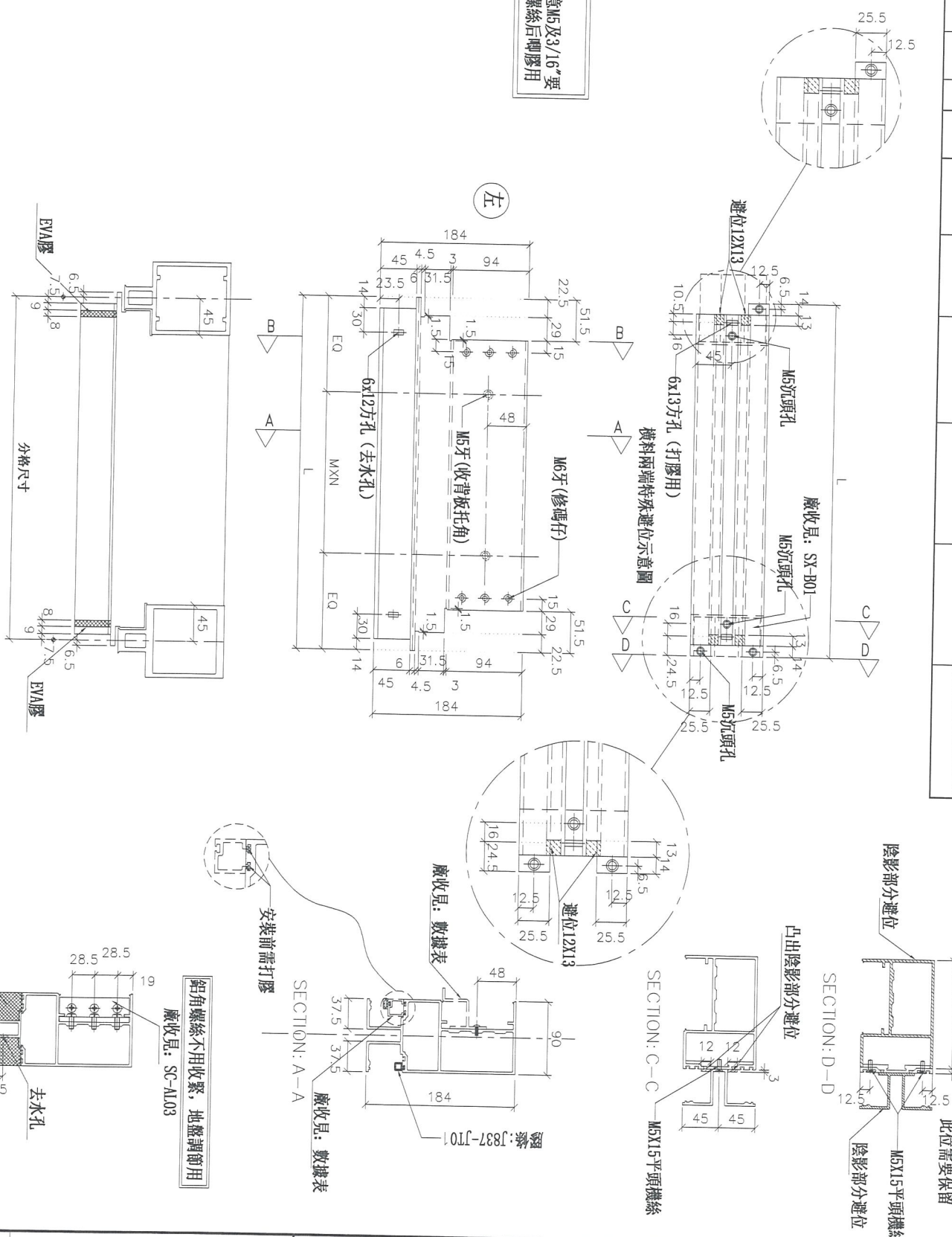

| | | | | | | |
|----|--------------------|----|-----|------------|----|----------|
| 名稱 | 雙梗橫料 (外凸) | 制圖 | 邱紅 | 2018.12.21 | 修改 | |
| 材料 | X85552 | 復核 | 謝永林 | 2019.01.02 | 日期 | |
| 顏色 | EC-DG-S332054 (3塗) | 批准 | | | 圖號 | UN-L25bS |

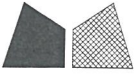

美特鋁質 有限公司
MIDI Aluminium Fabricator Ltd.

工程號

J-837

地盤

觀塘裕民坊

*注意：
螺絲鑽平頭孔事宜，請留意M5及3/16"要
沉頭(90° X Ø10)，供修螺絲后膠膠用

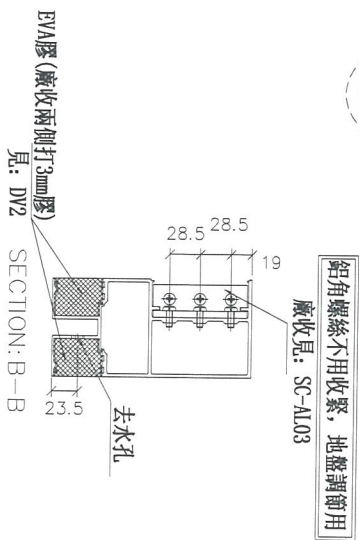
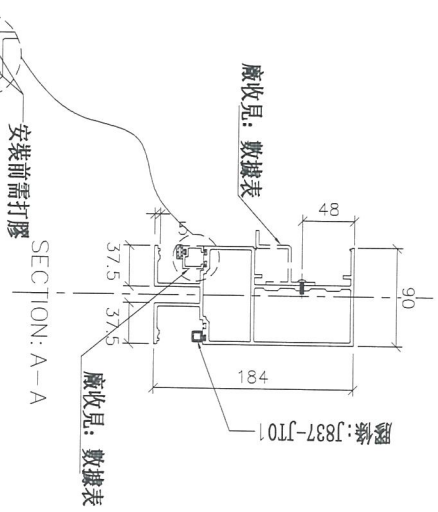
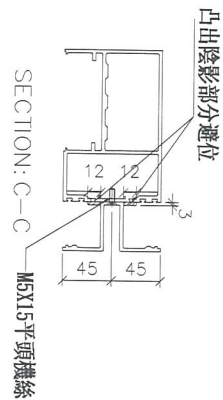
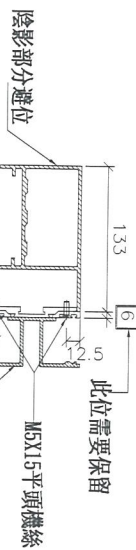
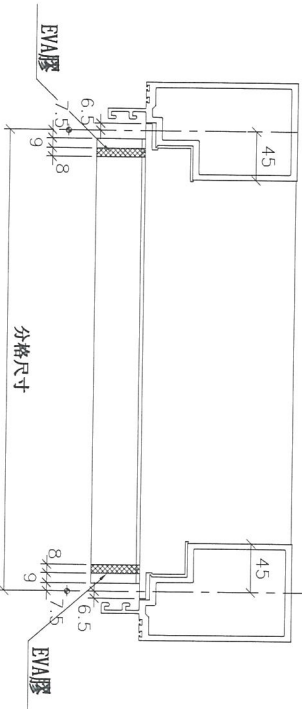
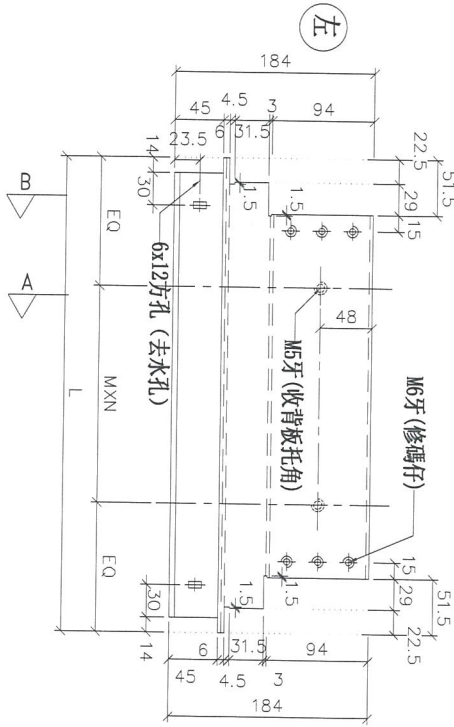
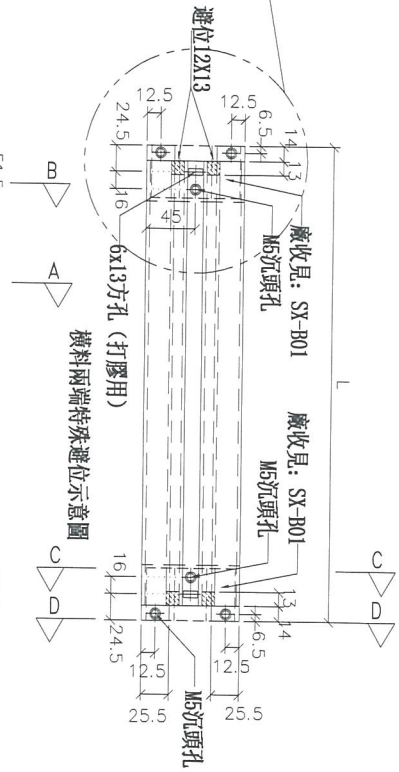
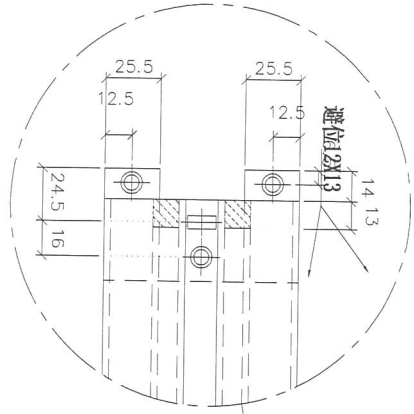

| 物料編號 | L | 數量 | M | X | N | BQ | 分格尺寸 | 使用位置 | 廠收管板封角編號 | 廠收單邊封線編號 | 樓層 |
|---------|-----|----|-----|---|---|-----|------|----------|----------|----------|------------------|
| UN-R25b | 438 | 35 | 200 | X | 1 | 119 | 425 | T2CW-J-1 | UN-HT25a | UN-HM25 | 10F~25F, 29F~52F |

| | | | | | | |
|----|--------------------|----|-----|------------|----|---------|
| 名稱 | 雙梗橫料(外凸) | 制圖 | 邱紅 | 2018.12.21 | 修改 | |
| 材料 | X85552 | 復核 | 謝永林 | 2019.01.02 | 日期 | |
| 顏色 | EC-DG-S332054 (3塗) | 批准 | | | 圖號 | UN-R25b |

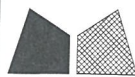

美特鋁質 有限公司
MIDI Aluminium Fabricator Ltd.

數據表參見：UN-AM1a-1

工程號

J-837

地盤

觀塘裕民坊

工廠用

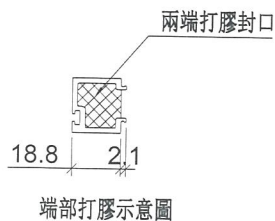
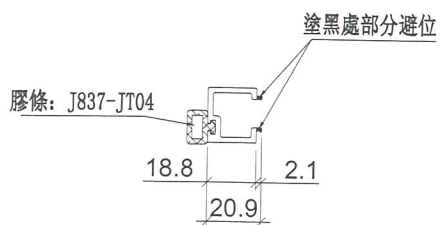
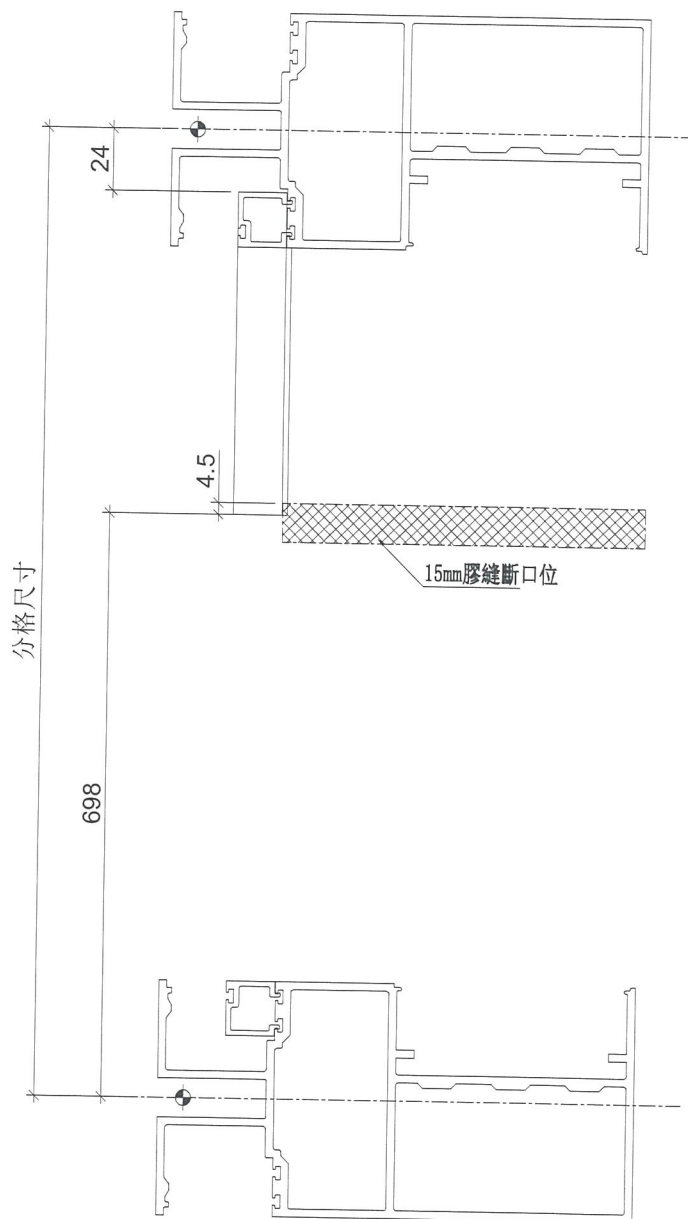
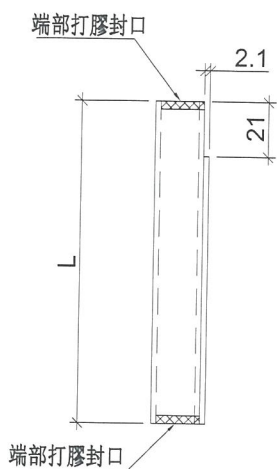

| | | | | | | | | |
|----|--------------------|----|-----|------------|----|---------|--|--|
| 名稱 | 單玻線插線 | 制圖 | 邱紅 | 2019.01.02 | 修改 | | | |
| 材料 | X85560 | 復核 | 謝永林 | 2019.01.02 | 日期 | | | |
| 顏色 | EC-DG-S332054 (3塗) | 批准 | | | 圖號 | UN-AM1a | | |

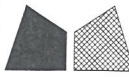

美特鋁質 有限公司
MIDI Aluminium Fabricator Ltd.

數據表參見：UN-AM1aR-1

工程號 J-837 地盤 觀塘裕民坊

工廠用

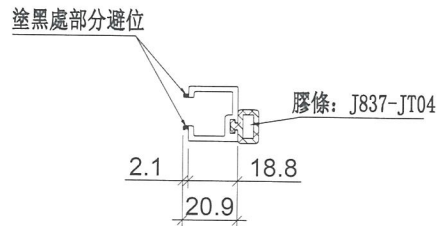
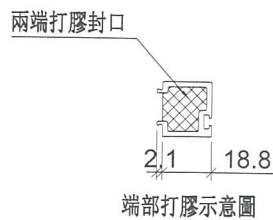
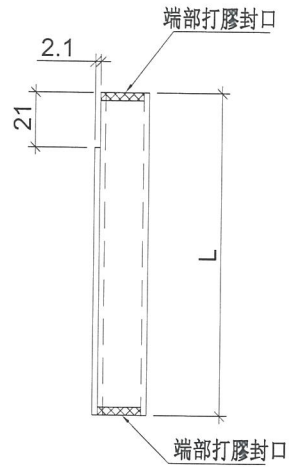
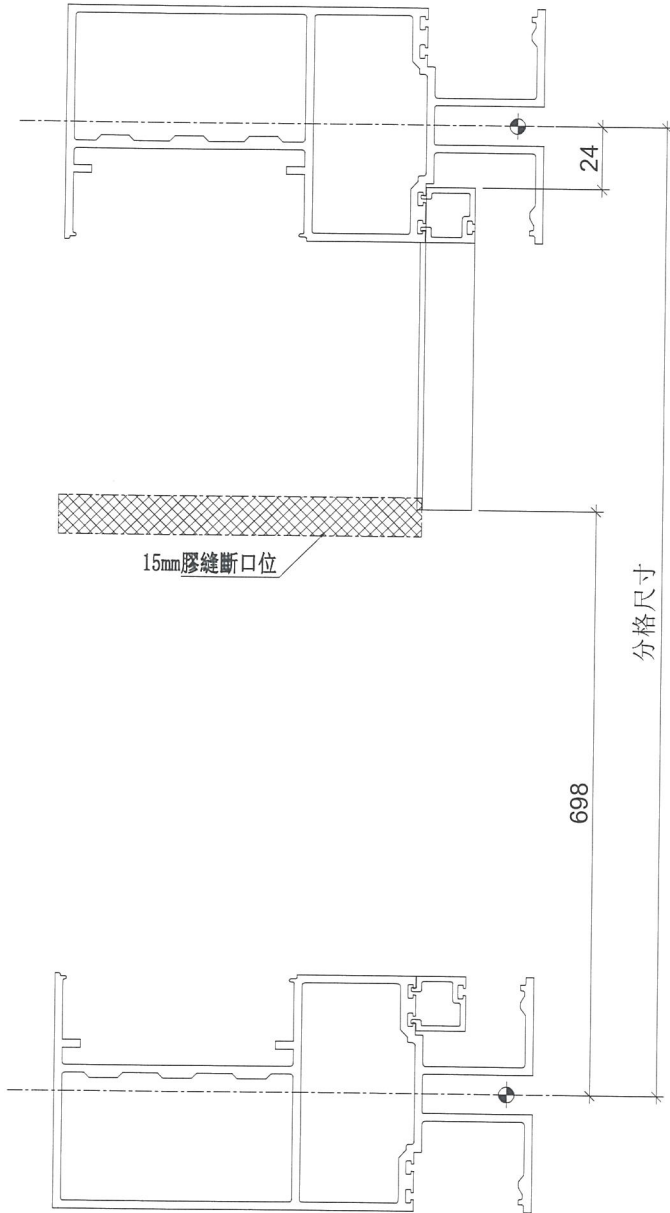

| | | | | | | | | |
|----|--------------------|----|-----|------------|----|----------|--|--|
| 名稱 | 單玻線插線 | 制圖 | 邱紅 | 2019.01.02 | 修改 | | | |
| 材料 | X85560 | 復核 | 謝永林 | 2019.01.02 | 日期 | | | |
| 顏色 | EC-DG-S332054 (3塗) | 批准 | | | 圖號 | UN-AM1aR | | |

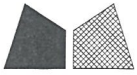

| | | | |
|-----|-------|----|-------|
| 工程號 | J-837 | 地盤 | 觀塘裕民坊 |
|-----|-------|----|-------|

工廠用

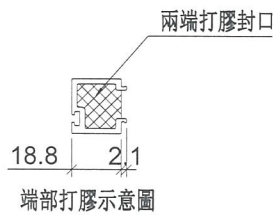
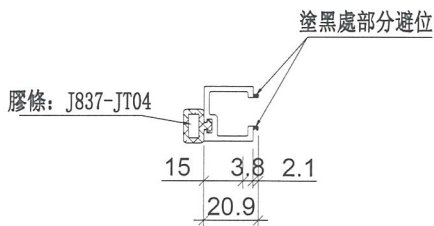
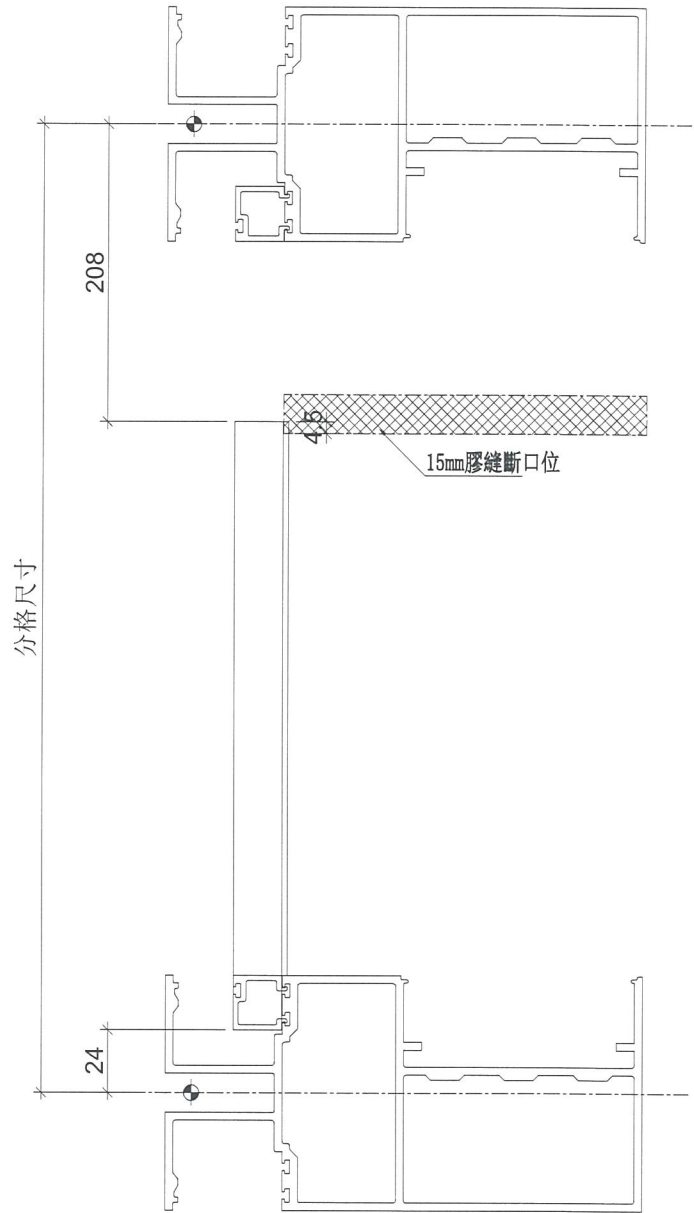
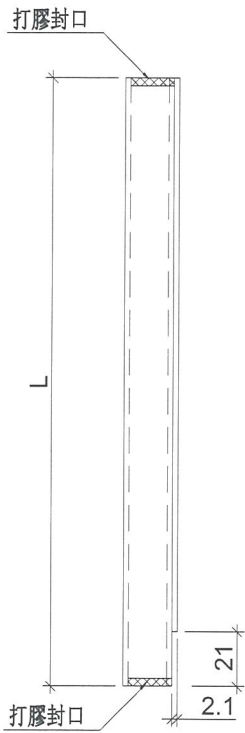

| | | | | | | | |
|----|--------------------|----|-----|------------|----|---------|--|
| 名稱 | 單玻線插線 | 制圖 | 邱紅 | 2019.01.02 | 修改 | | |
| 材料 | X85560 | 復核 | 謝永林 | 2019.01.02 | 日期 | | |
| 顏色 | EC-DG-S332054 (3塗) | 批准 | | | 圖號 | UN-AM1b | |

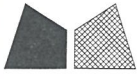

工程號

J-837

地盤

觀塘裕民坊

工廠用

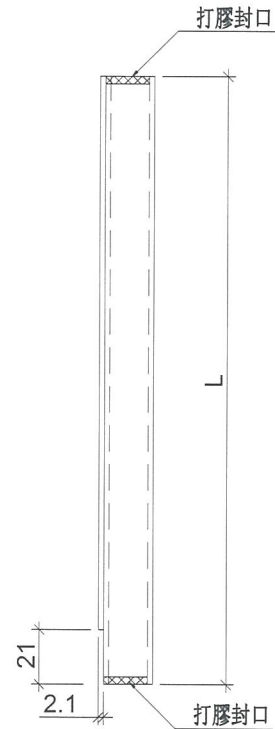
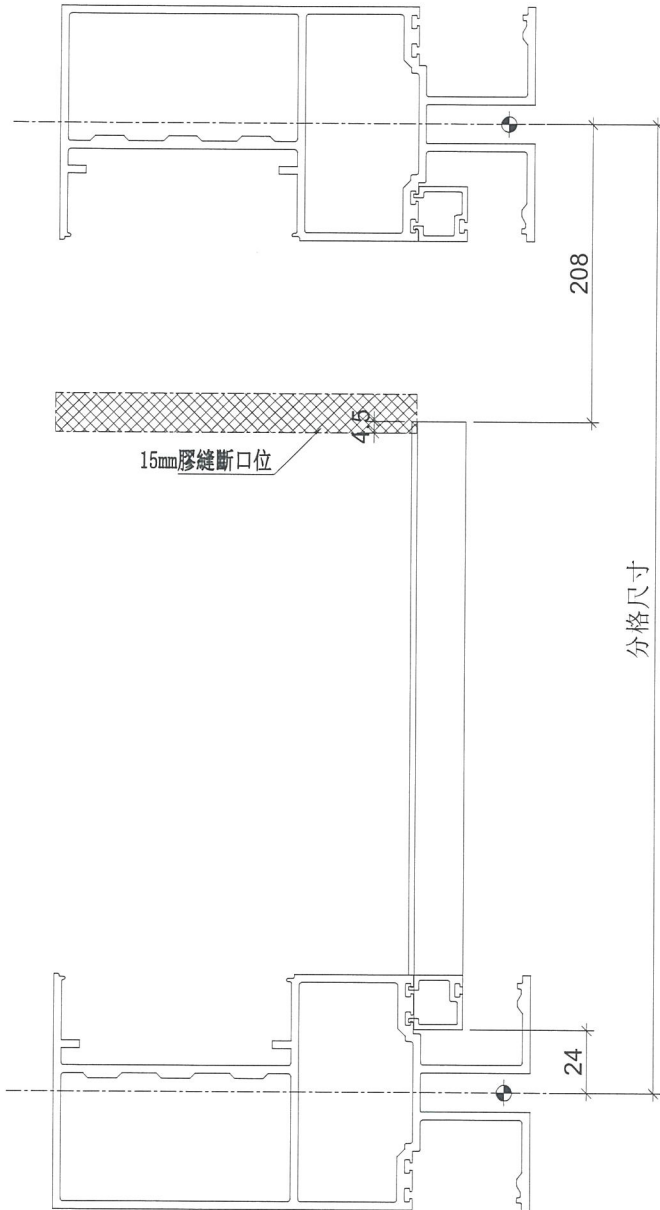

兩端打膠封口

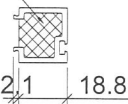

端部打膠示意圖

塗黑處部分避位

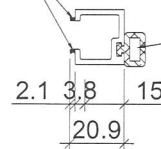

| | | | | | | | | |
|----|--------------------|----|-----|------------|----|----------|--|--|
| 名稱 | 單玻線插線 | 制圖 | 邱紅 | 2019.01.02 | 修改 | | | |
| 材料 | X85560 | 復核 | 謝永林 | 2019.01.02 | 日期 | | | |
| 顏色 | EC-DG-S332054 (3塗) | 批准 | | | 圖號 | UN-AM1bR | | |

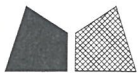

美特鋁質 有限公司
MIDI Aluminium Fabricator Ltd.

拆圖參見：UN-SM1

工程號

J-837

地盤

觀塘裕民坊

| 物料編號 | 層數 | 每層 | 總數量 | 分格尺寸 | 使用位置 | 樓層 |
|--------|----|-----|------|----------|-----------------|-----------------|
| UN-SM1 | 35 | 4 | 140 | 900 | T2CW-H-1 | 10F~25F,29F~52F |
| | 35 | 3 | 105 | 900 | T2CW-G-2 | 10F~25F,29F~52F |
| | 35 | 1 | 35 | 900 | T2CW-F-2 | 10F~25F,29F~52F |
| | 35 | 2 | 70 | 900 | T2CW-F-1 | 10F~25F,29F~52F |
| | 35 | 2 | 70 | 900 | T2CW-E-2 | 10F~25F,29F~52F |
| | 35 | 1 | 35 | 900 | T2CW-E-1 | 10F~25F,29F~52F |
| | 35 | 1 | 35 | 900 | T2CW-D-1 | 10F~25F,29F~52F |
| | 35 | 2 | 70 | 900 | T2CW-C-2 | 10F~25F,29F~52F |
| | 35 | 1 | 35 | 900 | T2CW-C-1 | 10F~25F,29F~52F |
| | 35 | 4 | 140 | 900 | T2CW-B-2 | 10F~25F,29F~52F |
| | 35 | 2 | 70 | 900 | T2CW-B-1 | 10F~25F,29F~52F |
| | 35 | 2 | 70 | 900 | T2CW-A-2 | 10F~25F,29F~52F |
| | 35 | 4 | 140 | 900 | T2CW-A-1 | 10F~25F,29F~52F |
| | 35 | 2 | 70 | 900 | T2CW-N-2 | 10F~25F,29F~52F |
| | 35 | 1 | 35 | 900 | T2CW-N-1 | 10F~25F,29F~52F |
| | 35 | 3 | 105 | 900 | T2CW-M-3 | 10F~25F,29F~52F |
| | 35 | 3 | 105 | 900 | T2CW-M-2 | 10F~25F,29F~52F |
| | 35 | 1 | 35 | 900 | T2CW-M-1 | 10F~25F,29F~52F |
| | 35 | 2 | 70 | 900 | T2CW-L-2 | 10F~25F,29F~52F |
| | 35 | 1 | 35 | 900 | T2CW-L-1 | 10F~25F,29F~52F |
| | 35 | 1 | 35 | 900 | T2CW-K-2 | 10F~25F,29F~52F |
| 35 | 2 | 70 | 900 | T2CW-K-1 | 10F~25F,29F~52F | |
| 35 | 3 | 105 | 900 | T2CW-J-1 | 10F~25F,29F~52F | |
| 35 | 2 | 70 | 900 | T2CW-H-2 | 10F~25F,29F~52F | |
| 合計： | | | 1750 | | | |

| | | | | | | | | |
|----|--------------------|----|-----|------------|----|----------|--|--|
| 名稱 | 生梗企雙玻 | 制圖 | 邱紅 | 2018.10.21 | 修改 | | | |
| 材料 | X85562 | 復核 | 謝永林 | 2019.10.28 | 日期 | | | |
| 顏色 | EC-DG-S332054 (3塗) | 批准 | | | 圖號 | UN-SM1-1 | | |

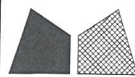

美特鋁質 有限公司
MIDI Aluminium Fabricator Ltd.

拆圖參見: UN-SM1R

| | | | |
|-----|-------|----|-------|
| 工程號 | J-837 | 地盤 | 觀塘裕民坊 |
|-----|-------|----|-------|

| 物料編號 | 層數 | 每層 | 總數量 | 分格尺寸 | 使用位置 | 樓層 |
|---------|----|-----|------|----------|-----------------|-----------------|
| UN-SM1R | 35 | 4 | 140 | 900 | T2CW-H-1 | 10F~25F,29F~52F |
| | 35 | 3 | 105 | 900 | T2CW-G-2 | 10F~25F,29F~52F |
| | 35 | 1 | 35 | 900 | T2CW-F-2 | 10F~25F,29F~52F |
| | 35 | 2 | 70 | 900 | T2CW-F-1 | 10F~25F,29F~52F |
| | 35 | 2 | 70 | 900 | T2CW-E-2 | 10F~25F,29F~52F |
| | 35 | 1 | 35 | 900 | T2CW-E-1 | 10F~25F,29F~52F |
| | 35 | 1 | 35 | 900 | T2CW-D-1 | 10F~25F,29F~52F |
| | 35 | 2 | 70 | 900 | T2CW-C-2 | 10F~25F,29F~52F |
| | 35 | 1 | 35 | 900 | T2CW-C-1 | 10F~25F,29F~52F |
| | 35 | 4 | 140 | 900 | T2CW-B-2 | 10F~25F,29F~52F |
| | 35 | 2 | 70 | 900 | T2CW-B-1 | 10F~25F,29F~52F |
| | 35 | 2 | 70 | 900 | T2CW-A-2 | 10F~25F,29F~52F |
| | 35 | 4 | 140 | 900 | T2CW-A-1 | 10F~25F,29F~52F |
| | 35 | 2 | 70 | 900 | T2CW-N-2 | 10F~25F,29F~52F |
| | 35 | 1 | 35 | 900 | T2CW-N-1 | 10F~25F,29F~52F |
| | 35 | 3 | 105 | 900 | T2CW-M-3 | 10F~25F,29F~52F |
| | 35 | 3 | 105 | 900 | T2CW-M-2 | 10F~25F,29F~52F |
| | 35 | 1 | 35 | 900 | T2CW-M-1 | 10F~25F,29F~52F |
| | 35 | 2 | 70 | 900 | T2CW-L-2 | 10F~25F,29F~52F |
| | 35 | 1 | 35 | 900 | T2CW-L-1 | 10F~25F,29F~52F |
| | 35 | 1 | 35 | 900 | T2CW-K-2 | 10F~25F,29F~52F |
| | 35 | 2 | 70 | 900 | T2CW-K-1 | 10F~25F,29F~52F |
| 35 | 3 | 105 | 900 | T2CW-J-1 | 10F~25F,29F~52F | |
| 35 | 2 | 70 | 900 | T2CW-H-2 | 10F~25F,29F~52F | |
| 合計: | | | 1750 | | | |

| | | | | | | | | |
|----|--------------------|----|-----|------------|----|-----------|--|--|
| 名稱 | 生梗企雙玻 | 制圖 | 邱紅 | 2018.10.21 | 修改 | | | |
| 材料 | X85562 | 復核 | 謝永林 | 2019.10.28 | 日期 | | | |
| 顏色 | EC-DG-S332054 (3塗) | 批准 | | | 圖號 | UN-SM1R-1 | | |

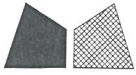

美特鋁質 有限公司
MIDI Aluminium Fabricator Ltd.

工程號 J-837 地盤 觀塘裕民坊

| 物料編號 | L | 層數 | 每層 | 總數量 | MXN | | | EQ | 分格尺寸 | 使用位置 | 樓層 |
|--------|------|----|----|-----|-----|---|---|----|------|----------|-----------------|
| ZS-U01 | 2160 | 35 | 1 | 35 | 300 | X | 7 | 30 | 2250 | T2CW-H-1 | 10F~25F,29F~52F |
| | 2160 | 35 | 2 | 70 | 300 | X | 7 | 30 | 2250 | T2CW-G-2 | 10F~25F,29F~52F |
| | 2160 | 35 | 1 | 35 | 300 | X | 7 | 30 | 2250 | T2CW-E-2 | 10F~25F,29F~52F |
| | 2160 | 35 | 1 | 35 | 300 | X | 7 | 30 | 2250 | T2CW-E-1 | 10F~25F,29F~52F |
| | 2160 | 35 | 1 | 35 | 300 | X | 7 | 30 | 2250 | T2CW-C-1 | 10F~25F,29F~52F |
| | 2160 | 35 | 2 | 70 | 300 | X | 7 | 30 | 2250 | T2CW-A-1 | 10F~25F,29F~52F |
| | 2160 | 35 | 1 | 35 | 300 | X | 7 | 30 | 2250 | T2CW-N-1 | 10F~25F,29F~52F |
| | 2160 | 35 | 1 | 35 | 300 | X | 7 | 30 | 2250 | T2CW-M-2 | 10F~25F,29F~52F |
| | 2160 | 35 | 1 | 35 | 300 | X | 7 | 30 | 2250 | T2CW-M-1 | 10F~25F,29F~52F |
| | 2160 | 35 | 1 | 35 | 300 | X | 7 | 30 | 2250 | T2CW-L-2 | 10F~25F,29F~52F |
| | 2160 | 35 | 1 | 35 | 300 | X | 7 | 30 | 2250 | T2CW-K-1 | 10F~25F,29F~52F |
| | 2160 | 35 | 2 | 70 | 300 | X | 7 | 30 | 2250 | T2CW-J-1 | 10F~25F,29F~52F |
| | 合計: | | | | 525 | | | | | | |

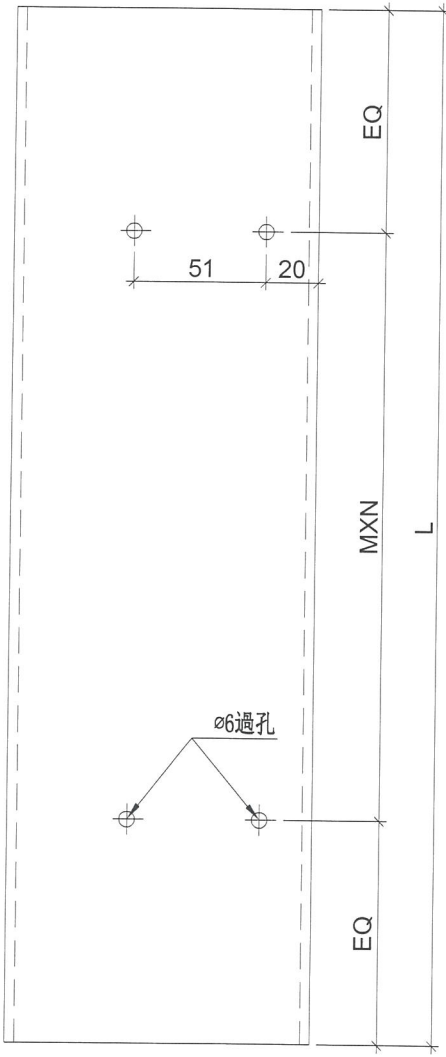

工廠用

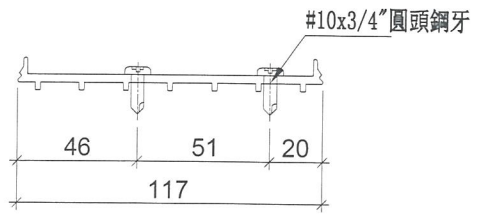

| | | | | | | | |
|----|--------|----|-----|------------|----|--------|--|
| 名稱 | SD中柱底座 | 制圖 | 邱紅 | 2018.12.21 | 修改 | | |
| 材料 | X85579 | 復核 | 謝永林 | 2019.01.02 | 日期 | | |
| 顏色 | MILL | 批準 | | | 圖號 | ZS-U01 | |

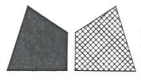

美特鋁質 有限公司
MIDI Aluminium Fabricator Ltd.

工程號

J-837

地盤

觀塘裕民坊

| 物料編號 | L | 層數 | 每層 | 總數量 | MXN | | | EQ | 分格尺寸 | 使用位置 | 樓層 |
|---------|------|----|----|-----|-----|---|---|----|------|----------|-----------------|
| ZS-U01R | 2160 | 35 | 1 | 35 | 300 | X | 7 | 30 | 2250 | T2CW-H-1 | 10F~25F,29F~52F |
| | 2160 | 35 | 1 | 35 | 300 | X | 7 | 30 | 2250 | T2CW-F-2 | 10F~25F,29F~52F |
| | 2160 | 35 | 1 | 35 | 300 | X | 7 | 30 | 2250 | T2CW-F-1 | 10F~25F,29F~52F |
| | 2160 | 35 | 1 | 35 | 300 | X | 7 | 30 | 2250 | T2CW-D-1 | 10F~25F,29F~52F |
| | 2160 | 35 | 2 | 70 | 300 | X | 7 | 30 | 2250 | T2CW-B-2 | 10F~25F,29F~52F |
| | 2160 | 35 | 1 | 35 | 300 | X | 7 | 30 | 2250 | T2CW-L-2 | 10F~25F,29F~52F |
| | 2160 | 35 | 1 | 35 | 300 | X | 7 | 30 | 2250 | T2CW-K-1 | 10F~25F,29F~52F |
| 合計： | | | | 280 | | | | | | | |

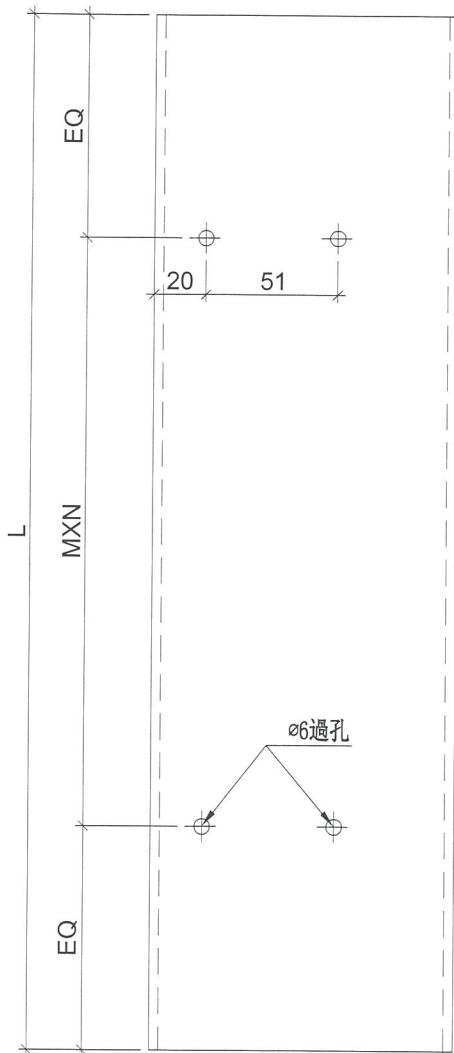

工廠用

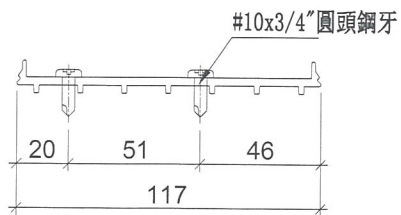

| | | | | | | | | |
|----|--------|----|-----|------------|----|---------|--|--|
| 名稱 | SD中柱底座 | 制圖 | 邱紅 | 2018.12.21 | 修改 | | | |
| 材料 | X85579 | 復核 | 謝永林 | 2019.01.02 | 日期 | | | |
| 顏色 | MILL | 批準 | | | 圖號 | ZS-U01R | | |

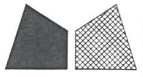

美特鋁質 有限公司
MIDI Aluminium Fabricator Ltd.

工程號 J-837 地盤 觀塘裕民坊

| 物料編號 | L | 層數 | 每層 | 總數量 | MXN | | | A | 分格尺寸 | 使用位置 | 樓層 |
|--------|------|----|----|-----|-----|---|---|-----|------|----------|-----------------|
| TD-M05 | 2460 | 35 | 1 | 35 | 280 | X | 8 | 165 | 2580 | T2CW-H-1 | 10F~25F,29F~52F |
| | 2460 | 35 | 2 | 70 | 280 | X | 8 | 165 | 2580 | T2CW-G-2 | 10F~25F,29F~52F |
| | 2460 | 35 | 1 | 35 | 280 | X | 8 | 165 | 2580 | T2CW-E-2 | 10F~25F,29F~52F |
| | 2460 | 35 | 1 | 35 | 280 | X | 8 | 165 | 2580 | T2CW-E-1 | 10F~25F,29F~52F |
| | 2460 | 35 | 1 | 35 | 280 | X | 8 | 165 | 2580 | T2CW-C-1 | 10F~25F,29F~52F |
| | 2460 | 35 | 2 | 70 | 280 | X | 8 | 165 | 2580 | T2CW-A-1 | 10F~25F,29F~52F |
| | 2460 | 35 | 1 | 35 | 280 | X | 8 | 165 | 2580 | T2CW-N-1 | 10F~25F,29F~52F |
| | 2460 | 35 | 1 | 35 | 280 | X | 8 | 165 | 2580 | T2CW-M-2 | 10F~25F,29F~52F |
| | 2460 | 35 | 1 | 35 | 280 | X | 8 | 165 | 2580 | T2CW-M-1 | 10F~25F,29F~52F |
| | 2460 | 35 | 1 | 35 | 280 | X | 8 | 165 | 2580 | T2CW-L-2 | 10F~25F,29F~52F |
| | 2460 | 35 | 1 | 35 | 280 | X | 8 | 165 | 2580 | T2CW-K-1 | 10F~25F,29F~52F |
| | 2460 | 35 | 2 | 70 | 280 | X | 8 | 165 | 2580 | T2CW-J-1 | 10F~25F,29F~52F |
| 合計： | | | | 525 | | | | | | | |

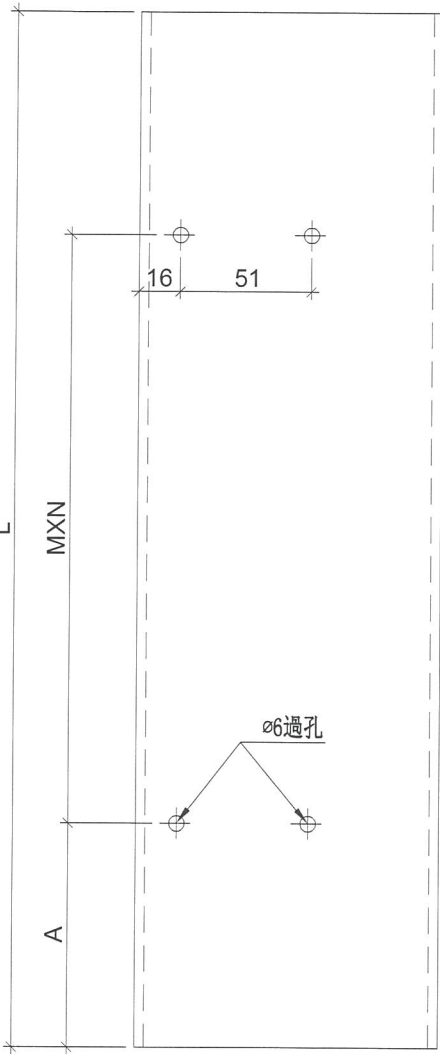

工廠用

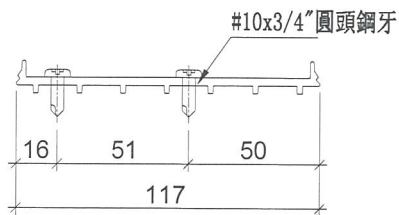

| | | | | | | | |
|----|--------|----|-----|------------|----|--------|--|
| 名稱 | SD中柱底座 | 制圖 | 邱紅 | 2018.12.21 | 修改 | | |
| 材料 | X85579 | 復核 | 謝永林 | 2019.01.02 | 日期 | | |
| 顏色 | MILL | 批準 | | | 圖號 | TD-M05 | |

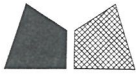

美特鋁質 有限公司
MIDI Aluminium Fabricator Ltd.

工程號 TD-M05R 地盤 觀塘裕民坊

| 物料編號 | L | 層數 | 每層 | 數量 | MXN | | | A | 分格尺寸 | 使用位置 | 樓層 |
|---------|------|----|----|-----|-----|---|---|-----|------|----------|-----------------|
| TD-M05R | 2460 | 35 | 1 | 35 | 280 | X | 8 | 165 | 2580 | T2CW-H-1 | 10F~25F,29F~52F |
| | 2460 | 35 | 1 | 35 | 280 | X | 8 | 165 | 2580 | T2CW-F-2 | 10F~25F,29F~52F |
| | 2460 | 35 | 1 | 35 | 280 | X | 8 | 165 | 2580 | T2CW-F-1 | 10F~25F,29F~52F |
| | 2460 | 35 | 1 | 35 | 280 | X | 8 | 165 | 2580 | T2CW-D-1 | 10F~25F,29F~52F |
| | 2460 | 35 | 2 | 70 | 280 | X | 8 | 165 | 2580 | T2CW-B-2 | 10F~25F,29F~52F |
| | 2460 | 35 | 1 | 35 | 280 | X | 8 | 165 | 2580 | T2CW-L-2 | 10F~25F,29F~52F |
| | 2460 | 35 | 1 | 35 | 280 | X | 8 | 165 | 2580 | T2CW-K-1 | 10F~25F,29F~52F |
| 合計： | | | | 280 | | | | | | | |

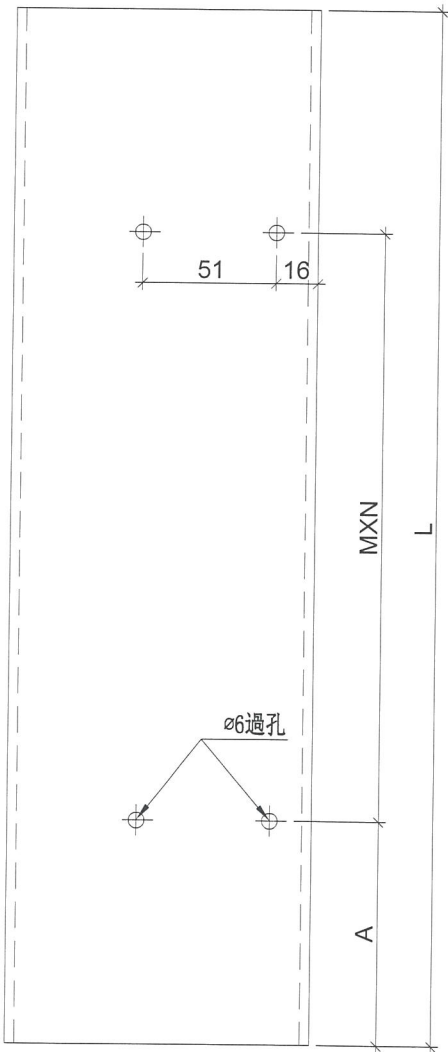

工廠用

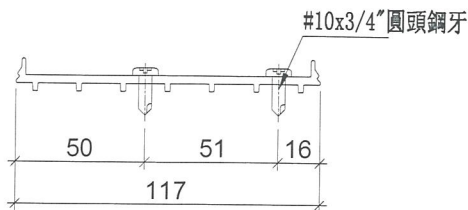

| | | | | | | | | |
|----|--------|----|-----|------------|----|---------|--|--|
| 名稱 | SD中柱底座 | 制圖 | 邱紅 | 2018.12.21 | 修改 | | | |
| 材料 | X85579 | 復核 | 謝永林 | 2019.01.02 | 日期 | | | |
| 顏色 | MILL | 批準 | | | 圖號 | TD-M05R | | |

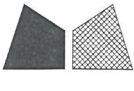

美特鋁質有限公司
MIDI Aluminium Fabricator Ltd.

工程號 J-837 地盤 觀塘裕民坊

*注意：
螺絲鑽平頭孔事宜，請留意M5及3/16"要
沉頭 (90° X $\varnothing 10$)，供修螺絲后唧膠用

| 物料編號 | L | 層數 | 每層 | 總數量 | M | EQ | 分格尺寸 | 使用位置 | 樓層 |
|--------|-----|----|----|-----|---------|-------|------|----------|-----------------|
| UN-SE1 | 597 | 35 | 1 | 35 | 300 X 1 | 148.5 | 570 | T2CW-H-1 | 10F~25F,29F~52F |
| | 597 | 35 | 2 | 70 | 300 X 1 | 148.5 | 570 | T2CW-G-2 | 10F~25F,29F~52F |
| | 597 | 35 | 1 | 35 | 300 X 1 | 148.5 | 570 | T2CW-E-2 | 10F~25F,29F~52F |
| | 597 | 35 | 1 | 35 | 300 X 1 | 148.5 | 570 | T2CW-E-1 | 10F~25F,29F~52F |
| | 597 | 35 | 1 | 35 | 300 X 1 | 148.5 | 570 | T2CW-C-1 | 10F~25F,29F~52F |
| | 597 | 35 | 2 | 70 | 300 X 1 | 148.5 | 570 | T2CW-A-1 | 10F~25F,29F~52F |
| | 597 | 35 | 1 | 35 | 300 X 1 | 148.5 | 570 | T2CW-N-1 | 10F~25F,29F~52F |
| | 597 | 35 | 1 | 35 | 300 X 1 | 148.5 | 570 | T2CW-M-2 | 10F~25F,29F~52F |
| | 597 | 35 | 1 | 35 | 300 X 1 | 148.5 | 570 | T2CW-M-1 | 10F~25F,29F~52F |
| | 597 | 35 | 1 | 35 | 300 X 1 | 148.5 | 570 | T2CW-L-2 | 10F~25F,29F~52F |
| | 597 | 35 | 1 | 35 | 300 X 1 | 148.5 | 570 | T2CW-K-1 | 10F~25F,29F~52F |
| | 597 | 35 | 2 | 70 | 300 X 1 | 148.5 | 570 | T2CW-J-1 | 10F~25F,29F~52F |
| | 合計： | | | | 525 | | | | |

工廠用

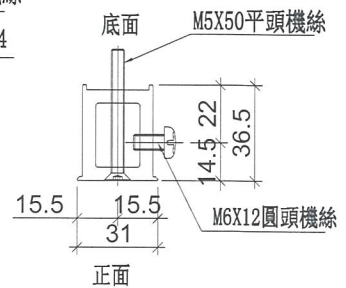
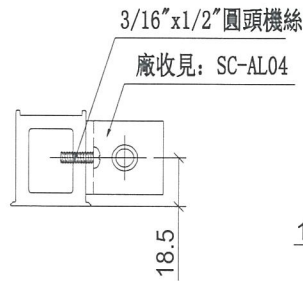
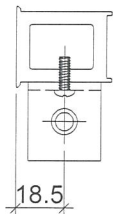
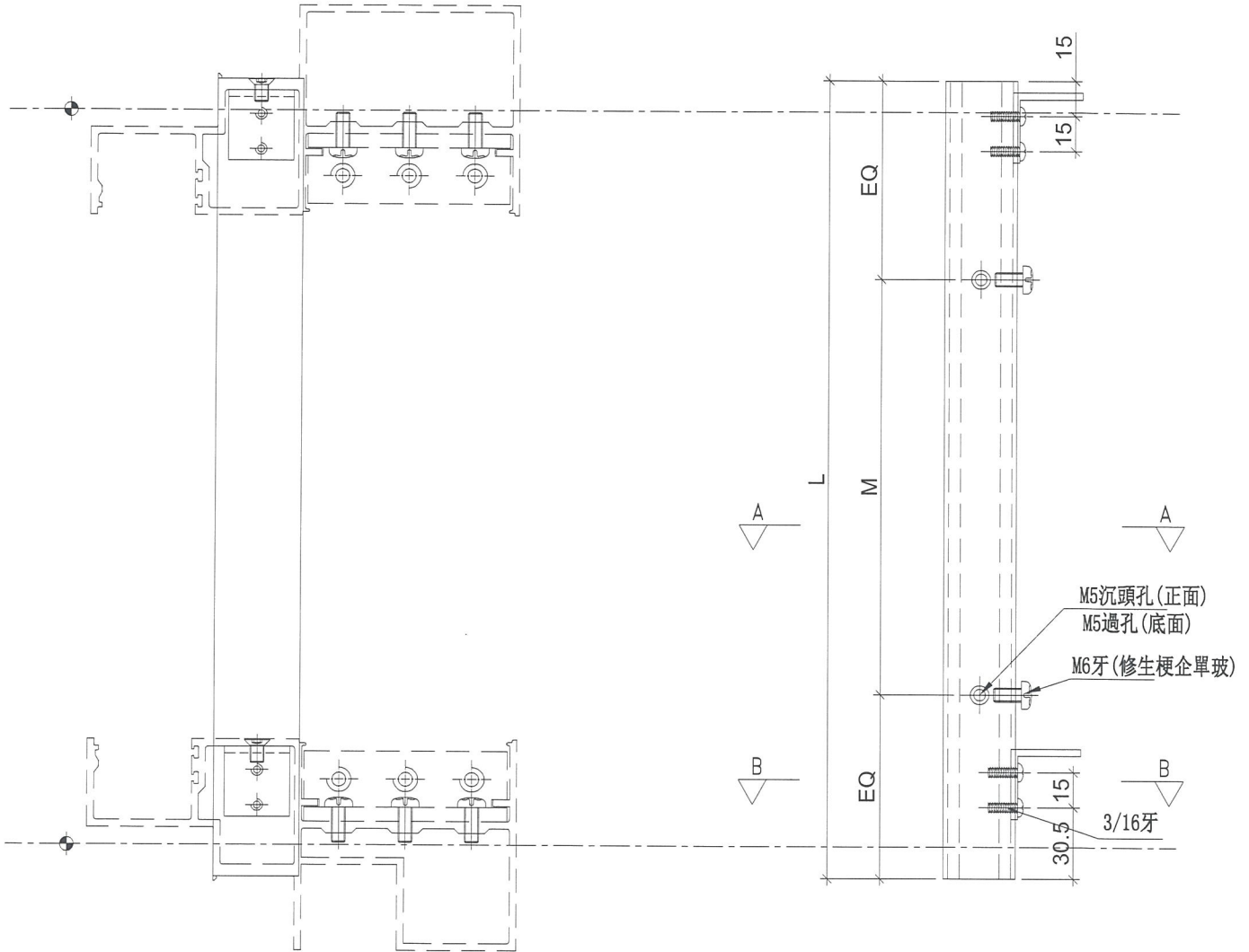

SECTION: B-B

SECTION: A-A

| | | | | | | | | |
|----|--------------------|----|-----|--------------|----|--------|--|--|
| 名稱 | 雙生托 | 制圖 | 邱紅 | 2018. 12. 21 | 修改 | | | |
| 材料 | X85551 | 復核 | 謝永林 | 2019. 01. 02 | 日期 | | | |
| 顏色 | EC-DG-S332054 (3塗) | 批准 | | | 圖號 | UN-SE1 | | |



美特鋁質有限公司
MIDI Aluminium Fabricator

工程號 J-837 地盤 觀塘裕民坊

| 物料編號 | L | 層數 | 每層 | 總數量 | M | EQ | 分格尺寸 | 使用位置 | 樓層 |
|---------|-----|----|----|-----|---------|-------|------|----------|-----------------|
| UN-SE1R | 597 | 35 | 1 | 35 | 300 X 1 | 148.5 | 570 | T2CW-H-1 | 10F~25F,29F~50F |
| | 597 | 35 | 1 | 35 | 300 X 1 | 148.5 | 570 | T2CW-F-2 | 10F~25F,29F~50F |
| | 597 | 35 | 1 | 35 | 300 X 1 | 148.5 | 570 | T2CW-F-1 | 10F~25F,29F~50F |
| | 597 | 35 | 1 | 35 | 300 X 1 | 148.5 | 570 | T2CW-D-1 | 10F~25F,29F~50F |
| | 597 | 35 | 2 | 70 | 300 X 1 | 148.5 | 570 | T2CW-B-2 | 10F~25F,29F~50F |
| | 597 | 35 | 1 | 35 | 300 X 1 | 148.5 | 570 | T2CW-L-2 | 10F~25F,29F~50F |
| | 597 | 35 | 1 | 35 | 300 X 1 | 148.5 | 570 | T2CW-K-1 | 10F~25F,29F~50F |
| 合計: | | | | 280 | | | | | |

*注意:
螺絲鑽平頭孔事宜, 請留意M5及3/16"要
沉頭 (90° X $\varnothing 10$), 供修螺絲后唧膠用

工廠用

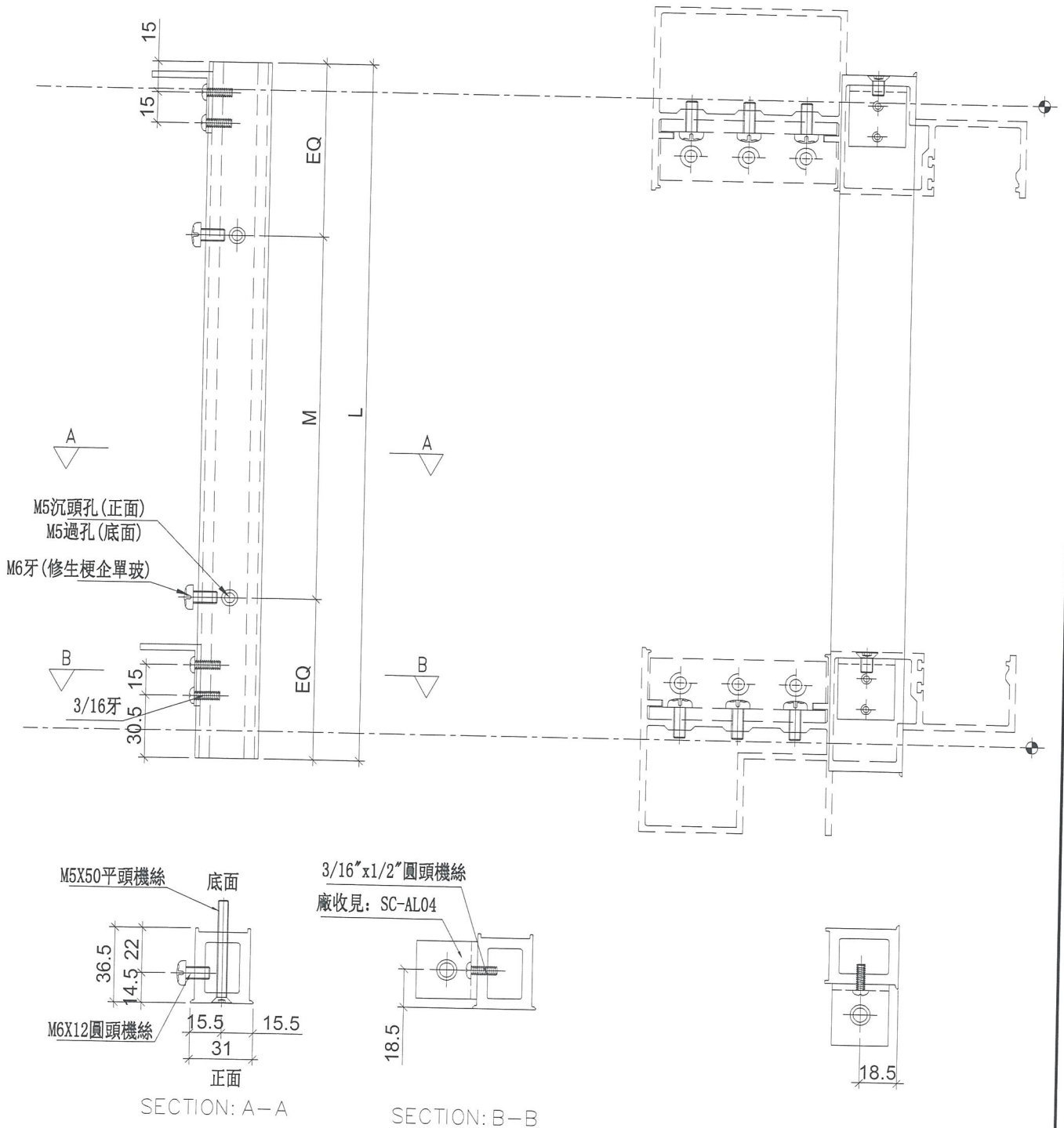

| | | | | | | | | |
|----|--------------------|----|-----|------------|----|---------|--|--|
| 名稱 | 雙生托 | 制圖 | 邱紅 | 2018.12.21 | 修改 | | | |
| 材料 | X85551 | 復核 | 謝永林 | 2019.01.02 | 日期 | | | |
| 顏色 | EC-DG-S332054 (3塗) | 批準 | | | 圖號 | UN-SE1R | | |

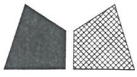

美特鋁質 有限公司
MIDI Aluminium Fabricator Ltd.

工程號

J-837

地盤

觀塘裕民坊



| 物料編號 | 層數 | 每層 | 總數量 | 使用位置 | 樓層 |
|--------|----|----|------|----------|-----------------|
| LJ-C01 | 35 | 6 | 210 | T2CW-H-1 | 10F~25F,29F~52F |
| | 35 | 4 | 140 | T2CW-G-2 | 10F~25F,29F~52F |
| | 35 | 1 | 35 | T2CW-F-2 | 10F~25F,29F~52F |
| | 35 | 3 | 105 | T2CW-F-1 | 10F~25F,29F~52F |
| | 35 | 3 | 105 | T2CW-E-2 | 10F~25F,29F~52F |
| | 35 | 1 | 35 | T2CW-E-1 | 10F~25F,29F~52F |
| | 35 | 1 | 35 | T2CW-D-1 | 10F~25F,29F~52F |
| | 35 | 6 | 210 | T2CW-C-2 | 10F~25F,29F~52F |
| | 35 | 1 | 35 | T2CW-C-1 | 10F~25F,29F~52F |
| | 35 | 7 | 245 | T2CW-B-2 | 10F~25F,29F~52F |
| | 35 | 3 | 105 | T2CW-B-1 | 10F~25F,29F~52F |
| | 35 | 3 | 105 | T2CW-A-2 | 10F~25F,29F~52F |
| | 35 | 7 | 245 | T2CW-A-1 | 10F~25F,29F~52F |
| | 35 | 4 | 140 | T2CW-N-2 | 10F~25F,29F~52F |
| | 35 | 1 | 35 | T2CW-N-1 | 10F~25F,29F~52F |
| | 35 | 5 | 175 | T2CW-M-3 | 10F~25F,29F~52F |
| | 35 | 6 | 210 | T2CW-M-2 | 10F~25F,29F~52F |
| | 35 | 1 | 35 | T2CW-M-1 | 10F~25F,29F~52F |
| | 35 | 2 | 70 | T2CW-L-2 | 10F~25F,29F~52F |
| | 35 | 2 | 70 | T2CW-L-1 | 10F~25F,29F~52F |
| | 35 | 2 | 70 | T2CW-K-2 | 10F~25F,29F~52F |
| | 35 | 2 | 70 | T2CW-K-1 | 10F~25F,29F~52F |
| | 35 | 4 | 140 | T2CW-J-1 | 10F~25F,29F~52F |
| | 35 | 3 | 105 | T2CW-H-2 | 10F~25F,29F~52F |
| 合計： | | | 2730 | | |

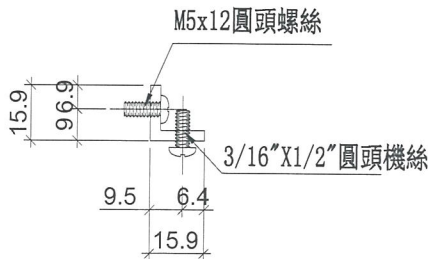
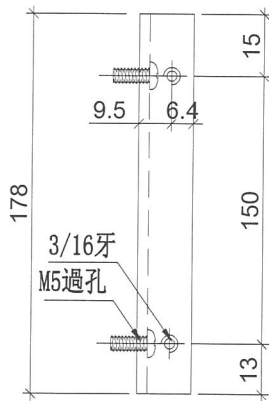

| | | | | | | | |
|----|--------------------|----|-----|------------|----|--------|--|
| 名稱 | 鋁角加工圖 | 制圖 | 邱紅 | 2018.12.21 | 修改 | | |
| 材料 | 15.88*15.88*3.18鋁角 | 復核 | 謝永林 | 2019.01.02 | 日期 | | |
| 顏色 | MILL | 批准 | | | 圖號 | LJ-C01 | |



美特鋁質有限公司
MIDI Aluminium Fabricator Ltd.

工程號

J-837

地盤

觀塘裕民坊

工廠用

| 物料編號 | 層數 | 每層 | 總數量 | 使用位置 | 樓層 |
|---------|----|----|------|----------|-----------------|
| LJ-C01R | 35 | 6 | 210 | T2CW-H-1 | 10F~25F,29F~52F |
| | 35 | 4 | 140 | T2CW-G-2 | 10F~25F,29F~52F |
| | 35 | 1 | 35 | T2CW-F-2 | 10F~25F,29F~52F |
| | 35 | 3 | 105 | T2CW-F-1 | 10F~25F,29F~52F |
| | 35 | 3 | 105 | T2CW-E-2 | 10F~25F,29F~52F |
| | 35 | 1 | 35 | T2CW-E-1 | 10F~25F,29F~52F |
| | 35 | 1 | 35 | T2CW-D-1 | 10F~25F,29F~52F |
| | 35 | 6 | 210 | T2CW-C-2 | 10F~25F,29F~52F |
| | 35 | 1 | 35 | T2CW-C-1 | 10F~25F,29F~52F |
| | 35 | 7 | 245 | T2CW-B-2 | 10F~25F,29F~52F |
| | 35 | 3 | 105 | T2CW-B-1 | 10F~25F,29F~52F |
| | 35 | 3 | 105 | T2CW-A-2 | 10F~25F,29F~52F |
| | 35 | 7 | 245 | T2CW-A-1 | 10F~25F,29F~52F |
| | 35 | 4 | 140 | T2CW-N-2 | 10F~25F,29F~52F |
| | 35 | 1 | 35 | T2CW-N-1 | 10F~25F,29F~52F |
| | 35 | 5 | 175 | T2CW-M-3 | 10F~25F,29F~52F |
| | 35 | 6 | 210 | T2CW-M-2 | 10F~25F,29F~52F |
| | 35 | 1 | 35 | T2CW-M-1 | 10F~25F,29F~52F |
| | 35 | 2 | 70 | T2CW-L-2 | 10F~25F,29F~52F |
| | 35 | 2 | 70 | T2CW-L-1 | 10F~25F,29F~52F |
| | 35 | 2 | 70 | T2CW-K-2 | 10F~25F,29F~52F |
| | 35 | 2 | 70 | T2CW-K-1 | 10F~25F,29F~52F |
| | 35 | 4 | 140 | T2CW-J-1 | 10F~25F,29F~52F |
| | 35 | 3 | 105 | T2CW-H-2 | 10F~25F,29F~52F |
| 合計： | | | 2730 | | |

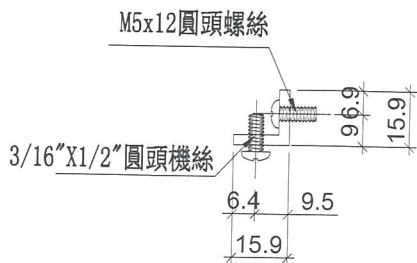
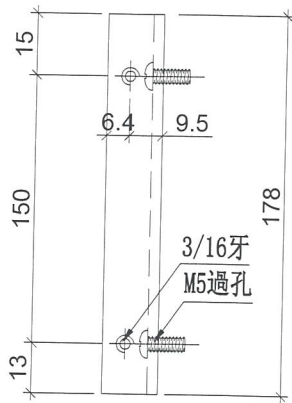

| | | | | | | | |
|----|--------------------|----|-----|------------|----|---------|--|
| 名稱 | 鋁角加工圖 | 制圖 | 邱紅 | 2018.12.21 | 修改 | | |
| 材料 | 15.88*15.88*3.18鋁角 | 復核 | 謝永林 | 2019.01.02 | 日期 | | |
| 顏色 | MILL | 批准 | | | 圖號 | LJ-C01R | |

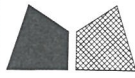

美特鋁質有限公司
MIDI Aluminium Fabricator Ltd.

工程號

J-837

地盤

觀塘裕民坊

工廠用

| 物料編號 | 層數 | 每層 | 總數量 | 使用位置 | 樓層 | |
|---------|-----|----|-----|----------|-----------------|--|
| LJ-C01a | 35 | 6 | 210 | T2CW-H-1 | 10F~25F,29F~52F | |
| | 35 | 4 | 140 | T2CW-G-2 | 10F~25F,29F~52F | |
| | 35 | 1 | 35 | T2CW-F-2 | 10F~25F,29F~52F | |
| | 35 | 3 | 105 | T2CW-F-1 | 10F~25F,29F~52F | |
| | 35 | 3 | 105 | T2CW-E-2 | 10F~25F,29F~52F | |
| | 35 | 1 | 35 | T2CW-E-1 | 10F~25F,29F~52F | |
| | 35 | 1 | 35 | T2CW-D-1 | 10F~25F,29F~52F | |
| | 35 | 6 | 210 | T2CW-C-2 | 10F~25F,29F~52F | |
| | 35 | 1 | 35 | T2CW-C-1 | 10F~25F,29F~52F | |
| | 35 | 7 | 245 | T2CW-B-2 | 10F~25F,29F~52F | |
| | 35 | 3 | 105 | T2CW-B-1 | 10F~25F,29F~52F | |
| | 35 | 3 | 105 | T2CW-A-2 | 10F~25F,29F~52F | |
| | 35 | 7 | 245 | T2CW-A-1 | 10F~25F,29F~52F | |
| | 35 | 4 | 140 | T2CW-N-2 | 10F~25F,29F~52F | |
| | 35 | 1 | 35 | T2CW-N-1 | 10F~25F,29F~52F | |
| | 35 | 5 | 175 | T2CW-M-3 | 10F~25F,29F~52F | |
| | 35 | 6 | 210 | T2CW-M-2 | 10F~25F,29F~52F | |
| | 35 | 1 | 35 | T2CW-M-1 | 10F~25F,29F~52F | |
| | 35 | 2 | 70 | T2CW-L-2 | 10F~25F,29F~52F | |
| | 35 | 2 | 70 | T2CW-L-1 | 10F~25F,29F~52F | |
| | 35 | 2 | 70 | T2CW-K-2 | 10F~25F,29F~52F | |
| | 35 | 2 | 70 | T2CW-K-1 | 10F~25F,29F~52F | |
| | 35 | 4 | 140 | T2CW-J-1 | 10F~25F,29F~52F | |
| | 35 | 3 | 105 | T2CW-H-2 | 10F~25F,29F~52F | |
| | 合計： | | | 2730 | | |

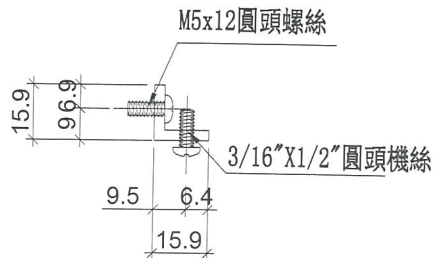
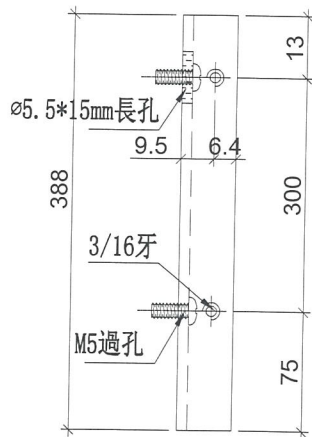

| | | | | | | | | |
|----|--------------------|----|-----|------------|----|---------|--|--|
| 名稱 | 鋁角加工圖 | 制圖 | 邱紅 | 2018.12.21 | 修改 | | | |
| 材料 | 15.88*15.88*3.18鋁角 | 復核 | 謝永林 | 2019.01.02 | 日期 | | | |
| 顏色 | MILL | 批准 | | | 圖號 | LJ-C01a | | |

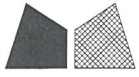

美特鋁質 有限公司
MIDI Aluminium Fabricator Ltd.

工程號

J-837

地盤

觀塘裕民坊



| 物料編號 | 層數 | 每層 | 總數量 | 使用位置 | 樓層 |
|----------|----|-----|----------|-----------------|-----------------|
| LJ-C01aR | 35 | 6 | 210 | T2CW-H-1 | 10F~25F,29F~52F |
| | 35 | 4 | 140 | T2CW-G-2 | 10F~25F,29F~52F |
| | 35 | 1 | 35 | T2CW-F-2 | 10F~25F,29F~52F |
| | 35 | 3 | 105 | T2CW-F-1 | 10F~25F,29F~52F |
| | 35 | 3 | 105 | T2CW-E-2 | 10F~25F,29F~52F |
| | 35 | 1 | 35 | T2CW-E-1 | 10F~25F,29F~52F |
| | 35 | 1 | 35 | T2CW-D-1 | 10F~25F,29F~52F |
| | 35 | 6 | 210 | T2CW-C-2 | 10F~25F,29F~52F |
| | 35 | 1 | 35 | T2CW-C-1 | 10F~25F,29F~52F |
| | 35 | 7 | 245 | T2CW-B-2 | 10F~25F,29F~52F |
| | 35 | 3 | 105 | T2CW-B-1 | 10F~25F,29F~52F |
| | 35 | 3 | 105 | T2CW-A-2 | 10F~25F,29F~52F |
| | 35 | 7 | 245 | T2CW-A-1 | 10F~25F,29F~52F |
| | 35 | 4 | 140 | T2CW-N-2 | 10F~25F,29F~52F |
| | 35 | 1 | 35 | T2CW-N-1 | 10F~25F,29F~52F |
| | 35 | 5 | 175 | T2CW-M-3 | 10F~25F,29F~52F |
| | 35 | 6 | 210 | T2CW-M-2 | 10F~25F,29F~52F |
| | 35 | 1 | 35 | T2CW-M-1 | 10F~25F,29F~52F |
| | 35 | 2 | 70 | T2CW-L-2 | 10F~25F,29F~52F |
| | 35 | 2 | 70 | T2CW-L-1 | 10F~25F,29F~52F |
| | 35 | 2 | 70 | T2CW-K-2 | 10F~25F,29F~52F |
| | 35 | 2 | 70 | T2CW-K-1 | 10F~25F,29F~52F |
| | 35 | 4 | 140 | T2CW-J-1 | 10F~25F,29F~52F |
| 35 | 3 | 105 | T2CW-H-2 | 10F~25F,29F~52F | |
| 合計： | | | 2730 | | |

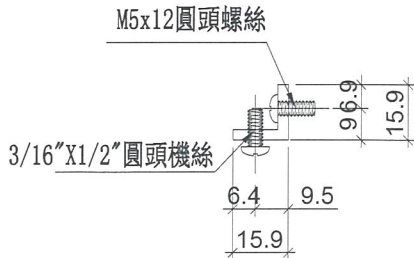
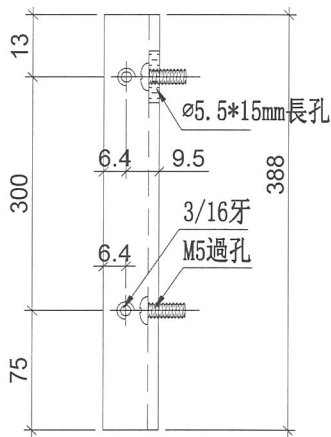

| | | | | | | | | |
|----|--------------------|----|-----|------------|----|----------|--|--|
| 名稱 | 鋁角加工圖 | 制圖 | 邱紅 | 2018.12.21 | 修改 | | | |
| 材料 | 15.88*15.88*3.18鋁角 | 復核 | 謝永林 | 2019.01.02 | 日期 | | | |
| 顏色 | MILL | 批准 | | | 圖號 | LJ-C01aR | | |

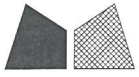

美特鋁質 有限公司
MIDI Aluminium Fabricator Ltd.

工程號

J-837

地盤

觀塘裕民坊



| 物料編號 | 層數 | 每層 | 總數量 | 使用位置 | 樓層 |
|--------|-----|----|-----|----------|-----------------|
| LJ-C02 | 35 | 2 | 70 | T2CW-H-1 | 10F~25F,29F~52F |
| | 35 | 2 | 70 | T2CW-G-2 | 10F~25F,29F~52F |
| | 35 | 1 | 35 | T2CW-F-2 | 10F~25F,29F~52F |
| | 35 | 1 | 35 | T2CW-F-1 | 10F~25F,29F~52F |
| | 35 | 1 | 35 | T2CW-E-2 | 10F~25F,29F~52F |
| | 35 | 1 | 35 | T2CW-E-1 | 10F~25F,29F~52F |
| | 35 | 1 | 35 | T2CW-D-1 | 10F~25F,29F~52F |
| | 35 | 1 | 35 | T2CW-C-1 | 10F~25F,29F~52F |
| | 35 | 2 | 70 | T2CW-B-2 | 10F~25F,29F~52F |
| | 35 | 2 | 70 | T2CW-A-1 | 10F~25F,29F~52F |
| | 35 | 1 | 35 | T2CW-N-1 | 10F~25F,29F~52F |
| | 35 | 1 | 35 | T2CW-M-2 | 10F~25F,29F~52F |
| | 35 | 1 | 35 | T2CW-M-1 | 10F~25F,29F~52F |
| | 35 | 2 | 70 | T2CW-L-2 | 10F~25F,29F~52F |
| | 35 | 2 | 70 | T2CW-K-1 | 10F~25F,29F~52F |
| | 35 | 2 | 70 | T2CW-J-1 | 10F~25F,29F~52F |
| | 合計： | | | 805 | |

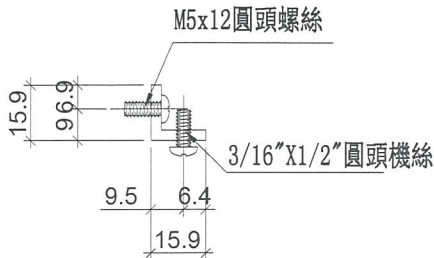
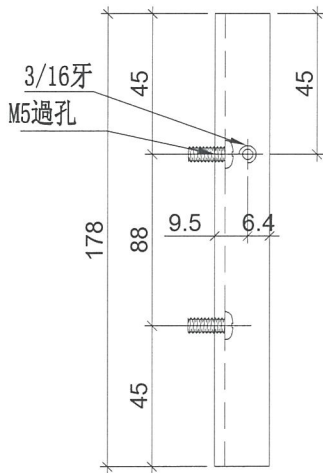

| | | | | | | | | |
|----|--------------------|----|-----|------------|----|--------|--|--|
| 名稱 | 鋁角加工圖 | 制圖 | 邱紅 | 2018.12.21 | 修改 | | | |
| 材料 | 15.88*15.88*3.18鋁角 | 復核 | 謝永林 | 2019.01.02 | 日期 | | | |
| 顏色 | MILL | 批准 | | | 圖號 | LJ-C02 | | |

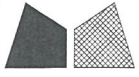

美特鋁質 有限公司
MIDI Aluminium Fabricator Ltd.

工程號

J-837

地盤

觀塘裕民坊



| 物料編號 | 層數 | 每層 | 總數量 | 使用位置 | 樓層 |
|---------|-----|----|-----|----------|-----------------|
| LJ-C02R | 35 | 2 | 70 | T2CW-H-1 | 10F~25F,29F~52F |
| | 35 | 2 | 70 | T2CW-G-2 | 10F~25F,29F~52F |
| | 35 | 1 | 35 | T2CW-F-2 | 10F~25F,29F~52F |
| | 35 | 1 | 35 | T2CW-F-1 | 10F~25F,29F~52F |
| | 35 | 1 | 35 | T2CW-E-2 | 10F~25F,29F~52F |
| | 35 | 1 | 35 | T2CW-E-1 | 10F~25F,29F~52F |
| | 35 | 1 | 35 | T2CW-D-1 | 10F~25F,29F~52F |
| | 35 | 1 | 35 | T2CW-C-1 | 10F~25F,29F~52F |
| | 35 | 2 | 70 | T2CW-B-2 | 10F~25F,29F~52F |
| | 35 | 2 | 70 | T2CW-A-1 | 10F~25F,29F~52F |
| | 35 | 1 | 35 | T2CW-N-1 | 10F~25F,29F~52F |
| | 35 | 1 | 35 | T2CW-M-2 | 10F~25F,29F~52F |
| | 35 | 1 | 35 | T2CW-M-1 | 10F~25F,29F~52F |
| | 35 | 2 | 70 | T2CW-L-2 | 10F~25F,29F~52F |
| | 35 | 2 | 70 | T2CW-K-1 | 10F~25F,29F~52F |
| | 35 | 2 | 70 | T2CW-J-1 | 10F~25F,29F~52F |
| | 合計： | | | 805 | |

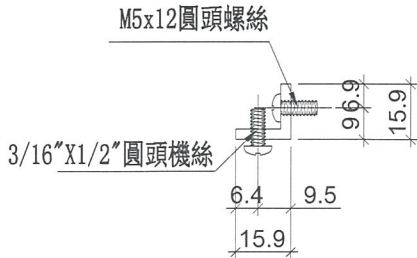
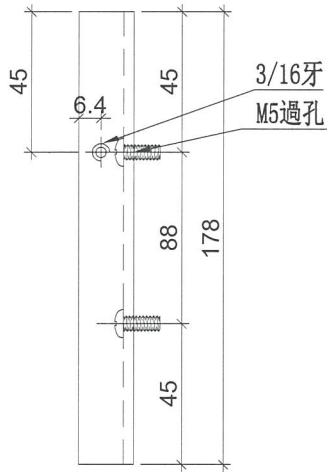

| | | | | | | | | |
|----|--------------------|----|-----|------------|----|---------|--|--|
| 名稱 | 鋁角加工圖 | 制圖 | 邱紅 | 2018.12.21 | 修改 | | | |
| 材料 | 15.88*15.88*3.18鋁角 | 復核 | 謝永林 | 2019.01.02 | 日期 | | | |
| 顏色 | MILL | 批准 | | | 圖號 | LJ-C02R | | |

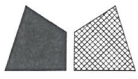

美特鋁質 有限公司
MIDI Aluminium Fabricator Ltd.

工程號

J-837

地盤

觀塘裕民坊



| 物料編號 | 層數 | 每層 | 總數量 | 使用位置 | 樓層 |
|---------|-----|----|-----|----------|-----------------|
| LJ-C02a | 35 | 2 | 70 | T2CW-H-1 | 10F~25F,29F~52F |
| | 35 | 2 | 70 | T2CW-G-2 | 10F~25F,29F~52F |
| | 35 | 1 | 35 | T2CW-F-2 | 10F~25F,29F~52F |
| | 35 | 1 | 35 | T2CW-F-1 | 10F~25F,29F~52F |
| | 35 | 1 | 35 | T2CW-E-2 | 10F~25F,29F~52F |
| | 35 | 1 | 35 | T2CW-E-1 | 10F~25F,29F~52F |
| | 35 | 1 | 35 | T2CW-D-1 | 10F~25F,29F~52F |
| | 35 | 1 | 35 | T2CW-C-1 | 10F~25F,29F~52F |
| | 35 | 2 | 70 | T2CW-B-2 | 10F~25F,29F~52F |
| | 35 | 2 | 70 | T2CW-A-1 | 10F~25F,29F~52F |
| | 35 | 1 | 35 | T2CW-N-1 | 10F~25F,29F~52F |
| | 35 | 1 | 35 | T2CW-M-2 | 10F~25F,29F~52F |
| | 35 | 1 | 35 | T2CW-M-1 | 10F~25F,29F~52F |
| | 35 | 2 | 70 | T2CW-L-2 | 10F~25F,29F~52F |
| | 35 | 2 | 70 | T2CW-K-1 | 10F~25F,29F~52F |
| | 35 | 2 | 70 | T2CW-J-1 | 10F~25F,29F~52F |
| | 合計： | | | 805 | |

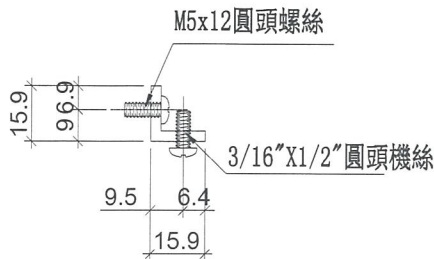
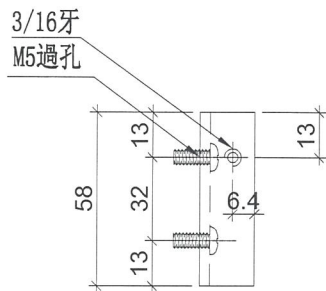

| | | | | | | | |
|----|--------------------|----|-----|------------|----|---------|--|
| 名稱 | 鋁角加工圖 | 制圖 | 邱紅 | 2018.12.21 | 修改 | | |
| 材料 | 15.88*15.88*3.18鋁角 | 復核 | 謝永林 | 2019.01.02 | 日期 | | |
| 顏色 | MILL | 批准 | | | 圖號 | LJ-C02a | |

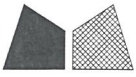

美特鋁質 有限公司
MIDI Aluminium Fabricator Ltd.

工程號 J-837 地盤 觀塘裕民坊



| 物料編號 | 層數 | 每層 | 總數量 | 使用位置 | 樓層 |
|----------|-----|----|-----|----------|-----------------|
| LJ-C02aR | 35 | 2 | 70 | T2CW-H-1 | 10F~25F,29F~52F |
| | 35 | 2 | 70 | T2CW-G-2 | 10F~25F,29F~52F |
| | 35 | 1 | 35 | T2CW-F-2 | 10F~25F,29F~52F |
| | 35 | 1 | 35 | T2CW-F-1 | 10F~25F,29F~52F |
| | 35 | 1 | 35 | T2CW-E-2 | 10F~25F,29F~52F |
| | 35 | 1 | 35 | T2CW-E-1 | 10F~25F,29F~52F |
| | 35 | 1 | 35 | T2CW-D-1 | 10F~25F,29F~52F |
| | 35 | 1 | 35 | T2CW-C-1 | 10F~25F,29F~52F |
| | 35 | 2 | 70 | T2CW-B-2 | 10F~25F,29F~52F |
| | 35 | 2 | 70 | T2CW-A-1 | 10F~25F,29F~52F |
| | 35 | 1 | 35 | T2CW-N-1 | 10F~25F,29F~52F |
| | 35 | 1 | 35 | T2CW-M-2 | 10F~25F,29F~52F |
| | 35 | 1 | 35 | T2CW-M-1 | 10F~25F,29F~52F |
| | 35 | 2 | 70 | T2CW-L-2 | 10F~25F,29F~52F |
| | 35 | 2 | 70 | T2CW-K-1 | 10F~25F,29F~52F |
| | 35 | 2 | 70 | T2CW-J-1 | 10F~25F,29F~52F |
| | 合計： | | | 805 | |

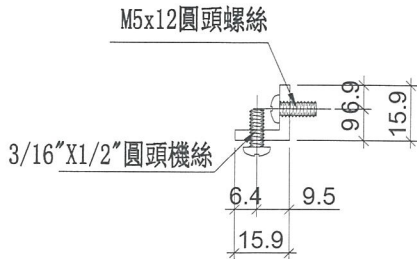
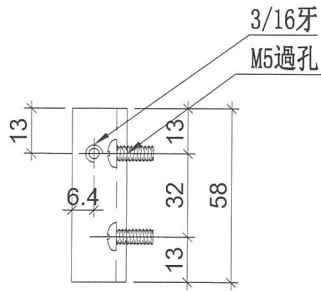

| | | | | | | | |
|----|--------------------|----|-----|------------|----|----------|--|
| 名稱 | 鋁角加工圖 | 制圖 | 邱紅 | 2018.12.21 | 修改 | | |
| 材料 | 15.88*15.88*3.18鋁角 | 復核 | 謝永林 | 2019.01.02 | 日期 | | |
| 顏色 | MILL | 批准 | | | 圖號 | LJ-C02aR | |

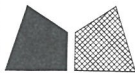

美特鋁質 有限公司
MIDI Aluminium Fabricator Ltd.

| 物料編號 | 層數 | 每層 | 總數量 | 使用位置 | 樓層 |
|--------|----|----|-----|----------|-----------------|
| LJ-C03 | 35 | 2 | 70 | T2CW-C-2 | 10F~25F,29F~52F |
| | 35 | 1 | 35 | T2CW-B-2 | 10F~25F,29F~52F |
| | 35 | 1 | 35 | T2CW-A-1 | 10F~25F,29F~52F |
| | 35 | 1 | 35 | T2CW-M-2 | 10F~25F,29F~52F |
| 合計： | | | 175 | | |

工程號 J-837 地盤 觀塘裕民坊

工廠用

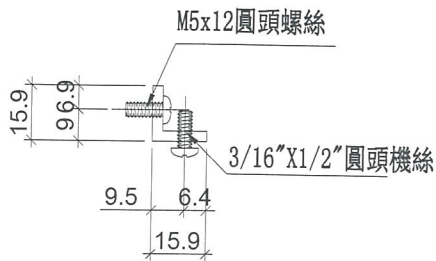
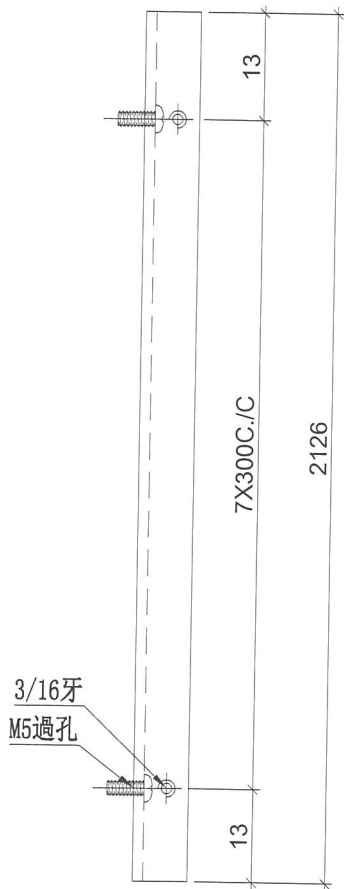

| | | | | | | | | |
|----|--------------------|----|-----|------------|----|--------|--|--|
| 名稱 | 鋁角加工圖 | 制圖 | 邱紅 | 2018.12.21 | 修改 | | | |
| 材料 | 15.88*15.88*3.18鋁角 | 復核 | 謝永林 | 2019.01.02 | 日期 | | | |
| 顏色 | MILL | 批准 | | | 圖號 | LJ-C03 | | |

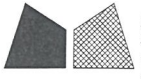

美特鋁質 有限公司
MIDI Aluminium Fabricator Ltd.

| 物料編號 | 層數 | 每層 | 總數量 | 使用位置 | 樓層 |
|---------|----|----|-----|----------|-----------------|
| LJ-C03R | 35 | 2 | 70 | T2CW-C-2 | 10F~25F,29F~52F |
| | 35 | 1 | 35 | T2CW-B-2 | 10F~25F,29F~52F |
| | 35 | 1 | 35 | T2CW-A-1 | 10F~25F,29F~52F |
| | 35 | 1 | 35 | T2CW-M-2 | 10F~25F,29F~52F |
| 合計： | | | 175 | | |

工程號 J-837 地盤 觀塘裕民坊

工廠用

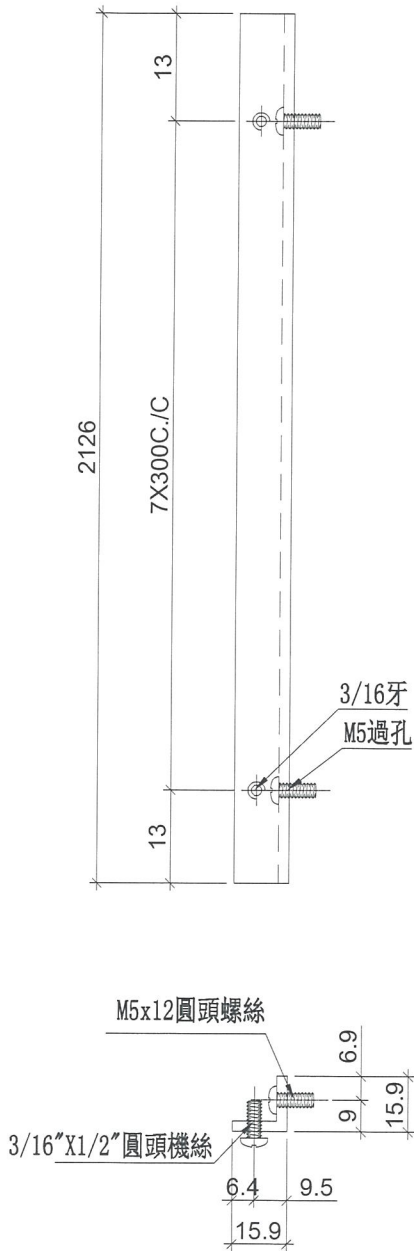

| | | | | | | | |
|----|--------------------|----|-----|------------|----|---------|--|
| 名稱 | 鋁角加工圖 | 制圖 | 邱紅 | 2018.12.21 | 修改 | | |
| 材料 | 15.88*15.88*3.18鋁角 | 復核 | 謝永林 | 2019.01.02 | 日期 | | |
| 顏色 | MILL | 批准 | | | 圖號 | LJ-C03R | |

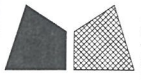

美特鋁質 有限公司
MIDI Aluminium Fabricator Ltd.

工程號

J-837

地盤

觀塘裕民坊

數據表參見：UN-HT1-1

生窗死牆位底用

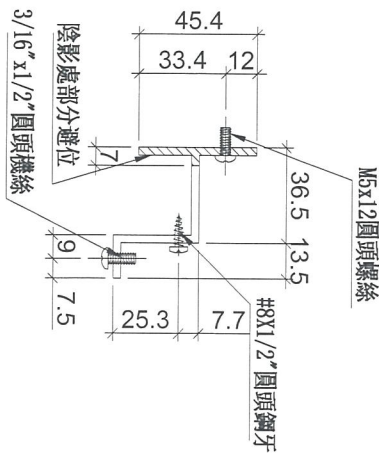
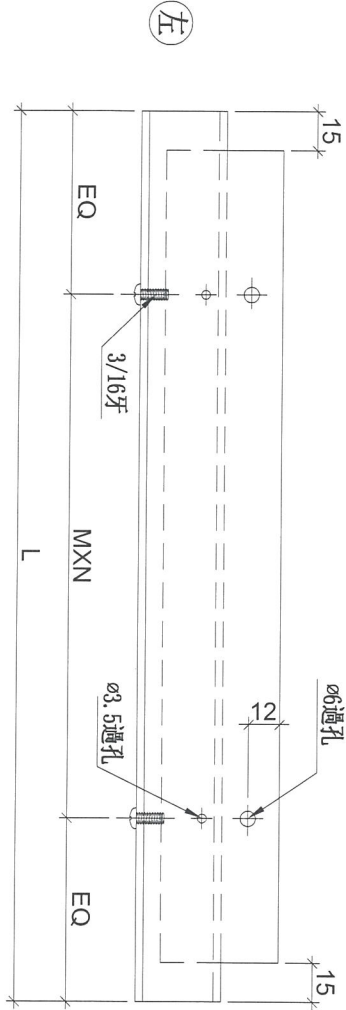

| | | | | | | | |
|----|--------|----|-----|------------|----|--------|--|
| 名稱 | 背板托角 | 制圖 | 邱紅 | 2018.12.21 | 修改 | | |
| 材料 | X85625 | 復核 | 謝永林 | 2019.01.02 | 日期 | | |
| 顏色 | MILL | 批准 | | | 圖號 | UN-HT1 | |



| | | | |
|-----|-------|----|-------|
| 工程號 | J-837 | 地盤 | 觀塘裕民坊 |
|-----|-------|----|-------|

數據表參見：UN-HT201-1

槓窗死牆位底用

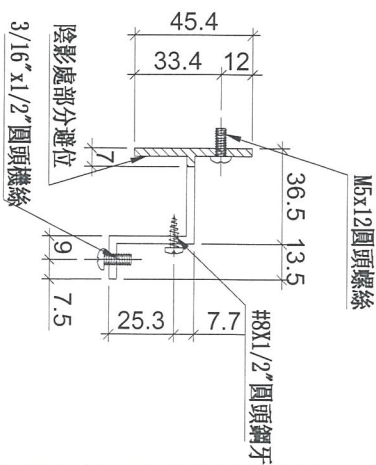
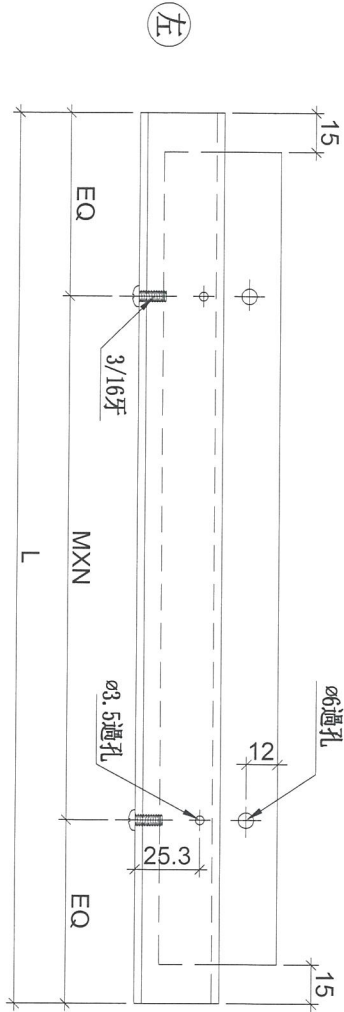

| | | | | | | | |
|----|--------|----|-----|------------|----|----------|--|
| 名稱 | 背板托角 | 制圖 | 邱紅 | 2018.12.21 | 修改 | | |
| 材料 | X85625 | 復核 | 謝永林 | 2019.01.02 | 日期 | | |
| 顏色 | MILL | 批准 | | | 圖號 | UN-HT201 | |

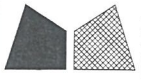

美特鋁質 有限公司
MIDI Aluminium Fabricator Ltd.

工程號

J-837

地盤

觀塘裕民坊

數據表參見: UN-HT1a-1

生窗死牆位頂用

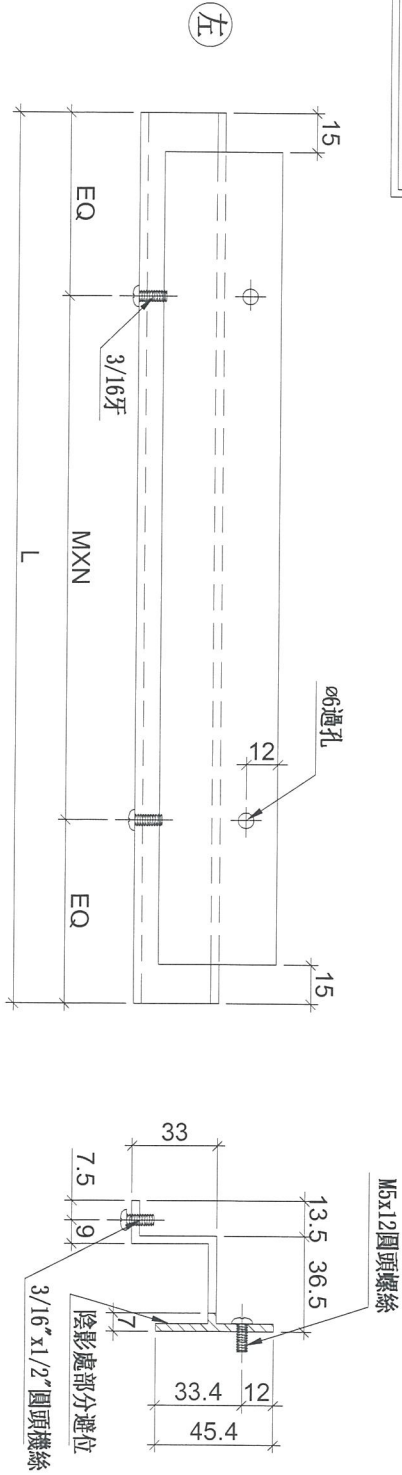

| | | | | | | | |
|----|--------|----|-----|------------|----|---------|--|
| 名稱 | 背板托角 | 制圖 | 邱紅 | 2018.12.21 | 修改 | | |
| 材料 | X85625 | 復核 | 謝永林 | 2019.01.02 | 日期 | | |
| 顏色 | MILL | 批准 | | | 圖號 | UN-HT1a | |

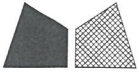

工程號

J-837

地盤

觀塘裕民坊

數據表參見：UN-HT201a-1

梘窗死牆位頂用

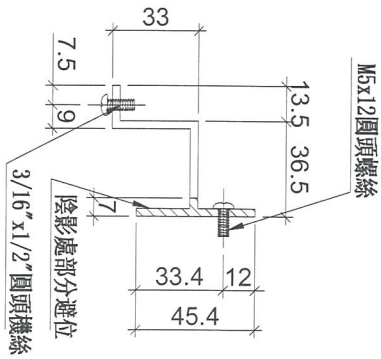
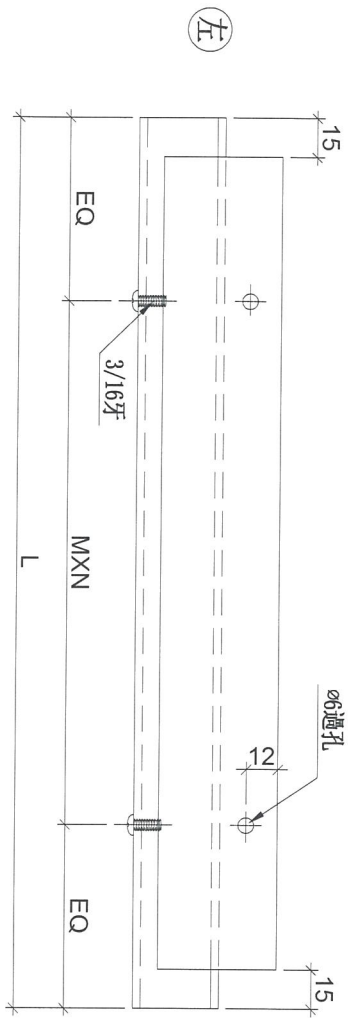

| | | | | | | | |
|----|--------|----|-----|------------|----|-----------|--|
| 名稱 | 背板托角 | 制圖 | 邱紅 | 2018.12.21 | 修改 | | |
| 材料 | X85625 | 復核 | 謝永林 | 2019.01.02 | 日期 | | |
| 顏色 | MILL | 批准 | | | 圖號 | UN-HT201a | |

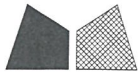

美特鋁質 有限公司
MIDI Aluminium Fabricator Ltd.

工程號

J-837

地盤

觀塘裕民坊

物料編號

SC-AL03

數量

16940

使用位置

主企主橫組裝用

共計:35層, 一層用484支

工廠用

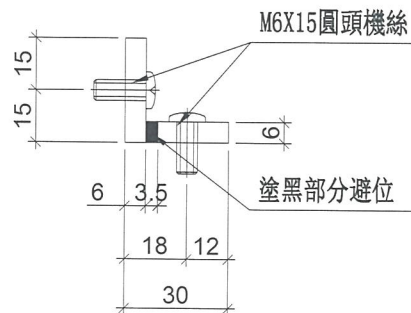
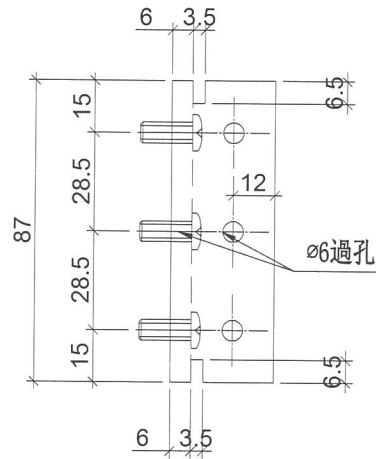

| | | | | | | | |
|----|-----------|----|-----|------------|----|---------|--|
| 名稱 | 30x30x6鋁角 | 制圖 | 邱紅 | 2018.12.21 | 修改 | | |
| 材料 | X85594 | 復核 | 謝永林 | 2019.01.02 | 日期 | | |
| 顏色 | MILL | 批准 | | | 圖號 | SC-AL03 | |

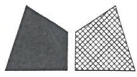

美特鋁質 有限公司
MIDI Aluminium Fabricator Ltd.

工程號

J-837

地盤

觀塘裕民坊

物料編號

SC-AL04

數量

10220

使用位置

生窗主企主橫加固用

共計:35層, 一層用292支

工廠用

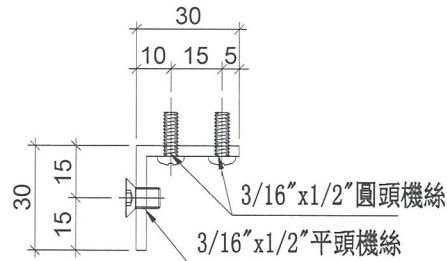
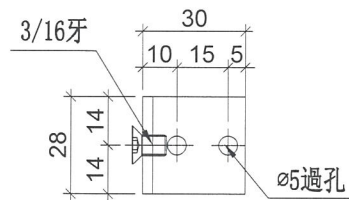

| | | | | | | | | |
|----|-----------|----|-----|------------|----|---------|--|--|
| 名稱 | 鋁角加工圖 | 制圖 | 邱紅 | 2018.12.21 | 修改 | | | |
| 材料 | 30*30*3鋁角 | 復核 | 謝永林 | 2019.01.02 | 日期 | | | |
| 顏色 | MILL | 批准 | | | 圖號 | SC-AL04 | | |

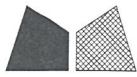

美特鋁質 有限公司
MIDI Aluminium Fabricator Ltd.

工程號

J-837

地盤

觀塘裕民坊

物料編號

SC-AL05

數量

2100

使用位置

收鐵固定碼企料用

共計:35層,一層用60支

工廠用

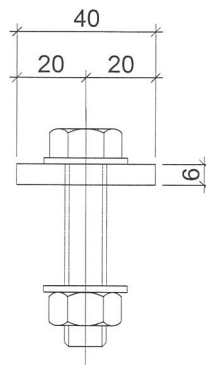
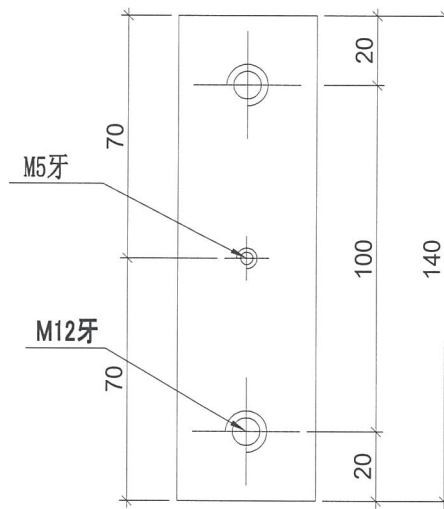

| | | | | | | | | |
|----|--------|----|-----|------------|----|---------|--|--|
| 名稱 | 鋁巴加工圖 | 制圖 | 邱紅 | 2018.12.21 | 修改 | | | |
| 材料 | 40*6鋁巴 | 復核 | 謝永林 | 2019.01.02 | 日期 | | | |
| 顏色 | MILL | 批準 | | | 圖號 | SC-AL05 | | |

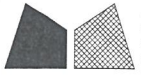

美特鋁質 有限公司
MIDI Aluminium Fabricator Ltd.

工程號

J-837

地盤

觀塘裕民坊

物料編號

數量

Z-A01

29225

共計:35層, 一層用835支

工廠用

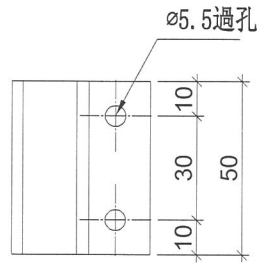

#10x5/8"圓頭鋼牙

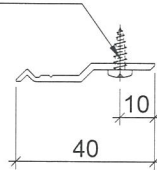

| | | | | | | | | |
|----|--------|----|-----|------------|----|-------|--|--|
| 名稱 | Z字碼 | 制圖 | 邱紅 | 2018.12.21 | 修改 | | | |
| 材料 | X84589 | 復核 | 謝永林 | 2019.01.02 | 日期 | | | |
| 顏色 | MILL | 批准 | | | 圖號 | Z-A01 | | |

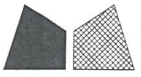

美特鋁質 有限公司
MIDI Aluminium Fabricator Ltd.

數量

位置

210

雙梗企用套芯

共計: 35層, 一層用6支

工程號

J-837

地盤

觀塘裕民坊

工廠用

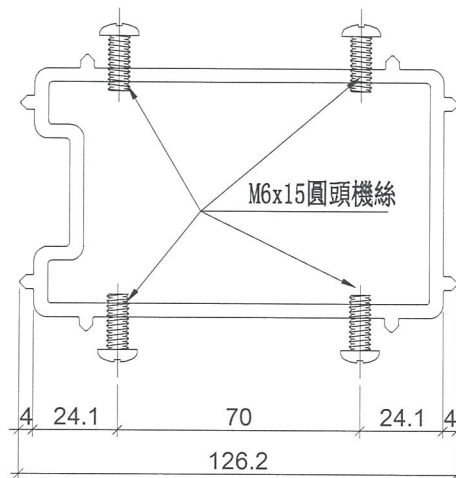
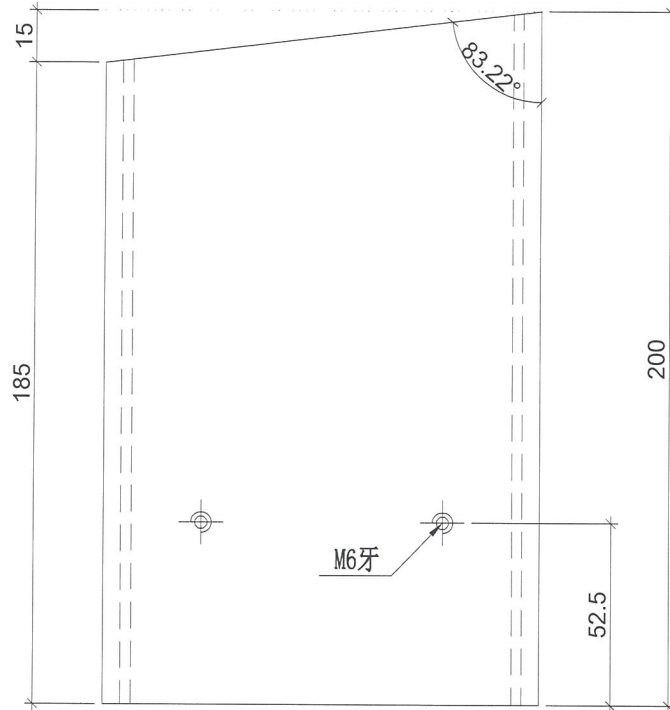

| | | | | | | | |
|----|--------|----|-----|------------|----|-------|--|
| 名稱 | 雙梗企套心 | 制圖 | 邱紅 | 2018.12.21 | 修改 | | |
| 材料 | X85565 | 復核 | 謝永林 | 2019.01.02 | 日期 | | |
| 顏色 | MILL | 批準 | | | 圖號 | W-TX1 | |



美特鋁質 有限公司
MIDI Aluminium Fabricator Ltd.

工程號

J-837

地盤

觀塘裕民坊

數量

位置

595

生梗企用套芯

共計:35層,一層用17支

工廠用

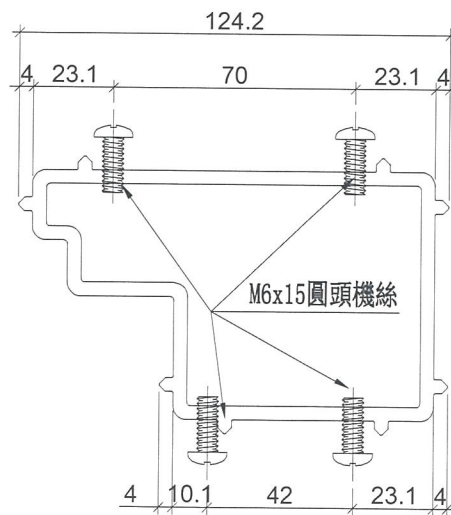
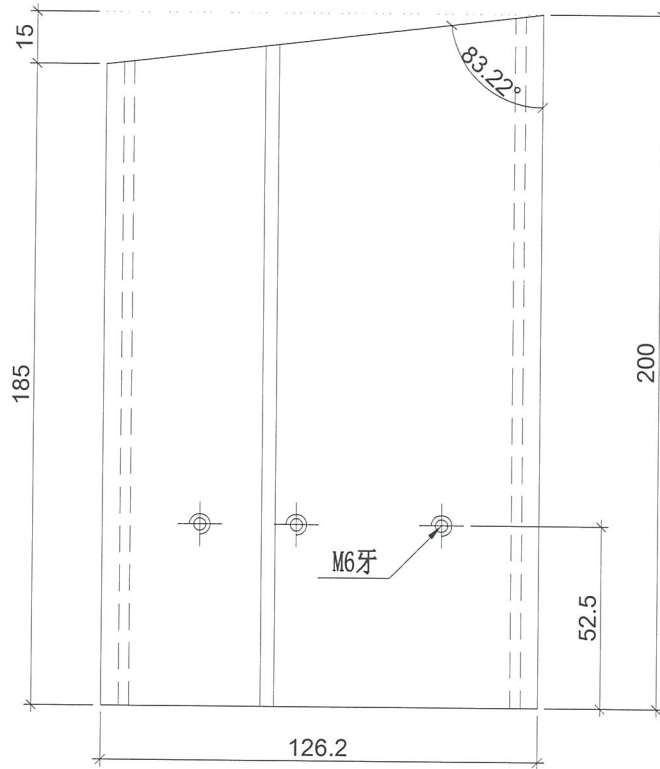

| | | | | | | | |
|----|--------|----|-----|------------|----|-------|--|
| 名稱 | 生梗企套心 | 制圖 | 邱紅 | 2018.12.21 | 修改 | | |
| 材料 | X85566 | 復核 | 謝永林 | 2019.01.02 | 日期 | | |
| 顏色 | MILL | 批準 | | | 圖號 | W-TX2 | |

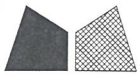

美特鋁質 有限公司
MIDI Aluminium Fabricator Ltd.

工程號

J-837

地盤

觀塘裕民坊

數量

595

位置

生梗企用套芯

共計:35層,一層用17支

工廠用

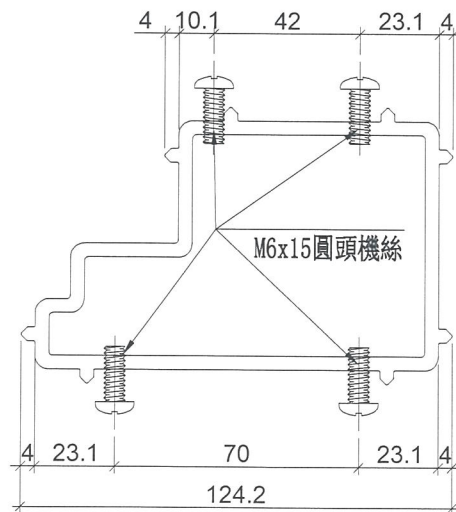
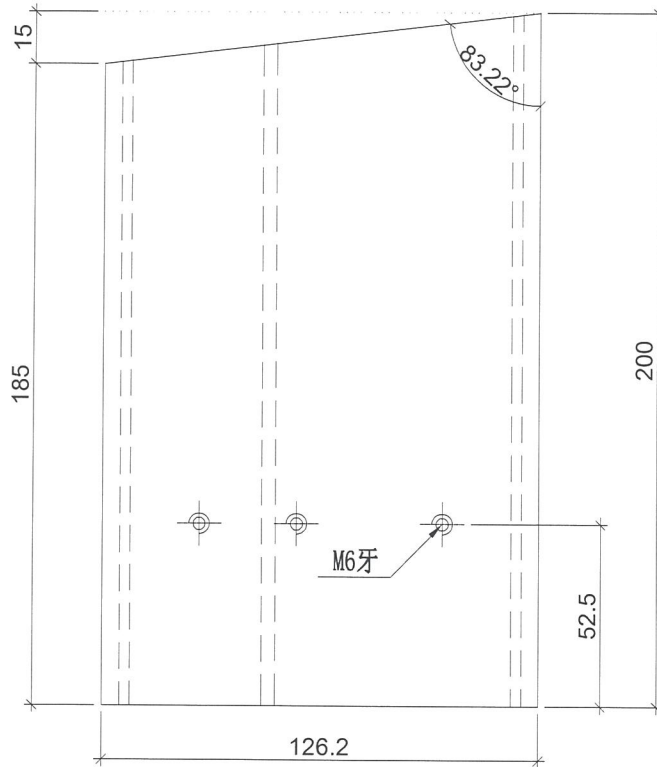

| | | | | | | | |
|----|--------|----|-----|------------|----|--------|--|
| 名稱 | 生梗企套心 | 制圖 | 邱紅 | 2018.12.21 | 修改 | | |
| 材料 | X85566 | 復核 | 謝永林 | 2018.12.21 | 日期 | | |
| 顏色 | MILL | 批准 | | | 圖號 | W-TX2R | |

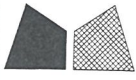

美特鋁質有限公司
MIDI Aluminium Fabricator Ltd.

| | |
|-----------------|--------|
| 數量 | 位置 |
| 3150 | 雙生企用套芯 |
| 共計: 35層, 一層用90支 | |

| | | | |
|-----|-------|----|-------|
| 工程號 | J-837 | 地盤 | 觀塘裕民坊 |
|-----|-------|----|-------|

工廠用

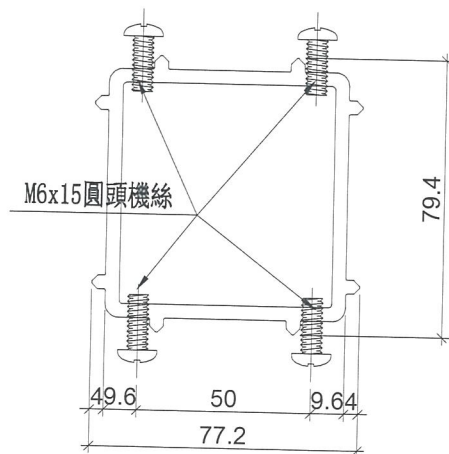
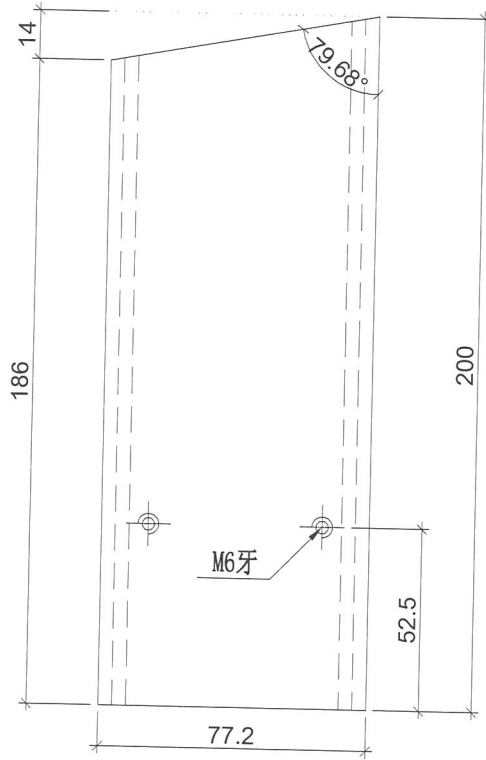

| | | | | | | | |
|----|--------|----|-----|------------|----|-------|--|
| 名稱 | 雙生企套心 | 制圖 | 邱紅 | 2018.12.21 | 修改 | | |
| 材料 | X85567 | 復核 | 謝永林 | 2019.01.02 | 日期 | | |
| 顏色 | MILL | 批准 | | | 圖號 | W-TX3 | |