



工程指示 / 要求簡箋(E.I.)

工程指示編號：EI / 0167 / 19

修改版次：-

工程編號：J - 837

工程名稱：觀塘裕民坊

工程項目：幕牆 趟門位室內收口蓋(短款)

收件人：生統/ 永林

發件人：Eric Liu

日期：25/01/2019

要求提供 / 確認 事項：

- | | | |
|------------------------------------|-------------------------------------|-------------------------------|
| <input type="checkbox"/> 初步鋁料 B.M. | <input type="checkbox"/> 加工拆圖，然後生產 | <input type="checkbox"/> 尺寸表 |
| <input type="checkbox"/> 正式鋁料 B.M. | <input type="checkbox"/> 技術上資料 / 指示 | <input type="checkbox"/> 報價 |
| <input type="checkbox"/> 配件 B.M. | <input type="checkbox"/> 樣辦或貨品說明書 | <input type="checkbox"/> 分判合約 |
| <input type="checkbox"/> 其他：_____ | | |

內容：

請按加工圖生產趟門位室內收口蓋(短款)

先生產 T2,8/F 數量，共 23 支 送地盤 (畫趕年前出貨)

謝謝！

請在 2019/ 1 / 31 前完成上列要求。

附：1 頁加工圖

以上項目為：

- 原合約工程包 原合約工程加 / 減賬 新工程報價

原因：-

分發東莞各部門：

- () 生產技術總監 連附件 (/) 技術部 連附件 連附件 () 生產部 連附件 () 機械設計部 連附件
 () 採購部 連附件 (/) 生產統籌部 連附件 連附件
 () 質檢部 連附件 () 會計部 連附件 () 報關組 連附件 () 其他 楊榮輝 連附件

分發其他分判：

- () 王禮秋 連附件

分發香港各部門：

- () 行政部 連附件 () 會計部 連附件 () 統籌部 連附件 (/) 工程部地盤科文 連附件 連附件
 () 採購部 連附件 () QS 部 連附件 () 維修部 連附件 () 其他 _____ 連附件

傳遞編號：

HK 0280 / 19

發件人簽署：

項目經理簽署：

Eric Liu

ppz

圖號 = SM-603-a

材料 = X85603

商標 = BC-DG-5332054

L = 2460 mm

數量 = 80

T1 = 正正正 = 19支

T2 = 正正正正 = 23支

T3 = 正正正正 = 2支

T5 = 正正正 = 1支

合共 = 80支

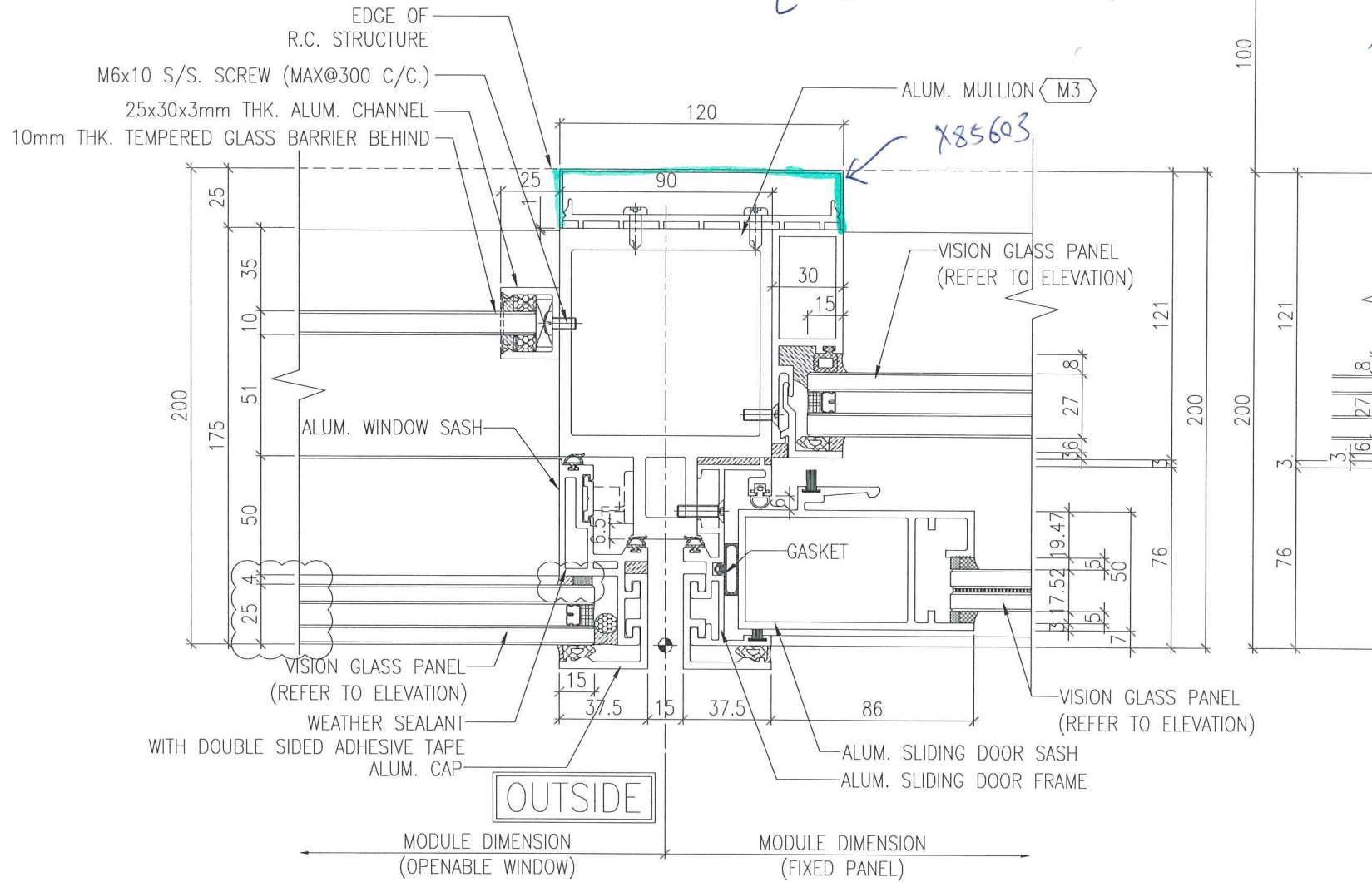

1 TYPICAL MULLION DETAIL
5004 CURTAIN WALL