



工程指示 / 要求簡箋(E.I.)

工程指示編號：EI / 0159 / 19

修改版次：-

工程編號：J - 837

工程名稱：觀塘裕民坊

工程項目：幕牆 趟門及窗玉用窗拈(新模)

收件人：生統/永林/王良/Maggie

發件人：Eric Liu

日期：24/01/2019

要求提供 / 確認 事項：

- | | | |
|------------------------------------|-------------------------------------|-------------------------------|
| <input type="checkbox"/> 初步鋁料 B.M. | <input type="checkbox"/> 加工拆圖，然後生產 | <input type="checkbox"/> 尺寸表 |
| <input type="checkbox"/> 正式鋁料 B.M. | <input type="checkbox"/> 技術上資料 / 指示 | <input type="checkbox"/> 報價 |
| <input type="checkbox"/> 配件 B.M. | <input type="checkbox"/> 樣辦或貨品說明書 | <input type="checkbox"/> 分判合約 |
| <input type="checkbox"/> 其他：_____ | | |

內容：

按湛哥意見，趟門及窗玉位置要用新款窗拈

現提供加工圖及使用位置，請按此開新模

請在 2019/1/25 前完成上列要求。

永林：拆圖請鑄

附：1 頁模圖+1 頁放樣

以上項目為：

- 原合約工程包 原合約工程加 / 減賬 新工程報價

原因：-

分發東莞各部門：

- () 生產技術總監 連附件 (/) 技術部 連附件 永林 () 生產部 連附件 () 機械設計部 連附件
 () 採購部 連附件 (/) 生產統籌部 連附件 永林
 (/) 質檢部 連附件 () 會計部 連附件 () 報關組 連附件 (/) 其他 楊榮輝 連附件

分發其他分判：

- () 王禮秋 連附件

分發香港各部門：

- () 行政部 連附件 () 會計部 連附件 () 統籌部 連附件 () 工程部地盤科文 連附件
 (/) 採購部 連附件 () QS 部 連附件 () 維修部 連附件 () 其他 _____ 連附件

傳遞編號：

HK 0264 / 19

發件人簽署：

項目經理簽署：

編號

端至
撞門框和玉用

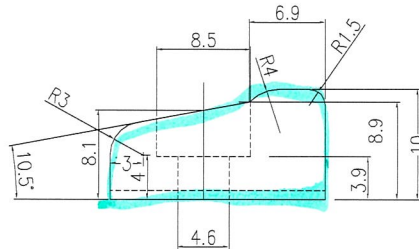
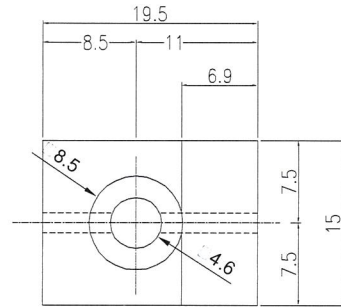
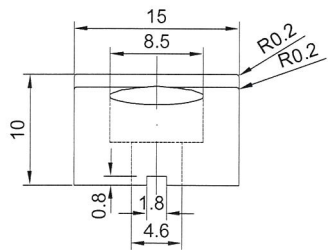

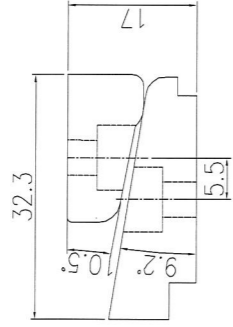

M6 S/S
SCREW

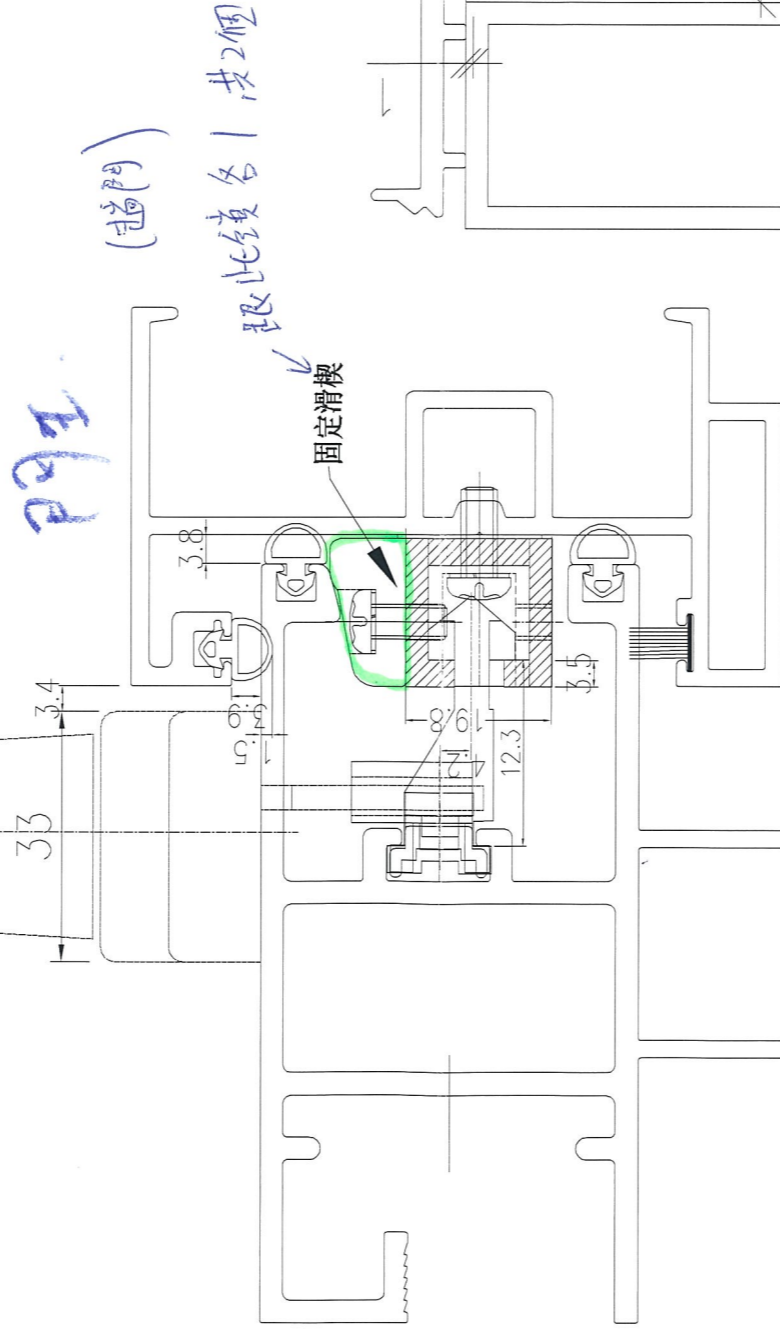
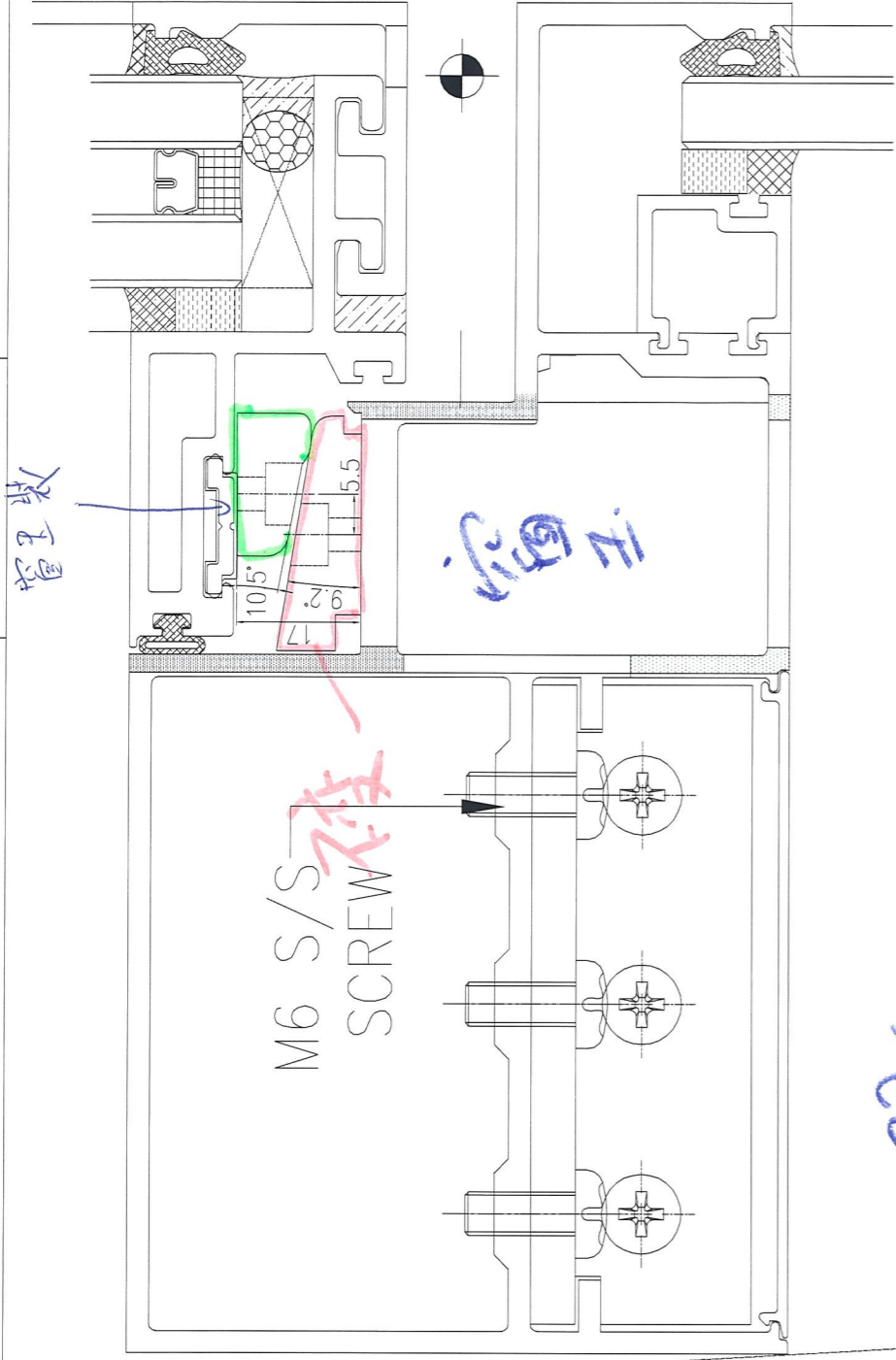

固定滑楔

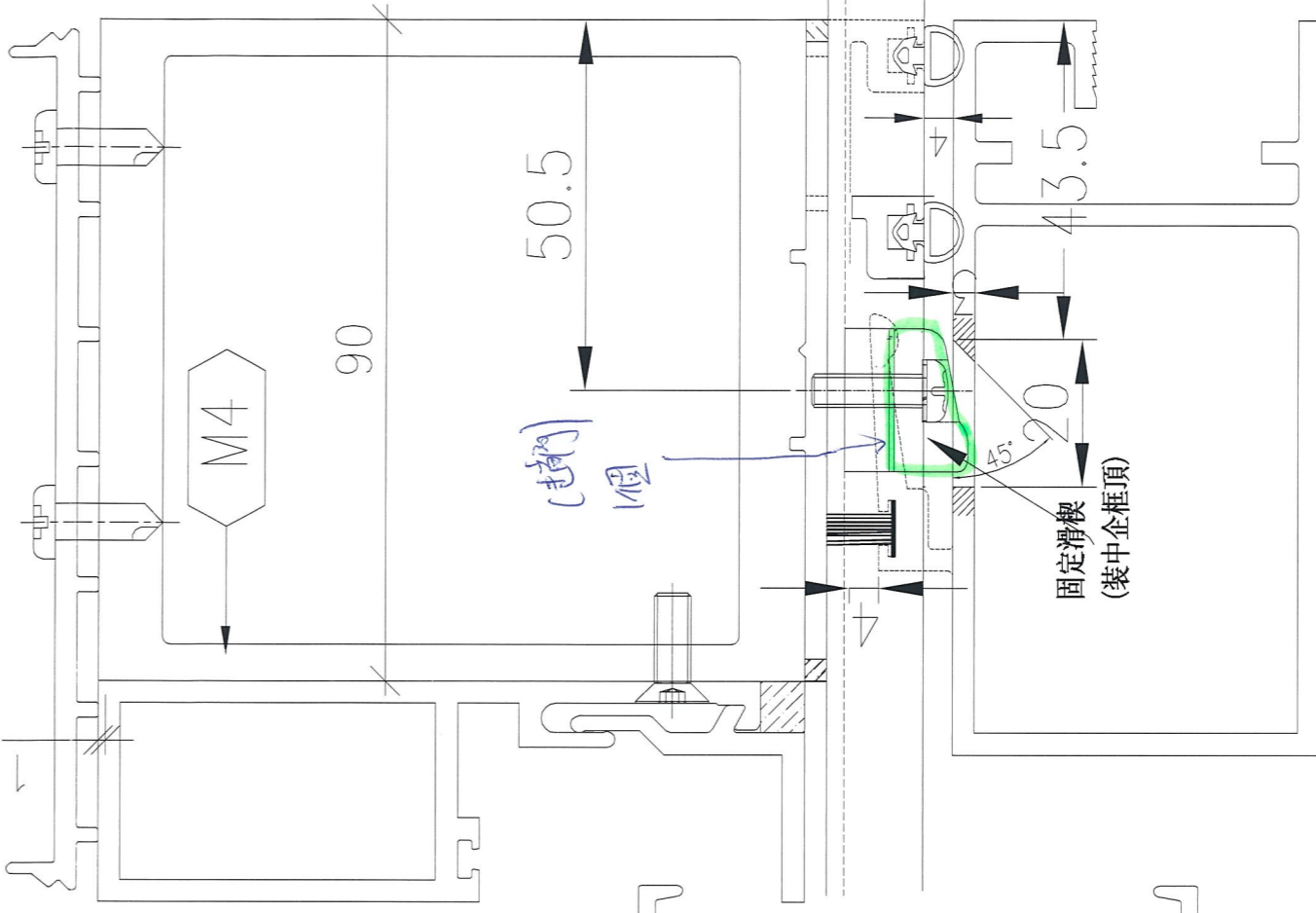

跟插門滾輪
共2個

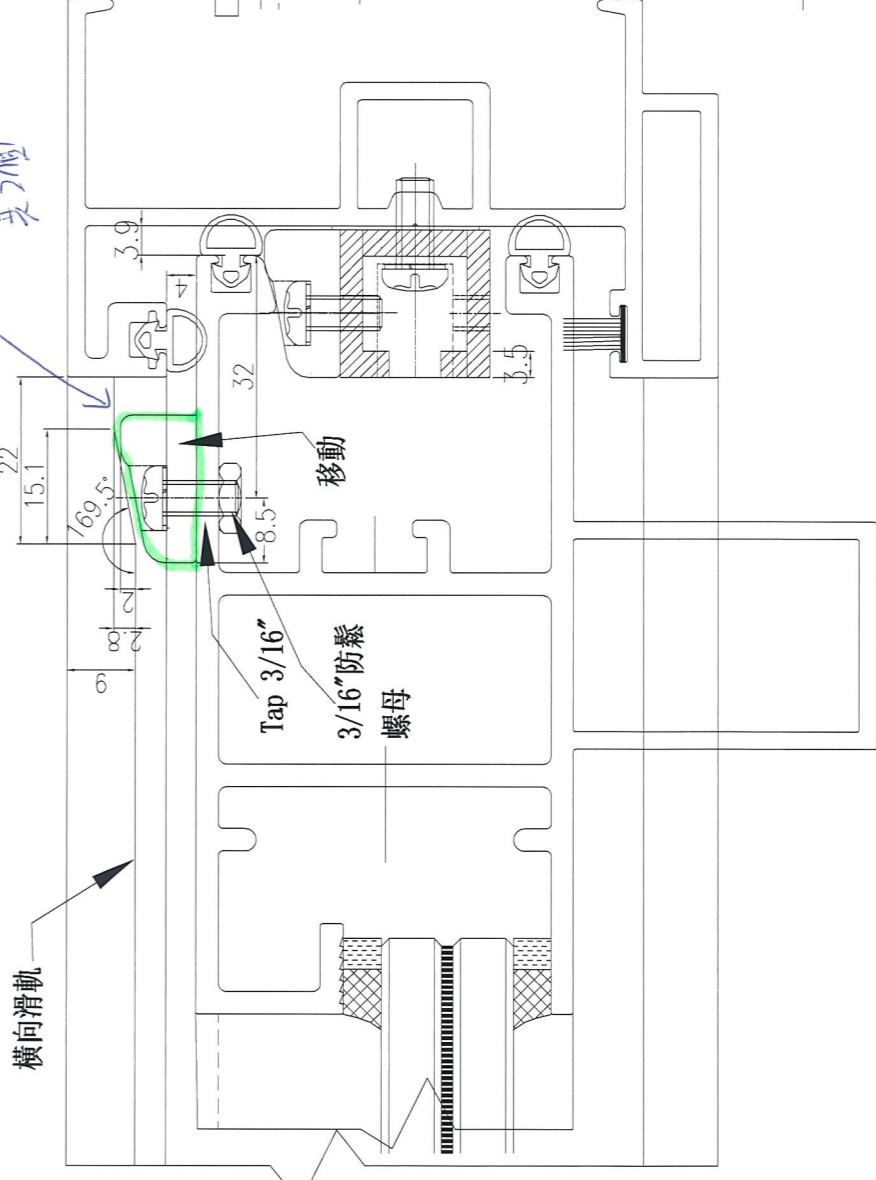

ii