

工程指示 / 要求簡箋(E.I.)

工程指示編號：EI / 0155 / 19

修改版次：B

工程編號：J - 837

工程名稱：觀塘裕民坊

工程項目：幕牆 大貨(T3)(3層主企主橫)(10-12/F)

收件人：生統/ 永林

發件人：Eric Liu

日期：25/01/2019

□要求提供 / □確認 事項：

- | | | |
|------------------------------------|-------------------------------------|-------------------------------|
| <input type="checkbox"/> 初步鋁料 B.M. | <input type="checkbox"/> 加工拆圖，然後生產 | <input type="checkbox"/> 尺寸表 |
| <input type="checkbox"/> 正式鋁料 B.M. | <input type="checkbox"/> 技術上資料 / 指示 | <input type="checkbox"/> 報價 |
| <input type="checkbox"/> 配件 B.M. | <input type="checkbox"/> 樣辦或貨品說明書 | <input type="checkbox"/> 分判合約 |
| <input type="checkbox"/> 其他：_____ | | |

內容：

特別個案，因趕地盤加工期，請按 7-9/F 加工圖加工幕牆鋁料送地盤安裝(用 10-12/F) (T3)
請留意：所有二合一企橫暫停，其餘放行生產 (只有 26 支料)
加工圖請按 EI10072 版本

B 版：提供修改死牆二合一的企料加工圖，未做的請按此開料及加工
謝謝！

請在 2019/ 1 / 26 前完成上列要求。附：11至12月(12月)工程圖

以上項目為：

- | | | |
|---------------------------------|--------------------------------------|--------------------------------|
| <input type="checkbox"/> 原合約工程包 | <input type="checkbox"/> 原合約工程加 / 減賬 | <input type="checkbox"/> 新工程報價 |
|---------------------------------|--------------------------------------|--------------------------------|

原因：-

分發東莞各部門：

- | | | | | | | | |
|---------------------------------|------------------------------|---|--|------------------------------|------------------------------|--------------------------------|---|
| <input type="checkbox"/> 生產技術總監 | <input type="checkbox"/> 連附件 | <input checked="" type="checkbox"/> 技術部 | <input type="checkbox"/> 連附件 <u>科技</u> | <input type="checkbox"/> 生產部 | <input type="checkbox"/> 連附件 | <input type="checkbox"/> 機械設計部 | <input type="checkbox"/> 連附件 |
| <input type="checkbox"/> 採購部 | <input type="checkbox"/> 連附件 | <input checked="" type="checkbox"/> 生產統籌部 | <input type="checkbox"/> 連附件 <u>楊</u> | | | | |
| <input type="checkbox"/> 質檢部 | <input type="checkbox"/> 連附件 | <input type="checkbox"/> 會計部 | <input type="checkbox"/> 連附件 | <input type="checkbox"/> 報關組 | <input type="checkbox"/> 連附件 | <input type="checkbox"/> 其他 | <u>楊榮輝</u> <input type="checkbox"/> 連附件 |

分發其他分判：

- | | |
|------------------------------|------------------------------|
| <input type="checkbox"/> 王禮秋 | <input type="checkbox"/> 連附件 |
|------------------------------|------------------------------|

分發香港各部門：

- | | | | | | | | |
|------------------------------|------------------------------|-------------------------------|------------------------------|------------------------------|------------------------------|---|---------------------------------------|
| <input type="checkbox"/> 行政部 | <input type="checkbox"/> 連附件 | <input type="checkbox"/> 會計部 | <input type="checkbox"/> 連附件 | <input type="checkbox"/> 統籌部 | <input type="checkbox"/> 連附件 | <input checked="" type="checkbox"/> 工程部地盤科文 | <input type="checkbox"/> 連附件 <u>楊</u> |
| <input type="checkbox"/> 採購部 | <input type="checkbox"/> 連附件 | <input type="checkbox"/> QS 部 | <input type="checkbox"/> 連附件 | <input type="checkbox"/> 維修部 | <input type="checkbox"/> 連附件 | <input type="checkbox"/> 其他 | _____ <input type="checkbox"/> 連附件 |

傳遞編號：

HK 0275 / 19

發件人簽署：

項目經理簽署：

Eric Liu
PPZ

工作聯絡單

表格編號	MIDI QR-006		
版本	A	頁碼	1/1

文件編號	T-1726	發出日期	2019.01.25
發文部門	工程部	頁數	1+23

- 東莞工廠：
- 葉生
 - 積哥
 - 工程部 *胡哥*
 - 技術部
 - 質檢部
 - 生產部
 - 倉務部
 - 採購部
 - 行政部
 - 財務部
 - 生產統籌部
- 香港公司：
- 繆生
 - 施哥
 - 胡哥 *Frankie*
 - FranKie
 - Maggie
 - 林哥

文件類型	<input type="checkbox"/> 急件 <input type="checkbox"/> 密件 <input type="checkbox"/> 請批示 <input type="checkbox"/> 請回覆 <input checked="" type="checkbox"/> 請處理 <input type="checkbox"/> 請傳閱
文件主題	83 T3 主位(10-12F)二合一滑料分配位置(原01551)

現担供 T3 二合一位需修改的主位及合料增加孔位及制料. 需修匠的圖紙 請參考附件 方便派位出廠 望及地圖安裝使用 謝謝

發文人	謝永林	審核人	<i>[Signature]</i>	批准人	<i>[Signature]</i>
-----	-----	-----	--------------------	-----	--------------------



美特鋁質有限公司
MIDI Aluminium Fabricator Ltd.

工程號

J-837

地盤

觀塘裕民坊

數量	位置	樓層
33	T3CW-F-1	10F~25F, 29F~50F
33	T3CW-E-1	10F~25F, 29F~50F
33	T3CW-B-2	10F~25F, 29F~50F
33	T3CW-A-1	10F~25F, 29F~50F

左梗窗右梗窗

*請用A3紙打印

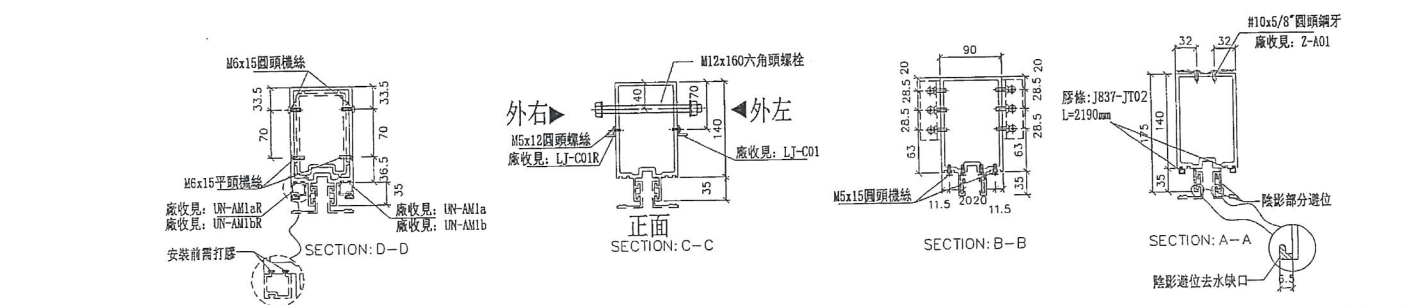
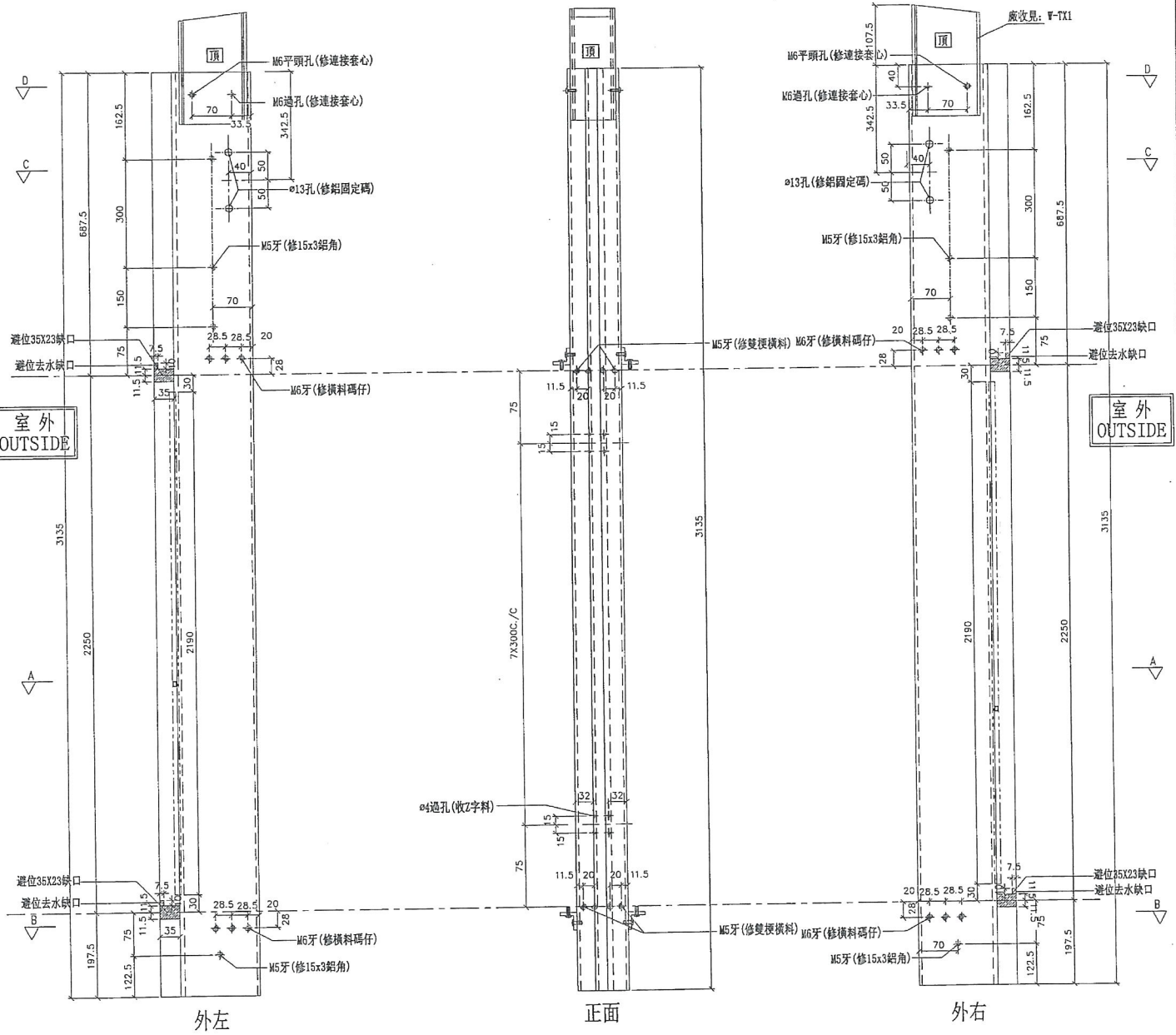

名稱	雙梗企	制圖	陳俊賢	2018.12.24	修改	
材料	X85545	復核	謝永林	2019.01.10	日期	
顏色	EC-DG-S332054 (3塗)	批准			圖號	G-MS03



美特鋁質有限公司
MIDI Aluminium Fabricator Ltd.

工程號

J-837

地盤

觀塘裕民坊

左SHR右SHL

*請用A3紙打印

數量	位置	樓層
66	T3CW-F-1	10F~25F, 29F~50F
33	T3CW-E-1	10F~25F, 29F~50F
33	T3CW-M-1	10F~25F, 29F~50F
33	T3CW-B-2	10F~25F, 29F~50F
33	T3CW-A-1	10F~25F, 29F~50F
33	T3CW-D-1	10F~25F, 29F~50F

33	T3CW-G-1	10F~25F, 29F~50F

云系圖起位取消改到用G-MS21

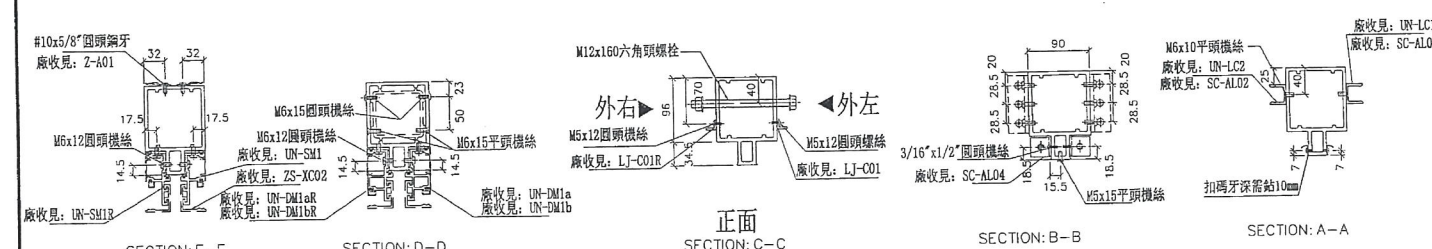
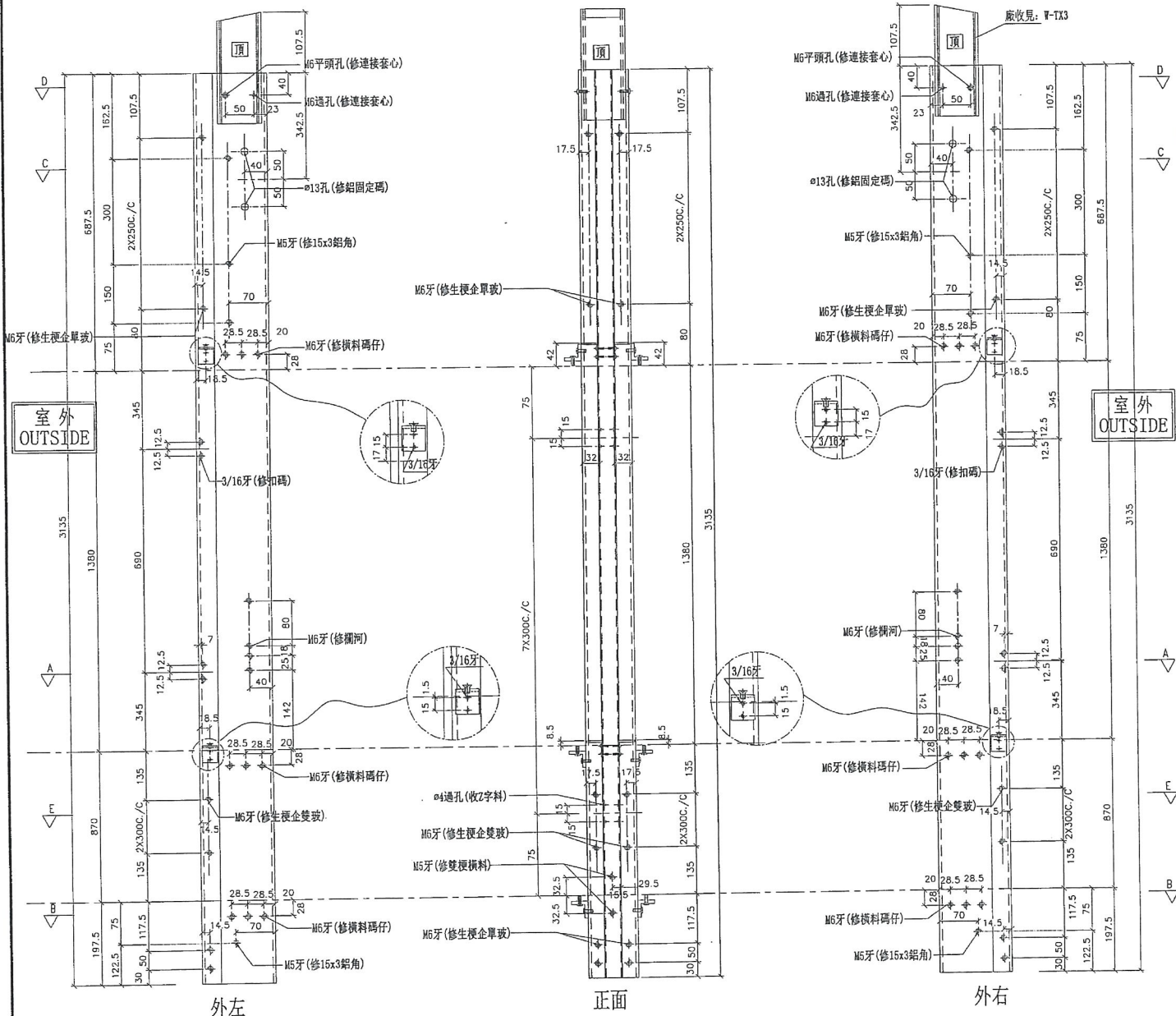

名稱	雙生企1	制圖	陳俊賢	2018.12.24	修改	
材料	X85550	復核	謝永林	2019.01.10	日期	
顏色	EC-DG-S332054 (3塗)	批准			圖號	G-MS04



美特鋁質有限公司
MIDI Aluminium Fabricator Ltd.

工程號 J-837 地盤 觀塘裕民坊

左梗窗右SHR

*請用A3紙打印

數量	位置	樓層
13	T3CW-F-1	10F~25F
33	T3CW-E-1	10F~25F, 29F~50F
33	T3CW-M-1	10F~25F, 29F~50F
33	T3CW-L-2	10F~25F, 29F~50F
33	T3CW-C-2	10F~25F, 29F~50F
33	T3CW-B-2	10F~25F, 29F~50F

33	T3CW-B-1	10F~25F, 29F~50F
33	T3CW-A-2	10F~25F, 29F~50F
33	T3CW-A-1	10F~25F, 29F~50F
66	T3CW-F-2	10F~25F, 29F~50F
33	T3CW-F-1	10F~25F, 29F~50F
19	T3CW-E-1	10F~25F, 29F~35F

云係圖起位取消改裝用 G-MS22

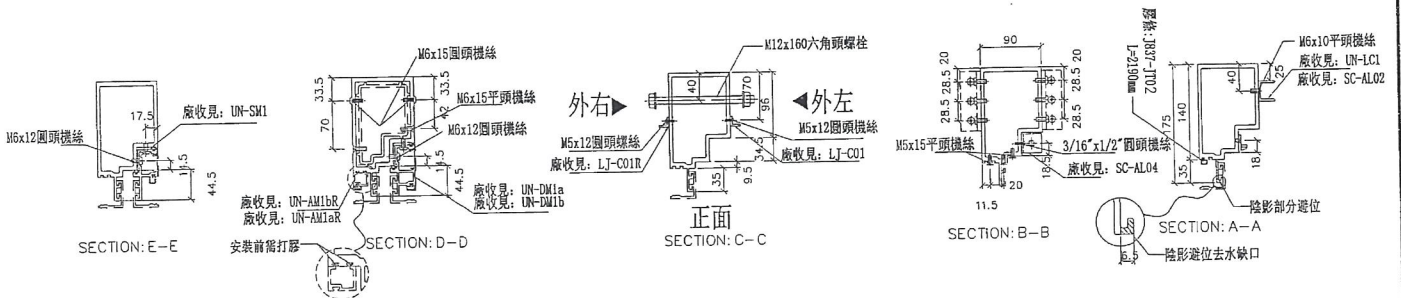
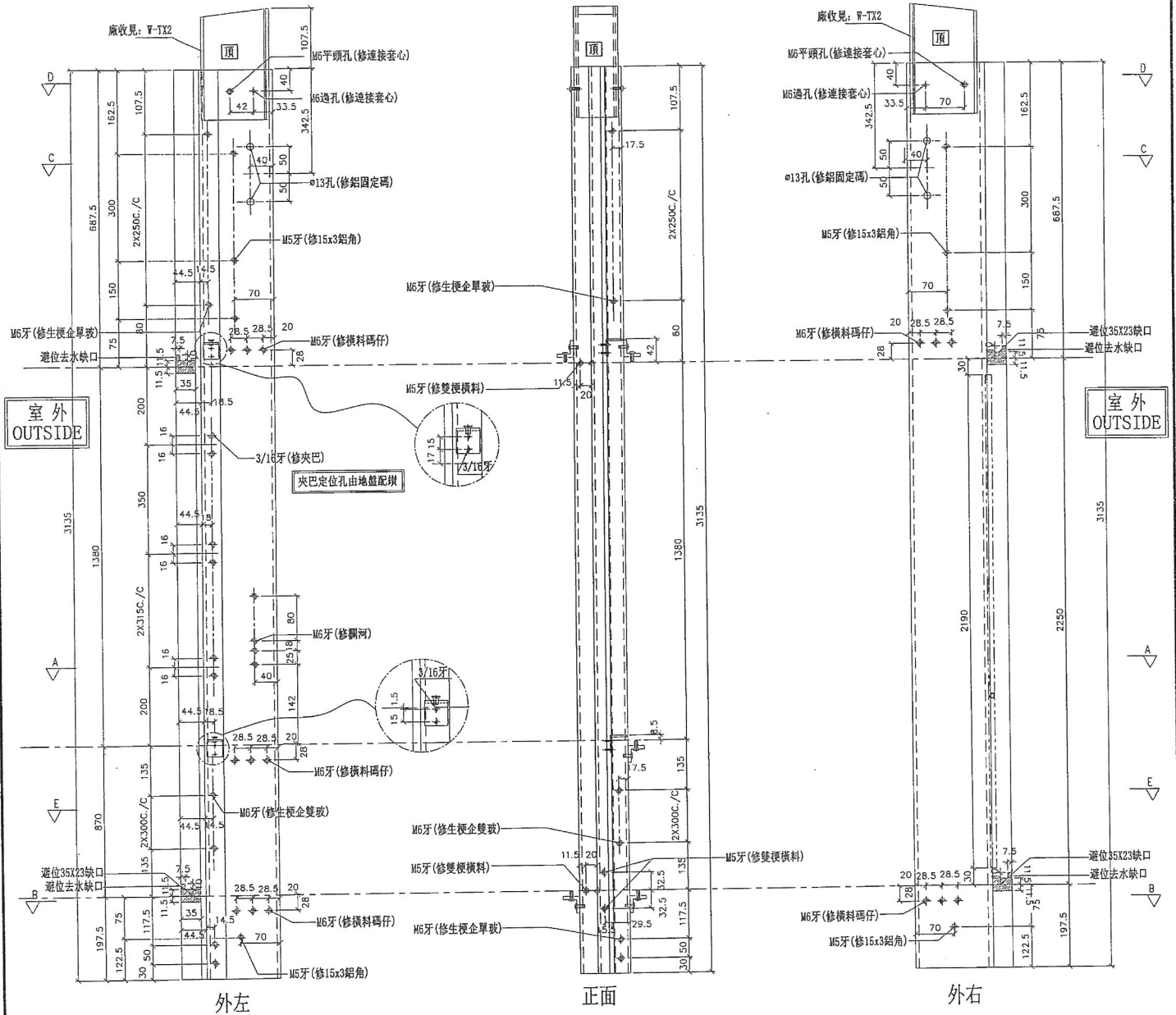

名稱	生梗企	制圖	陳俊賢	2018.12.24	修改	
材料	X85546	復核	謝永林	2019.01.10	日期	
顏色	EC-DG-S332054 (3塗)	批准			圖號	G-MS05



美特鋁質有限公司
MIDI Aluminium Fabricator Ltd.

數量	位置	樓層
T3CW-L-2	10F~25F, 29F~50F	
T3CW-C-2	10F~25F, 29F~50F	

工程號 J-837 地盤 觀塘裕民坊

左SHR右梗窗 *請用A3紙打印

云系圈起位取消改到用G-MS32

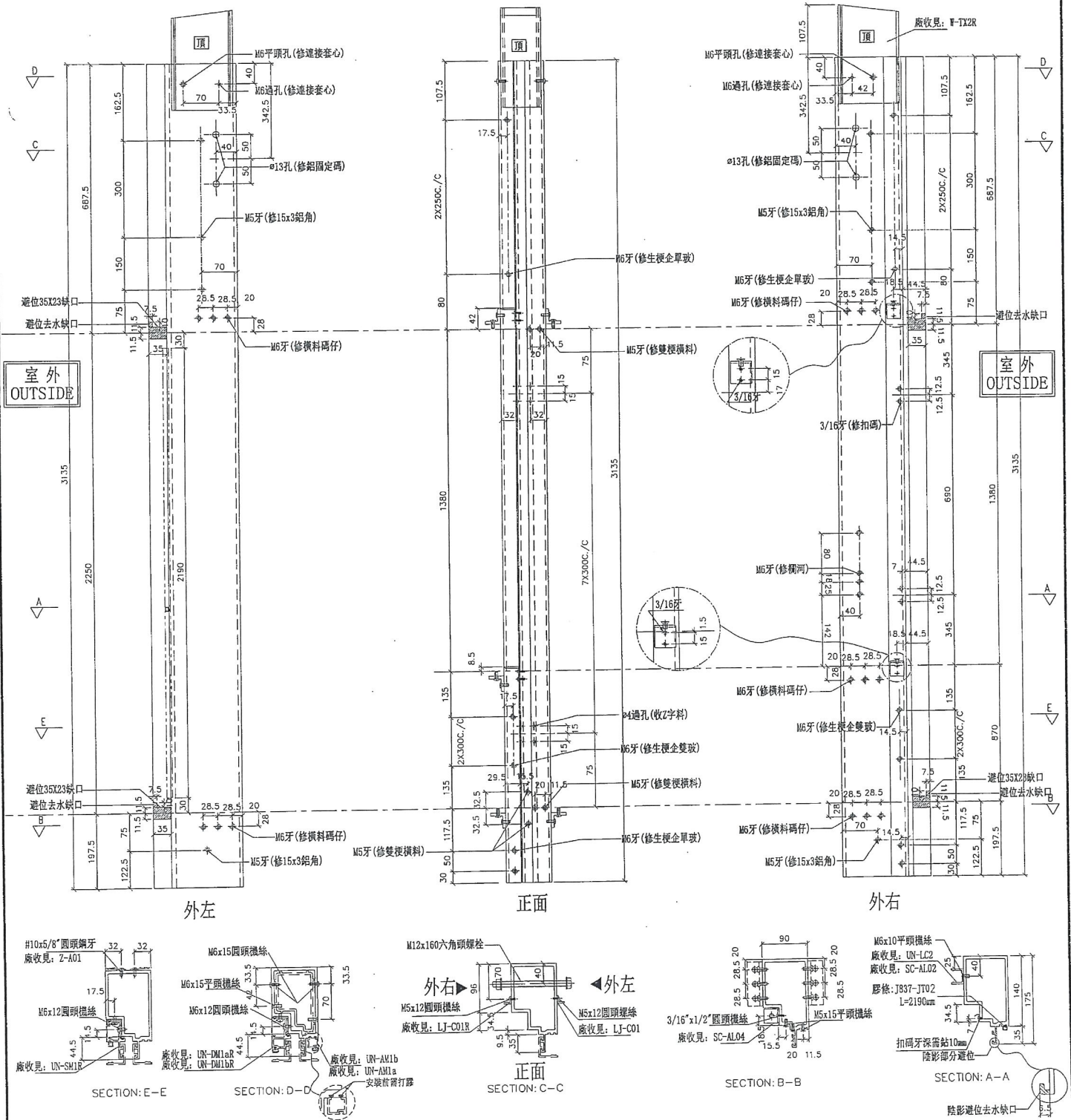

名稱	生梗企	制圖	陳俊賢	2018.12.24	修改
材料	X85546	復核	謝永林	2019.01.10	日期
顏色	EC-DG-S332054 (3塗)	批准			圖號
					G-MS06
					6

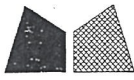

美特鋁質有限公司
MIDI Aluminium Fabricator Ltd.

工程號

J-837

地盤

觀塘裕民坊

左SHL右梗窗
死牆二合一用

*請用A3紙打印

數量	位置	樓層
33	T3CW-K-1	10F~25F, 29F~50F
33	T3CW-J-1	10F~25F, 29F~50F
33	T3CW-H-3	10F~25F, 29F~50F
33	T3CW-H-1	10F~25F, 29F~50F
33	T3CW-B-2	10F~25F, 29F~50F
33	T3CW-A-2	10F~25F, 29F~50F

33	T3CW-A-1	10F~25F, 29F~50F
33	T3CW-F-2	10F~25F, 29F~50F

註明：此拆圖數量是從G-MS02挑出

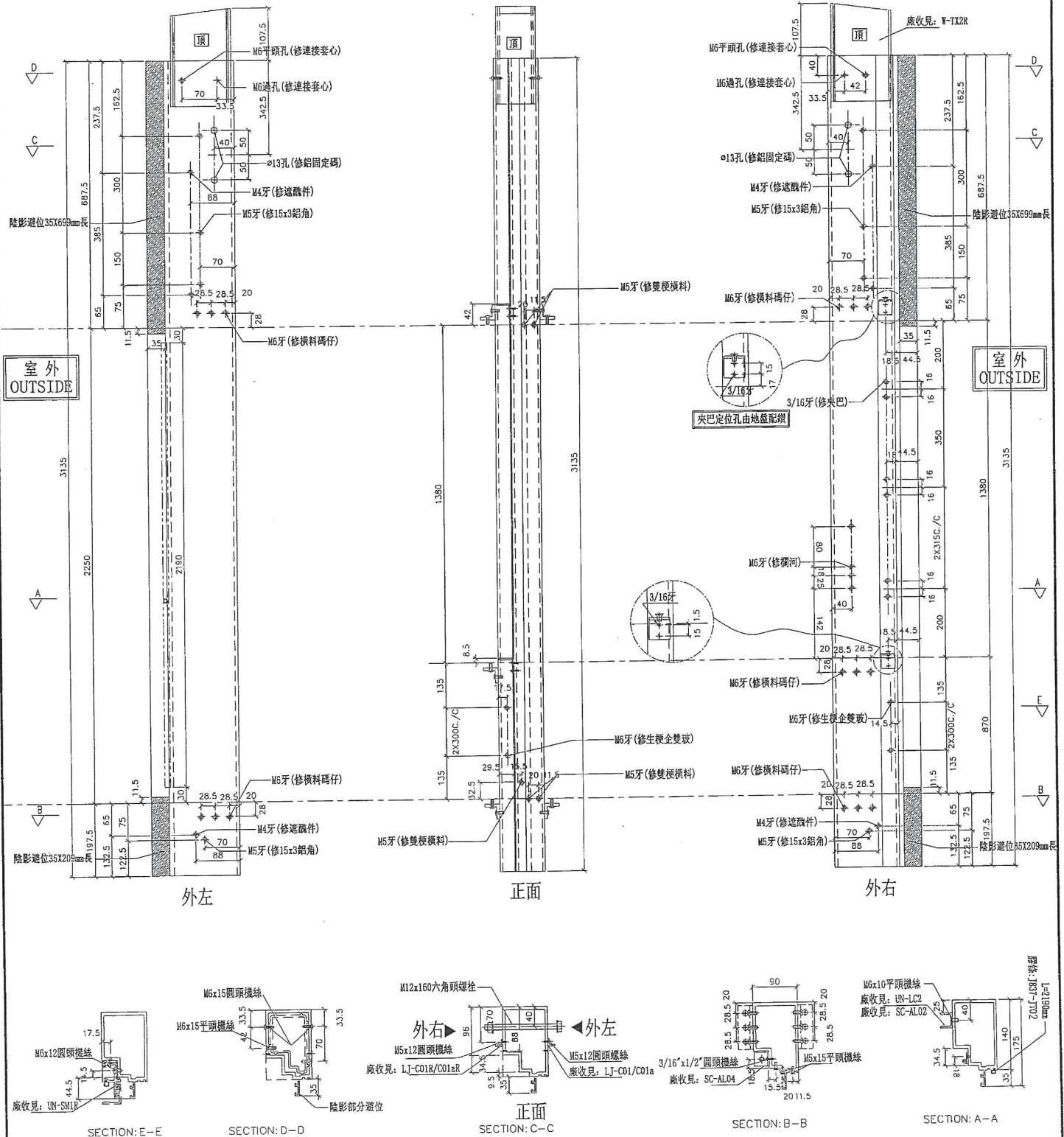

名稱	生梗企	制圖	邱紅	2019.01.22	修改
材料	X85546	復核	謝永林	2019.01.22	日期
顏色	EC-DG-S332054 (3塗)	批准			圖號
					G-MS20



美特鋁質有限公司
MIDI Aluminium Fabricator Ltd.

工程號

J-837

地盤

觀塘裕民坊

左SHR右SHL
死牆二合一用

*請用A3紙打印

數量	位置	樓層
66	T3CW-F-1	10F~25F, 29F~50F
33	T3CW-E-1	10F~25F, 29F~50F
33	T3CW-B-2	10F~25F, 29F~50F
33	T3CW-D-1	10F~25F, 29F~50F
33	T3CW-G-1	10F~25F, 29F~50F

註明：此拆圖數量是從G-MS04挑出

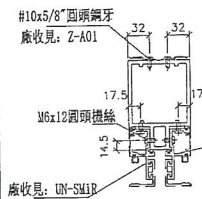
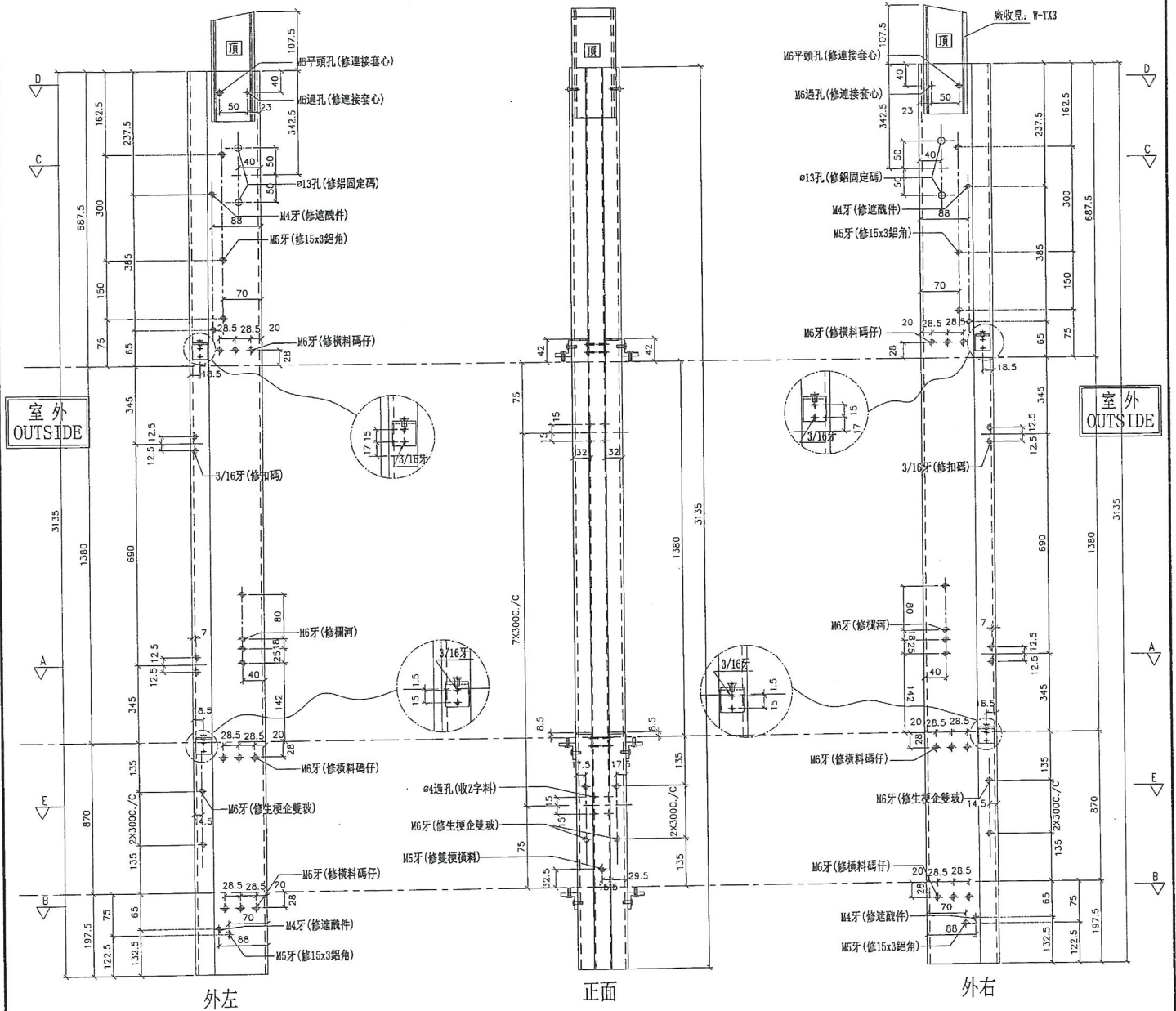

SECTION: E-E

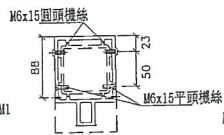

SECTION: D-D

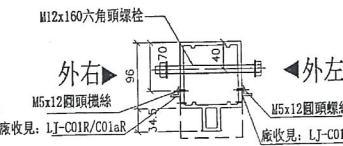

SECTION: C-C

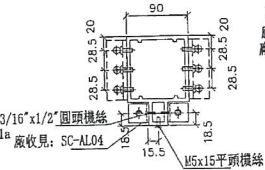

SECTION: B-B

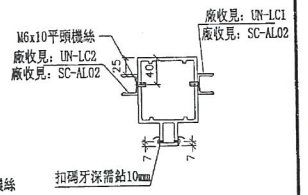

SECTION: A-A

名稱	雙生企1	制圖	邱紅	2019.01.22	修改	
材料	X85550	復核	謝永林	2019.01.22	日期	
顏色	EC-DG-S332054 (3塗)	批准			圖號	G-MS21

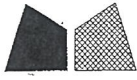

美特鋁質有限公司
MIDI Aluminium Fabricator Ltd.

工程號 J-837

地盤 觀塘裕民坊

左梗窗右SHR
死牆二合一用

*請用A3紙打印

數量	位置	樓層
33	T3CW-E-1	10F~25F, 29F~50F
33	T3CW-M-1	10F~25F, 29F~50F
33	T3CW-C-2	10F~25F, 29F~50F
33	T3CW-B-1	10F~25F, 29F~50F
33	T3CW-A-1	10F~25F, 29F~50F
66	T3CW-F-2	10F~25F, 29F~50F

註明：此拆圖數量是從G-MS05挑出

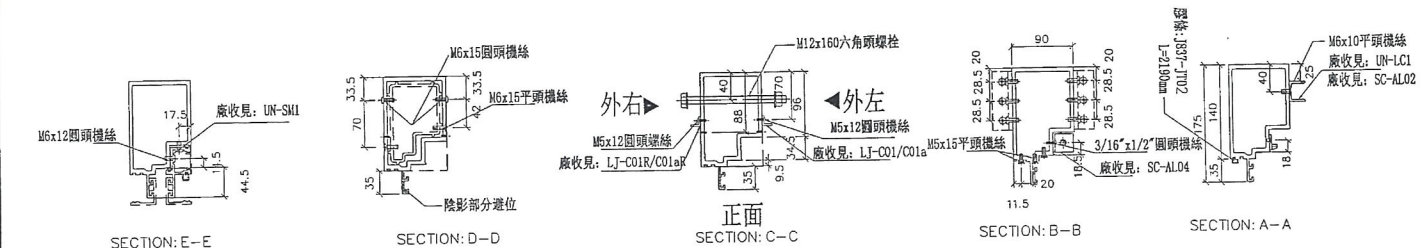
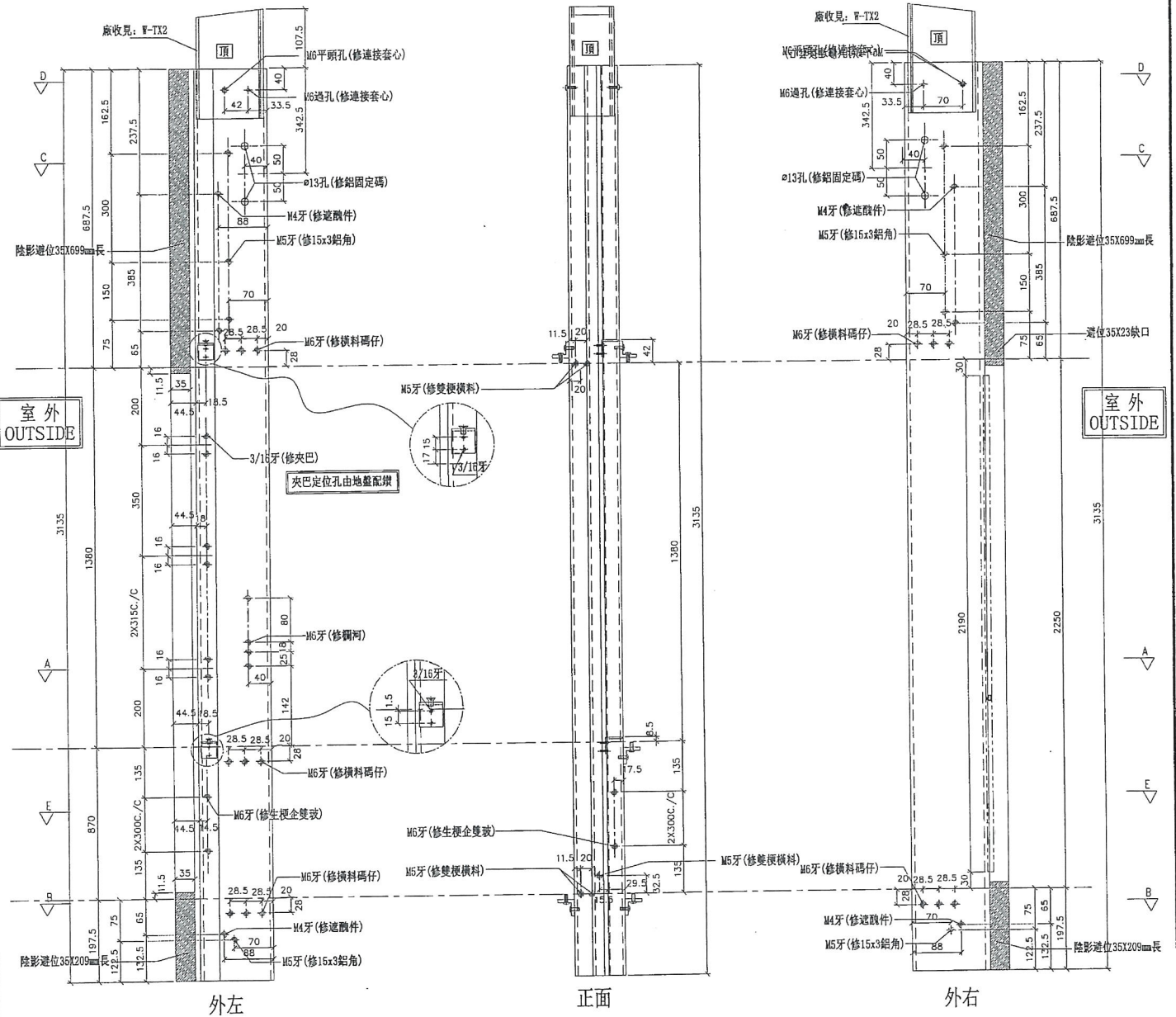

名稱	生梗企	制圖	邱紅	2019.01.22	修改	
材料	X85546	復核	謝永林	2019.01.22	日期	
顏色	EC-DG-S332054 (3塗)	批准			圖號	G-MS22



美特鋁質有限公司
MIDI Aluminium Fabricator Ltd.

數量	位置	樓層
33	T3CW-K-1	10F~25F, 29F~50F
33	T3CW-J-1	10F~25F, 29F~50F
33	T3CW-H-1	10F~25F, 29F~50F

工程號 J-837 地盤 觀塘裕民坊

左梗窗右SHL
死牆二合一用

*請用A3紙打印

註明：此拆圖數量是從G-MS01挑出

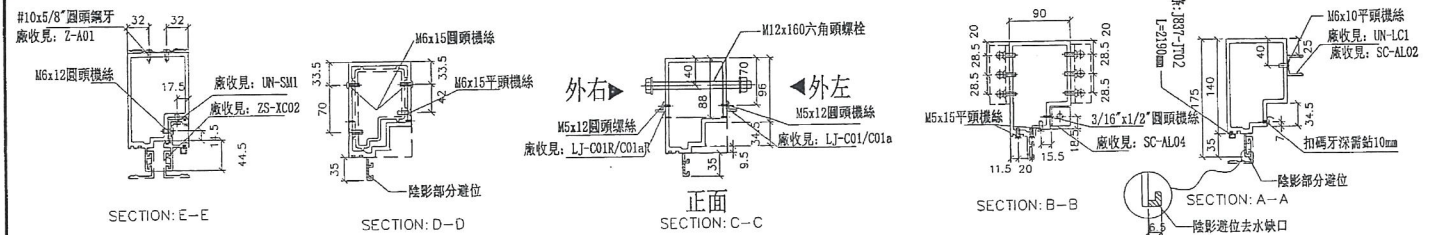
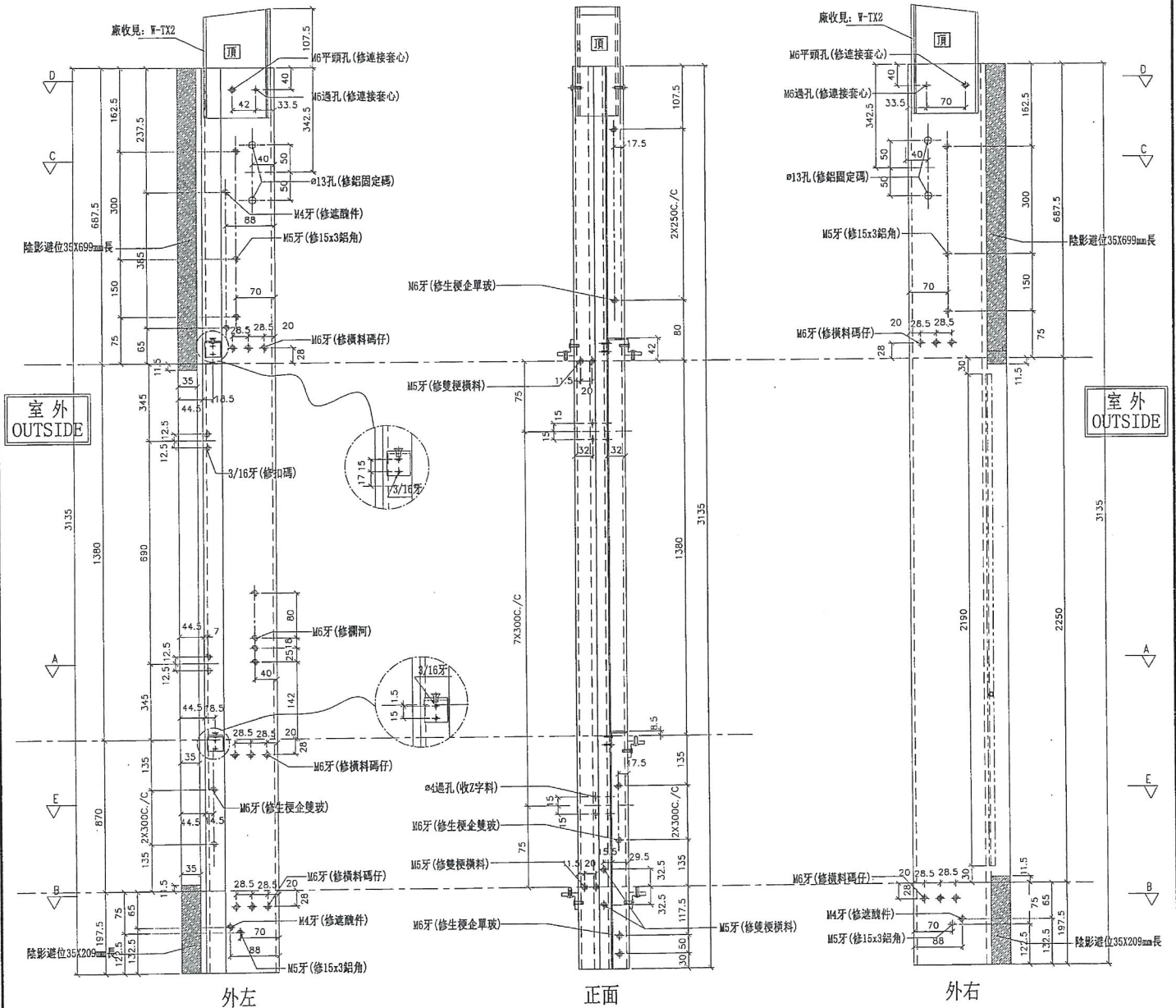

名稱	生梗企	制圖	陳俊賢	2018.12.24	修改	
材料	X85546	復核	謝永林	2019.01.10	日期	
顏色	EC-DG-S332054 (3塗)	批准			圖號	G-MS31

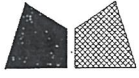

美特鋁質有限公司
MIDI Aluminium Fabricator Ltd.

數量	位置	樓層
33	T3CW-L-2	10F~25F, 29F~50F
33	T3CW-C-2	10F~25F, 29F~50F

工程號 J-837 地盤 觀塘裕民坊

左SHR右梗窗
死牆二合一用

*請用A3紙打印

註明：此拆圖數量是從G-MS06挑出

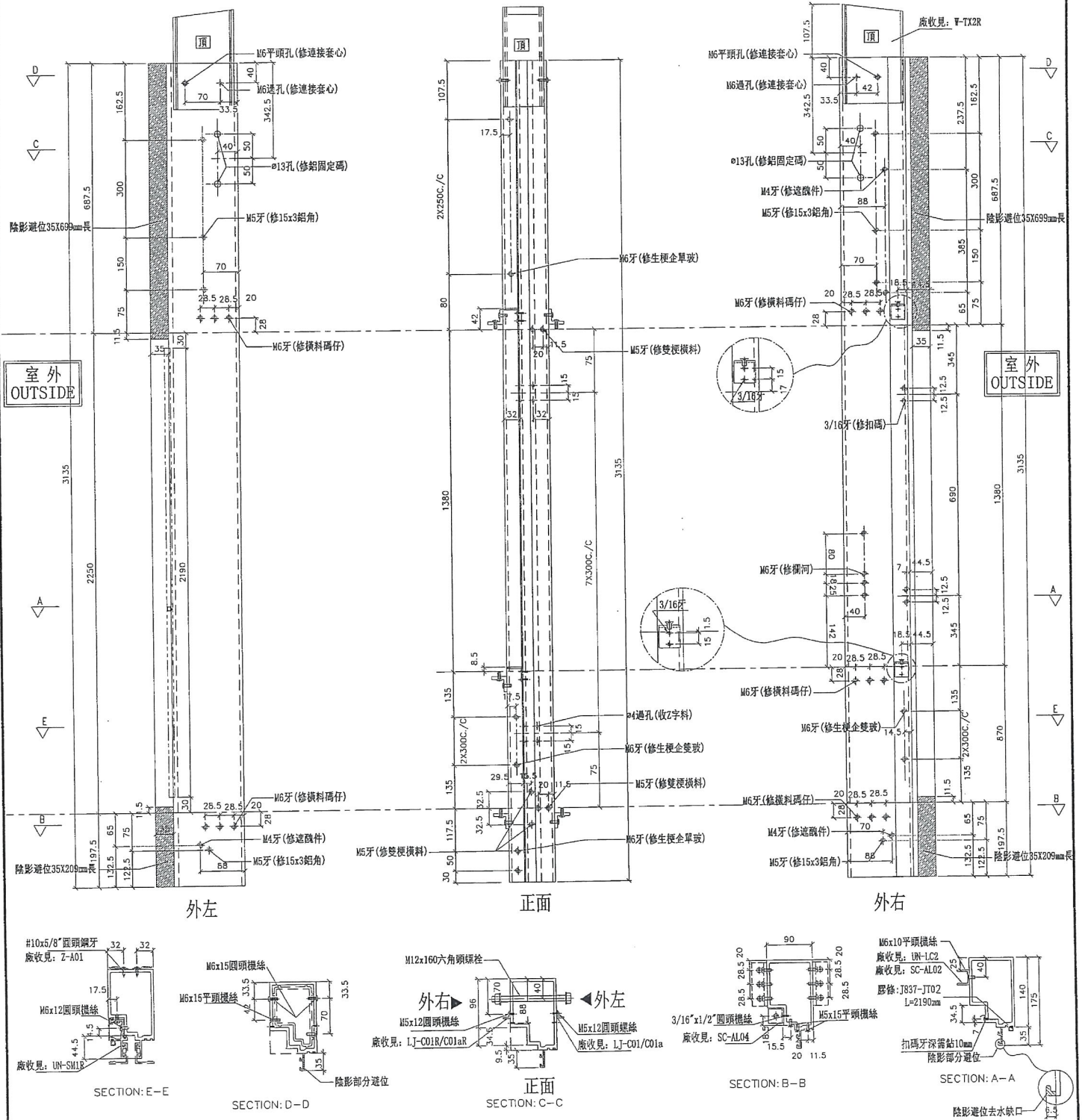

名稱	生梗企	制圖	陳俊賢	2018.12.24	修改	
材料	X85546	復核	謝永林	2019.01.10	日期	
顏色	EC-DG-S332054 (3塗)	批准			圖號	G-MS32

*注意:
 1: "SD-ML"開頭代表左SD門位主企料
 2: "SD-MR"開頭代表右SD門位主企料
 3: "G-MS"開頭代表幕牆位主企料
 4: "UN-SD"開頭代表SD門位用主橫料
 5: "UN-T"開頭代表樓窗位用主橫料
 6: "UN-L"開頭代表SHL生窗位用主橫料
 7: "UN-R"開頭代表SHR生窗位用主橫料
 8: "(D)+樓層的"後綴代表橫料有吊船, 及需要安裝的樓層。

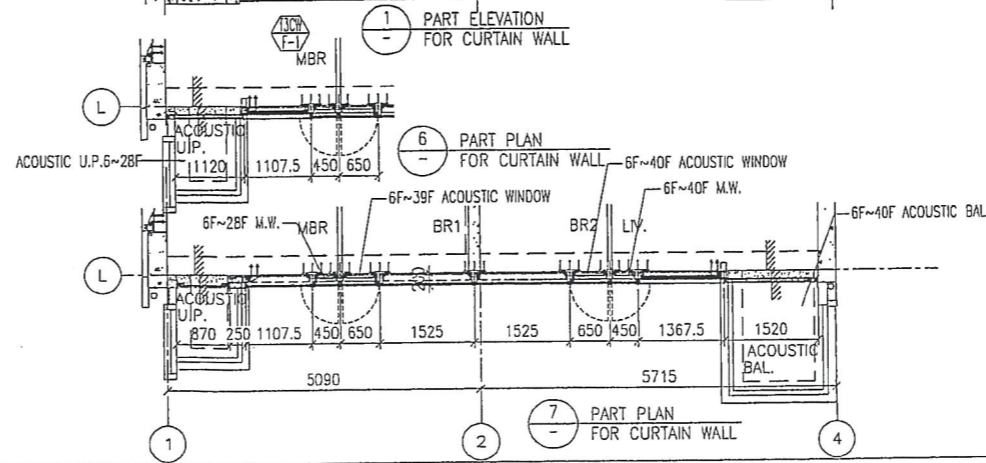
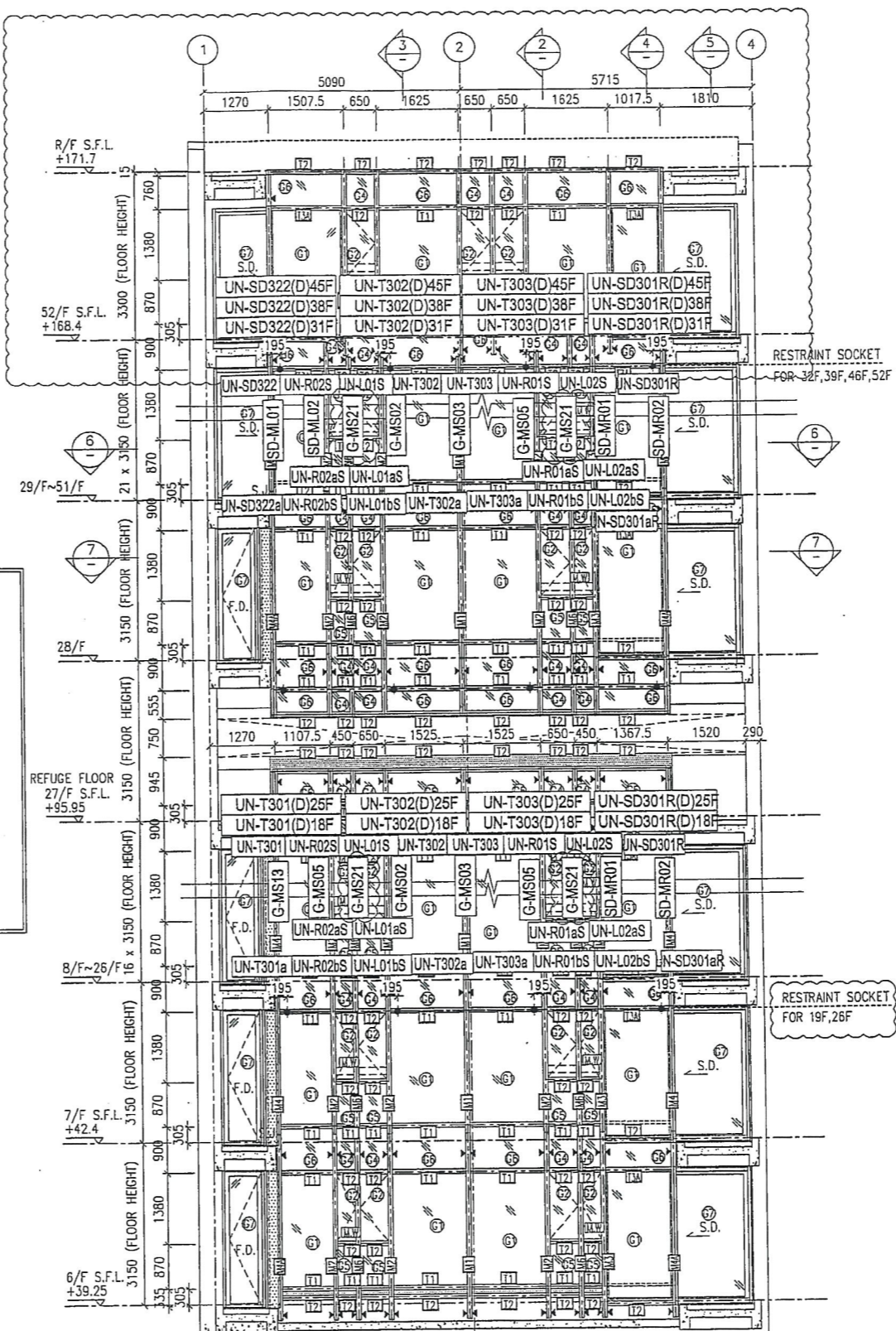

B.D. REF :

CLIENT :
 信和置業有限公司
 Sino Land Company Limited

ARCHITECT :
 WONG TUNG & PARTNERS LIMITED
 ARCHITECTS & PLANNERS

MAIN CONTRACTOR :
 CR Construction Company Limited

STRUCTURAL ENGINEER :
 AECOM

FACADE CONSULTANT:
 AECOM

NOTE :
 1. ALL DIMENSIONS ARE IN mm.
 2. ALL ELEVATIONS ARE VIEWED FROM OUTSIDE.
 3. ALL DIMENSIONS TO BE VERIFIED ON SITE BEFORE FABRICATION.

LEGEND :
 X1 --- DETAIL MARK NO.
 X001 --- REFER SHEET NO.

1. F.F.L. --- FINISHED FLOOR LEVEL
 2. S.F.L. --- STRUCTURAL FLOOR LEVEL
 3. (R) --- REVERSED DETAIL

NO.	DATE	REVISION	BY
D	22/12/2018	GENERAL REVISED	
C	04/12/2018	GENERAL REVISED	
B	24/11/2018	GENERAL REVISED	
A	10/9/2018	GENERAL REVISED	

JOB NO. : J-837

PROJECT :
 URA KWUN TONG TOWN CENTRE
 REDEVELOPMENT (AREA 2 & 3) AT
 NKIL 6514, KWUN TONG, KWLOON

TITLE :
 PART ELEVATION
 OF CURTAIN WALL
 AT TOWER 3

DATE : 04-JUL-18 SCALE : 1:60 (A1)

DRAWN BY : ASING CHECKED BY : -

美特鋁質有限公司
 MIDI ALUMINIUM FABRICATOR LTD.
 Units 6-8, Sunray Industrial Centre, 1/F
 610 Cha Kwo Ling Road, Kowloon
 Tel: 23489211-4 Fax: (852) 27727666

DWG NO. : J837-CW-2301 REV. : D

***注意:**

- 1: "SD-ML"開頭代表左SD門位主企料
- 2: "SD-MR"開頭代表右SD門位主企料
- 3: "G-MS"開頭代表幕牆位主企料
- 4: "UN-SD"開頭代表SD門位用主橫料
- 5: "UN-T"開頭代表梗窗位用主橫料
- 6: "UN-L"開頭代表SHL生窗位用主橫料
- 7: "UN-R"開頭代表SHR生窗位用主橫料
- 8: "(D)+樓層的"後綴代表橫料有吊船, 及需要安裝的樓層。
- 9: "因37層變層, 要改料, 暫停36層變層位!"

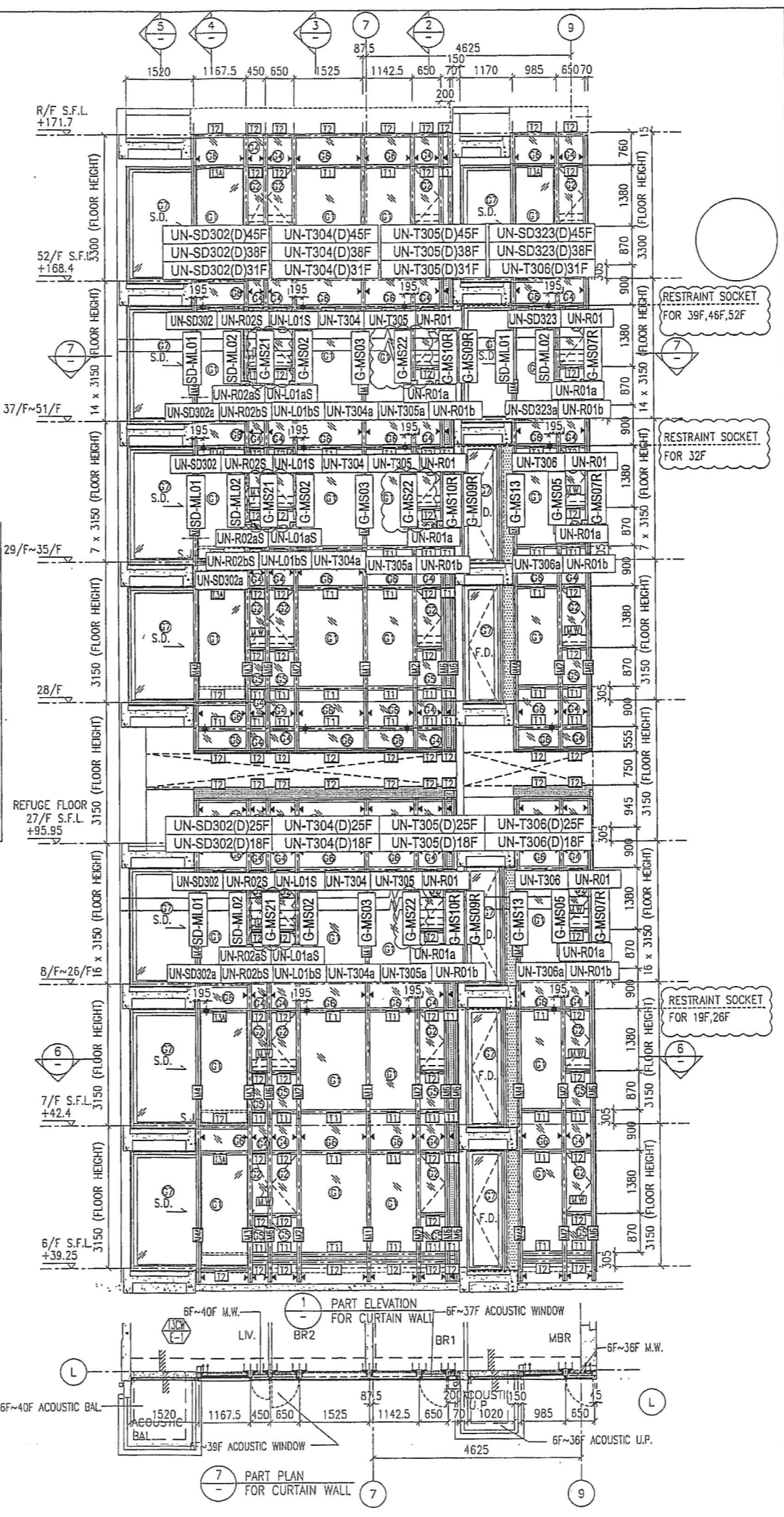

B.D. REF :

CLIENT :
 信和置業有限公司
 Sino Land Company Limited

ARCHITECT :
 WONG TUNG & PARTNERS LIMITED
 ARCHITECTS & PLANNERS

MAIN CONTRACTOR :
 CR Construction Company Limited

STRUCTURAL ENGINEER :
 AECOM

FACADE CONSULTANT:
 AECOM

NOTE :

1. ALL DIMENSIONS ARE IN mm.
2. ALL ELEVATIONS ARE VIEWED FROM OUTSIDE.
3. ALL DIMENSIONS TO BE VERIFIED ON SITE BEFORE FABRICATION.

LEGEND :

(x1) DETAIL MARK NO.
 (x001) REFER SHEET NO.

1. F.F.L. --- FINISHED FLOOR LEVEL
2. S.F.L. --- STRUCTURAL FLOOR LEVEL
3. (R) --- REVERSED DETAIL

NO.	DATE	REVISED	BY
D	22/12/2018	GENERAL REVISED	
C	04/12/2018	GENERAL REVISED	
B	24/11/2018	GENERAL REVISED	
A	10/9/2018	GENERAL REVISED	

JOB NO. : J-837

PROJECT :
 URA KWUN TONG TOWN CENTRE
 REDEVELOPMENT (AREA 2 & 3) AT
 NKIL 6514, KWUN TONG, KWLOON

TITLE :
 PART ELEVATION
 OF CURTAIN WALL
 AT TOWER 3

DATE : 04-JUL-18 SCALE : 1:60 (A1)

DRAWN BY : ASING CHECKED BY : -

美特鋁質有限公司
 MIDI ALUMINIUM FABRICATOR LTD.
 Units 6-8, Sunray Industrial Centre, 1/F
 610 Cho Kwo Ling Road, Kowloon
 Tel: 23489211-4 Fax: (852) 27727666

DWG NO. : JB37-CW-2302 REV. : D

*注意:

- 1: "SD-ML"開頭代表左SD門位主企料
- 2: "SD-MR"開頭代表右SD門位主企料
- 3: "G-MS"開頭代表幕牆位主企料
- 4: "UN-SD"開頭代表SD門位用主橫料
- 5: "UN-T"開頭代表梗窗位用主橫料
- 6: "UN-L"開頭代表SHL生窗位用主橫料
- 7: "UN-R"開頭代表SHR生窗位用主橫料
- 8: "(D)+樓層的"後綴代表橫料有吊船, 及需要安裝的樓層。
- 9: "因31層變層, 要改料, 暫停30層變層位!"

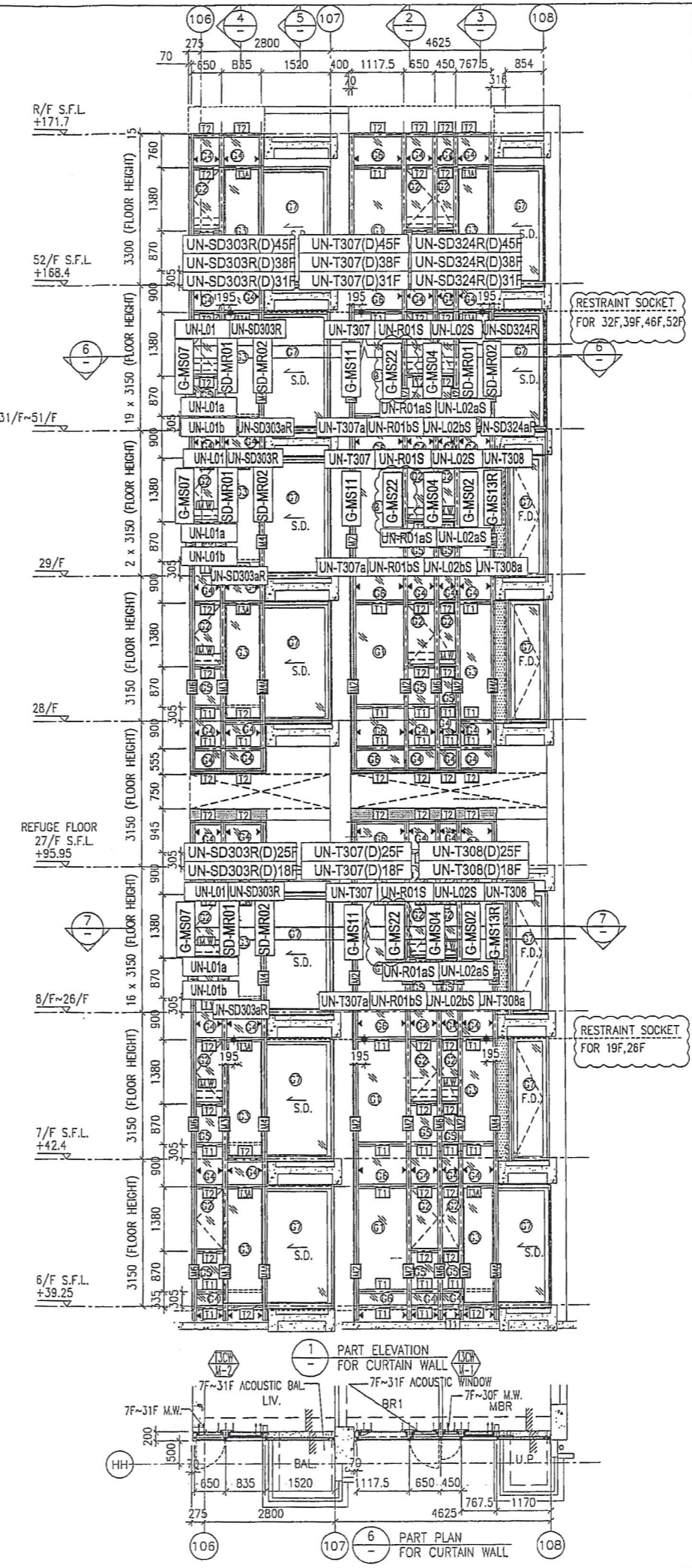

B.D. REF :

CLIENT : 信和置業有限公司
Sino Land Company Limited

ARCHITECT : WONG TUNG & PARTNERS LIMITED
ARCHITECTS & PLANNERS

MAIN CONTRACTOR : CR Construction Company Limited

STRUCTURAL ENGINEER : AECOM

FACADE CONSULTANT : AECOM

NOTE :

1. ALL DIMENSIONS ARE IN mm.
2. ALL ELEVATIONS ARE VIEWED FROM OUTSIDE.
3. ALL DIMENSIONS TO BE VERIFIED ON SITE BEFORE FABRICATION.

LEGEND :

- (X1) -- DETAIL MARK NO.
- (X00) -- REFER SHEET NO.

1. F.F.L. -- FINISHED FLOOR LEVEL
2. S.F.L. -- STRUCTURAL FLOOR LEVEL
3. (R) -- REVERSED DETAIL

NO.	DATE	REVISED	BY
D	22/12/2018	GENERAL REVISED	
C	04/12/2018	GENERAL REVISED	
B	24/11/2018	GENERAL REVISED	
A	10/9/2018	GENERAL REVISED	

JOB NO. : J-837

PROJECT : URA KWUN TONG TOWN CENTRE
A | REDEVELOPMENT (AREA 2 & 3) AT
NKIL 6514, KWUN TONG, KWLOON

TITLE : PART ELEVATION OF CURTAIN WALL AT TOWER 3

DATE : 04-JUL-18 SCALE : 1:60 (A1)

DRAWN BY : ASING CHECKED BY : -

美特鋁質有限公司
MIDI ALUMINIUM FABRICATOR LTD.
Units 6-8, Sunray Industrial Centre, 1/F
610 Cha Kwo Ling Road, Kowloon
Tel: 23489211-4 Fax: (852) 2772666

DWG NO. : J837-CW-2303 REV. : D

*注意:

- 1: "SD-ML"開頭代表左SD門位主企料
- 2: "SD-MR"開頭代表右SD門位主企料
- 3: "G-MS"開頭代表幕牆位主企料
- 4: "UN-SD"開頭代表SD門位用主橫料
- 5: "UN-T"開頭代表樓窗位用主橫料
- 6: "UN-L"開頭代表SHL生窗位用主橫料
- 7: "UN-R"開頭代表SHR生窗位用主橫料
- 8: "(D)+樓層的"後綴代表橫料有吊船, 及需要安裝的樓層。

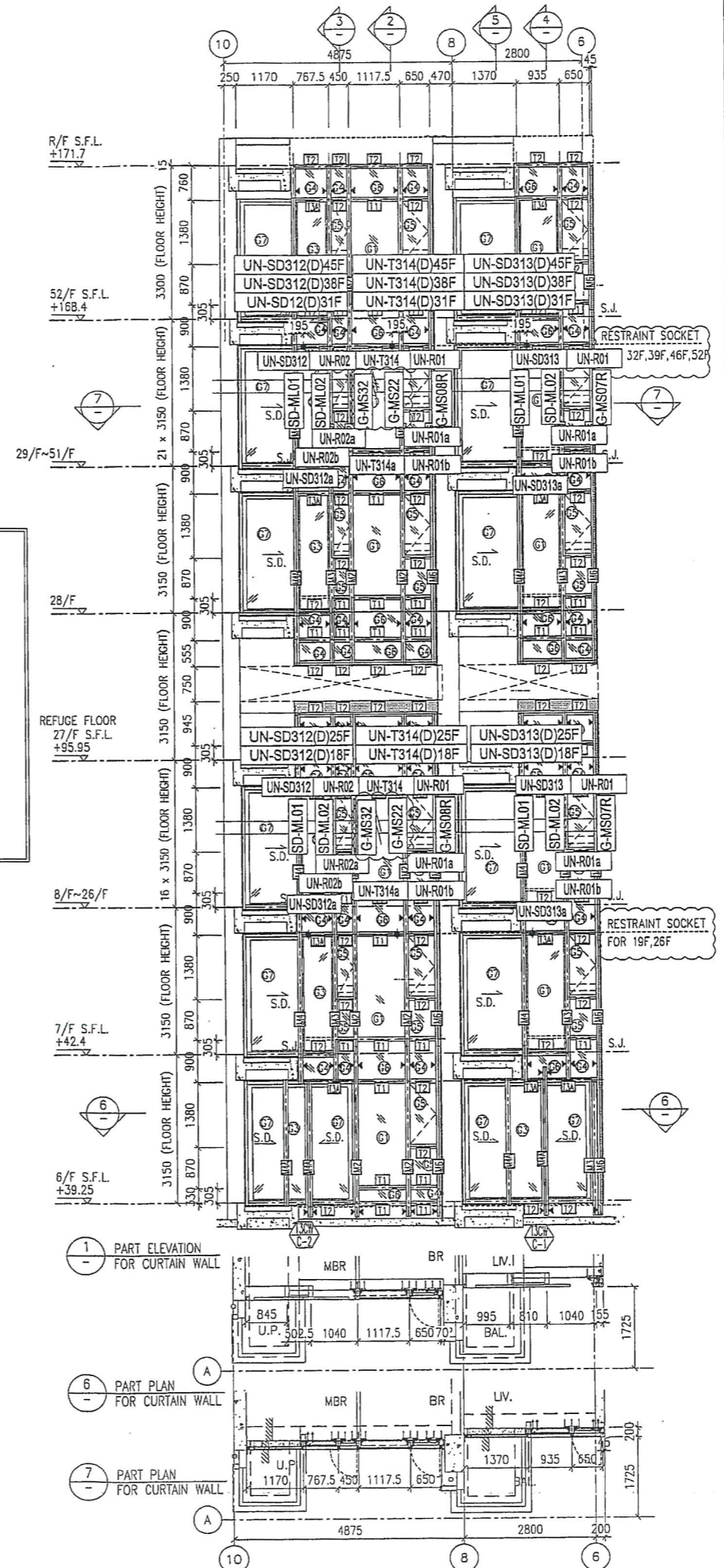

B.D. REF :

CLIENT :
 信和置業有限公司
 Sino Land Company Limited.

ARCHITECT :
 WONG TUNG & PARTNERS LIMITED
 ARCHITECTS & PLANNERS

MAIN CONTRACTOR :
 CR Construction Company Limited

STRUCTURAL ENGINEER :
 AECOM

FACADE CONSULTANT:
 AECOM

NOTE :

1. ALL DIMENSIONS ARE IN mm.
2. ALL ELEVATIONS ARE VIEWED FROM OUTSIDE.
3. ALL DIMENSIONS TO BE VERIFIED ON SITE BEFORE FABRICATION.

LEGEND :

x1 --- DETAIL MARK NO.
 x001 --- REFER SHEET NO.

1. F.F.L. --- FINISHED FLOOR LEVEL
2. S.F.L. --- STRUCTURAL FLOOR LEVEL
3. (R) --- REVERSED DETAIL

NO.	DATE	REVISED	BY
D	22/12/2018	GENERAL REVISED	
C	04/12/2018	GENERAL REVISED	
B	24/11/2018	GENERAL REVISED	
A	10/9/2018	GENERAL REVISED	

JOB NO. : J-837

PROJECT :
 URA KWUN TONG TOWN CENTRE
 REDEVELOPMENT (AREA 2 & 3) AT
 NKIL 6514, KWUN TONG, KWLOON

TITLE :
 PART ELEVATION
 OF CURTAIN WALL
 AT TOWER 3

DATE : 04-JUL-18 SCALE : 1:60 (A1)

DRAWN BY : ASING CHECKED BY : -

美特鋁質有限公司
 MIDI ALUMINIUM FABRICATOR LTD.
 Units 5-8, Sunray Industrial Centre, 1/F
 610 Cha Kwo Ling Road, Kowloon
 Tel:23489211-4 Fax:(852)27727666

DWG NO. : J837-CW-2307 REV. : D

*注意:
 1: "SD-ML"開頭代表左SD門位主企料
 2: "SD-MR"開頭代表右SD門位主企料
 3: "G-MS"開頭代表幕牆位主企料
 4: "UN-SD"開頭代表SD門位用主橫料
 5: "UN-T"開頭代表梗窗位用主橫料
 6: "UN-L"開頭代表SHL生窗位用主橫料
 7: "UN-R"開頭代表SHR生窗位用主橫料
 8: "(D)+樓層的"後綴代表橫料有吊船, 及需要安裝的樓層。

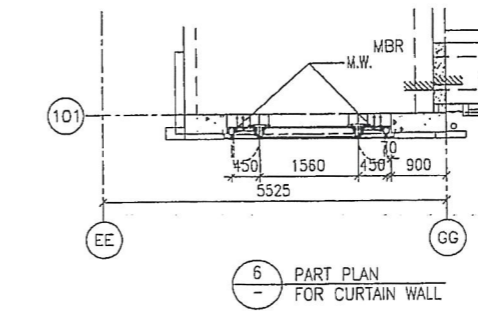
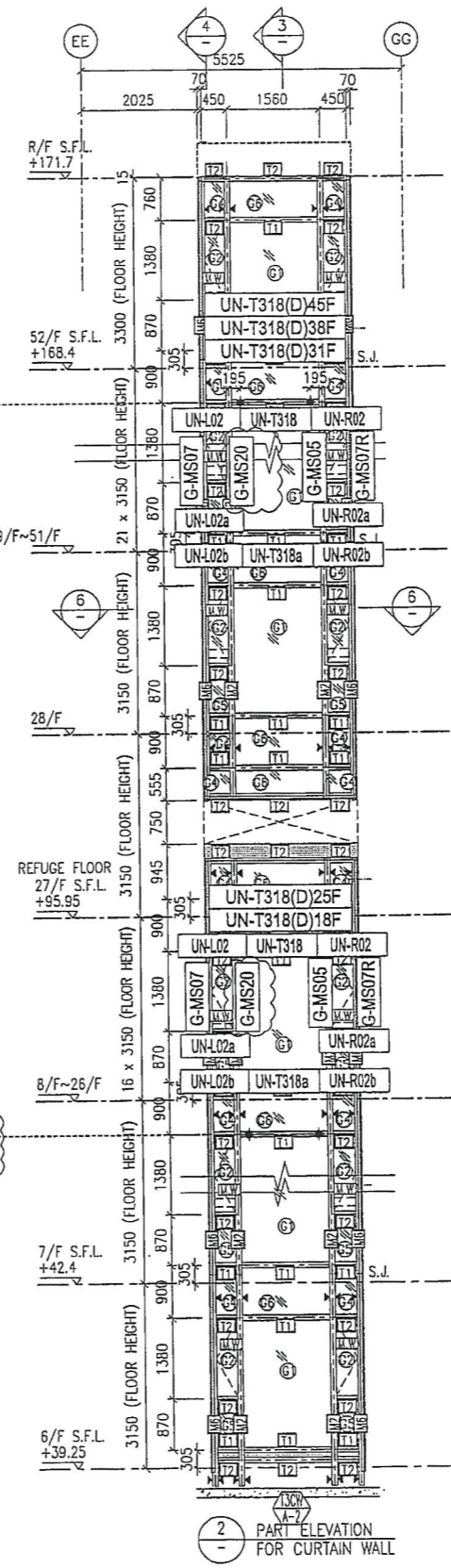
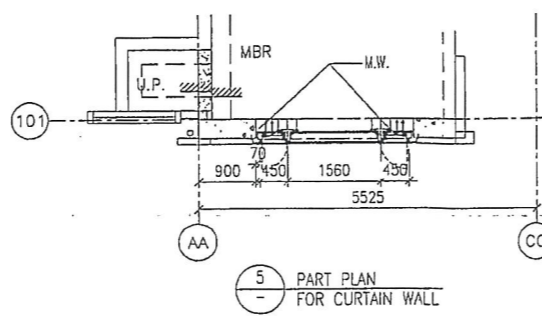
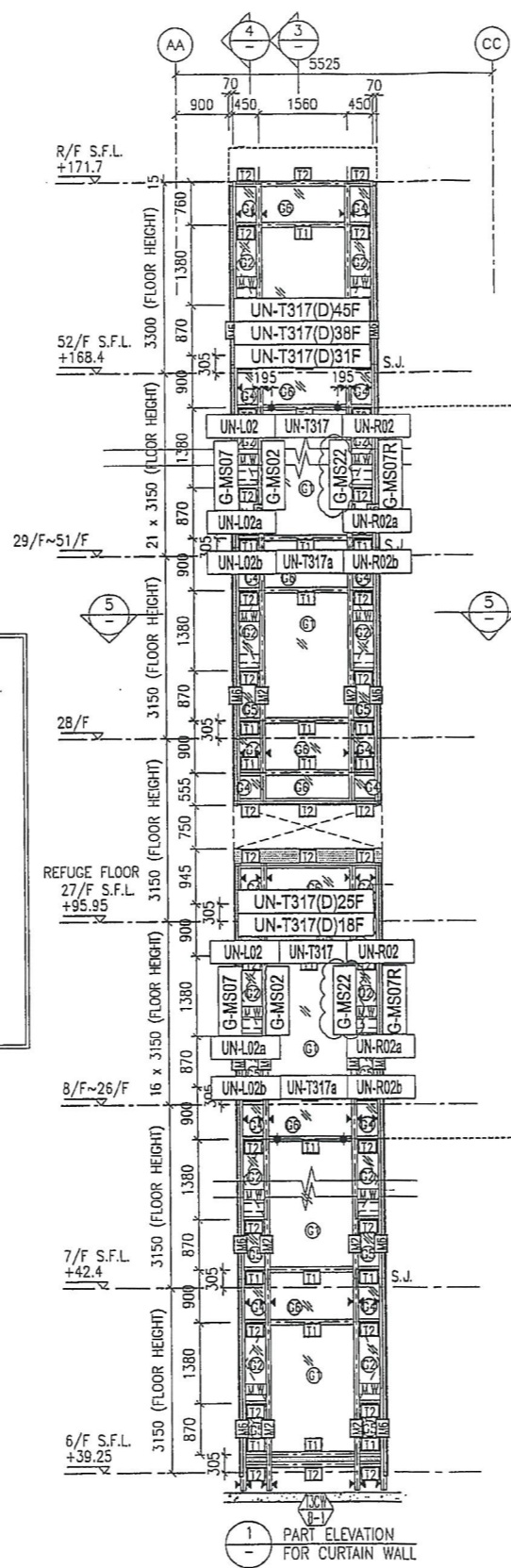

B.D. REF :

CLIENT : 信和置業有限公司 Sino Land Company Limited

ARCHITECT : WONG TUNG & PARTNERS LIMITED ARCHITECTS & PLANNERS

MAIN CONTRACTOR : CR Construction Company Limited

STRUCTURAL ENGINEER : AECOM

FACADE CONSULTANT : AECOM

NOTE :
 1. ALL DIMENSIONS ARE IN mm.
 2. ALL ELEVATIONS ARE VIEWED FROM OUTSIDE.
 3. ALL DIMENSIONS TO BE VERIFIED ON SITE BEFORE FABRICATION.

LEGEND :
 (x1) --- DETAIL MARK NO.
 (x001) --- REFER SHEET NO.

1. F.F.L. --- FINISHED FLOOR LEVEL
 2. S.F.L. --- STRUCTURAL FLOOR LEVEL
 3. (R) --- REVERSED DETAIL

D	22/12/2018	GENERAL REVISED	
C	04/12/2018	GENERAL REVISED	
B	24/11/2018	GENERAL REVISED	
A	10/9/2018	GENERAL REVISED	
NO.	DATE	REVISION	BY

JOB NO. : J-837

PROJECT : URA KWUN TONG TOWN CENTRE REDEVELOPMENT (AREA 2 & 3) AT NKIL 6514, KWUN TONG, KWLOON

TITLE : PART ELEVATION OF CURTAIN WALL AT TOWER 3

DATE : 04-JUL-18 SCALE : 1:60 (A1)

DRAWN BY : ASING CHECKED BY : -

美特鋁質有限公司
 MIDI ALUMINIUM FABRICATOR LTD.
 Units 6-8, Sunray Industrial Centre, 1/F
 610 Cha Kwo Ling Road, Kowloon
 Tel:23489211-4 Fax:(852)27727666

DWG NO. : J837-CW-2309 REV. : D

20

*注意:
 1: "SD-ML"開頭代表左SD門位主企料
 2: "SD-MR"開頭代表右SD門位主企料
 3: "G-MS"開頭代表幕牆位主企料
 4: "UN-SD"開頭代表SD門位用主橫料
 5: "UN-T"開頭代表梗窗位用主橫料
 6: "UN-L"開頭代表SHL生窗位用主橫料
 7: "UN-R"開頭代表SHR生窗位用主橫料
 8: "(D)+樓層的"後綴代表橫料有吊船, 及需要安裝的樓層。

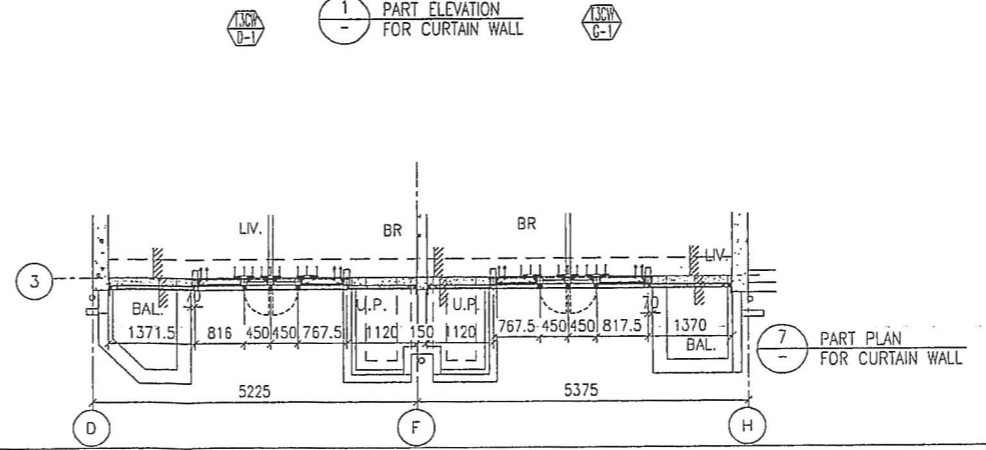
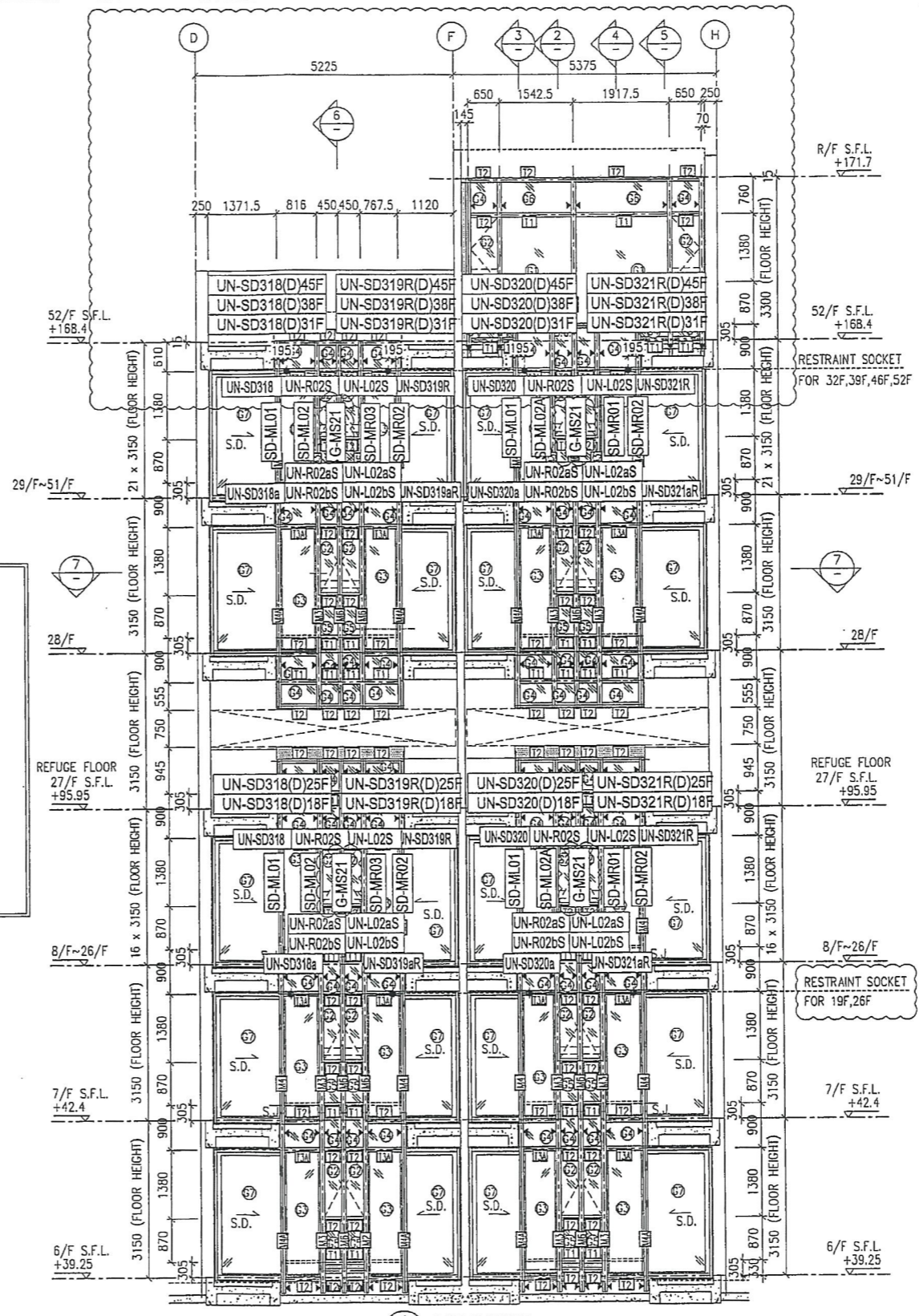

B.D. REF :

CLIENT :
 信和置業有限公司
 Sino Land Company Limited

ARCHITECT :
 WONG TUNG & PARTNERS LIMITED
 ARCHITECTS & PLANNERS

MAIN CONTRACTOR :
 CR Construction Company Limited

STRUCTURAL ENGINEER :
 AECOM

FACADE CONSULTANT:
 AECOM

NOTE :
 1. ALL DIMENSIONS ARE IN mm.
 2. ALL ELEVATIONS ARE VIEWED FROM OUTSIDE.
 3. ALL DIMENSIONS TO BE VERIFIED ON SITE BEFORE FABRICATION.

LEGEND :
 X1 -- DETAIL MARK NO.
 X001 -- REFER SHEET NO.

1. F.F.L. -- FINISHED FLOOR LEVEL
 2. S.F.L. -- STRUCTURAL FLOOR LEVEL
 3. (R) -- REVERSED DETAIL

D	22/12/2018	GENERAL REVISED
C	04/12/2018	GENERAL REVISED
B	24/11/2018	GENERAL REVISED
A	10/9/2018	GENERAL REVISED
NO.	DATE	REVISED BY

JOB NO. : J-837

PROJECT :
 URA KWUN TONG TOWN CENTRE
 REDEVELOPMENT (AREA 2 & 3) AT
 NKIL 6514, KWUN TONG, KWLOON

TITLE :
 PART ELEVATION
 OF CURTAIN WALL
 AT TOWER 3

DATE : 04-JUL-18 SCALE : 1:60 (A1)

DRAWN BY : ASING CHECKED BY : -

美特鋁質有限公司
 MIDI ALUMINIUM FABRICATOR LTD.
 Units 6-8, Sunray Industrial Centre, 1/F
 610 Cho Kwo Ling Road, Kowloon
 Tel: 23489211-4 Fax: (852) 27727666

DWG NO. : JB37-CW-2311 REV. : D

*注意:

- 1: "SD-ML"開頭代表左SD門位主企料
- 2: "SD-MR"開頭代表右SD門位主企料
- 3: "G-MS"開頭代表幕牆位主企料
- 4: "UN-SD"開頭代表SD門位用主橫料
- 5: "UN-T"開頭代表梗窗位用主橫料
- 6: "UN-L"開頭代表SHL生窗位用主橫料
- 7: "UN-R"開頭代表SHR生窗位用主橫料
- 8: "(D)+樓層的"後綴代表橫料有吊船, 及需要安裝的樓層。

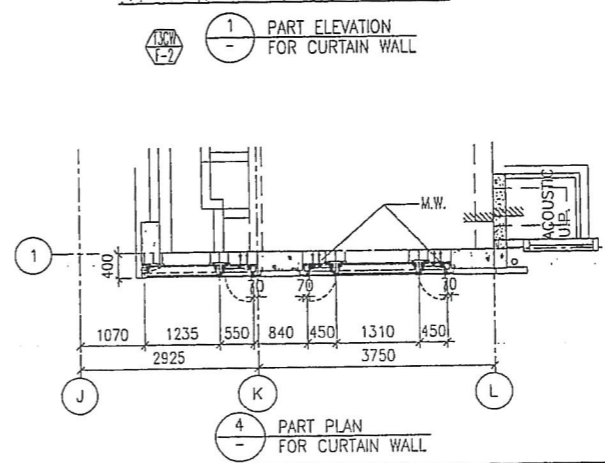
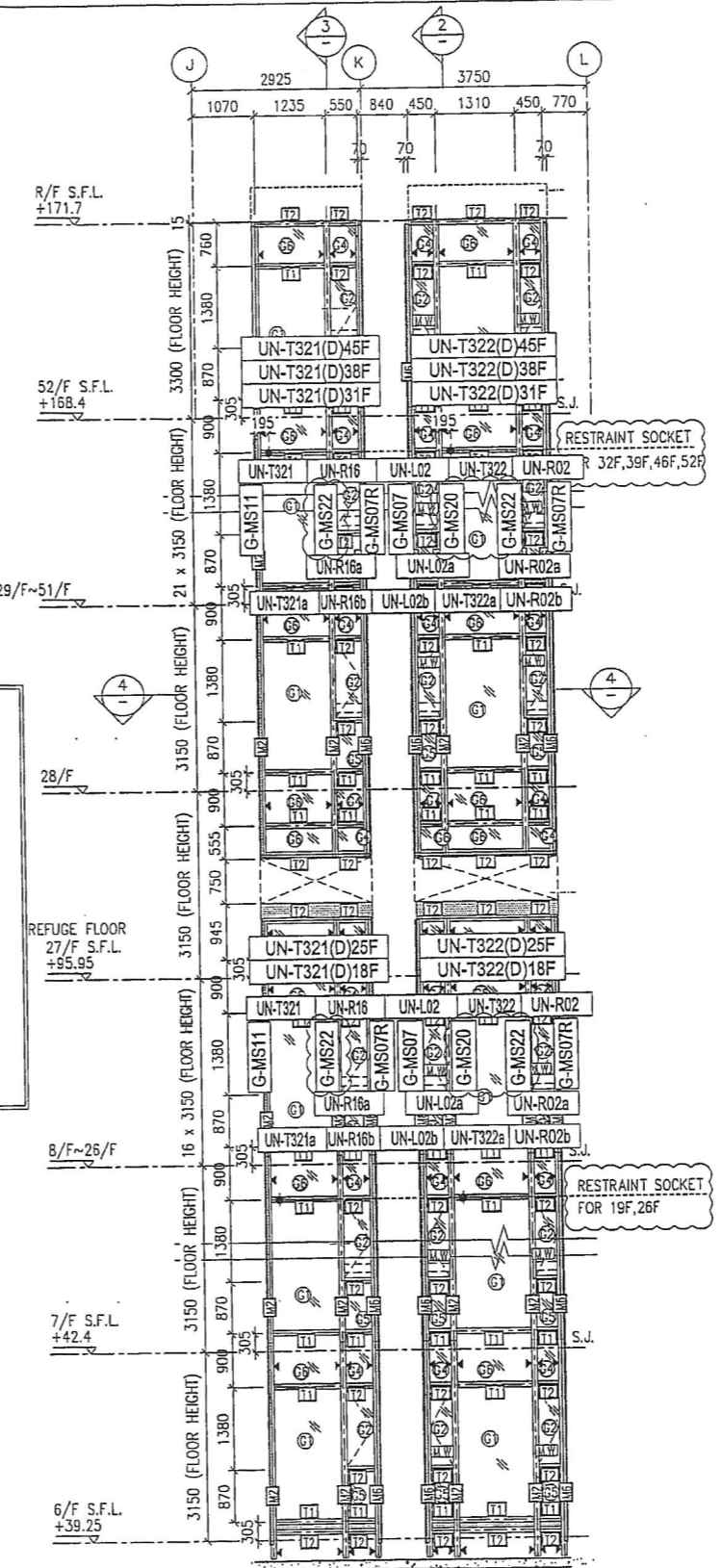

B.D. REF :

CLIENT :
 信和置業有限公司
 Sino Land Company Limited

ARCHITECT :
 WONG TUNG & PARTNERS LIMITED
 ARCHITECTS & PLANNERS

MAIN CONTRACTOR :
 CR Construction Company Limited

STRUCTURAL ENGINEER :
 AECOM

FACADE CONSULTANT:
 AECOM

NOTE :
 1. ALL DIMENSIONS ARE IN mm.
 2. ALL ELEVATIONS ARE VIEWED FROM OUTSIDE.
 3. ALL DIMENSIONS TO BE VERIFIED ON SITE BEFORE FABRICATION.

LEGEND :
 x1 — DETAIL MARK NO.
 x001 — REFER SHEET NO.

1. F.F.L. — FINISHED FLOOR LEVEL
 2. S.F.L. — STRUCTURAL FLOOR LEVEL
 3. (R) — REVERSED DETAIL

NO.	DATE	REVISED	BY
D	22/12/2018	GENERAL REVISED	
C	04/12/2018	GENERAL REVISED	
B	24/11/2018	GENERAL REVISED	
A	10/9/2018	GENERAL REVISED	

JOB NO. : J-837

PROJECT :
 URA KWUN TONG TOWN CENTRE
 REDEVELOPMENT (AREA 2 & 3) AT
 NKIL 6514, KWUN TONG, KWLOON

TITLE :
 PART ELEVATION
 OF CURTAIN WALL
 AT TOWER 3

DATE : 04-JUL-18 SCALE : 1:60 (A1)

DRAWN BY : ASING CHECKED BY : -

美特鋁質有限公司
 MIDI ALUMINIUM FABRICATOR LTD.
 Units 6-8, Sunroy Industrial Centre, 1/F
 610 Cha Kwo Ling Road, Kowloon
 Tel: 23489211-4 Fax: (852) 2727666

DWG NO. : JB37-CW-2312 REV. : D