

工程指示 / 要求簡箋(E.I.)

工程指示編號：EI / 0151 / 19

修改版次：A

工程編號：J - 837

工程名稱：觀塘裕民坊

工程項目：幕牆 趟門拆圖問題回覆(2019.1.22 問題)

收件人：生統/ 永林

發件人：Eric Liu

日期：24/01/2019

要求提供 / 確認 事項：

- |                                    |                                     |                               |
|------------------------------------|-------------------------------------|-------------------------------|
| <input type="checkbox"/> 初步鋁料 B.M. | <input type="checkbox"/> 加工拆圖，然後生產  | <input type="checkbox"/> 尺寸表  |
| <input type="checkbox"/> 正式鋁料 B.M. | <input type="checkbox"/> 技術上資料 / 指示 | <input type="checkbox"/> 報價   |
| <input type="checkbox"/> 配件 B.M.   | <input type="checkbox"/> 樣辦或貨品說明書   | <input type="checkbox"/> 分判合約 |
| <input type="checkbox"/> 其他：_____  |                                     |                               |

內容：

回覆有關 2019.1.22 趟門拆圖問題，

**A 版:** 修改#7 回答，確定為 2445mm 長

**原版:** 1) #1-3 再回覆(只影響 TICW/G-1)

2) #4 分防墮角及防盜角，防墮角廠裝在頂橫框，防盜角地盤安裝門玉後裝

3) #5,6，按圖標示 去水孔距為料邊入 100

4) #7 趟門室內企身扣蓋，料長 2460- 2445 (頂底用膠封口)

5) #8 手柄中至地台完成面高度為 1000 (跟 FD 門)

6) #9,#10 由湛哥回覆

謝謝！

請在 2019/ 1 / 23<sup>4</sup> 前完成上列要求。

附：2 頁

以上項目為：

- 原合約工程包                       原合約工程加 / 減賬                       新工程報價

原因：-

分發東莞各部門：

- ( ) 生產技術總監  連附件    ( ) 技術部  連附件 *林*    ( ) 生產部     連附件    ( ) 機械設計部  連附件  
 ( ) 採購部     連附件    ( ) 生產統籌部  連附件 *林*  
 ( ) 質檢部     連附件    ( ) 會計部     連附件    ( ) 報關組     連附件    ( ) 其他 楊榮輝  連附件

分發香港各部門：

- ( ) 行政部  連附件    ( ) 會計部  連附件    ( ) 統籌部  連附件    ( ) 工程部地盤科文  連附件  
 ( ) 採購部  連附件    ( ) QS 部  連附件    ( ) 維修部  連附件    ( ) 其他 \_\_\_\_\_  連附件

傳遞編號：

HK 0267 / 19

發件人簽署：

項目經理簽署：

*Eric Liu*  
*[Signature]*



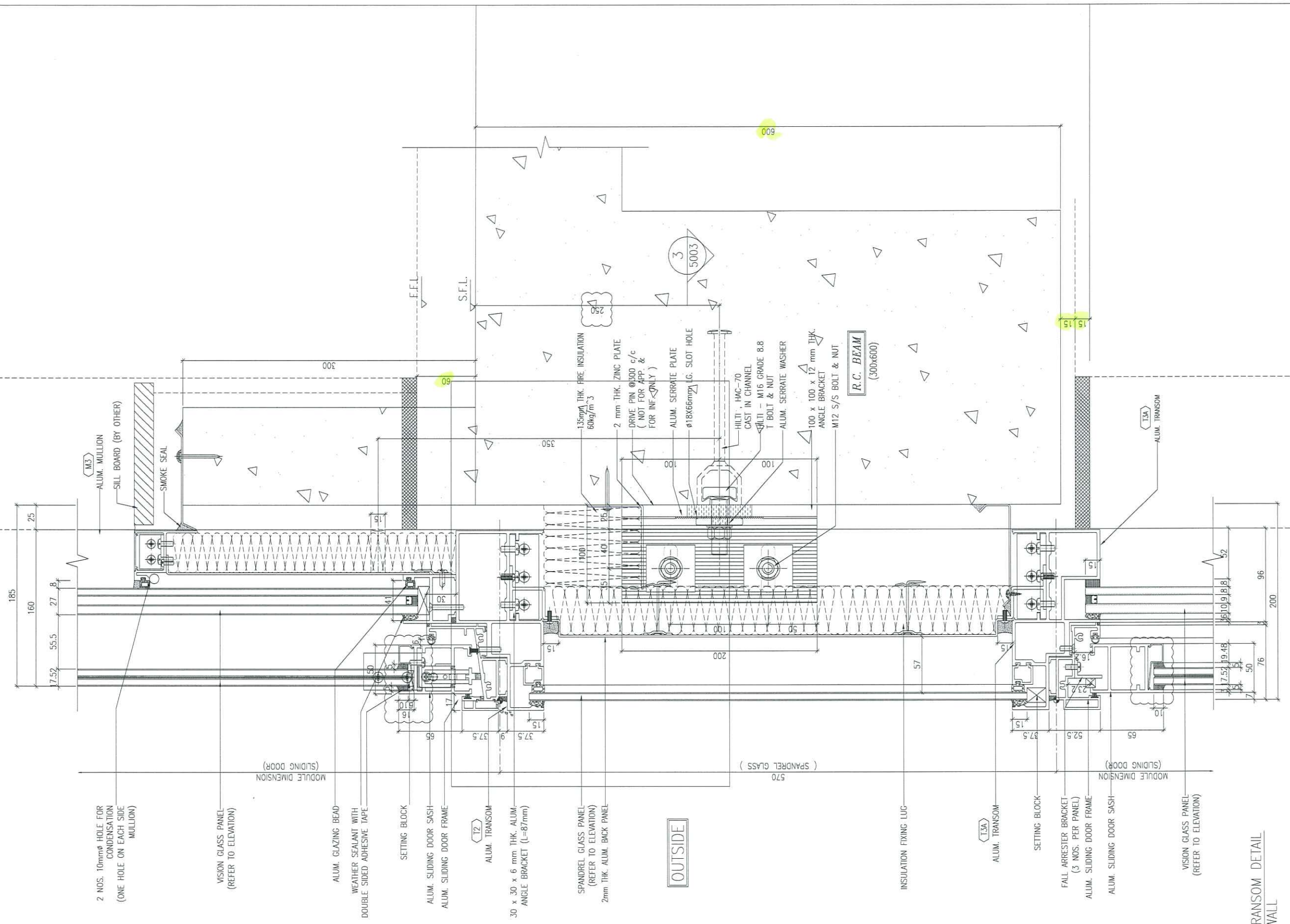

1 TYPICAL TRANSOM DETAIL  
6004 CURTAIN WALL

B.D. REF :

CLIENT :  
信和置業有限公司  
Sino Land Company Limited

ARCHITECT :  
WONG TUNG & PARTNERS LIMITED  
ARCHITECTS & PLANNERS  
WT

MAIN CONTRACTOR :  
CR Construction Company Limited

STRUCTURAL ENGINEER :  
AECOM

FAÇADE CONSULTANT:  
AECOM

NOTE :  
1. ALL DIMENSIONS ARE IN mm.  
2. ALL ELEVATIONS ARE VIEWED FROM OUTSIDE.  
3. ALL DIMENSIONS TO BE VERIFIED ON SITE BEFORE FABRICATION.

LEGEND :  
X1 -- DETAIL MARK NO.  
X001 -- REFER SHEET NO.  
1. F.F.L. -- FINISHED FLOOR LEVEL  
2. S.F.L. -- STRUCTURAL FLOOR LEVEL  
3. (R) -- REVERSED DETAIL

| NO. | DATE       | REVISED         | BY |
|-----|------------|-----------------|----|
| C   | 04/12/2018 | GENERAL REVISED |    |
| B   | 24/11/2018 | GENERAL REVISED |    |
| A   | 10/9/2018  | GENERAL REVISED |    |

JOB NO. : J-837  
PROJECT :  
URA KWUN TONG TOWN CENTRE  
REDEVELOPMENT (AREA 2 & 3) AT  
NKIL 6514, KWUN TONG, KWLOON

TITLE :  
TYPICAL TRANSOM DETAIL  
FOR CURTAIN WALL

DATE : 13-JUL-18 SCALE : 1:2 (A1)  
DRAWN BY : ASING CHECKED BY : -

MIDI ALUMINIUM FABRICATOR LTD.  
Units 6-8, Sunray Industrial Centre, 1/F  
610 Cha Kwo Ling Road, Kowloon  
Tel: 23489211-4 Fax: (852) 2727666

DWG NO. : J837-CW-6004 REV. : C

Client: J:\Projects\URA\J837-CW-6004.dwg, 24/11/2019 14:28:25, WHK12AFX, ApexPort-IV 6080 PCL 6