



工程指示 / 要求簡箋(E.I.)

工程指示編號：EI / 0139 / 19

修改版次：B

工程編號：J - 837

工程名稱：觀塘裕民坊

工程項目：幕牆 大貨(T5)(3層主企主橫)(10-12/F)

收件人：生統/ 永林

發件人：Eric Liu

日期：25/01/2019

□要求提供 / □確認 事項：

- | | | |
|------------------------------------|-------------------------------------|-------------------------------|
| <input type="checkbox"/> 初步鋁料 B.M. | <input type="checkbox"/> 加工拆圖，然後生產 | <input type="checkbox"/> 尺寸表 |
| <input type="checkbox"/> 正式鋁料 B.M. | <input type="checkbox"/> 技術上資料 / 指示 | <input type="checkbox"/> 報價 |
| <input type="checkbox"/> 配件 B.M. | <input type="checkbox"/> 樣辦或貨品說明書 | <input type="checkbox"/> 分判合約 |
| <input type="checkbox"/> 其他：_____ | | |

內容：

特別個案，因趕地盤加工期，請按 7-9/F 加工圖加工幕牆鋁料送地盤安裝(用 10-12/F)
B 版：提供死牆二合一修改企料拆圖，未做的請按此開料加工，已做不改，不拖延出貨時間
其餘請留意 A 版及原版指示

謝謝！

請在 2019/ 1 / 28 前完成上列要求。

附： 6 頁加工圖，12 頁位置圖

以上項目為：

- | | | |
|---------------------------------|--------------------------------------|--------------------------------|
| <input type="checkbox"/> 原合約工程包 | <input type="checkbox"/> 原合約工程加 / 減賬 | <input type="checkbox"/> 新工程報價 |
|---------------------------------|--------------------------------------|--------------------------------|

原因：-

分發東莞各部門：

- | | | | |
|--------------------------------------|--|-----------------------------------|---|
| <input type="checkbox"/> 生產技術總監 □連附件 | <input checked="" type="checkbox"/> 技術部 □連附件 | <input type="checkbox"/> 生產部 □連附件 | <input type="checkbox"/> 機械設計部 □連附件 |
| <input type="checkbox"/> 採購部 □連附件 | <input checked="" type="checkbox"/> 生產統籌部 □連附件 | | |
| <input type="checkbox"/> 質檢部 □連附件 | <input type="checkbox"/> 會計部 □連附件 | <input type="checkbox"/> 報關組 □連附件 | <input type="checkbox"/> 其他 <u>楊榮輝</u> □連附件 |

分發其他分判：

- | |
|-----------------------------------|
| <input type="checkbox"/> 王禮秋 □連附件 |
|-----------------------------------|

分發香港各部門：

- | | | | |
|-----------------------------------|------------------------------------|-----------------------------------|---|
| <input type="checkbox"/> 行政部 □連附件 | <input type="checkbox"/> 會計部 □連附件 | <input type="checkbox"/> 統籌部 □連附件 | <input checked="" type="checkbox"/> 工程部地盤科文 □連附件 <u>楊榮輝</u> |
| <input type="checkbox"/> 採購部 □連附件 | <input type="checkbox"/> QS 部 □連附件 | <input type="checkbox"/> 維修部 □連附件 | <input type="checkbox"/> 其他 _____ □連附件 |

傳遞編號：

發件人簽署：

HK 0279 /19

項目經理簽署：



| | | | | |
|----------------|------|---|-------------|-----|
| <h1>工作聯絡單</h1> | 表格編號 | | MIDI QR-006 | |
| | 版本 | A | 頁碼 | 1/1 |

| | | | |
|------|--------|------|------------|
| 文件編號 | T-1727 | 發出日期 | 2019.01.25 |
|------|--------|------|------------|

| | | | |
|------|-----|----|------|
| 發文部門 | 工程組 | 頁數 | 1+18 |
|------|-----|----|------|

受文部門：

東莞工廠：
葉生 積哥 工程組 技術部 質檢部 生產部
倉務部 採購部 行政部 財務部 生產統籌部

香港公司：
繆生 施哥 胡哥 Frankie Maggie 林哥
Eric Wu

| | |
|------|--|
| 文件類型 | <input type="checkbox"/> 急件 <input type="checkbox"/> 密件 <input type="checkbox"/> 請批示 <input type="checkbox"/> 請回覆 <input checked="" type="checkbox"/> 請處理 <input type="checkbox"/> 請傳閱 |
|------|--|

| | |
|------|------------------------------------|
| 文件主題 | √837 T5五金(10-12下)二合一摺料分配位置(原已0139) |
|------|------------------------------------|

聯絡內容

祖修、T5 二合一位需要修改的五金增加孔位及削料)需
 要修正圖紙 請參閱附件 方便派位出袋及地盤安裝使用,
 請安排, 謝謝!

李曉培

| | | | | | |
|-----|-----|-----|--------------------|-----|--|
| 發文人 | 謝永林 | 審核人 | <i>[Signature]</i> | 批准人 | |
|-----|-----|-----|--------------------|-----|--|

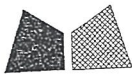

美特鋁質有限公司
MIDI Aluminium Fabricator Ltd.

工程號 J-837 地盤 觀塘裕民坊

左梗窗右SHR

*請用A3紙打印

| 數量 | 位置 | 樓層 |
|----|-----------|------------------|
| 32 | T5CW-A-2 | 10F~25F, 29F~49F |
| 96 | T5CW-N-1 | 10F~25F, 29F~49F |
| 32 | T5CW-M-1 | 10F~25F, 29F~49F |
| 32 | T5CW-L-2 | 10F~25F, 29F~49F |
| 96 | T5CW-L-1 | 10F~25F, 29F~49F |
| 32 | T5CW-JK-1 | 10F~25F, 29F~49F |

| | | |
|----|----------|------------------|
| 32 | T5CW-H-3 | 10F~25F, 29F~49F |
| 32 | T5CW-H-2 | 10F~25F, 29F~49F |
| 32 | T5CW-F-2 | 10F~25F, 29F~49F |
| 32 | T5CW-D-2 | 10F~25F, 29F~49F |
| 9 | T5CW-A-3 | 10F~20F |
| 9 | T5CW-C-1 | 10F~20F |

雲線圈起位取消改到用G-MS22

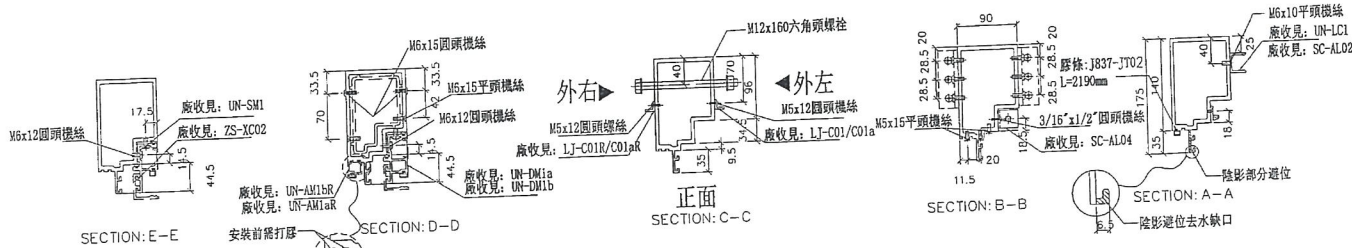
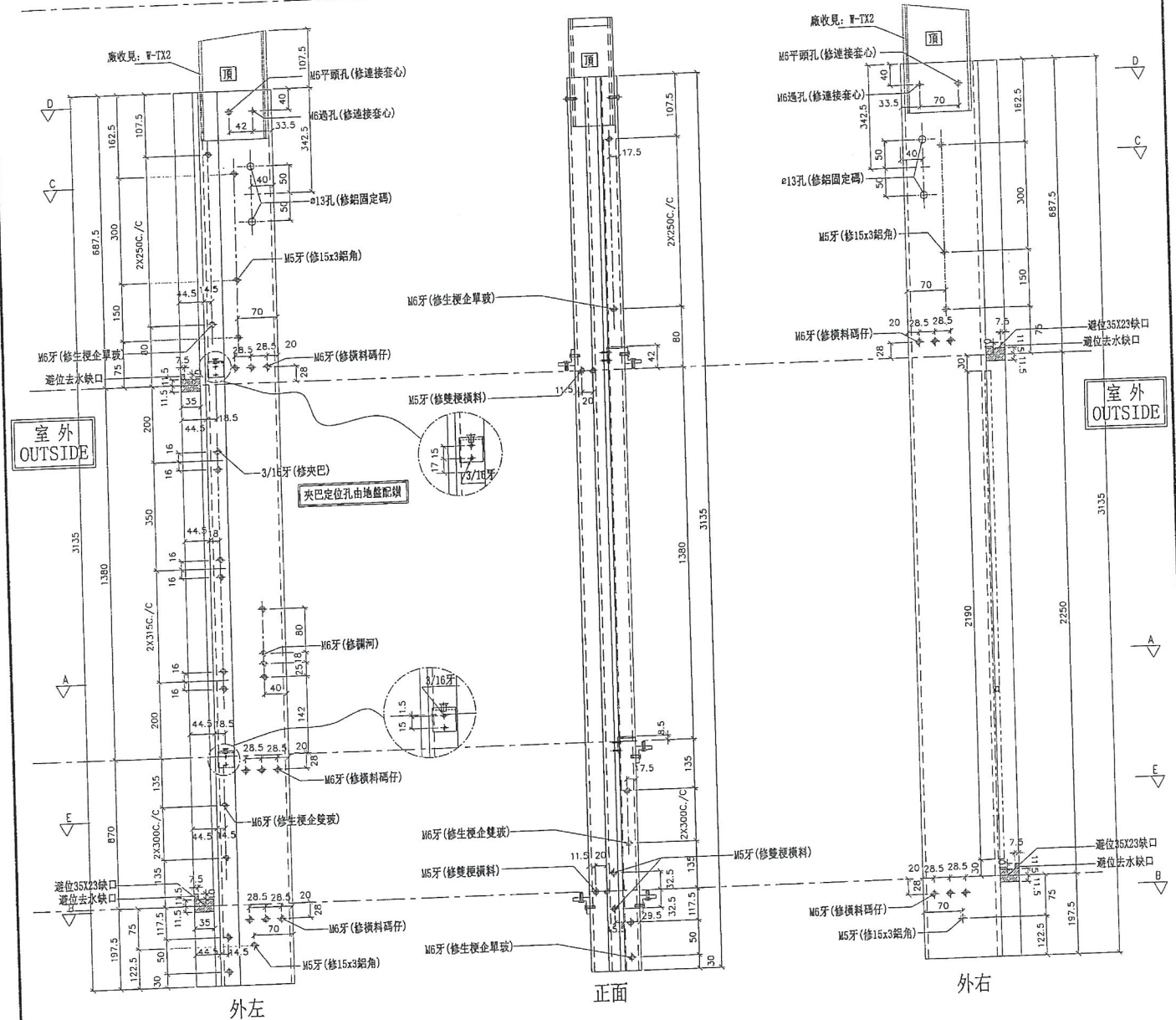

| | | | | | | |
|----|--------------------|----|-----|------------|----|--------|
| 名稱 | 生梗企 | 制圖 | 邱紅 | 2018.12.21 | 修改 | |
| 材料 | X85546 | 復核 | 謝永林 | 2019.01.02 | 日期 | |
| 顏色 | EC-DG-S332054 (3塗) | 批準 | | | 圖號 | G-MS05 |
| | | | | | | 2 |



美特鋁質有限公司
MIDI Aluminium Fabricator Ltd.

工程號 J-837 地盤 觀塘裕民坊

| 數量 | 位置 | 樓層 |
|----|----------|------------------|
| 32 | T5CW-M-2 | 10F~25F, 29F~49F |
| 32 | T5CW-G-1 | 10F~25F, 29F~49F |
| 32 | T5CW-E-1 | 10F~25F, 29F~49F |

| | | |
|--|--|--|
| | | |
| | | |
| | | |
| | | |

左靠牆 (SHL) *請用A3紙打印

雲線圈起位取消改到用G-MS07

*注意:
螺絲鑽平頭孔事宜, 請留意M5及3/16"要
沉頭 (90° X $\phi 10$), 供修螺絲后脚膠用

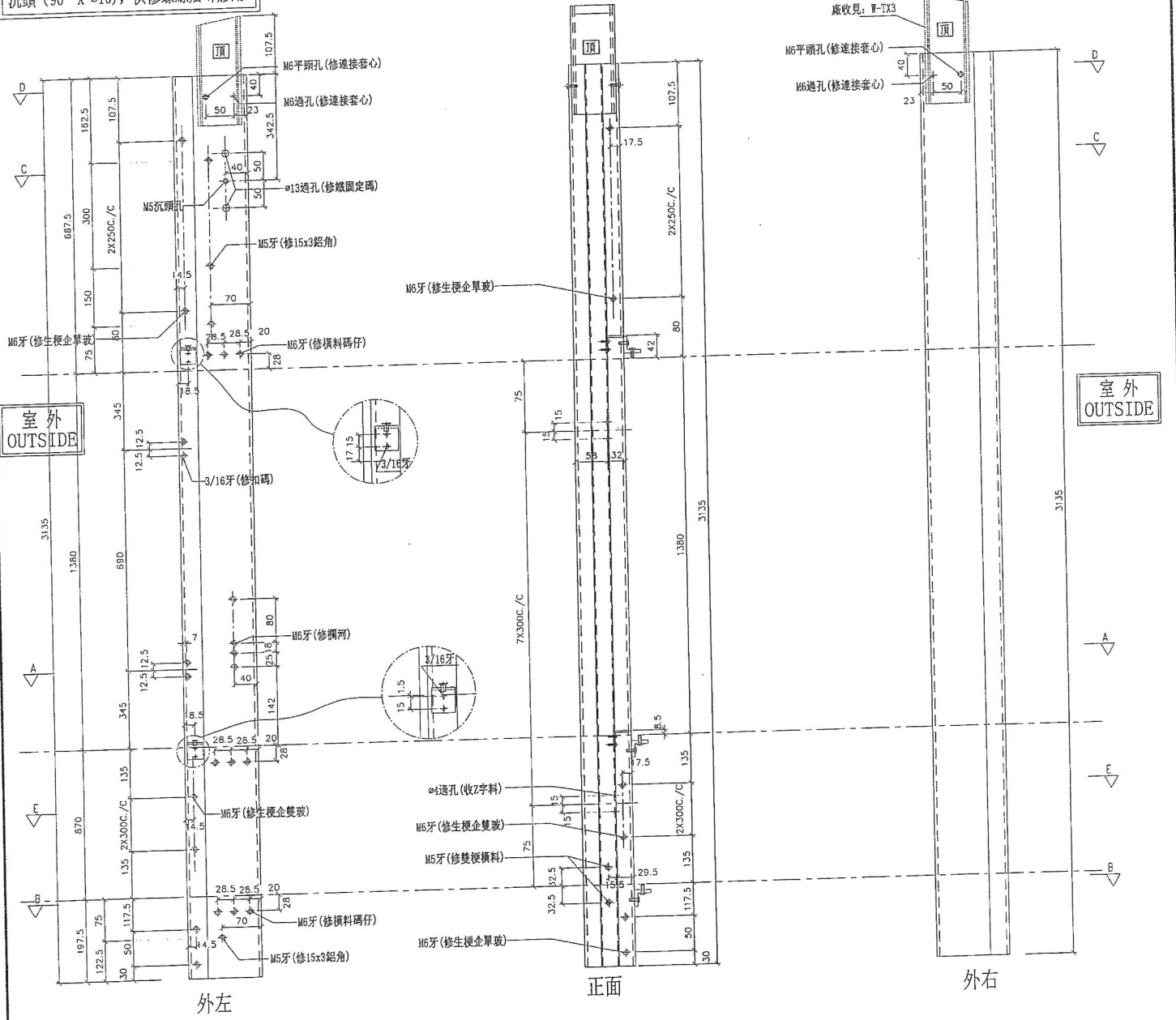

室外
OUTSIDE

室外
OUTSIDE

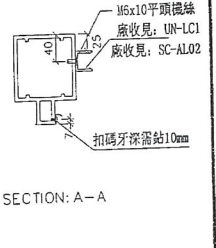
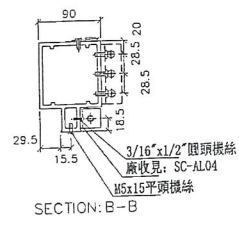
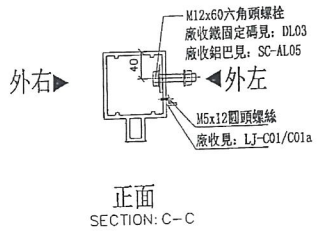
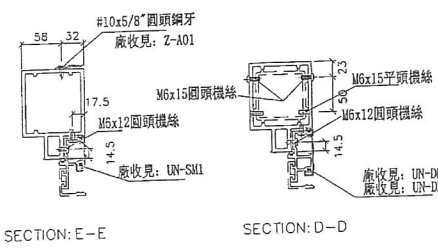

| | | | | | | |
|----|--------------------|----|-----|------------|----|--------|
| 名稱 | 雙生企1 | 制圖 | 邱紅 | 2018.12.21 | 修改 | |
| 材料 | X85550 | 復核 | 謝永林 | 2019.01.02 | 日期 | |
| 顏色 | EC-DG-S332054 (3塗) | 批準 | | | 圖號 | G-MS08 |

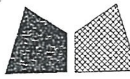

美特鋁質有限公司
MIDI Aluminium Fabricator Ltd.

工程號 J-837 地盤 觀塘裕民坊

左SHL右梗窗
死牆二合一用

*請用A3紙打印

新增

| 數量 | 位置 | 樓層 |
|----|-----------|------------------|
| 32 | T5CW-A-2 | 10F~25F, 29F~49F |
| 32 | T5CW-A-1 | 10F~25F, 29F~49F |
| 96 | T5CW-M-2 | 10F~25F, 29F~49F |
| 32 | T5CW-L-2 | 10F~25F, 29F~49F |
| 32 | T5CW-JK-1 | 10F~25F, 29F~49F |
| 32 | T5CW-H-3 | 10F~25F, 29F~49F |

| | | |
|----|----------|------------------|
| 32 | T5CW-H-2 | 10F 25F, 29F 49F |
| 32 | T5CW-G-1 | 10F~25F, 29F~49F |
| 32 | T5CW-E-1 | 10F~25F, 29F~49F |
| 18 | T5CW-A-3 | 10F~20F |

註明：此拆圖數量是從G-MS02挑出

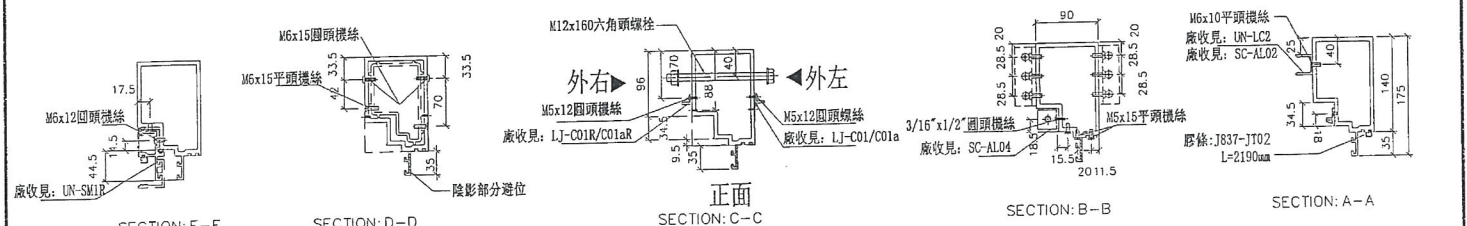
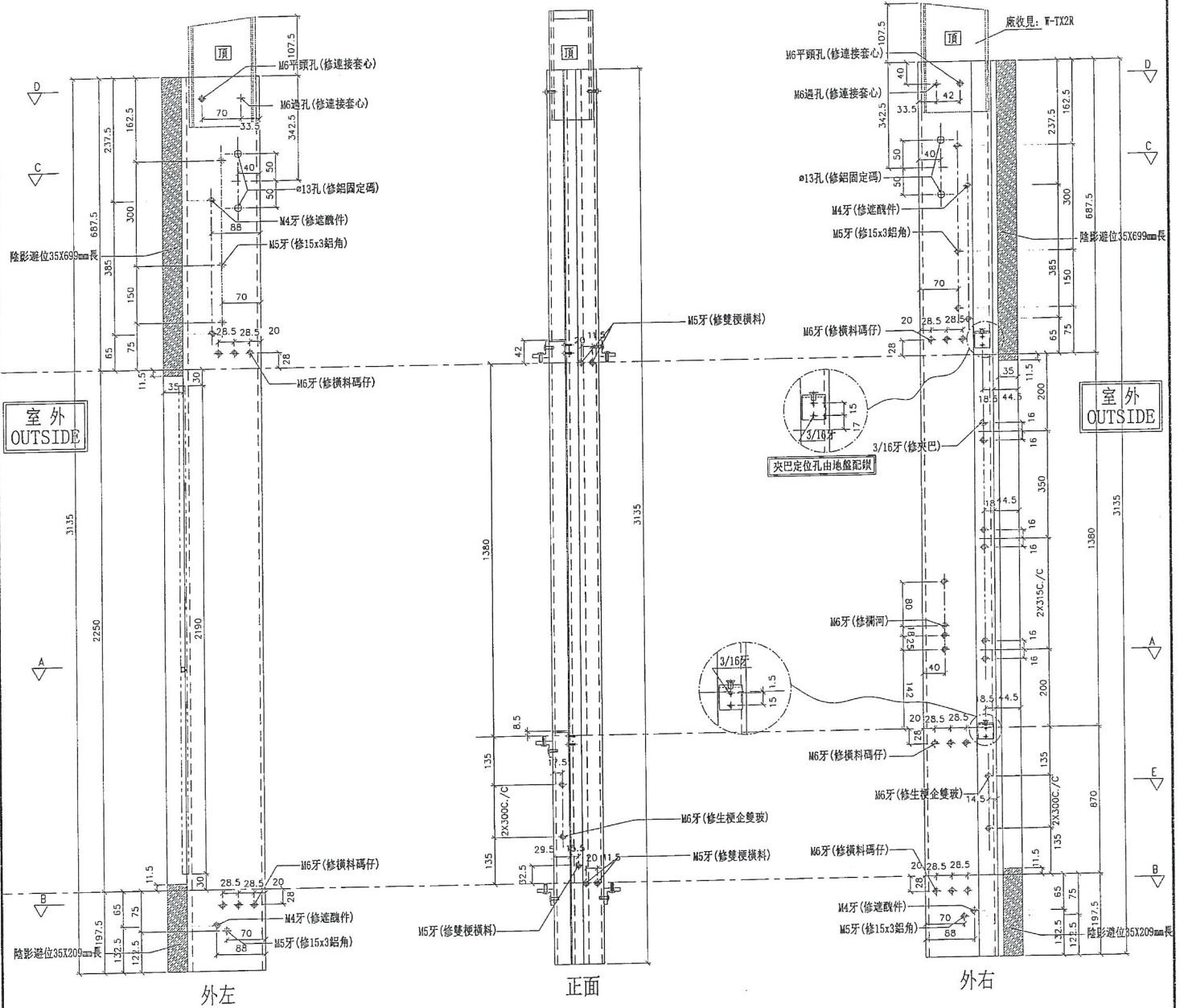

| | | | | | | |
|----|--------------------|----|-----|------------|----|--------|
| 名稱 | 生梗企 | 制圖 | 邱紅 | 2019.01.22 | 修改 | |
| 材料 | X85546 | 復核 | 謝永林 | 2019.01.22 | 日期 | |
| 顏色 | EC-DG-S332054 (3塗) | 批准 | | | 圖號 | G-MS20 |



美特鋁質有限公司
MIDI Aluminium Fabricator Ltd.

工程號 J-837

地盤 觀塘裕民坊

左梗窗右SHR
死牆二合一用

*請用A3紙打印

新增

| 數量 | 位置 | 樓層 |
|----|-----------|------------------|
| 32 | T5CW-A-2 | 10F~25F, 29F~49F |
| 96 | T5CW-N-1 | 10F~25F, 29F~49F |
| 32 | T5CW-M-1 | 10F~25F, 29F~49F |
| 96 | T5CW-L-1 | 10F~25F, 29F~49F |
| 32 | T5CW-JK-1 | 10F~25F, 29F~49F |
| 32 | T5CW-H-3 | 10F~25F, 29F~49F |

| | | |
|----|----------|------------------|
| 32 | T5CW-H-2 | 10F~20F, 29F~49F |
| 32 | T5CW-F-2 | 10F~25F, 29F~49F |
| 32 | T5CW-D-2 | 10F~25F, 29F~49F |
| 9 | T5CW-A-3 | 10F~20F |

註明：此拆圖數量是從G-MS05挑出

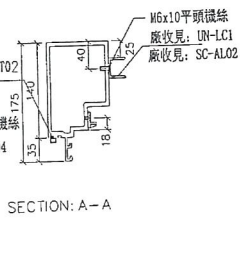
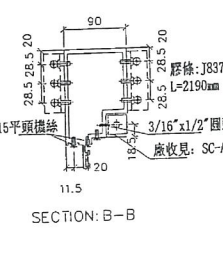
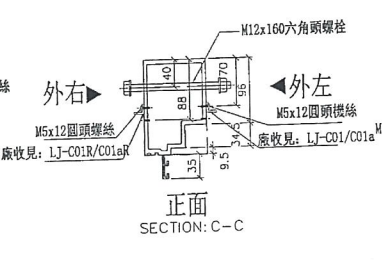
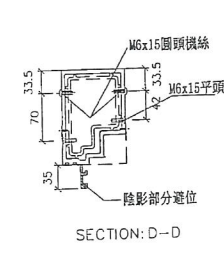
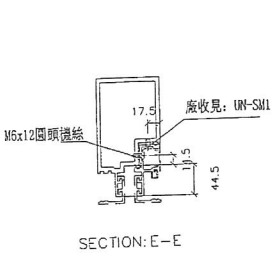
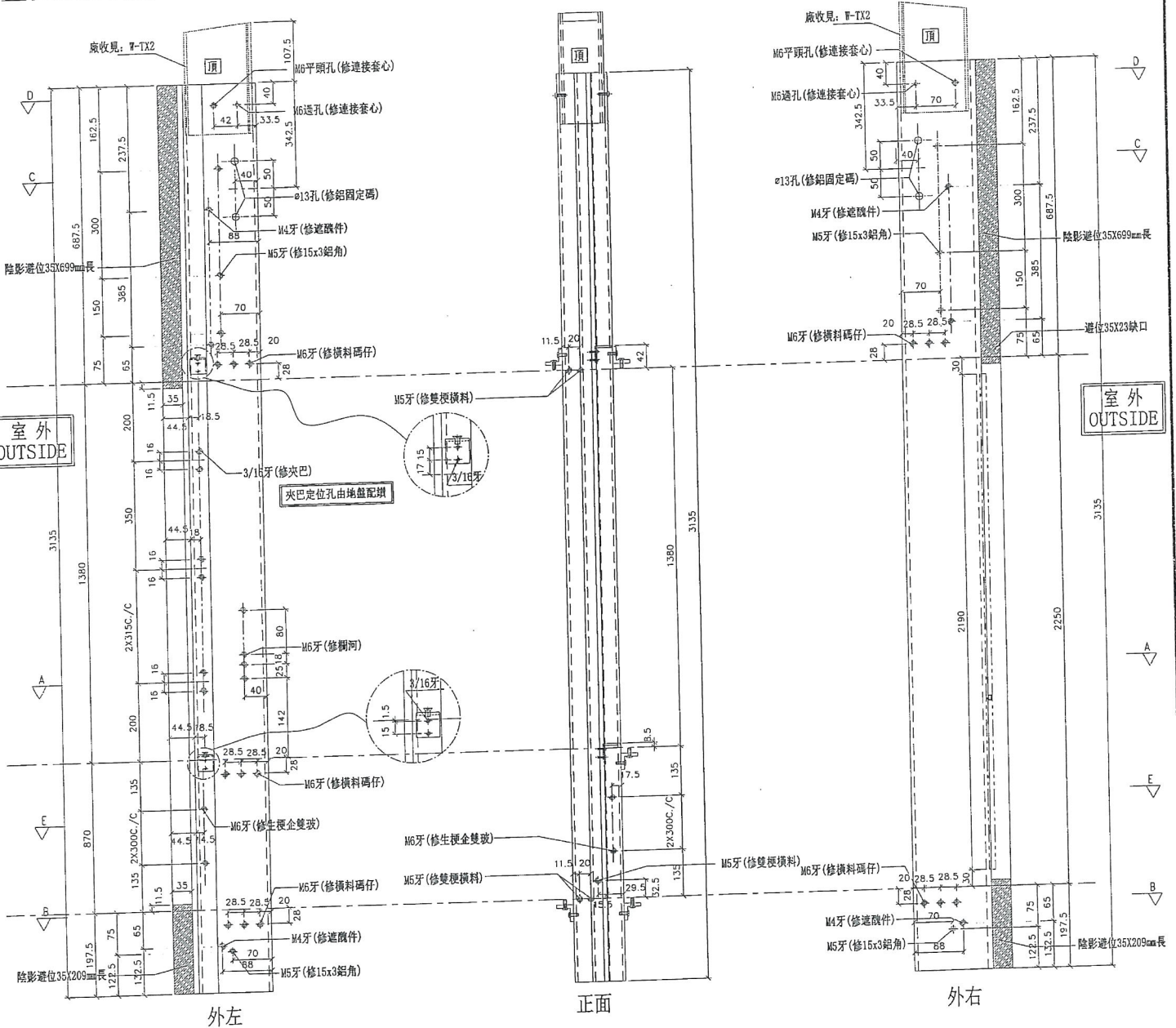

| | | | | | | |
|----|--------------------|----|-----|------------|----|--------|
| 名稱 | 生梗企 | 制圖 | 邱紅 | 2019.01.22 | 修改 | |
| 材料 | X85546 | 復核 | 謝永林 | 2019.01.22 | 日期 | |
| 顏色 | EC-DG-S332054 (3塗) | 批準 | | | 圖號 | G-MS22 |

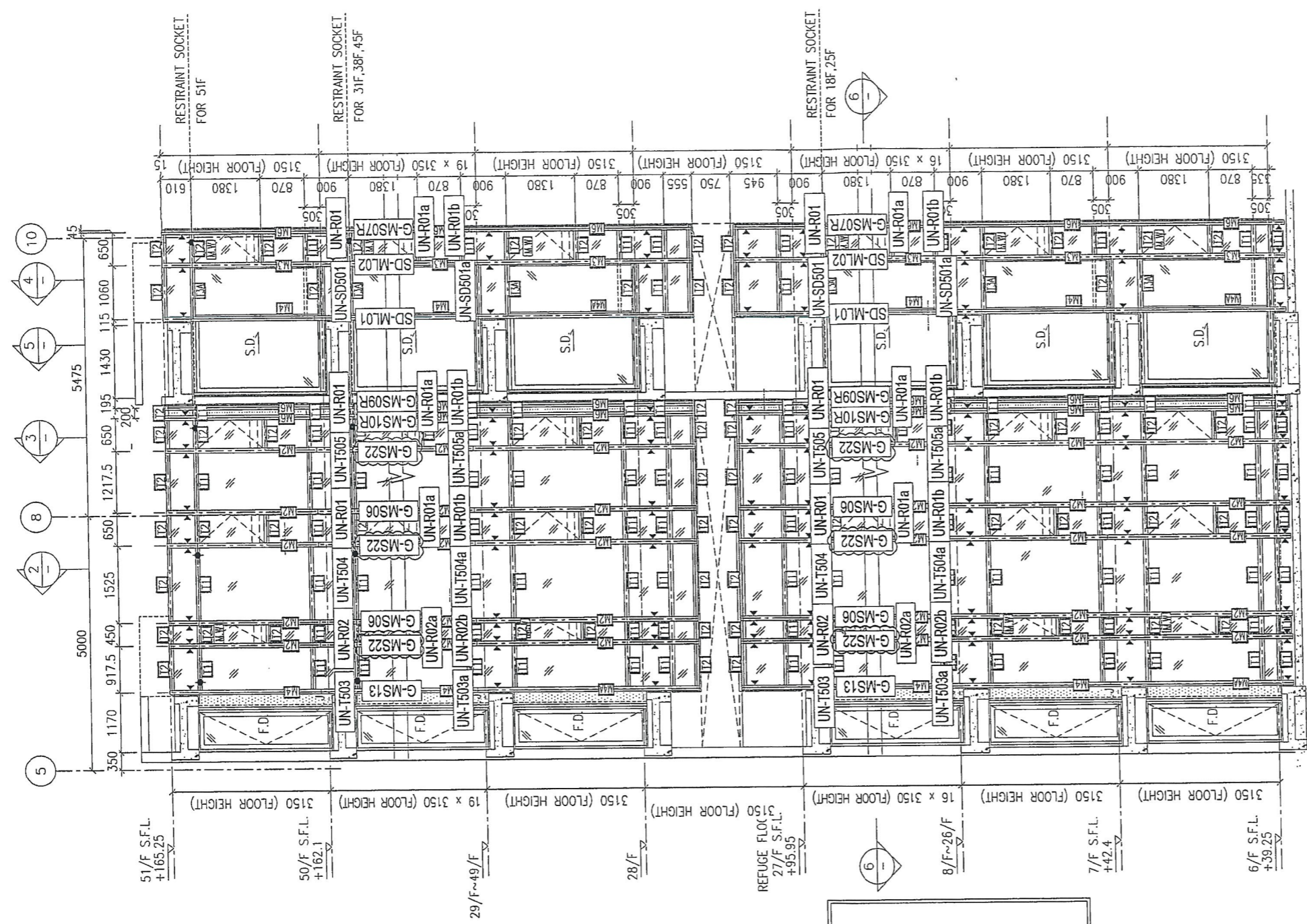

RESTRAINT SOCKET FOR 51F

RESTRAINT SOCKET FOR 31F, 38F, 45F

RESTRAINT SOCKET FOR 18F, 25F

51/F S.F.L. +165.25

50/F S.F.L. +162.1

29/F~49/F

28/F

REFUGE FLOK 3150 (FLOOR HEIGHT) 27/F S.F.L. +95.95

8/F~26/F

7/F S.F.L. +42.4

6/F S.F.L. +39.25

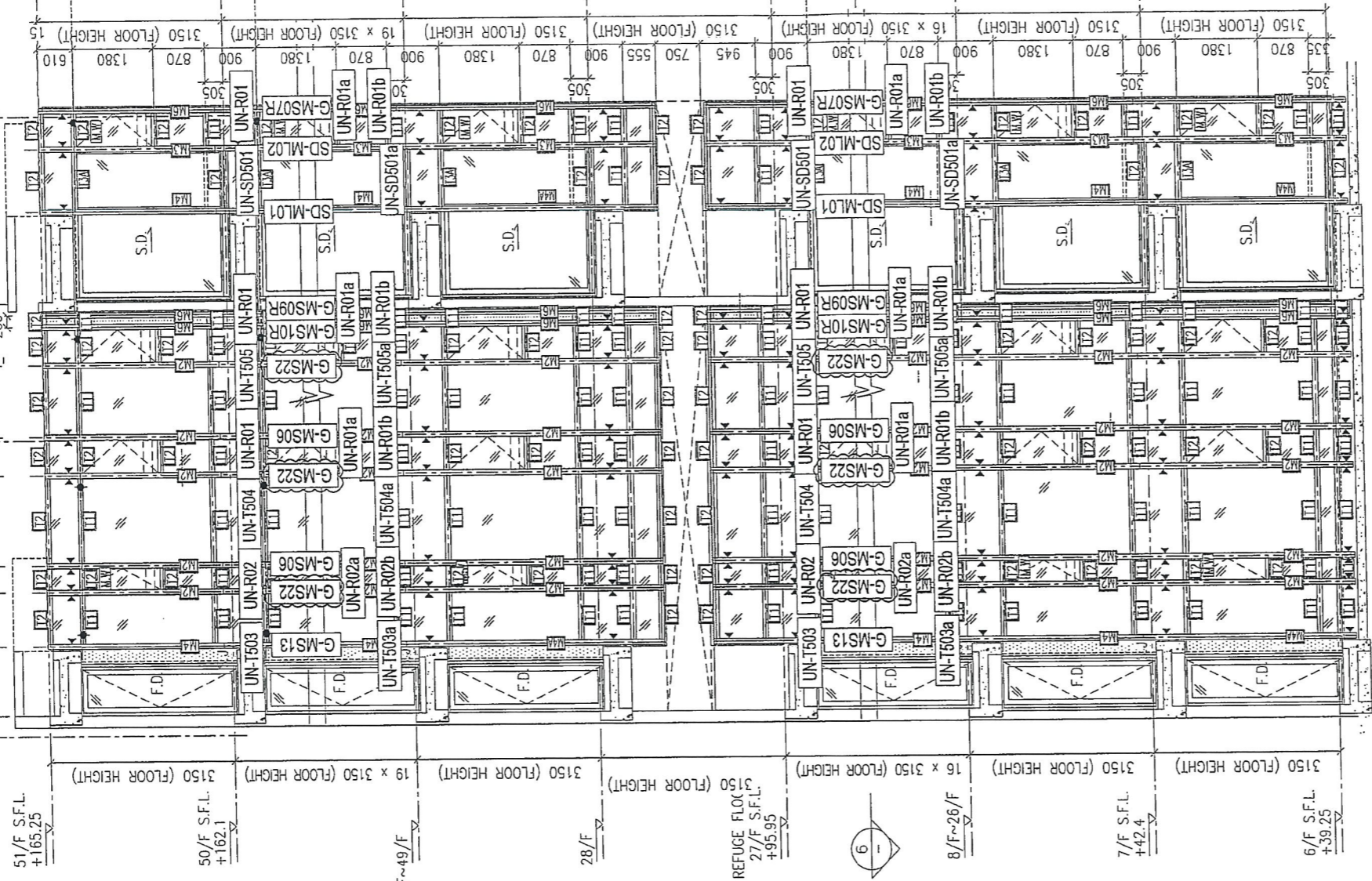

1- PART ELEVATION FOR CURTAIN WALL

6- PART PLAN FOR CURTAIN WALL

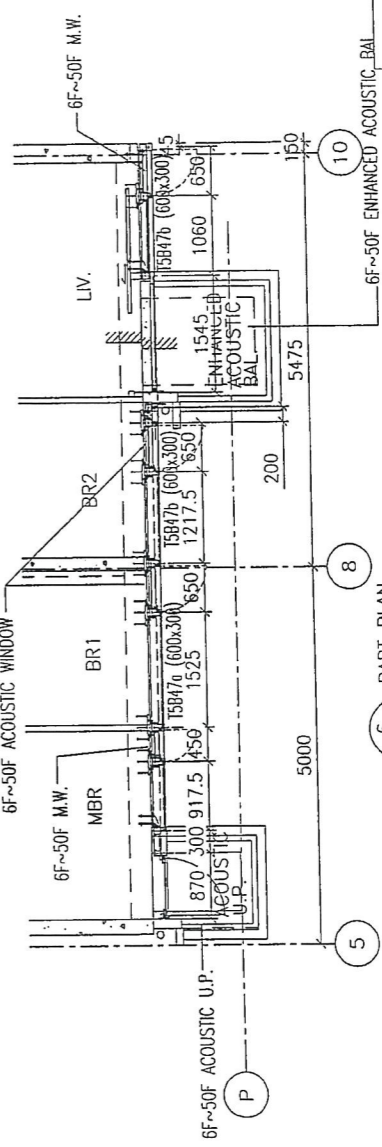

*注意:

- 1: "SD-ML"開頭代表左SD門位主企料
- 2: "SD-MR"開頭代表右SD門位主企料
- 3: "G-MS"開頭代表幕牆位主企料
- 4: "UN-SD"開頭代表SD門位用主橫料
- 5: "UN-T"開頭代表樑窗位用主橫料
- 6: "UN-L"開頭代表SHL生窗位用主橫料
- 7: "UN-R"開頭代表SHR生窗位用主橫料

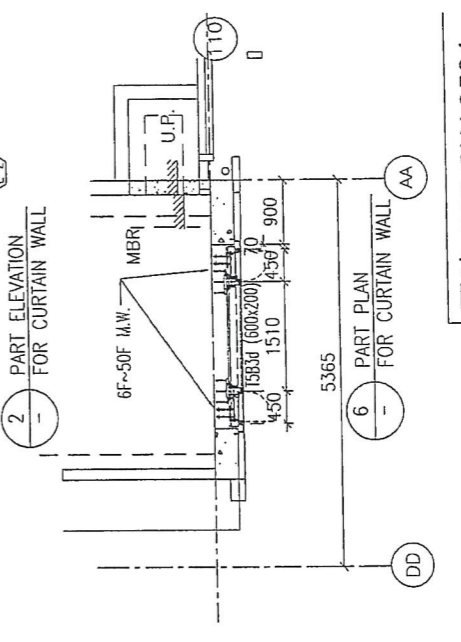
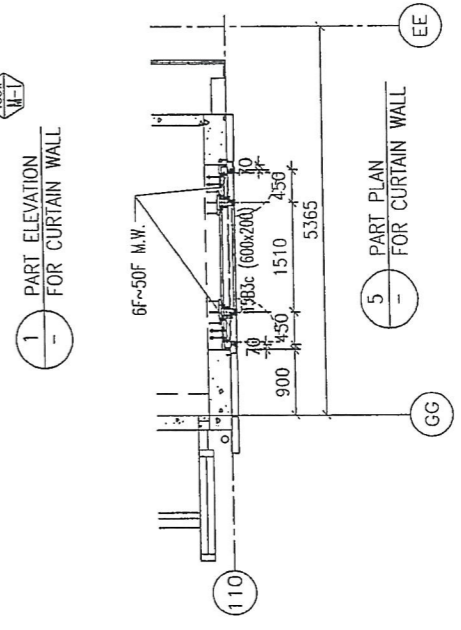
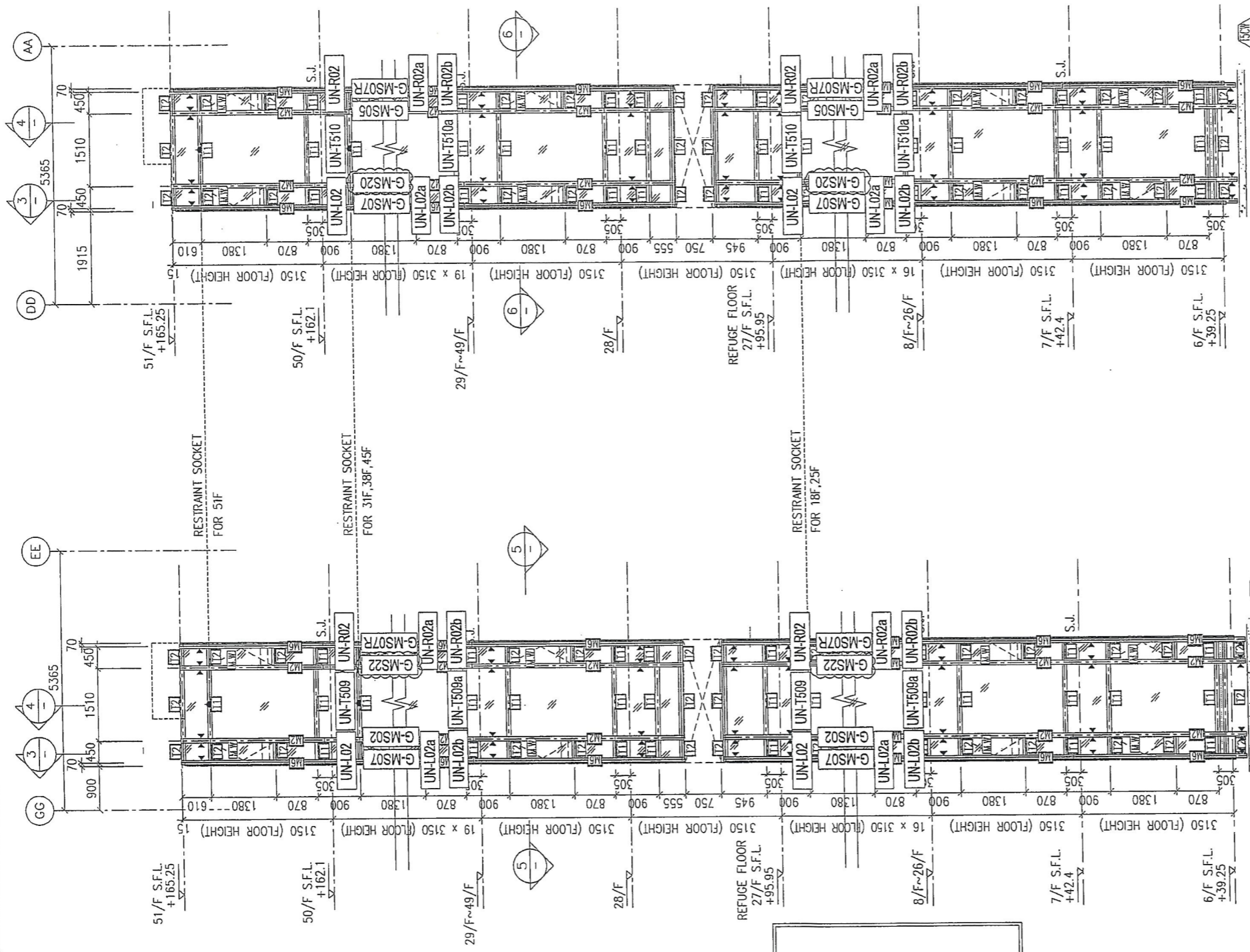

*注意:

- 1: "SD-ML" 開頭代表左SD門位主企料
- 2: "SD-MR" 開頭代表右SD門位主企料
- 3: "G-MS" 開頭代表幕牆主企料
- 4: "UN-SD" 開頭代表SD門位用主橫料
- 5: "UN-T" 開頭代表窗位用主橫料
- 6: "UN-L" 開頭代表SHL窗位用主橫料
- 7: "UN-R" 開頭代表SHR窗位用主橫料

圖號: 837-CW-2504

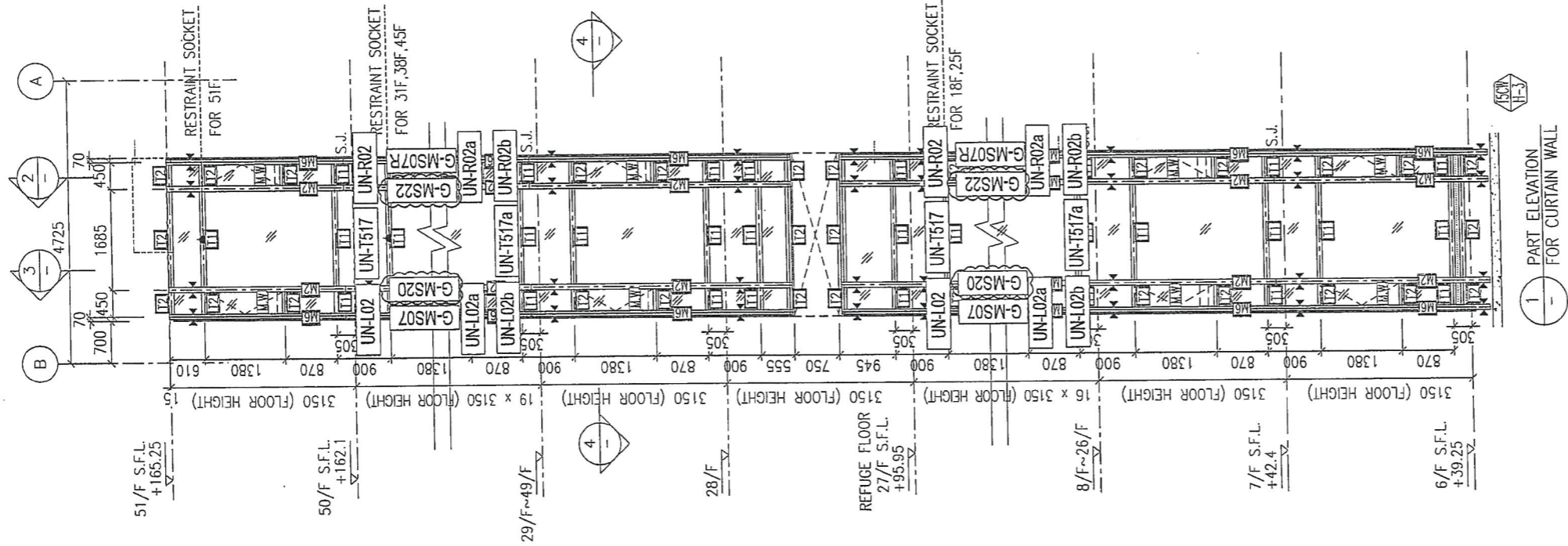

1 PART ELEVATION FOR CURTAIN WALL

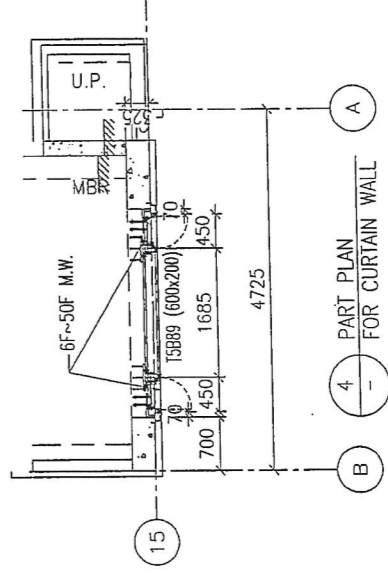

4 PART PLAN FOR CURTAIN WALL

*注意:
 1: "SD-ML"開頭代表左SD門位主企料
 2: "SD-MR"開頭代表右SD門位主企料
 3: "G-MS"開頭代表幕牆位主企料
 4: "UN-SD"開頭代表SD門位用主橫料
 5: "UN-T"開頭代表窗位用主橫料
 6: "UN-L"開頭代表SHL窗位用主橫料
 7: "UN-R"開頭代表SHR窗位用主橫料

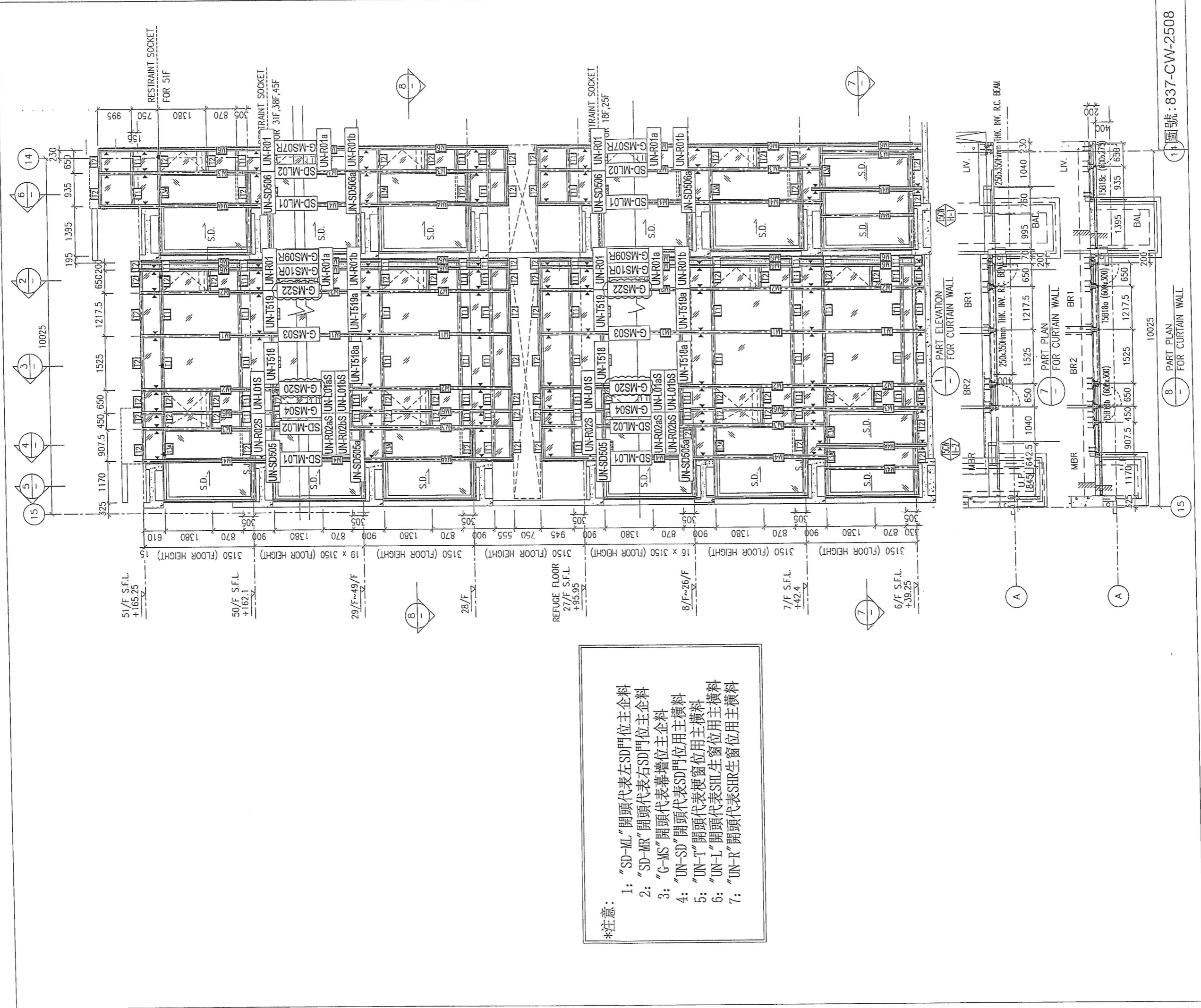

*注意:

- 1: "SD-ML"開頭代表左SD門位主企料
- 2: "SD-MR"開頭代表右SD門位主企料
- 3: "G-MS"開頭代表幕牆位主企料
- 4: "UN-SD"開頭代表SD門位用主橫料
- 5: "UN-T"開頭代表窗位用主橫料
- 6: "UN-L"開頭代表SHL窗位用主橫料
- 7: "UN-R"開頭代表SHR窗位用主橫料

1#圖號: 837-CW-2508

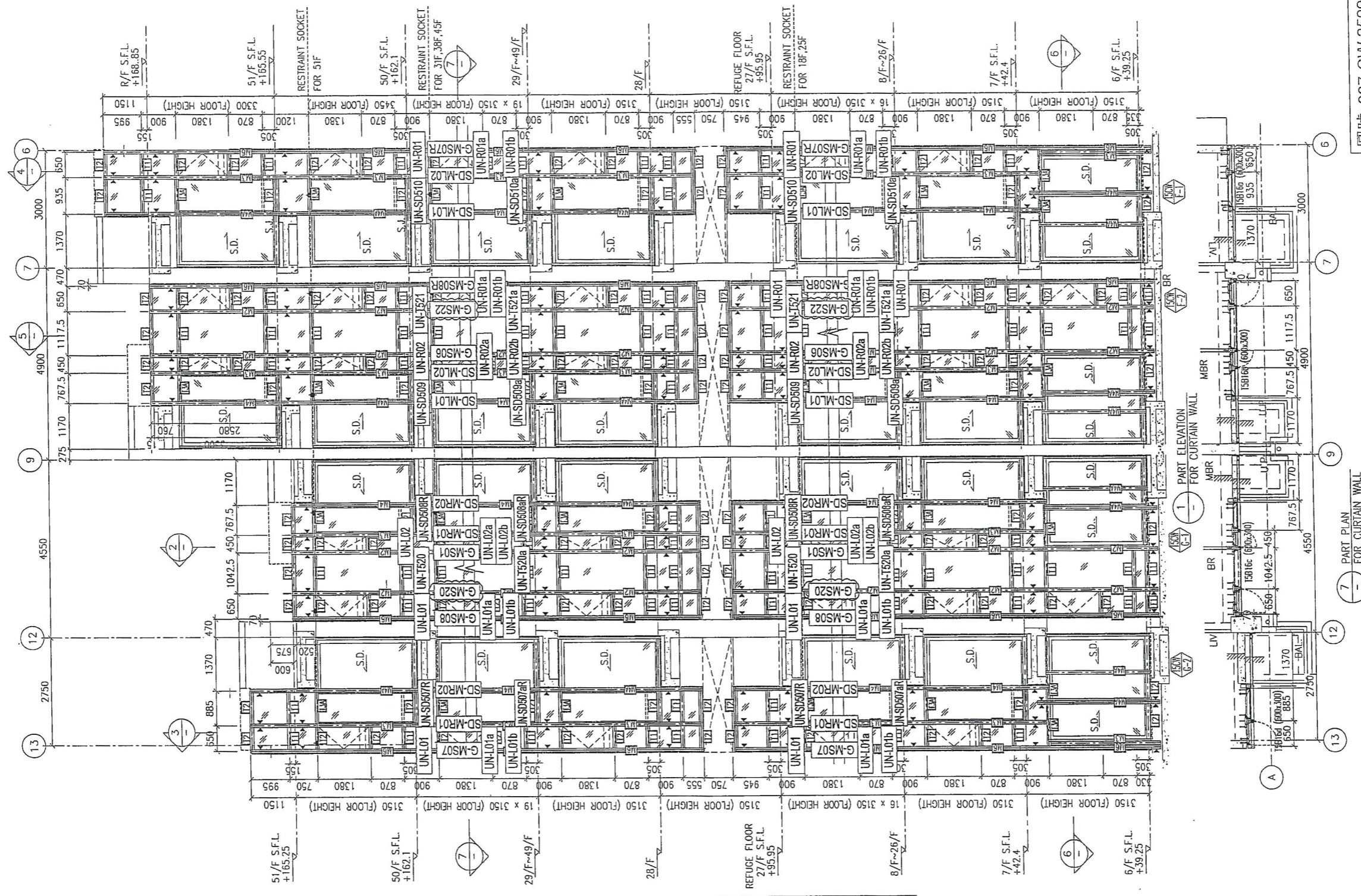

*注意:

- 1: "SD-ML" 開頭代表左SD門位主企料
- 2: "SD-MR" 開頭代表右SD門位主企料
- 3: "G-MS" 開頭代表幕牆位主企料
- 4: "UN-SD" 開頭代表SD門位用主橫料
- 5: "UN-T" 開頭代表窗位用主橫料
- 6: "UN-L" 開頭代表SHL生窗位用主橫料
- 7: "UN-R" 開頭代表SHR生窗位用主橫料

圖號: 837-CW-2509

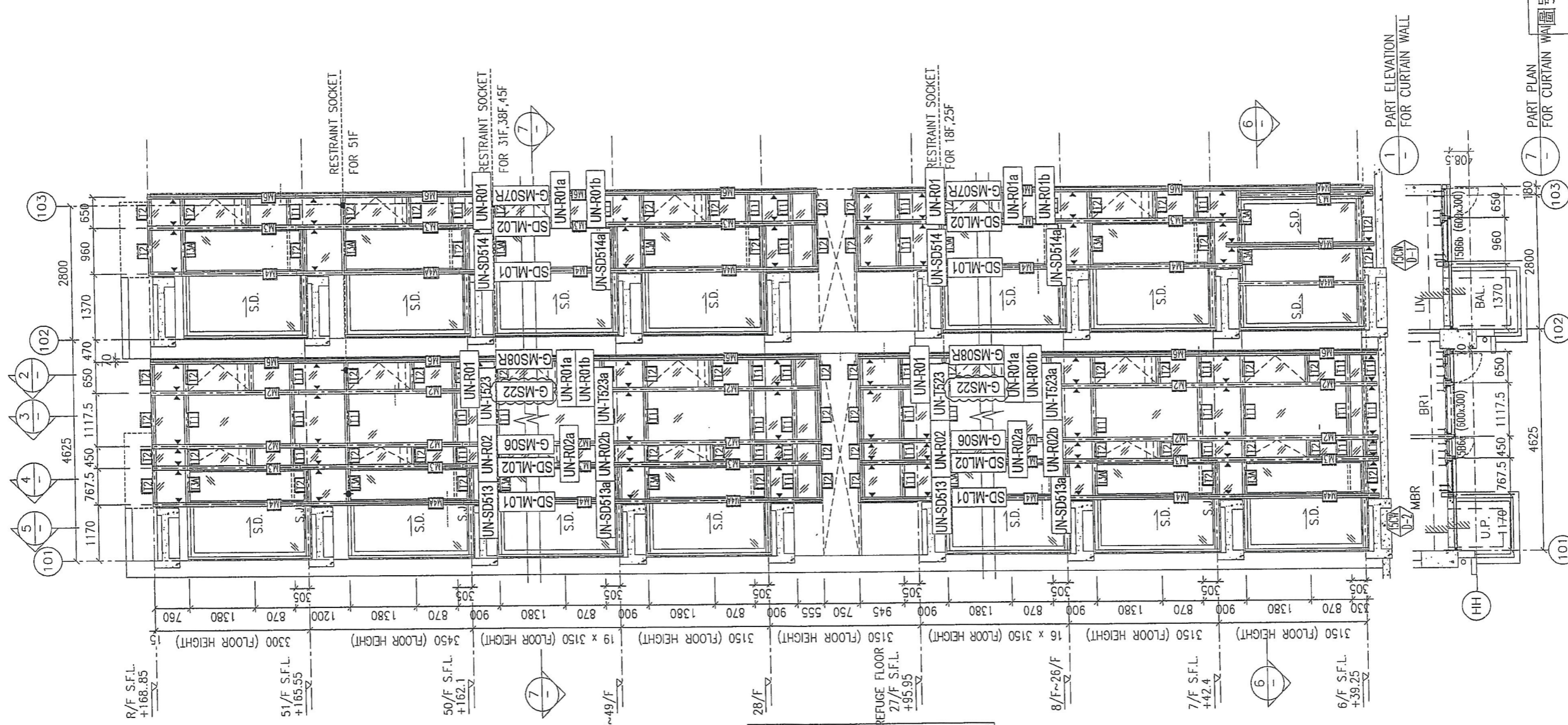

*注意:

- 1: "SD-ML"開頭代表左SD門位主企料
- 2: "SD-MR"開頭代表右SD門位主企料
- 3: "G-MS"開頭代表幕牆位主企料
- 4: "UN-SD"開頭代表SD門位用主橫料
- 5: "UN-T"開頭代表硬窗位用主橫料
- 6: "UN-L"開頭代表SHL生窗位用主橫料
- 7: "UN-R"開頭代表SHR生窗位用主橫料

