



工程指示 / 要求簡箋(E.I.)

工程指示編號：EI / 0133 / 19

修改版次：-

工程編號：J - 837

工程名稱：觀塘裕民坊

工程項目：幕牆 趟門(樣板層用) (T2)

收件人：生統

發件人：Eric Liu

日期：21/01/2019

□要求提供 / □確認 事項：

- | | | |
|------------------------------------|-------------------------------------|-------------------------------|
| <input type="checkbox"/> 初步鋁料 B.M. | <input type="checkbox"/> 加工拆圖，然後生產 | <input type="checkbox"/> 尺寸表 |
| <input type="checkbox"/> 正式鋁料 B.M. | <input type="checkbox"/> 技術上資料 / 指示 | <input type="checkbox"/> 報價 |
| <input type="checkbox"/> 配件 B.M. | <input type="checkbox"/> 樣辦或貨品說明書 | <input type="checkbox"/> 分判合約 |
| <input type="checkbox"/> 其他：_____ | | |

內容：

請按加工圖生產趟門框送地盤安裝(T2 樣板層用)，

謝謝！

永林 = 請提供其餘組裝圖

請在 2019 / 01 / 23 前完成上列要求。

附： 15 頁加工圖

以上項目為：

- | | | |
|---------------------------------|--------------------------------------|--------------------------------|
| <input type="checkbox"/> 原合約工程包 | <input type="checkbox"/> 原合約工程加 / 減賬 | <input type="checkbox"/> 新工程報價 |
|---------------------------------|--------------------------------------|--------------------------------|

原因：-

分發東莞各部門：

- | | | | |
|--------------------------------------|---|-----------------------------------|--------------------------------------|
| <input type="checkbox"/> 生產技術總監 □連附件 | <input checked="" type="checkbox"/> 技術部 □連附件 永林 | <input type="checkbox"/> 生產部 □連附件 | <input type="checkbox"/> 機械設計部 □連附件 |
| <input type="checkbox"/> 採購部 □連附件 | <input type="checkbox"/> 生產統籌部 □連附件 梅 | | |
| <input type="checkbox"/> 質檢部 □連附件 | <input type="checkbox"/> 會計部 □連附件 | <input type="checkbox"/> 報關組 □連附件 | <input type="checkbox"/> 其他 楊榮輝 □連附件 |

分發香港各部門：

- | | | | |
|-----------------------------------|------------------------------------|-----------------------------------|---|
| <input type="checkbox"/> 行政部 □連附件 | <input type="checkbox"/> 會計部 □連附件 | <input type="checkbox"/> 統籌部 □連附件 | <input checked="" type="checkbox"/> 工程部地盤科文 □連附件 炳哥 |
| <input type="checkbox"/> 採購部 □連附件 | <input type="checkbox"/> QS 部 □連附件 | <input type="checkbox"/> 維修部 □連附件 | <input type="checkbox"/> 其他 _____ □連附件 |

傳遞編號：

HK0215 / 19

發件人簽署：

項目經理簽署：

美特鋁質有限公司
MIDI Aluminium Fabricator Ltd.

工程號 J-837 地盤 觀塘裕民坊

| 數量 | 窗號 | 樓層位置 |
|----|----------|------|
| 1 | T2CWH-1左 | 8/F |
| 1 | T2CWG-2左 | 8/F |
| 1 | T2CWG-2右 | 8/F |
| 1 | T2CWE-2 | 8/F |
| 1 | T2CWE-1 | 8/F |
| 1 | T2CWC-1 | 8/F |
| 1 | T2CWA-1左 | 8/F |
| 1 | T2CWA-1右 | 8/F |
| 1 | T2CWN-1 | 8/F |
| 1 | T2CWM-2 | 8/F |
| 1 | T2CWM-1 | 8/F |
| 1 | T2CWL-2左 | 8/F |
| 1 | T2CWK-1左 | 8/F |
| 1 | T2CWJ-1左 | 8/F |
| 1 | T2CWJ-1右 | 8/F |
| 15 | 合計 | |

廠用樣板，先做1件

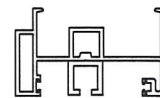
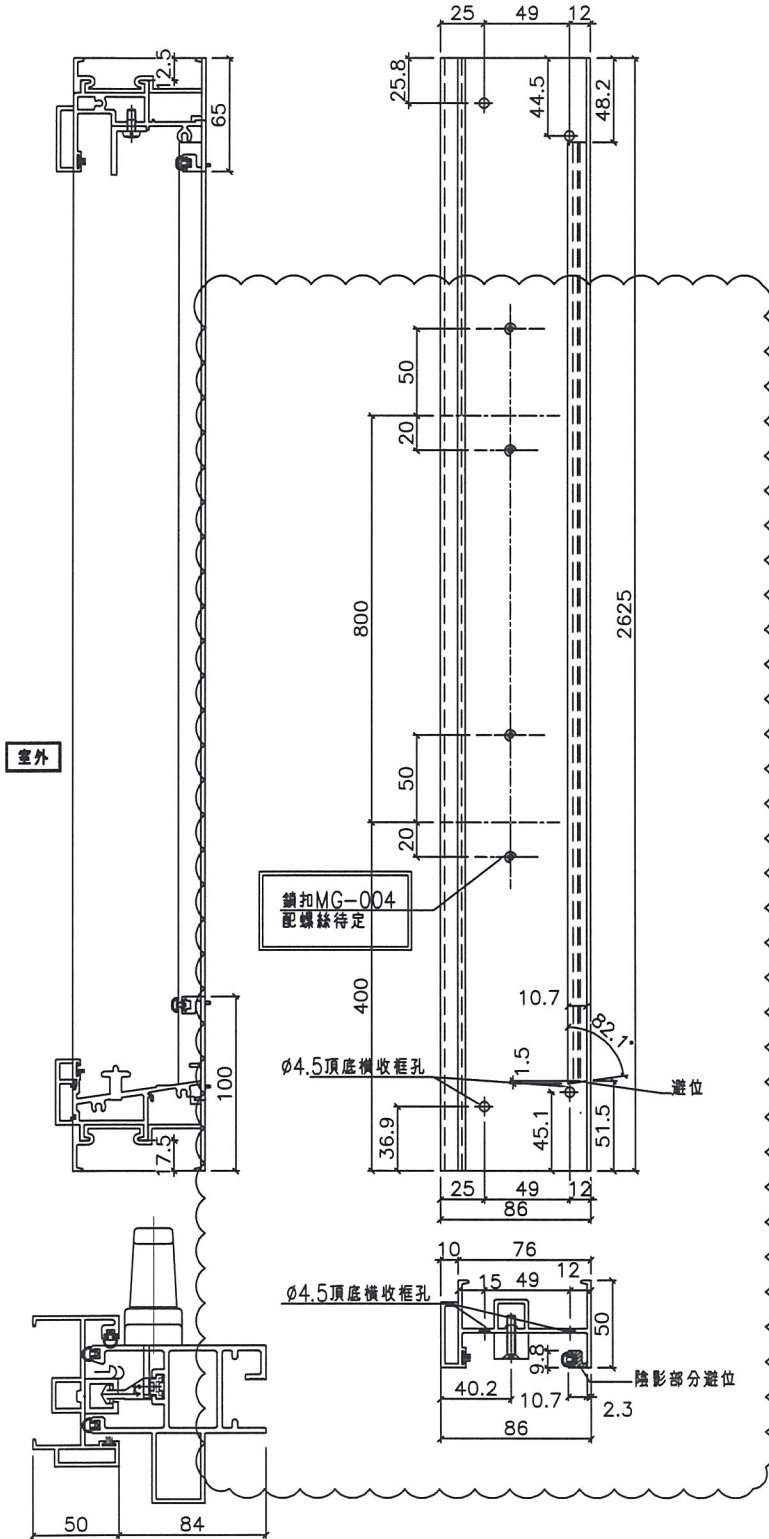

| | | | | | | | |
|----|---------------|----|-----|------------|----|--------|--|
| 名稱 | SD框牆邊企 | 制圖 | 謝永林 | 2019.01.05 | 修改 | | |
| 材料 | X85604 | 復核 | 謝永林 | 2019.01.20 | 日期 | | |
| 顏色 | EC-DG-S332054 | 批准 | | | 圖號 | TD-M01 | |



美特鋁質有限公司
MIDI Aluminium Fabricator Ltd.

工程號 J-837 地盤 觀塘裕民坊

| 數量 | 窗號 | 樓層位置 |
|----|----------|------|
| 1 | T2CWH-1左 | 8/F |
| 1 | T2CWG-2左 | 8/F |
| 1 | T2CWG-2右 | 8/F |
| 1 | T2CWE-2 | 8/F |
| 1 | T2CWE-1 | 8/F |
| 1 | T2CWC-1 | 8/F |
| 1 | T2CWA-1左 | 8/F |
| 1 | T2CWA-1右 | 8/F |
| 1 | T2CWN-1 | 8/F |
| 1 | T2CWM-2 | 8/F |
| 1 | T2CWM-1 | 8/F |
| 1 | T2CWL-2左 | 8/F |
| 1 | T2CWK-1左 | 8/F |
| 1 | T2CWJ-1左 | 8/F |
| 1 | T2CWJ-1右 | 8/F |
| 15 | 合計 | |

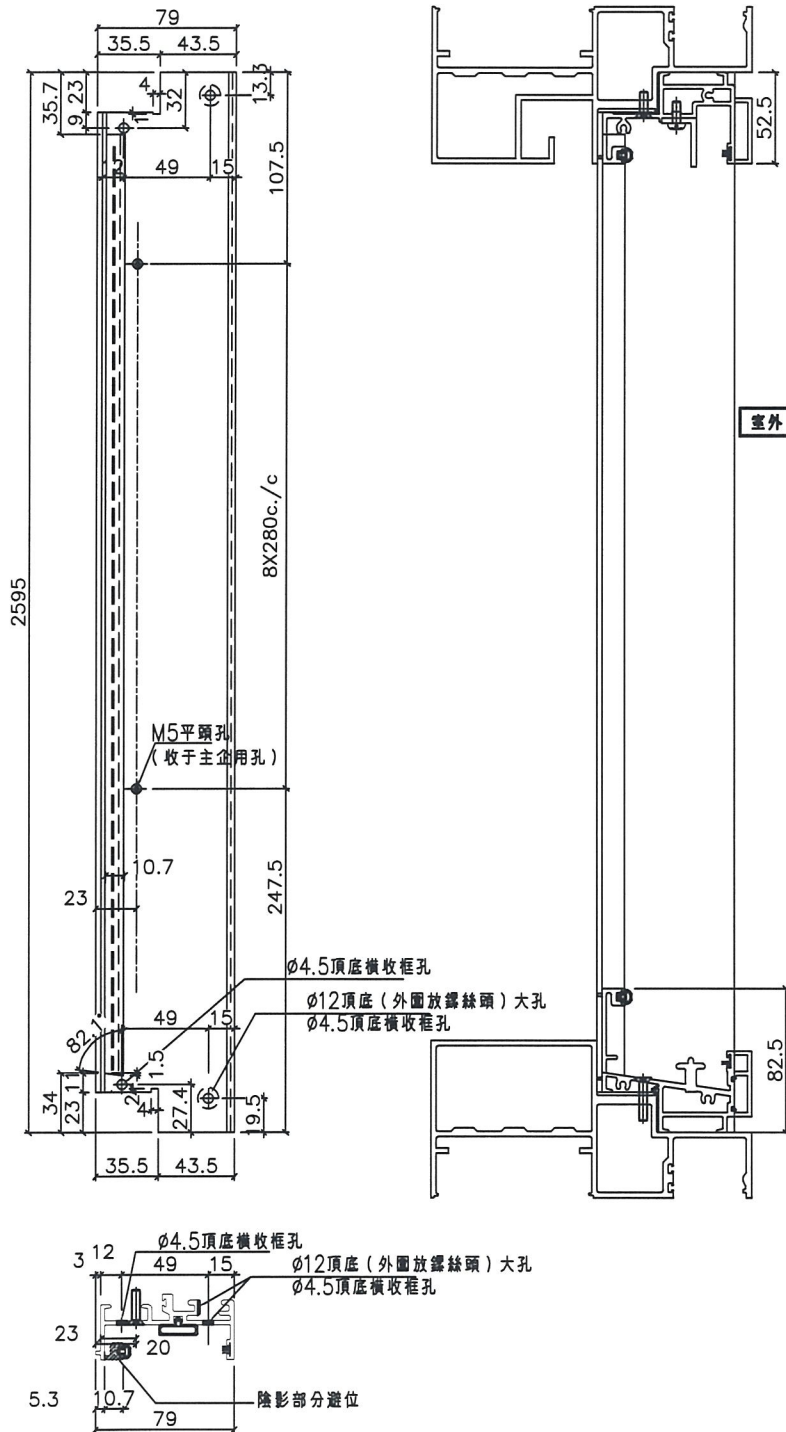

| | | | | | | | |
|----|---------------|----|-----|------------|----|--------|--|
| 名稱 | SD梗框企收邊 | 制圖 | 謝永林 | 2019.01.05 | 修改 | | |
| 材料 | X85571 | 復核 | 謝永林 | 2019.01.20 | 日期 | | |
| 顏色 | EC-DG-S332054 | 批准 | | | 圖號 | TD-M02 | |



美特鋁質有限公司
MIDI Aluminium Fabricator Ltd.

工程號 J-837 地盤 觀塘裕民坊

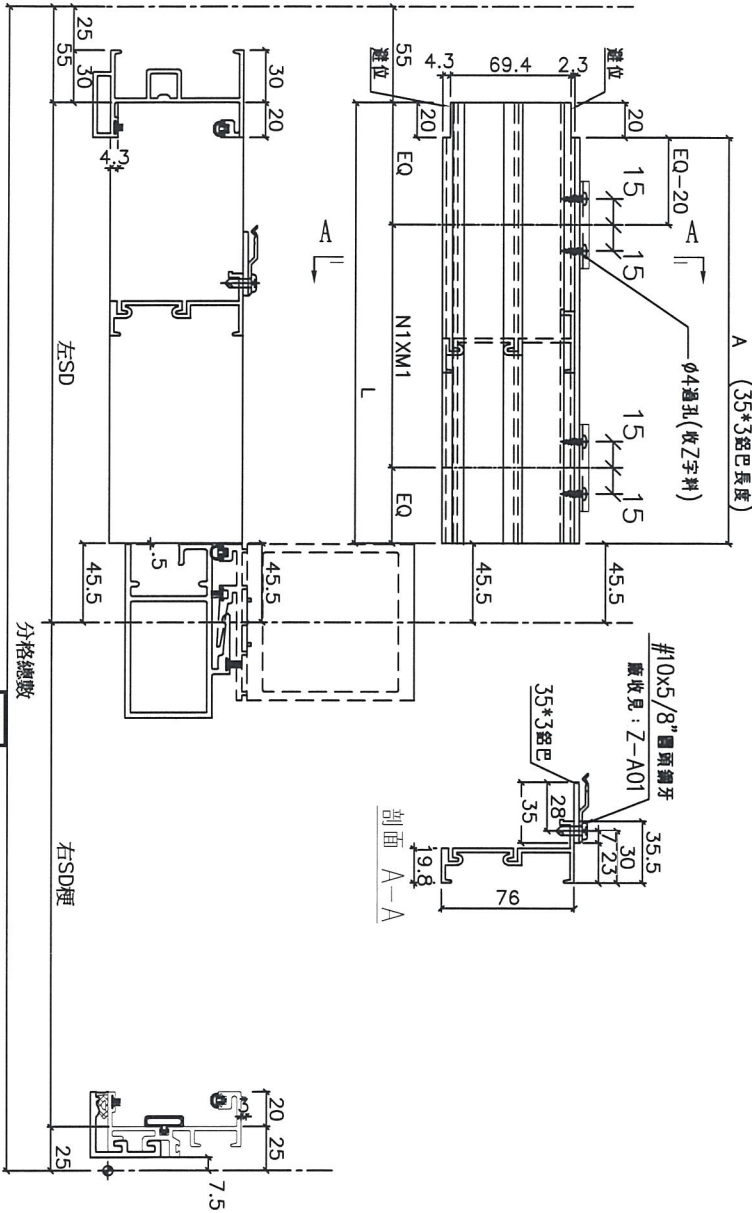

| 數量 | L | A | EQ | M1 | X | N1 | 分格數 | 左SD | 右SD | 窗號 | 樓層位置 |
|----|--------|--------|--------|-------|---|--------|--------|-------|--------|----------|------|
| 1 | 1069.5 | 1049.5 | 84.75 | 300 X | 3 | 2077.5 | 1170 | 907.5 | 1170 | T2CWH-1左 | 8/F |
| 1 | 1069.5 | 1049.5 | 84.75 | 300 X | 3 | 1937.5 | 1170 | 767.5 | 1170 | T2CWG-2左 | 8/F |
| 1 | 1269.5 | 1249.5 | 74.75 | 280 X | 4 | 2305 | 1370 | 935 | 1370 | T2CWG-2右 | 8/F |
| 1 | 1069.5 | 1049.5 | 84.75 | 300 X | 3 | 1937.5 | 1170 | 767.5 | 1170 | T2CWE-2 | 8/F |
| 1 | 1269.5 | 1249.5 | 74.75 | 280 X | 4 | 2305 | 1370 | 935 | 1370 | T2CWE-1 | 8/F |
| 1 | 1019.5 | 999.5 | 59.75 | 300 X | 3 | 2027.5 | 1120 | 907.5 | 1120 | T2CWA-1左 | 8/F |
| 1 | 1419.5 | 1399.5 | 109.75 | 300 X | 4 | 2705 | 1520 | 1185 | 1520 | T2CWA-1右 | 8/F |
| 1 | 1269.5 | 1249.5 | 74.75 | 280 X | 4 | 1980 | 1370 | 610 | 1370 | T2CWN-1 | 8/F |
| 1 | 1019.5 | 999.5 | 59.75 | 300 X | 3 | 2027.5 | 1120 | 907.5 | 1120 | T2CWN-2 | 8/F |
| 1 | 1419.5 | 1399.5 | 109.75 | 300 X | 4 | 2580 | 1520 | 1060 | 1520 | T2CWN-1 | 8/F |
| 1 | 994.5 | 974.5 | 47.25 | 300 X | 3 | 1787.5 | 1095 | 692.5 | 1095 | T2CWL-2左 | 8/F |
| 1 | 1269.5 | 1249.5 | 74.75 | 280 X | 4 | 2137.5 | 1370 | 767.5 | 1370 | T2CWL-1左 | 8/F |
| 1 | 1157 | 1137 | 128.5 | 300 X | 3 | 1962.5 | 1257.5 | 705 | 1257.5 | T2CWL-1右 | 8/F |
| 1 | 1269.5 | 1249.5 | 74.75 | 280 X | 4 | 2030 | 1370 | 660 | 1370 | T2CWU-1右 | 8/F |

廠用標板 先收工件

| | | | | | | | |
|----|---------------------|----|-----|------------|----|---------|--|
| 名稱 | SD框頂橫附加料 | 制圖 | 謝永林 | 2019.01.05 | 修改 | | |
| 材料 | X85624/35*3鋁巴 | 復核 | 謝永林 | 2019.01.20 | 日期 | | |
| 顏色 | EC-DG-S332054 /MILL | 批准 | | | 圖號 | TD-M03a | |



美特鋁質有限公司
MIDI Aluminium Fabricator Ltd.

工程號 J-837 地盤 觀塘裕民坊

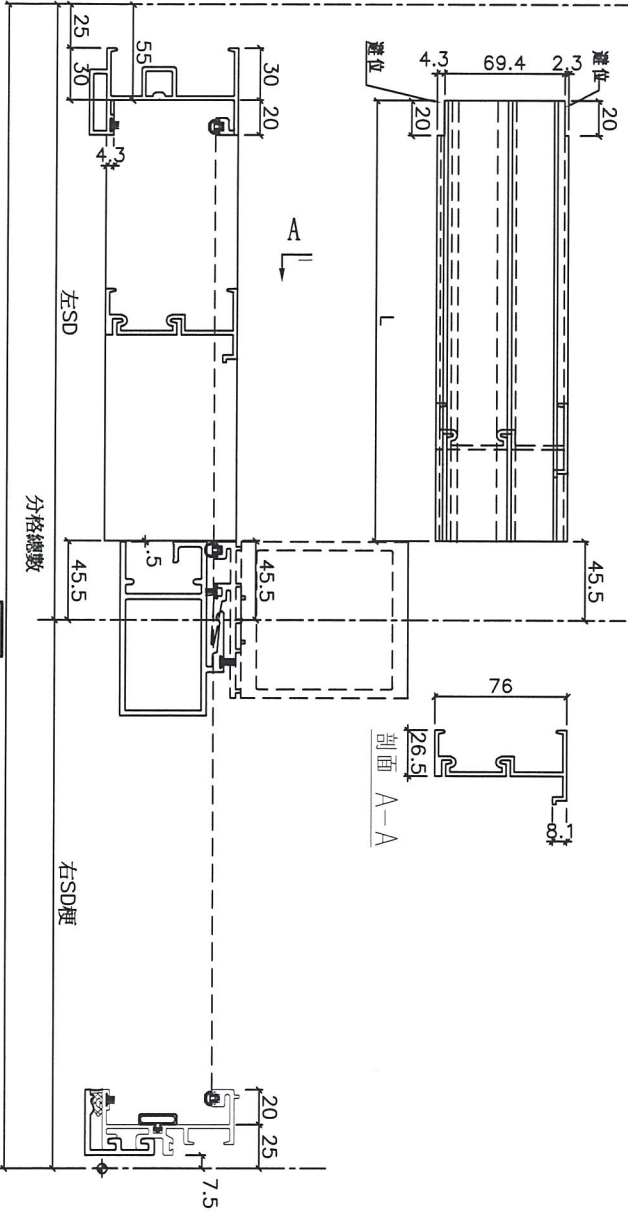

窗外

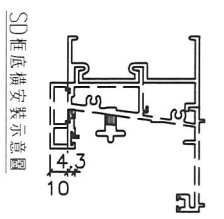

| 數量 | 規格 | 左SD | 右SD | 窗号 | 樓層位置 |
|----|---------------|--------|-------|----------|------|
| 1 | 1069.5 2077.5 | 1170 | 907.5 | T2CWH-1左 | 8/F |
| 1 | 1069.5 1937.5 | 1170 | 767.5 | T2CWG-2左 | 8/F |
| 1 | 1269.5 2305 | 1370 | 935 | T2CWG-2右 | 8/F |
| 1 | 1069.5 1937.5 | 1170 | 767.5 | T2CWE-2 | 8/F |
| 1 | 1269.5 2305 | 1370 | 935 | T2CWE-1 | 8/F |
| 1 | 1269.5 2230 | 1370 | 860 | T2CWC-1 | 8/F |
| 1 | 1019.5 2027.5 | 1120 | 907.5 | T2CWA-1左 | 8/F |
| 1 | 1419.5 2705 | 1520 | 1185 | T2CWA-1右 | 8/F |
| 1 | 1269.5 1980 | 1370 | 610 | T2CWN-1 | 8/F |
| 1 | 1019.5 2027.5 | 1120 | 907.5 | T2CWM-2 | 8/F |
| 1 | 1419.5 2580 | 1520 | 1060 | T2CWM-1 | 8/F |
| 1 | 994.5 1787.5 | 1095 | 692.5 | T2CWL-2左 | 8/F |
| 1 | 1269.5 2137.5 | 1370 | 767.5 | T2CWL-1左 | 8/F |
| 1 | 1157 1962.5 | 1257.5 | 705 | T2CWL-1右 | 8/F |
| 1 | 1269.5 2030 | 1370 | 660 | T2CWU-1右 | 8/F |

窗框樣版 共做1件

| | | | | | | | |
|----|---------------|----|-----|------------|----|---------|--|
| 名稱 | SD框底橫附加料 | 制圖 | 謝永林 | 2019.01.05 | 修改 | | |
| 材料 | X85623 | 復核 | 謝永林 | 2019.01.20 | 日期 | | |
| 顏色 | EC-DG-S332054 | 批准 | | | 圖號 | TD-M04a | |



美特鋁質有限公司
MIDI Aluminium Fabricator Ltd.

工程號 J-837 地盤 觀塘裕民坊

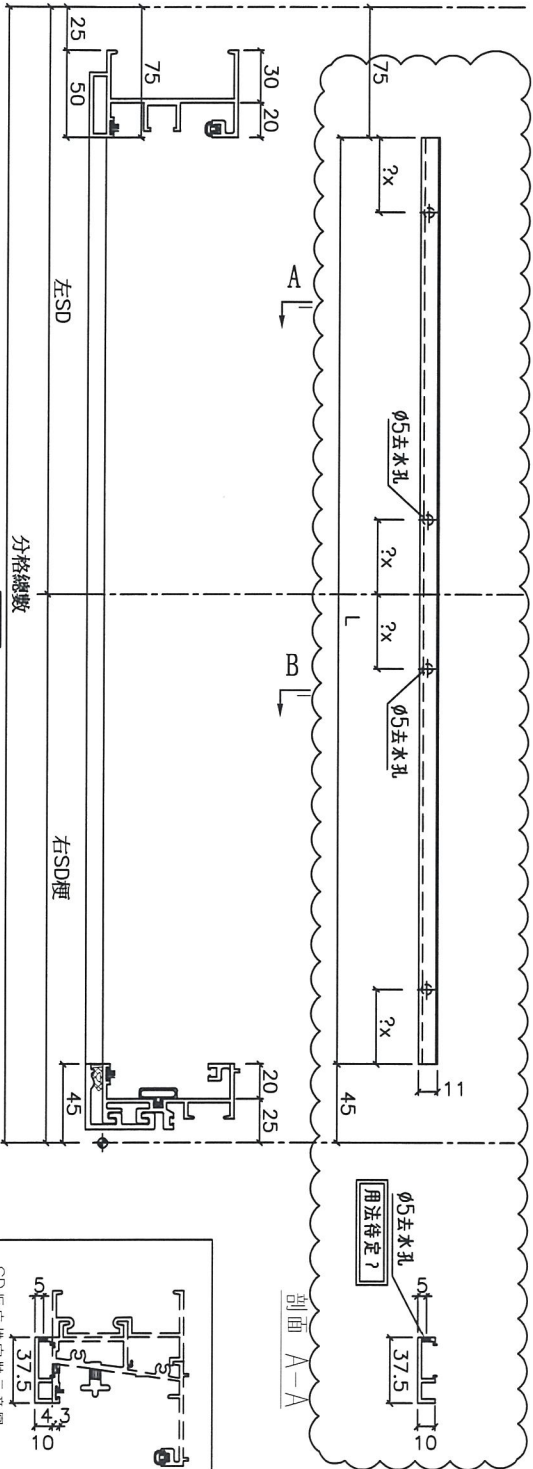

| 數量 | L | 分格數 | 左SD | 右SD | 窗號 | 樓層位 |
|----|--------|--------|--------|-------|----------|-----|
| 1 | 1957.5 | 2077.5 | 1170 | 907.5 | T2CWH-1左 | 8/F |
| 1 | 1817.5 | 1937.5 | 1170 | 767.5 | T2CWG-2左 | 8/F |
| 1 | 2185 | 2305 | 1370 | 935 | T2CWG-2右 | 8/F |
| 1 | 1817.5 | 1937.5 | 1170 | 767.5 | T2CWE-2 | 8/F |
| 1 | 2185 | 2305 | 1370 | 935 | T2CWE-1 | 8/F |
| 1 | 2110 | 2230 | 1370 | 860 | T2CWG-1 | 8/F |
| 1 | 1907.5 | 2027.5 | 1120 | 907.5 | T2CWA-1左 | 8/F |
| 1 | 2585 | 2705 | 1520 | 1185 | T2CWA-1右 | 8/F |
| 1 | 1860 | 1980 | 1370 | 610 | T2CWN-1 | 8/F |
| 1 | 1907.5 | 2027.5 | 1120 | 907.5 | T2CWM-2 | 8/F |
| 1 | 2460 | 2580 | 1520 | 1060 | T2CWM-1 | 8/F |
| 1 | 1667.5 | 1787.5 | 1095 | 692.5 | T2CWL-2左 | 8/F |
| 1 | 2017.5 | 2137.5 | 1370 | 767.5 | T2CWK-1左 | 8/F |
| 1 | 1842.5 | 1962.5 | 1257.5 | 705 | T2CWJ-1左 | 8/F |
| 1 | 1910 | 2030 | 1370 | 660 | T2CWJ-1右 | 8/F |

廠用膠板 1塊每件

| | | | | | | | |
|----|---------------|----|-----|------------|----|---------|--|
| 名稱 | SD框底橫扣蓋 | 制圖 | 謝永林 | 2019.01.05 | 修改 | | |
| 材料 | X85622 | 復核 | 謝永林 | 2019.01.20 | 日期 | | |
| 顏色 | EC-DG-S332054 | 批准 | | | 圖號 | TD-M04b | |



美特鋁質有限公司
MIDI Aluminium Fabricator Ltd.

工程號 J-837 地盤 觀塘裕民坊

| 數量 | 窗號 | 樓層位置 |
|----|----------|------|
| 1 | T2CWH-1左 | 8/F |
| 1 | T2CWG-2左 | 8/F |
| 1 | T2CWG-2右 | 8/F |
| 1 | T2CWE-2 | 8/F |
| 1 | T2CWE-1 | 8/F |
| 1 | T2CWC-1 | 8/F |
| 1 | T2CWA-1左 | 8/F |
| 1 | T2CWA-1右 | 8/F |
| 1 | T2CWN-1 | 8/F |
| 1 | T2CWM-2 | 8/F |
| 1 | T2CWM-1 | 8/F |
| 1 | T2CWL-2左 | 8/F |
| 1 | T2CWL-1左 | 8/F |
| 1 | T2CWJ-1左 | 8/F |
| 1 | T2CWJ-1右 | 8/F |
| 15 | 合計 | |

廠用樣板，先做1件

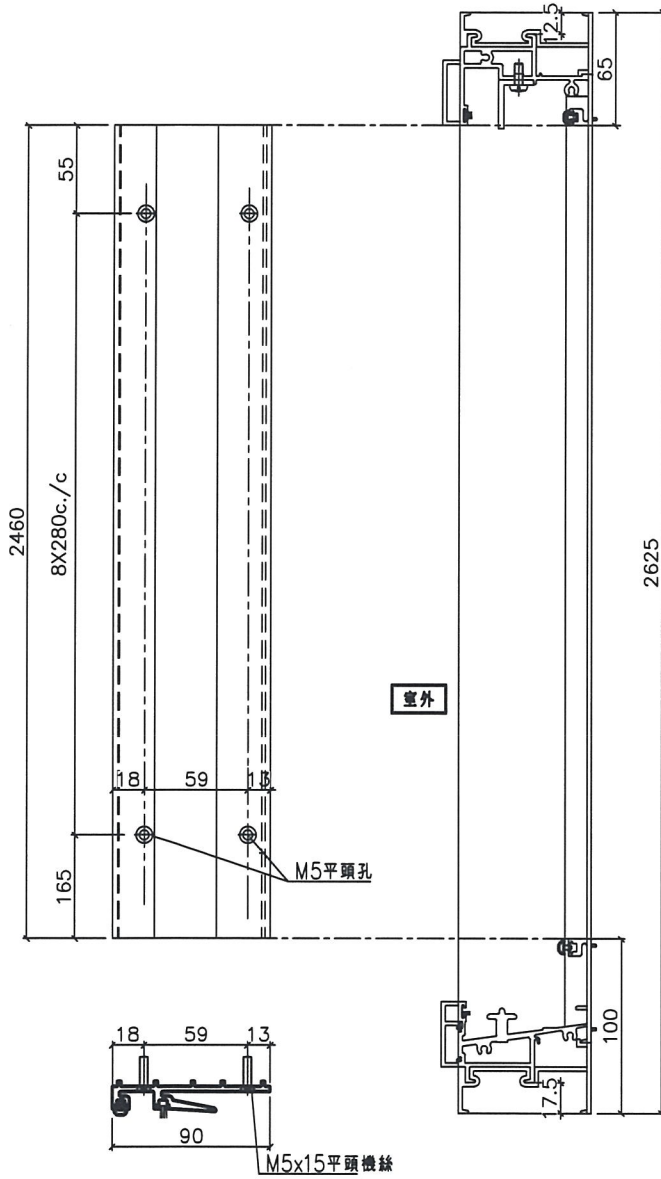

| | | | | | | | |
|----|---------------|----|-----|------------|----|--------|--|
| 名稱 | SD中柱勾企 | 制圖 | 謝永林 | 2019.01.05 | 修改 | | |
| 材料 | X85652 | 復核 | 謝永林 | 2019.01.20 | 日期 | | |
| 顏色 | EC-DG-S332054 | 批准 | | | 圖號 | TD-M06 | |



美特鋁質有限公司
MIDI Aluminium Fabricator Ltd.

工程號 J-837 地盤 觀塘裕民坊

| 數量 | 窗號 | 樓層位置 |
|----|----------|------|
| 1 | T2CWH-1左 | 8/F |
| 1 | T2CWG-2左 | 8/F |
| 1 | T2CWG-2右 | 8/F |
| 1 | T2CWE-2 | 8/F |
| 1 | T2CWE-1 | 8/F |
| 1 | T2CWC-1 | 8/F |
| 1 | T2CWA-1左 | 8/F |
| 1 | T2CWA-1右 | 8/F |
| 1 | T2CWN-1 | 8/F |
| 1 | T2CWM-2 | 8/F |
| 1 | T2CWM-1 | 8/F |
| 1 | T2CWL-2左 | 8/F |
| 1 | T2CWL-2右 | 8/F |
| 1 | T2CWK-1左 | 8/F |
| 1 | T2CWJ-1左 | 8/F |
| 1 | T2CWJ-1右 | 8/F |
| 15 | 合計 | |

廠用樣板 先做1件

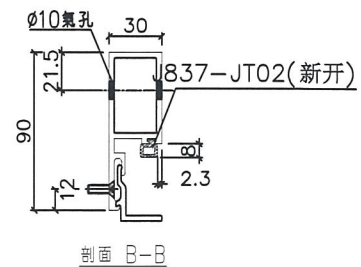
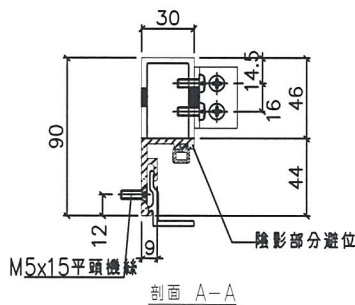
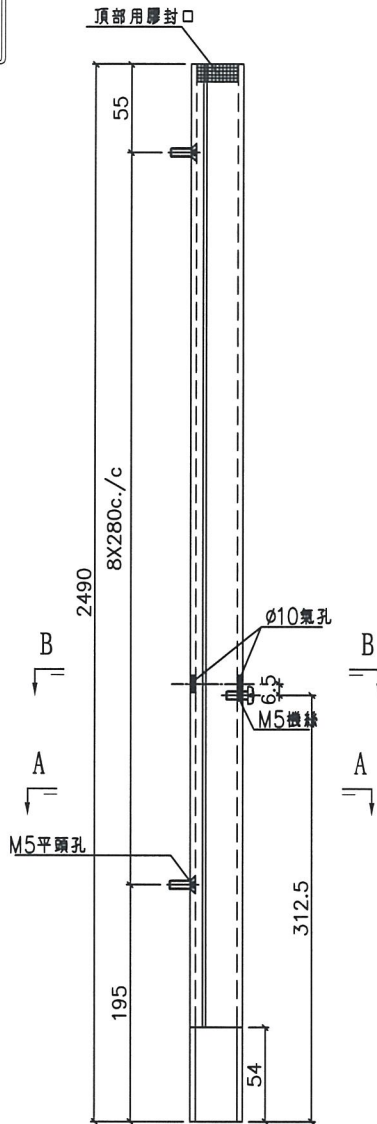
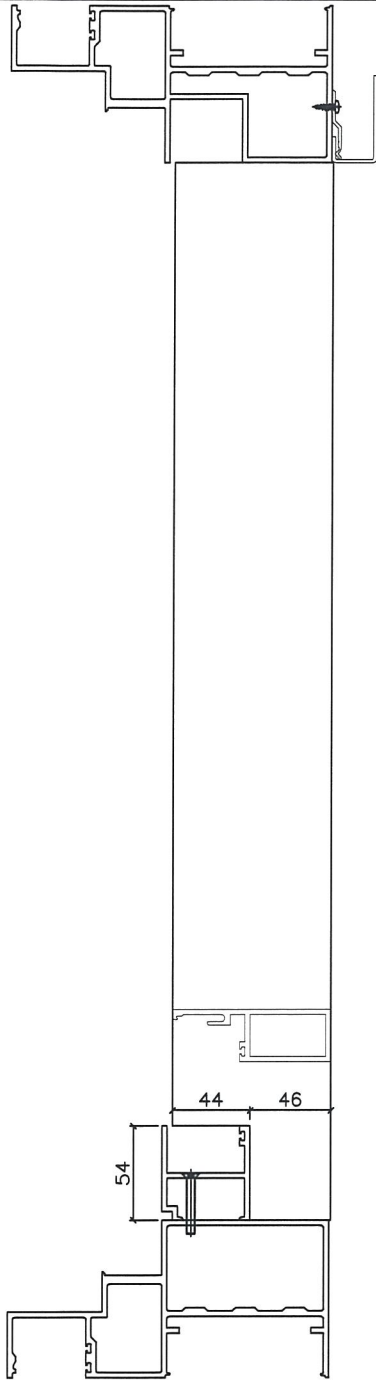

| | | | | | | | |
|----|---------------|----|-----|------------|----|--------|--|
| 名稱 | SD梗企扣料 | 制圖 | 謝永林 | 2019.01.05 | 修改 | | |
| 材料 | X85577 | 復核 | 謝永林 | 2019.01.20 | 日期 | | |
| 顏色 | EC-DG-S332054 | 批准 | | | 圖號 | TD-M07 | |



美特鋁質有限公司
MIDI Aluminium Fabricator Ltd.

工程號 J-837 地盤 觀塘裕民坊

| 數量 | 窗號 | 樓層位置 |
|----|----------|------|
| 1 | T2CWH-1左 | 8/F |
| 1 | T2CWG-2左 | 8/F |
| 1 | T2CWG-2右 | 8/F |
| 1 | T2CWE-2 | 8/F |
| 1 | T2CWE-1 | 8/F |
| 1 | T2CWC-1 | 8/F |
| 1 | T2CWA-1左 | 8/F |
| 1 | T2CWA-1右 | 8/F |
| 1 | T2CWN-1 | 8/F |
| 1 | T2CWM-2 | 8/F |
| 1 | T2CWM-1 | 8/F |
| 1 | T2CWL-2左 | 8/F |
| 1 | T2CWL-2右 | 8/F |
| 1 | T2CWL-1左 | 8/F |
| 1 | T2CWL-1右 | 8/F |
| 1 | T2CWJ-1左 | 8/F |
| 1 | T2CWJ-1右 | 8/F |
| 15 | 合計 | |

廠用接板，先做1件

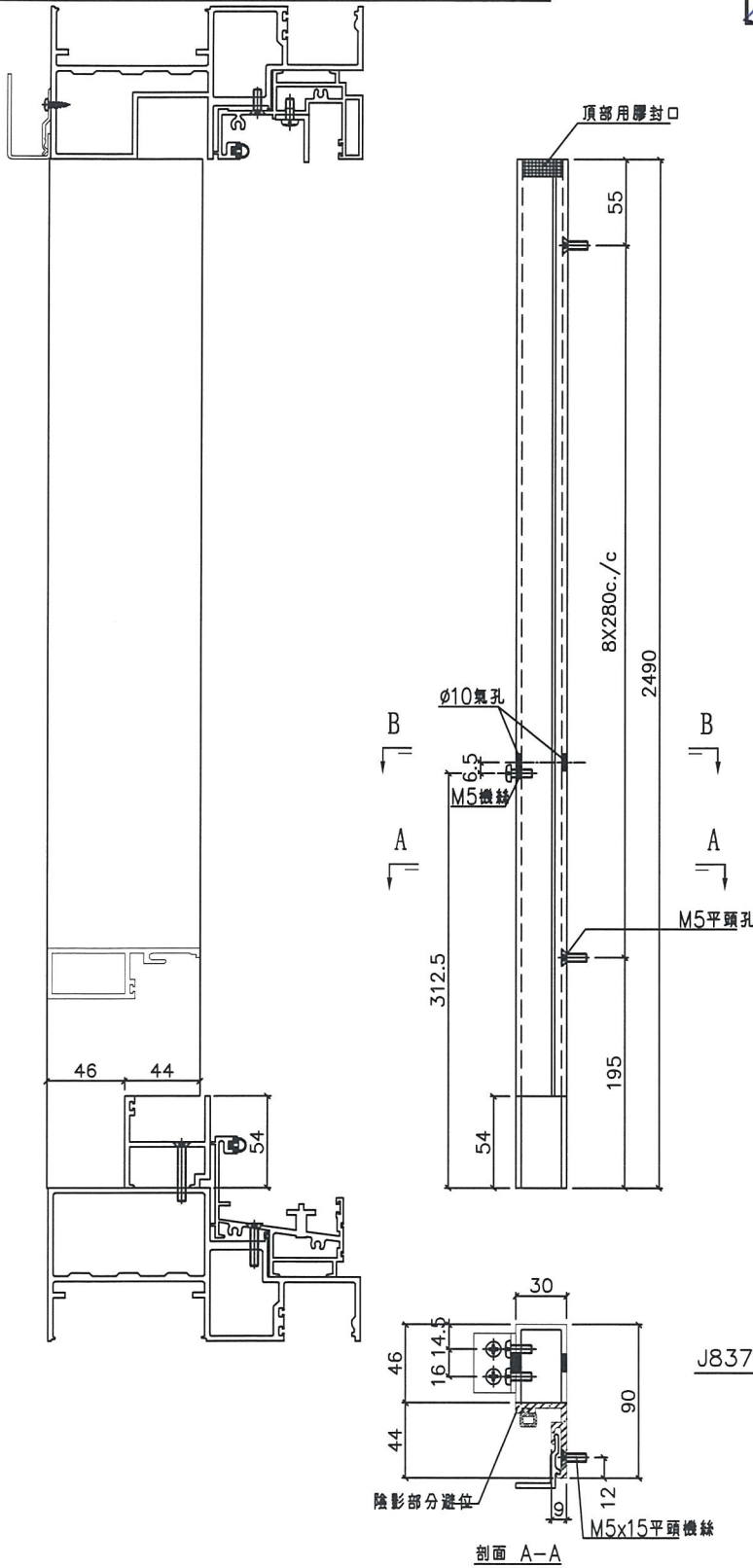

| | | | | | | | |
|----|---------------|----|-----|------------|----|--------|--|
| 名稱 | SD梗企扣料 | 制圖 | 謝永林 | 2019.01.05 | 修改 | | |
| 材料 | X85577 | 復核 | 謝永林 | 2019.01.20 | 日期 | | |
| 顏色 | EC-DG-S332054 | 批准 | | | 圖號 | TD-M08 | |



美特鋁質有限公司
MIDI Aluminium Fabricator Ltd.

工程號 J-837 地盤 觀塘裕民坊

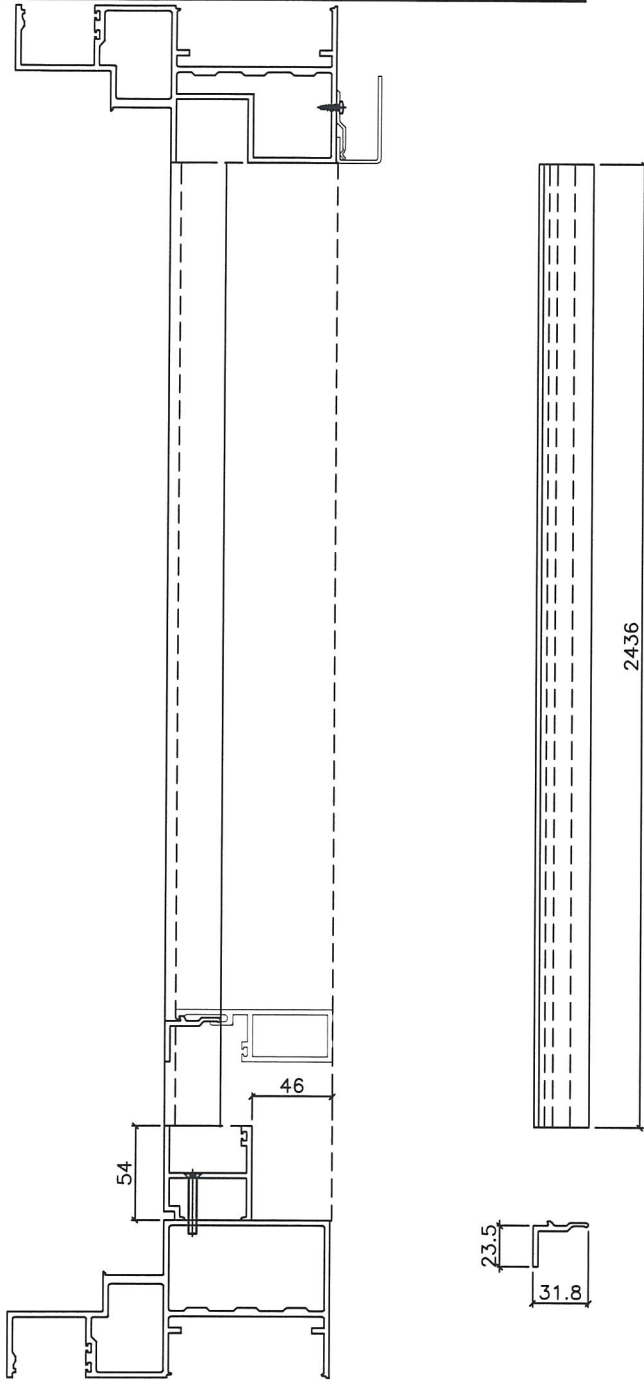

廠用樣板 先做1件

| 數量 | 窗號 | 樓層位置 |
|----|----------|------|
| 1 | T2CWH-1左 | 8/F |
| 1 | T2CWG-2左 | 8/F |
| 1 | T2CWG-2右 | 8/F |
| 1 | T2CWE-2 | 8/F |
| 1 | T2CWE-1 | 8/F |
| 1 | T2CWC-1 | 8/F |
| 1 | T2CWA-1左 | 8/F |
| 1 | T2CWA-1右 | 8/F |
| 1 | T2CWN-1 | 8/F |
| 1 | T2CWM-2 | 8/F |
| 1 | T2CWM-1 | 8/F |
| 1 | T2CWL-2左 | 8/F |
| 1 | T2CWK-1左 | 8/F |
| 1 | T2CWJ-1左 | 8/F |
| 1 | T2CWJ-1右 | 8/F |
| 15 | : 合計 | |

廠用樣板 先做1件

| 數量 | 窗號 | 樓層位置 |
|----|----------|------|
| 1 | T2CWH-1左 | 8/F |
| 1 | T2CWG-2左 | 8/F |
| 1 | T2CWG-2右 | 8/F |
| 1 | T2CWE-2 | 8/F |
| 1 | T2CWE-1 | 8/F |
| 1 | T2CWC-1 | 8/F |
| 1 | T2CWA-1左 | 8/F |
| 1 | T2CWA-1右 | 8/F |
| 1 | T2CWN-1 | 8/F |
| 1 | T2CWM-2 | 8/F |
| 1 | T2CWM-1 | 8/F |
| 1 | T2CWL-2左 | 8/F |
| 1 | T2CWK-1左 | 8/F |
| 1 | T2CWJ-1左 | 8/F |
| 1 | T2CWJ-1右 | 8/F |
| 15 | : 合計 | |

| | | | | | | | |
|----|---------------|----|-----|------------|----|--------|--|
| 名稱 | SD梗企扣角線 | 制圖 | 謝永林 | 2019.01.05 | 修改 | | |
| 材料 | X85576 | 復核 | 謝永林 | 2019.01.20 | 日期 | | |
| 顏色 | EC-DG-S332054 | 批准 | | | 圖號 | TD-M09 | |



美特鋁質有限公司
MIDI Aluminium Fabricator Ltd.

工程號 J-837 地盤 觀塘裕民坊

廠用樣板 先做1件

| 數量 | L | M1 | X | N1 | EQ | 右SD梗 | 窗号 | 樓層位置 |
|----|-------|-----|---|----|--------|-------|----------|------|
| 1 | 817.5 | 300 | X | 2 | 108.75 | 907.5 | T2CWH-1左 | 8/F |
| 1 | 677.5 | 250 | X | 2 | 88.75 | 767.5 | T2CWG-2左 | 8/F |
| 1 | 845 | 300 | X | 2 | 122.5 | 935 | T2CWG-2右 | 8/F |
| 1 | 677.5 | 250 | X | 2 | 88.75 | 767.5 | T2CWE-2 | 8/F |
| 1 | 845 | 300 | X | 2 | 122.5 | 935 | T2CWE-1 | 8/F |
| 1 | 770 | 300 | X | 2 | 85 | 860 | T2CWC-1 | 8/F |
| 1 | 817.5 | 300 | X | 2 | 108.75 | 907.5 | T2CWA-1左 | 8/F |
| 1 | 1095 | 300 | X | 3 | 97.5 | 1185 | T2CWA-1右 | 8/F |
| 1 | 520 | 300 | X | 1 | 110 | 610 | T2CWN-1 | 8/F |
| 1 | 817.5 | 300 | X | 2 | 108.75 | 907.5 | T2CWM-2 | 8/F |
| 1 | 970 | 250 | X | 3 | 110 | 1060 | T2CWM-1 | 8/F |
| 1 | 602.5 | 230 | X | 2 | 71.25 | 692.5 | T2CWL-2左 | 8/F |
| 1 | 677.5 | 250 | X | 2 | 88.75 | 767.5 | T2CWK-1左 | 8/F |
| 1 | 615 | 250 | X | 2 | 57.5 | 705 | T2CWJ-1左 | 8/F |
| 1 | 570 | 230 | X | 2 | 55 | 660 | T2CWJ-1右 | 8/F |

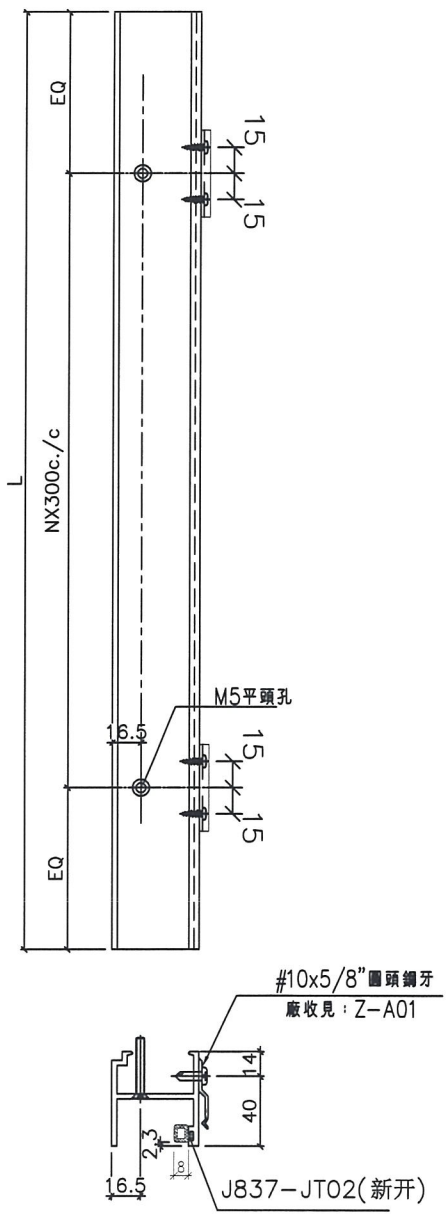

| | | | | | | | |
|----|---------------|----|-----|------------|----|--------|--|
| 名稱 | SD梗框底橫 | 制圖 | 謝永林 | 2019.01.05 | 修改 | | |
| 材料 | X85574 | 復核 | 謝永林 | 2019.01.20 | 日期 | | |
| 顏色 | EC-DG-S332054 | 批准 | | | 圖號 | TD-M10 | |

| 美特鋁質有限公司 MIDI Aluminium Fabricat | | | | 數量 | L | M1 | X | N1 | EQ | 右SD 梗 | 窗号 | 樓層位置 | 隔熱棉鋁板 編號 |
|-------------------------------------|-------|----|-------|----|-------|-----|---|----|-------|----------|----------|------|-------------|
| 工程號 | J-837 | 地盤 | 觀塘裕民坊 | 1 | 757.5 | 300 | X | 2 | 78.75 | 907.5 | T2CWH-1左 | 8/F | AG-SD-201 |
| | | | | 1 | 617.5 | 250 | X | 2 | 58.75 | 767.5 | T2CWG-2左 | 8/F | AG-SD-203 |
| | | | | 1 | 785 | 300 | X | 2 | 92.5 | 935 | T2CWG-2右 | 8/F | AG-SD-204 |
| | | | | 1 | 617.5 | 250 | X | 2 | 58.75 | 767.5 | T2CWE-2 | 8/F | AG-SD-207 |
| | | | | 1 | 785 | 300 | X | 2 | 92.5 | 935 | T2CWE-1 | 8/F | AG-SD-208 |
| | | | | 1 | 710 | 300 | X | 2 | 55 | 860 | T2CWC-1 | 8/F | AG-SD-210 |
| | | | | 1 | 757.5 | 300 | X | 2 | 78.75 | 907.5 | T2CWA-1左 | 8/F | AG-SD-213 |
| | | | | 1 | 1035 | 300 | X | 3 | 67.5 | 1185 | T2CWA-1右 | 8/F | AG-SD-214 |
| | | | | 1 | 460 | 300 | X | 1 | 80 | 610 | T2CWN-1 | 8/F | AG-SD-215 |
| | | | | 1 | 757.5 | 300 | X | 2 | 78.75 | 907.5 | T2CWM-2 | 8/F | AG-SD-216 |
| | | | | 1 | 910 | 250 | X | 3 | 80 | 1060 | T2CWM-1 | 8/F | AG-SD-217 |
| | | | | 1 | 542.5 | 230 | X | 2 | 41.25 | 692.5 | T2CWL-2左 | 8/F | AG-SD-218 |
| | | | | 1 | 617.5 | 250 | X | 2 | 58.75 | 767.5 | T2CWK-1左 | 8/F | AG-SD-220 |
| | | | | 1 | 555 | 250 | X | 2 | 27.5 | 705 | T2CWJ-1左 | 8/F | AG-SD-222 |
| | | | | 1 | 510 | 230 | X | 2 | 25 | 660 | T2CWJ-1右 | 8/F | AG-SD-223 |

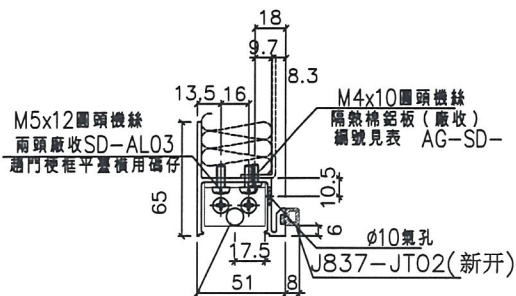
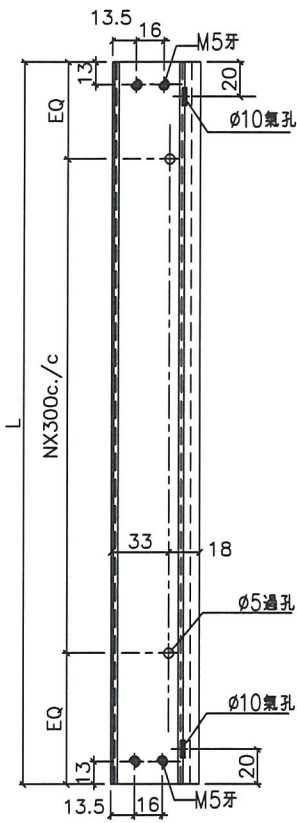

安裝碼仔，請注意：
氣孔朝上（收于主企邊用）

| | | | | | | | |
|----|---------------|----|-----|------------|----|--------|--|
| 名稱 | SD平台橫料 | 制圖 | 謝永林 | 2019.01.05 | 修改 | | |
| 材料 | X85572 | 復核 | 謝永林 | 2019.01.20 | 日期 | | |
| 顏色 | EC-DG-S332054 | 批准 | | | 圖號 | TD-M11 | |



美特鋁質有限公司
MIDI Aluminium Fabricator Ltd.

工程號 J-837 地盤 觀塘裕民坊

廠用樓板 先做1件

| 數量 | L | 右SD 梗 | 窗号 | 樓層位置 |
|----|-------|----------|----------|------|
| 1 | 757.5 | 907.5 | T2CWH-1左 | 8/F |
| 1 | 617.5 | 767.5 | T2CWG-2左 | 8/F |
| 1 | 785 | 935 | T2CWG-2右 | 8/F |
| 1 | 617.5 | 767.5 | T2CWE-2 | 8/F |
| 1 | 785 | 935 | T2CWE-1 | 8/F |
| 1 | 710 | 860 | T2CWC-1 | 8/F |
| 1 | 757.5 | 907.5 | T2CWA-1左 | 8/F |
| 1 | 1035 | 1185 | T2CWA-1右 | 8/F |
| 1 | 460 | 610 | T2CWN-1 | 8/F |
| 1 | 757.5 | 907.5 | T2CWM-2 | 8/F |
| 1 | 910 | 1060 | T2CWM-1 | 8/F |
| 1 | 542.5 | 692.5 | T2CWL-2左 | 8/F |
| 1 | 617.5 | 767.5 | T2CWK-1左 | 8/F |
| 1 | 555 | 705 | T2CWJ-1左 | 8/F |
| 1 | 510 | 660 | T2CWJ-1右 | 8/F |

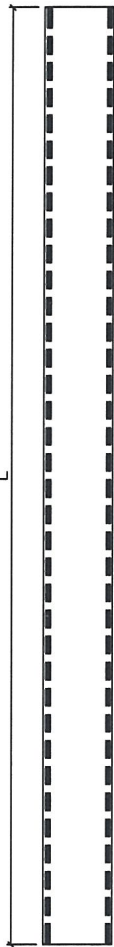

| | | | | | | | |
|----|---------------|----|-----|------------|----|--------|--|
| 名稱 | SD平台橫扣蓋 | 制圖 | 謝永林 | 2019.01.05 | 修改 | | |
| 材料 | X85578 | 復核 | 謝永林 | 2019.01.20 | 日期 | | |
| 顏色 | EC-DG-S332054 | 批准 | | | 圖號 | TD-M12 | |

