工程指示 / 要求簡箋(E.I.)

工程指示編號：EI / 0133 / 19

修改版次：F

工程編號：J - 837

工程名稱：觀塘裕民坊

工程項目：幕牆 趟門(樣板層用)(T2)

收件人：生統 / 永林

發件人：Eric Liu

日期：16/02/2019

□要求提供 / □確認 事項：

- | | | |
|------------------------------------|-------------------------------------|-------------------------------|
| <input type="checkbox"/> 初步鋁料 B.M. | <input type="checkbox"/> 加工拆圖，然後生產 | <input type="checkbox"/> 尺寸表 |
| <input type="checkbox"/> 正式鋁料 B.M. | <input type="checkbox"/> 技術上資料 / 指示 | <input type="checkbox"/> 報價 |
| <input type="checkbox"/> 配件 B.M. | <input type="checkbox"/> 樣辦或貨品說明書 | <input type="checkbox"/> 分判合約 |
| <input type="checkbox"/> 其他：_____ | | |

內容：

請按加工圖生產趟門框送地盤安裝(T2 樣板層用)F 版: 1) T2M 趟門玉安裝轆加工圖修改T2M 趟門玉(2 幅)，只需安裝趟門轆，可以不裝其他配件出貨請盡快安排生產送地盤 (2 月 18 日，星期一到地盤)謝謝！請在 2019/ 2 / 18 前完成上列要求。

附： 4 頁

以上項目為：

- | | | |
|---------------------------------|--------------------------------------|--------------------------------|
| <input type="checkbox"/> 原合約工程包 | <input type="checkbox"/> 原合約工程加 / 減賬 | <input type="checkbox"/> 新工程報價 |
|---------------------------------|--------------------------------------|--------------------------------|

原因：-

分發東莞各部門：

- | | | | | | | | |
|---------------------------------|------------------------------|---|------------------------------|------------------------------|------------------------------|--------------------------------|---|
| <input type="checkbox"/> 生產技術總監 | <input type="checkbox"/> 連附件 | <input checked="" type="checkbox"/> 技術部 | <input type="checkbox"/> 連附件 | <input type="checkbox"/> 生產部 | <input type="checkbox"/> 連附件 | <input type="checkbox"/> 機械設計部 | <input type="checkbox"/> 連附件 |
| <input type="checkbox"/> 採購部 | <input type="checkbox"/> 連附件 | <input checked="" type="checkbox"/> 生產統籌部 | <input type="checkbox"/> 連附件 | | | | |
| <input type="checkbox"/> 質檢部 | <input type="checkbox"/> 連附件 | <input type="checkbox"/> 會計部 | <input type="checkbox"/> 連附件 | <input type="checkbox"/> 報關組 | <input type="checkbox"/> 連附件 | <input type="checkbox"/> 其他 | <u>楊榮輝</u> <input type="checkbox"/> 連附件 |

分發其他分判：

- | | |
|------------------------------|------------------------------|
| <input type="checkbox"/> 王禮秋 | <input type="checkbox"/> 連附件 |
|------------------------------|------------------------------|

分發香港各部門：

- | | | | | | | | |
|------------------------------|------------------------------|-------------------------------|------------------------------|------------------------------|------------------------------|----------------------------------|------------------------------------|
| <input type="checkbox"/> 行政部 | <input type="checkbox"/> 連附件 | <input type="checkbox"/> 會計部 | <input type="checkbox"/> 連附件 | <input type="checkbox"/> 統籌部 | <input type="checkbox"/> 連附件 | <input type="checkbox"/> 工程部地盤科文 | <input type="checkbox"/> 連附件 |
| <input type="checkbox"/> 採購部 | <input type="checkbox"/> 連附件 | <input type="checkbox"/> QS 部 | <input type="checkbox"/> 連附件 | <input type="checkbox"/> 維修部 | <input type="checkbox"/> 連附件 | <input type="checkbox"/> 其他 | _____ <input type="checkbox"/> 連附件 |

傳遞編號：

HK 0390/19

發件人簽署：

項目經理簽署：





<h1 style="margin: 0;">工作聯絡單</h1>	表格編號	MIDI QR-006		
	版本	A	頁碼	1/1

文件編號	T-1729	發出日期	2019.02.16
發文部門	工程部	頁數	1+3

受文部門：

東莞工廠：
 葉生
 積哥
 工程部
 技術部
 質檢部
 生產部
倉務部
 採購部
 行政部
 財務部
 生產統籌部

香港公司：
 繆生
 施哥
 胡哥
FranKie
 Maggie
 林哥

文件類型

急件
 密件
 請批示
 請回覆
 請處理
 請傳閱

文件主題

√827 T2样板(T用E10123)/地盤用(E10133)增加底轆指圖.

請參附圖修改样板底轆所需孔位修改加工圖。T用E1003/19(T2CW/E-2) 地盤用E10133/19(T2CW/M-2, T2CW/M-1) 3中層牆面五板圖用圖修改。請安排更新。謝謝！

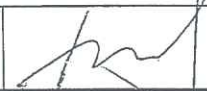
發文人	謝永林	審核人		批准人	李悅苗
-----	-----	-----	--	-----	-----

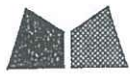

美特鋁質有限公司
MIDI Aluminium Fabricator Ltd.

工程號 J-837 地盤 觀塘裕民坊

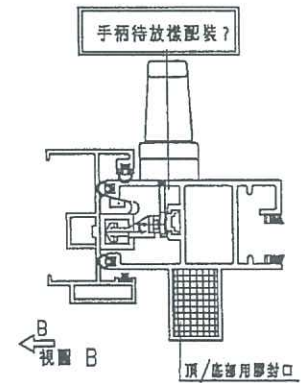
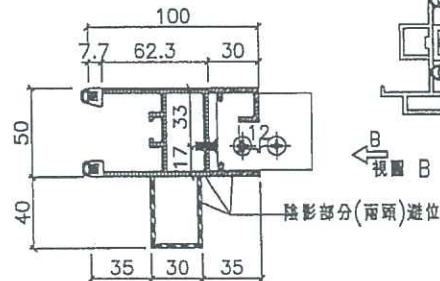
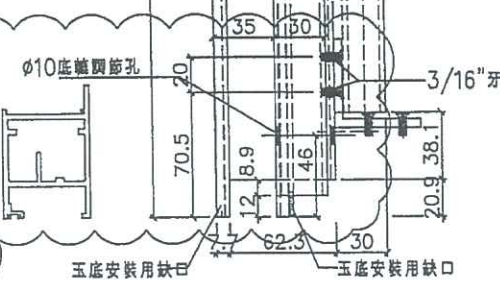
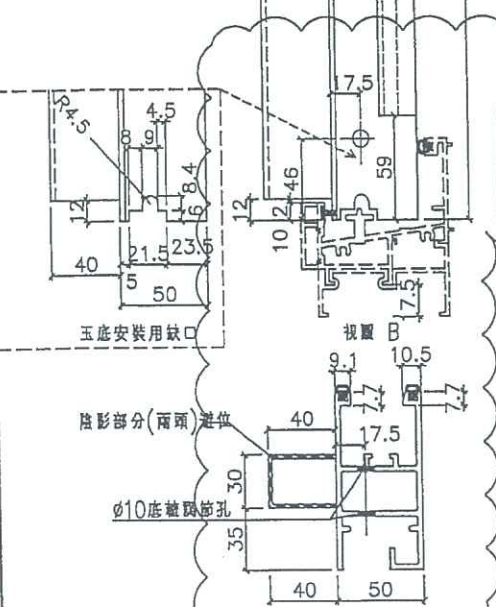
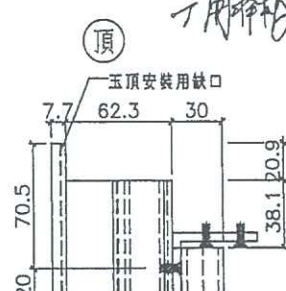
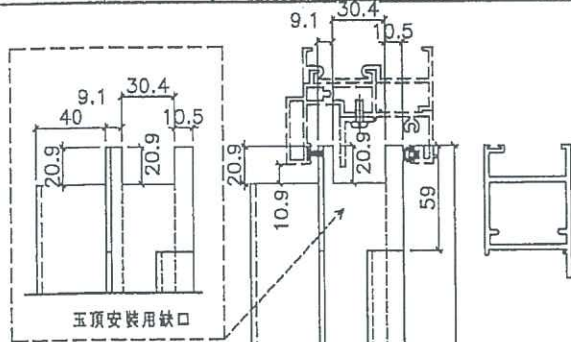

數量	窗號	樓層位置
1	T2CWH-1左	8/F
1	T2CWG-2左	8/F
1	T2CWG-2右	8/F
1	T2CWE-2	8/F
1	T2CWE-1	8/F
1	T2CWC-1	8/F
1	T2CWA-1左	8/F
1	T2CWA-1右	8/F
1	T2CWM-2	8/F
1	T2CWM-1	8/F
1	T2CWL-2左	8/F
1	T2CWK-1左	8/F
1	T2CWJ-1左	8/F
1	T2CWJ-1右	8/F
14	合計	

磁法待定，待廠樣板測試合格后才可生產大貨

名稱	SD光企	制圖	謝永林	2019.01.05	修改	A	
材料	X85608	復核	謝永林	2019.01.20	日期	19.02.16	
顏色	EC-DG-S332054	批准			圖號	SD-M01	

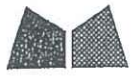

美特鋁質有限公司
MIDI Aluminium Fabricator Ltd.

工程號 J-837 地盤 觀塘裕民坊

數量	窗號	樓層位置
1	T2CWH-1左	8/F
1	T2CWG-2左	8/F
1	T2CWG-2右	8/F
1	T2CWE-2	8/F
1	T2CWE-1	8/F
1	T2CWC-1	8/F
1	T2CWA-1左	8/F
1	T2CWA-1右	8/F
1	T2CWM-2	8/F
1	T2CWM-1	8/F
1	T2CWL-2左	8/F
1	T2CWK-1左	8/F
1	T2CWJ-1左	8/F
1	T2CWJ-1右	8/F
14	合計	

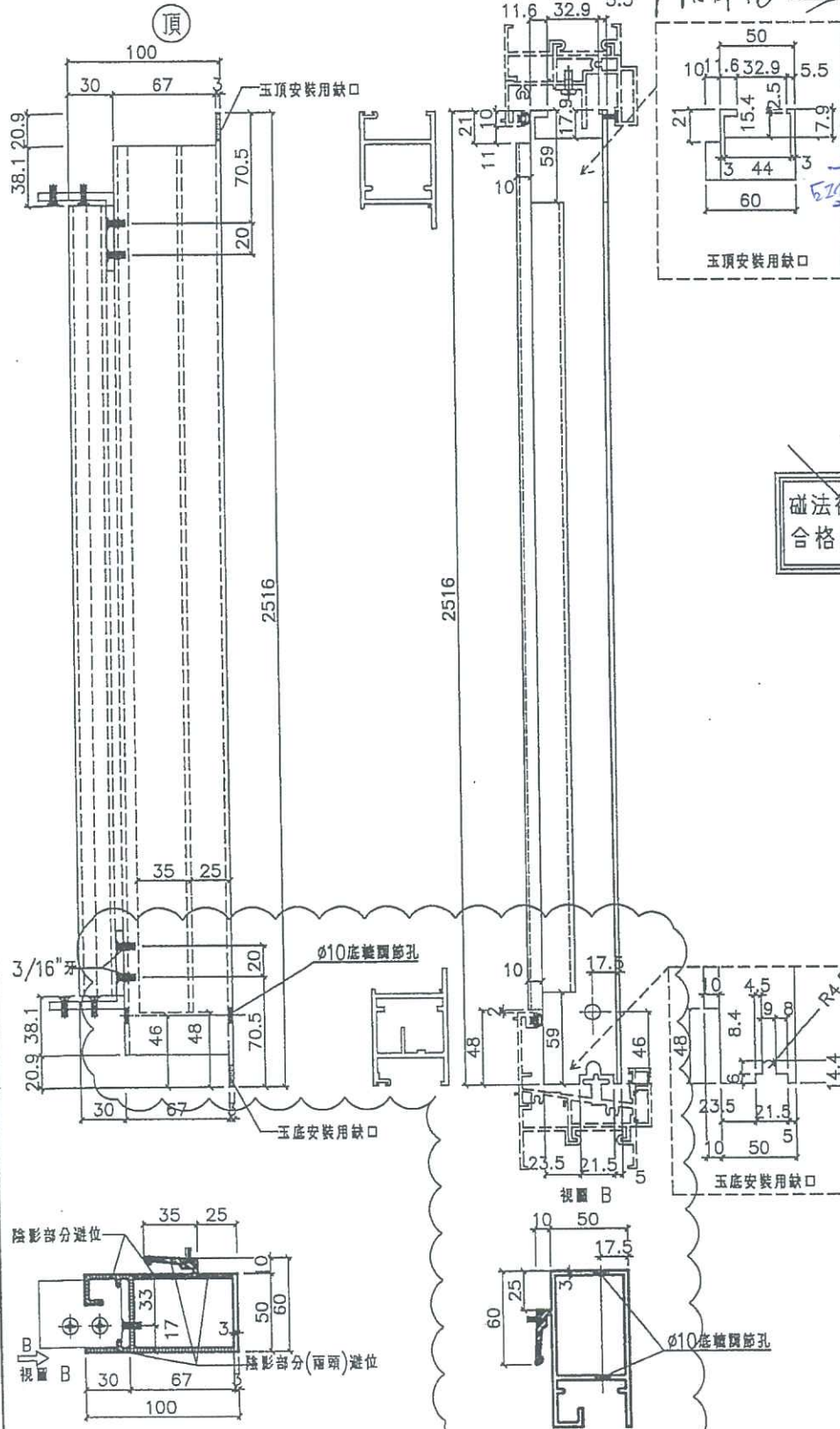

碰法待定? 待廠樣板測試
合格后才可生產大貨

名稱	SD勾企料	制圖	謝永林	2019.01.05	修改	A	
材料	X85582	復核	謝永林	2019.01.20	日期	19.02.16	
顏色	EC-DG-S332054	批准			圖號	SD-M02	

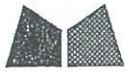

美特鋁質有限公司
MIDI Aluminium Fabricator Ltd.

工程號 J-837 地盤 觀塘裕民坊

數量	L	窗号	樓層位置	左SD
1	1155.3	T2CWH-1左	8/F	1170
1	1155.3	T2CWG-2左	8/F	1170
1	1355.3	T2CWG-2右	8/F	1370
1	1155.3	T2CWE-2	8/F	1170
1	1355.3	T2CWE-1	8/F	1370
1	1355.3	T2CWC-1	8/F	1370
1	1105.3	T2CWA-1左	8/F	1120
1	1505.3	T2CWA-1右	8/F	1520
1	1105.3	T2CWM-2	8/F	1120
1	1505.3	T2CWM-1	8/F	1520
1	1080.3	T2CWL-2左	8/F	1095
1	1355.3	T2CWK-1左	8/F	1370
1	1242.8	T2CWJ-1左	8/F	1258
1	1355.3	T2CWJ-1右	8/F	1370

6/10/23/19
丁用特製

620133
629133

碰法待定? 待廠樣板測試
合格后才可生產大貨

地盤下特製

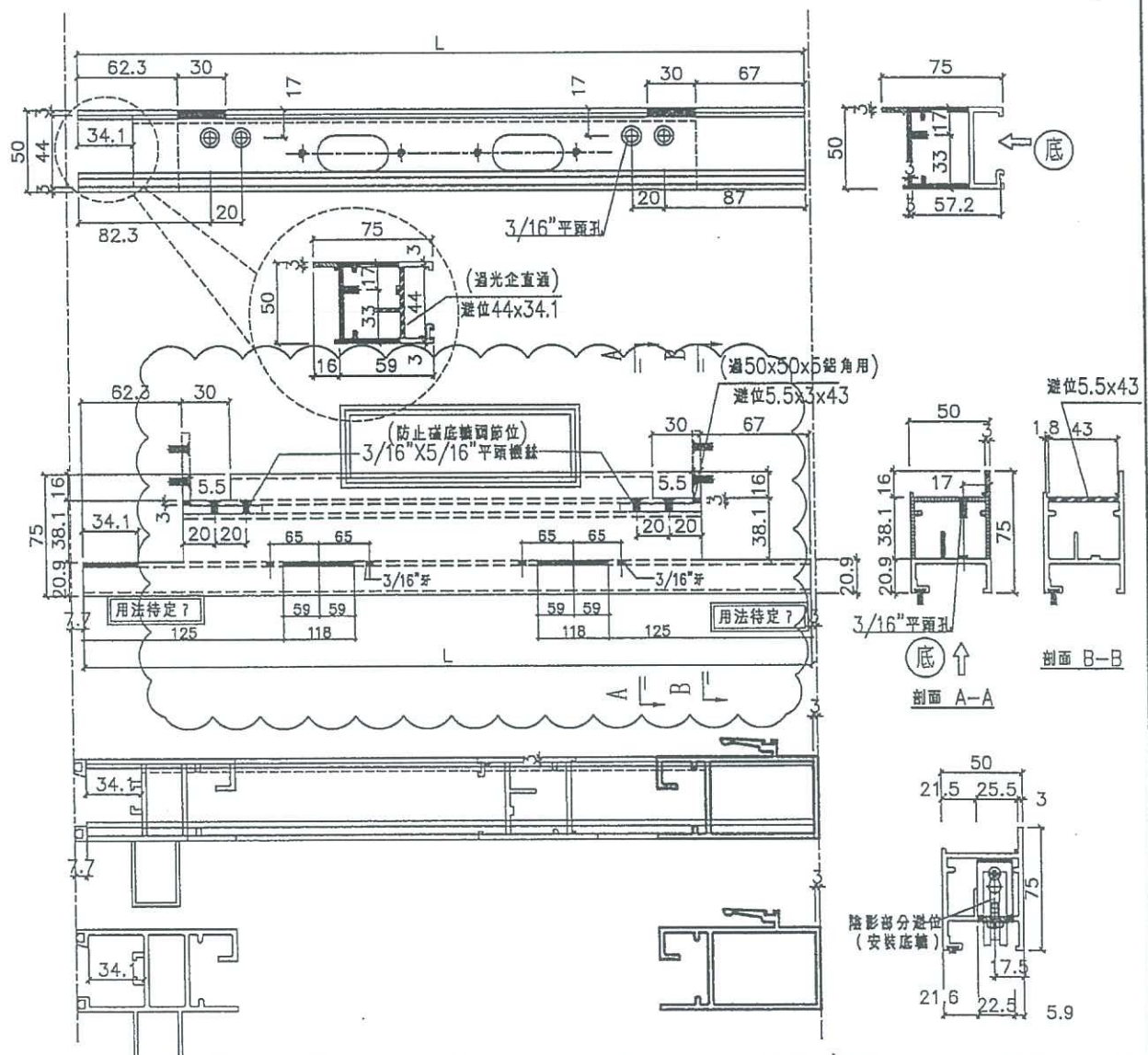

名稱	SD玉底橫	制圖	謝永林	2019.01.05	修改	A		
材料	X85583	復核	謝永林	2019.01.20	日期	19.02.16		
顏色	EC-DG-S332054	批准			圖號	SD-M04		