



工程指示 / 要求簡箋(E.I.)

工程指示編號：EI / 0123 / 19

修改版次：-

工程編號：J - 837

工程名稱：觀塘裕民坊

工程項目：幕牆 廠內趟門樣板(T2CW/E-2)

收件人：生統

發件人：Eric Liu

(以此為準)  
(增加趟門加工圖)  
日期：21/01/2019

要求提供 / 確認 事項：

- |                                    |                                     |                               |
|------------------------------------|-------------------------------------|-------------------------------|
| <input type="checkbox"/> 初步鋁料 B.M. | <input type="checkbox"/> 加工拆圖，然後生產  | <input type="checkbox"/> 尺寸表  |
| <input type="checkbox"/> 正式鋁料 B.M. | <input type="checkbox"/> 技術上資料 / 指示 | <input type="checkbox"/> 報價   |
| <input type="checkbox"/> 配件 B.M.   | <input type="checkbox"/> 樣辦或貨品說明書   | <input type="checkbox"/> 分判合約 |
| <input type="checkbox"/> 其他：_____  |                                     |                               |

內容：

請按加工圖生產廠內趟門樣板，及廠內窗樣板

永林：請按此提供樣板層用趟門加工圖

謝謝！

請在 2019 / 01 / 23 前完成上列要求。

附：53頁加工圖

以上項目為：

- 原合約工程包                       原合約工程加 / 減賬                       新工程報價

原因：-

分發東莞各部門：

- ( ) 生產技術總監  連附件    ( ) 技術部  連附件 永林    ( ) 生產部  連附件    ( ) 機械設計部  連附件  
 ( ) 採購部  連附件    ( ) 生產統籌部  連附件 梅  
 ( ) 質檢部  連附件    ( ) 會計部  連附件    ( ) 報關組  連附件    ( ) 其他 楊榮輝  連附件

分發香港各部門：

- ( ) 行政部  連附件    ( ) 會計部  連附件    ( ) 統籌部  連附件    ( ) 工程部地盤科文  連附件 炳哥  
 ( ) 採購部  連附件    ( ) QS 部  連附件    ( ) 維修部  連附件    ( ) 其他 \_\_\_\_\_  連附件

傳遞編號：

HK 0204 / 19

發件人簽署：

項目經理簽署：

**圖則登記表**  
DRAWING REGISTER

圖則登記表 DRAWING REGISTER		接收日期 Receiving Date (適用於客戶圖則)									
工程名稱 Project Title: <b>觀塘裕民坊(趟門拆圖)</b>		年									
T2CWE-2, 廠內的測試樣板		月									
工程編號 Project No: <b>J-837</b>		日									
分發予 Distributed To											
		年	19								
		月	1								
		日	18								
圖則編號 Drg. No.	圖則名稱 Drawing Title	修訂編號 Revision No.									
T2CWE-2	左趟門組裝圖	1	-								
TD-M01	趟門框企	2	-								
TD-M02	趟門框企	3	-								
TD-M03	趟門框頂橫	4	-								
TD-M03a	SD框頂橫附加料	5	-								
TD-M04	趟門框底橫	6	-								
TD-M04a	SD框底橫附加料	7	-								
TD-M04b	SD框底橫扣蓋	8	-								
TD-M06	SD中柱勾企	9	-								
TD-M07	SD梗企扣料	10	-								
TD-M08	SD梗企扣料	11	-								
TD-M09	SD梗企扣角線	12	-								
TD-M10	SD梗框底	13	-								
TD-M11	SD平台橫料	14	-								
TD-M12	SD平台橫扣蓋	15	-								
TD-M13	SD中柱扣蓋	16	-								
SD-M01	SD光企料	17	-								
SD-M02	SD勾企料	18	-								
SD-M03	SD玉頂橫	19	-								
SD-M04	SD玉底橫	20	-								

**圖則登記表**  
DRAWING REGISTER

接收日期 Receiving Date (適用於客戶圖則)																				
工程名稱 Project Title: <b>觀塘裕民坊(趟門拆圖)</b>		年																		
T2CWE-2, 廠內的測試樣板		月																		
工程編號 Project No: <b>J-837</b>		日																		
分發予 Distributed To																				
		年	19																	
		月	1																	
		日	18																	
		修訂編號 Revision No.																		
圖則編號 Drg. No.	圖則名稱 Drawing Title																			
SD-M06	SD玉橫玻璃線	21	-																	
SD-AL01	趟門組裝鋁角加工圖	22	-																	
SD-AL04	趟門組裝鋁角加工圖	23	-																	
Z-A01	Z字碼加工圖	24	-																	
SD-JT01	J837-趟門/膠條安裝位置圖	25	-																	
SD-FY-01	趟門玉拉手連幹放樣圖	26	-																	





美特鋁質有限公司  
MIDI Aluminium Fabricator Ltd.

工程號 J-837 地盤 觀塘裕民坊

數量	窗號	樓層位置
1	T2CWH-1左	8/F
1	T2CWG-2左	8/F
1	T2CWG-2右	8/F
1	T2CWE-2	8/F
1	T2CWE-1	8/F
1	T2CWC-1	8/F
1	T2CWA-1左	8/F
1	T2CWA-1右	8/F
1	T2CWN-1	8/F
1	T2CWM-2	8/F
1	T2CWM-1	8/F
1	T2CWL-2左	8/F
1	T2CWK-1左	8/F
1	T2CWJ-1左	8/F
1	T2CWJ-1右	8/F
15	合計	

廠用樣板，先做1件

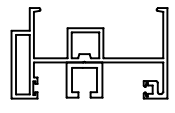
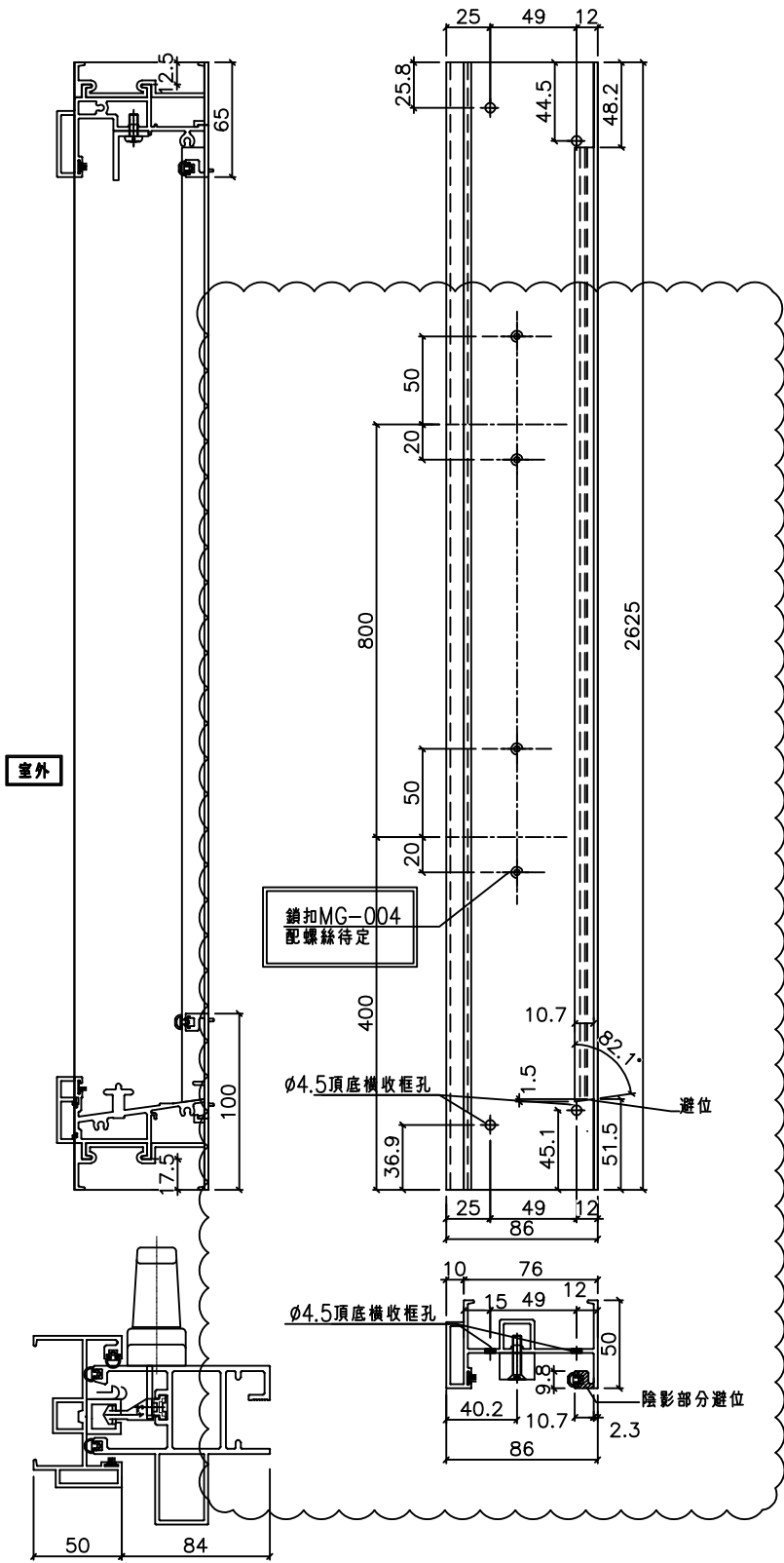

名稱	SD框牆邊企	制圖	謝永林	2019.01.05	修改		
材料	X85604	復核	謝永林	2019.01.20	日期		
顏色	EC-DG-S332054	批准			圖號	TD-M01	











美特鋁質有限公司  
MIDI Aluminium Fabricator Ltd.

工程號 J-837 地盤 觀塘裕民坊

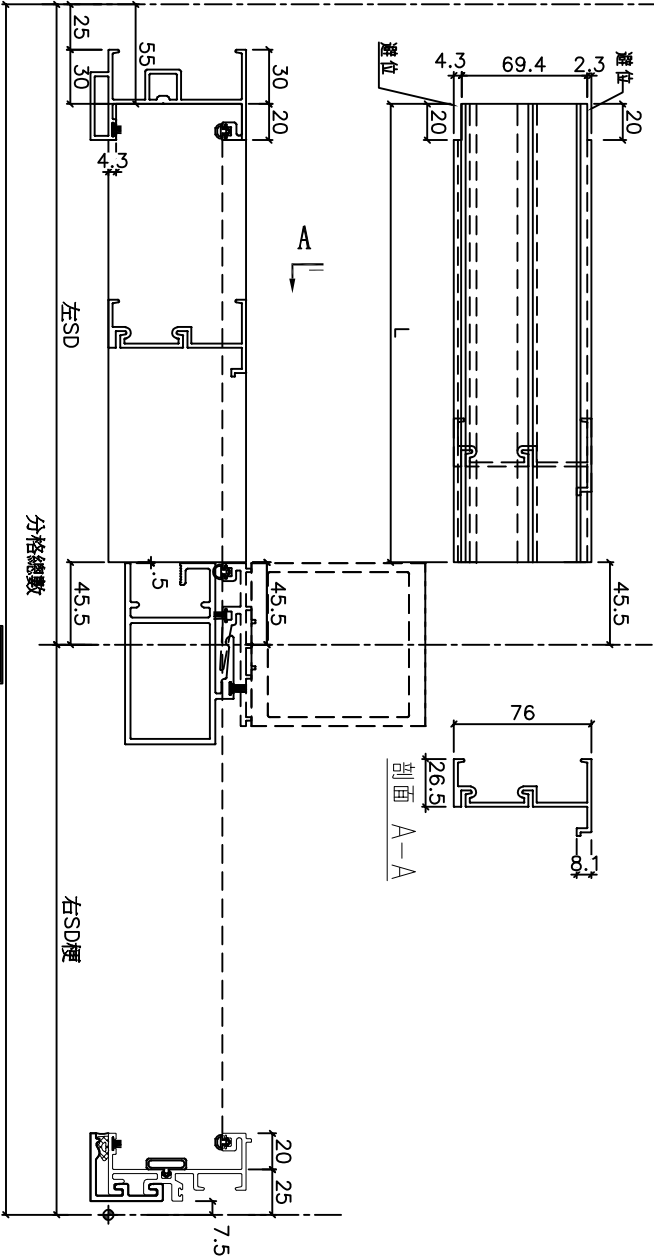

廠用樣板，先做1件

數量	L	分格數	左SD	右SD	窗号	樓層位置
1	1069.5	2077.5	1170	907.5	T2CWMH-1左	8/F
1	1069.5	1937.5	1170	767.5	T2CWG-2左	8/F
1	1269.5	2305	1370	935	T2CWG-2右	8/F
1	1069.5	1937.5	1170	767.5	T2CWE-2	8/F
1	1269.5	2305	1370	935	T2CWE-1	8/F
1	1269.5	2230	1370	860	T2CWC-1	8/F
1	1019.5	2027.5	1120	907.5	T2CWA-1左	8/F
1	1419.5	2705	1520	1185	T2CWA-1右	8/F
1	1269.5	1980	1370	610	T2CWN-1	8/F
1	1019.5	2027.5	1120	907.5	T2CWM-2	8/F
1	1419.5	2580	1520	1060	T2CWM-1	8/F
1	994.5	1787.5	1095	692.5	T2CWL-2左	8/F
1	1269.5	2137.5	1370	767.5	T2CWM-1左	8/F
1	1157	1962.5	1257.5	705	T2CWJ-1左	8/F
1	1269.5	2030	1370	660	T2CWJ-1右	8/F

室外

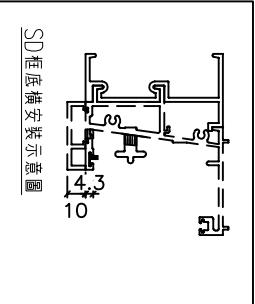

名稱	SD框底橫附加料	制圖	謝永林	2019.01.05	修改		
材料	X85623	復核	謝永林	2019.01.20	日期		
顏色	EC-DG-S332054	批准			圖號	TD-M04a	





美特鋁質有限公司  
MIDI Aluminium Fabricator Ltd.

工程號 J-837 | 地盤 觀塘裕民坊

廠用樣板，先做1件

數量	窗號	樓層位置
1	T2CWH-1左	8/F
1	T2CWG-2左	8/F
1	T2CWG-2右	8/F
1	T2CWE-2	8/F
1	T2CWE-1	8/F
1	T2CWC-1	8/F
1	T2CWA-1左	8/F
1	T2CWA-1右	8/F
1	T2CWN-1	8/F
1	T2CWM-2	8/F
1	T2CWM-1	8/F
1	T2CWL-2左	8/F
1	T2CWK-1左	8/F
1	T2CWJ-1左	8/F
1	T2CWJ-1右	8/F
15	: 合計	

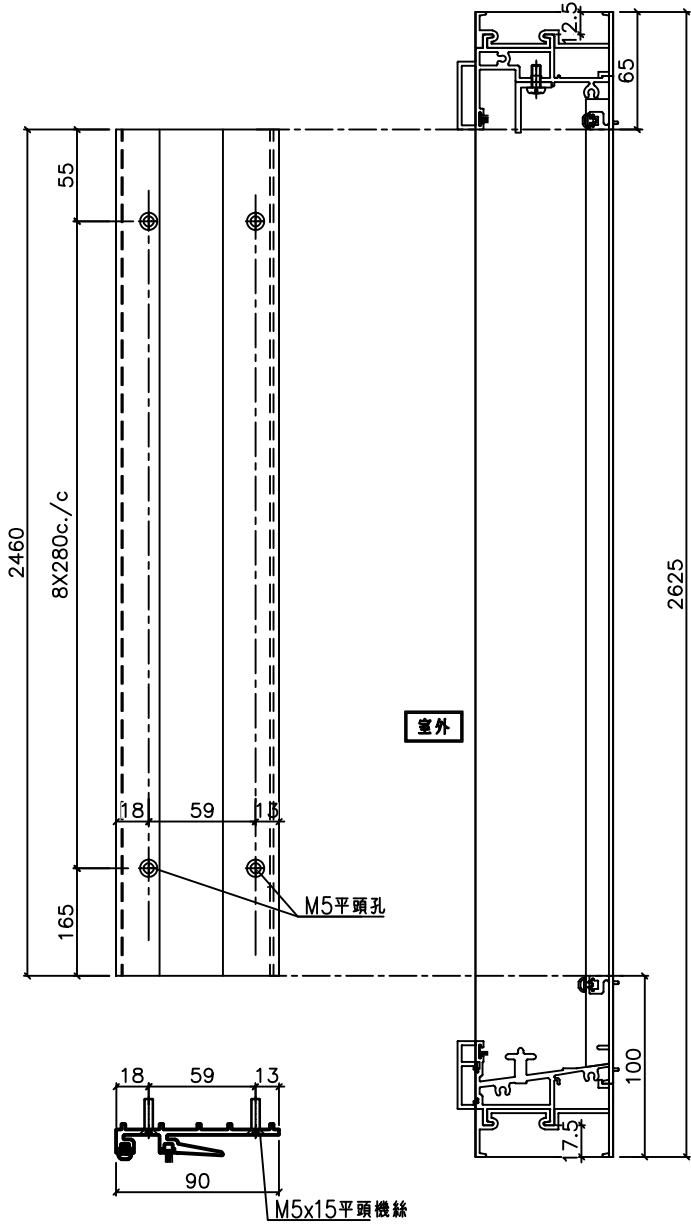

名稱	SD中柱勾企	制圖	謝永林	2019.01.05	修改		
材料	X85652	復核	謝永林	2019.01.20	日期		
顏色	EC-DG-S332054	批准			圖號	TD-M06	



美特鋁質有限公司  
MIDI Aluminium Fabricator Ltd.

工程號 J-837 | 地盤 | 觀塘裕民坊

數量	窗號	樓層位置
1	T2CWH-1左	8/F
1	T2CWG-2左	8/F
1	T2CWG-2右	8/F
1	T2CWE-2	8/F
1	T2CWE-1	8/F
1	T2CWC-1	8/F
1	T2CWA-1左	8/F
1	T2CWA-1右	8/F
1	T2CWN-1	8/F
1	T2CWM-2	8/F
1	T2CWM-1	8/F
1	T2CWL-2左	8/F
1	T2CWK-1左	8/F
1	T2CWJ-1左	8/F
1	T2CWJ-1右	8/F
15	合計	

廠用樣板，先做1件

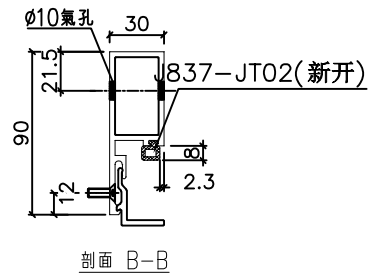
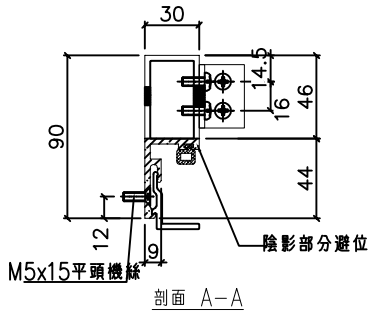
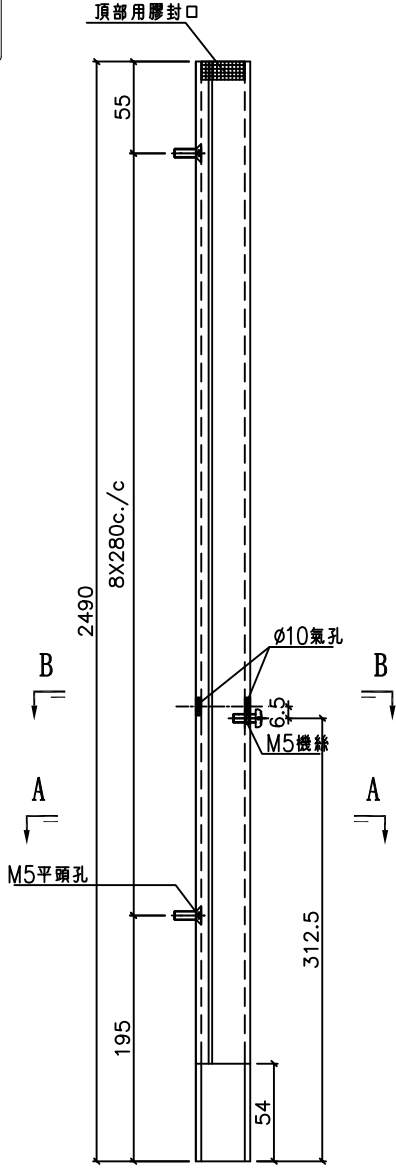
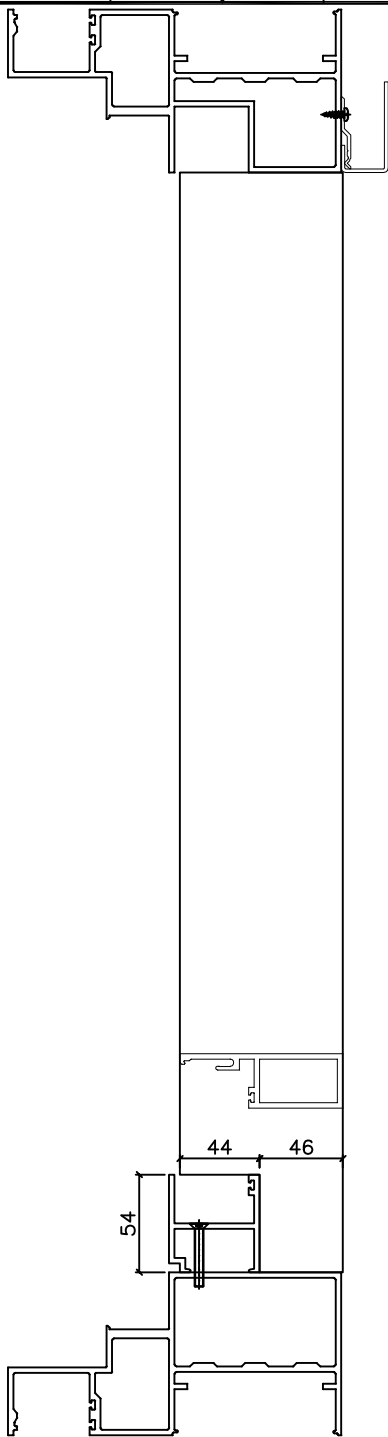

名稱	SD梗企扣料	制圖	謝永林	2019.01.05	修改		
材料	X85577	復核	謝永林	2019.01.20	日期		
顏色	EC-DG-S332054	批准			圖號	TD-M07	



美特鋁質有限公司  
MIDI Aluminium Fabricator Ltd.

工程號 J-837 地盤 觀塘裕民坊

數量	窗號	樓層位置
1	T2CWH-1左	8/F
1	T2CWG-2左	8/F
1	T2CWG-2右	8/F
1	T2CWE-2	8/F
1	T2CWE-1	8/F
1	T2CWC-1	8/F
1	T2CWA-1左	8/F
1	T2CWA-1右	8/F
1	T2CWN-1	8/F
1	T2CWM-2	8/F
1	T2CWM-1	8/F
1	T2CWL-2左	8/F
1	T2CWK-1左	8/F
1	T2CWJ-1左	8/F
1	T2CWJ-1右	8/F
15	: 合計	

廠用樣板，先做1件

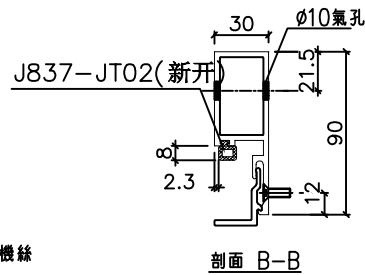
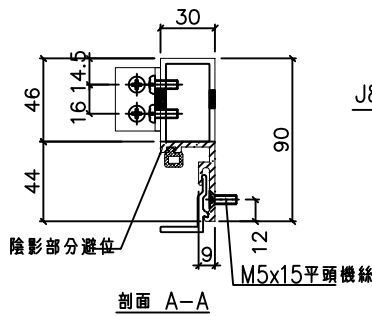
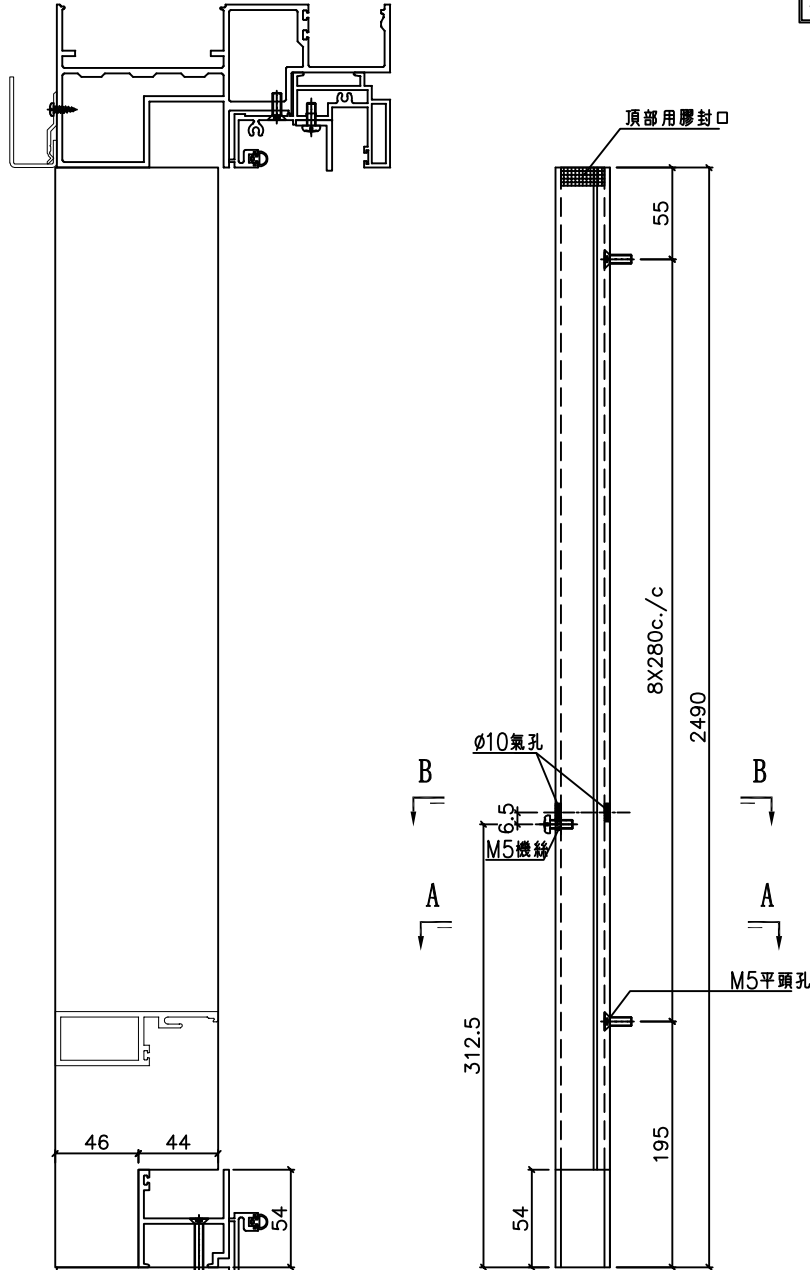

名稱	SD梗企扣料	制圖	謝永林	2019.01.05	修改		
材料	X85577	復核	謝永林	2019.01.20	日期		
顏色	EC-DG-S332054	批准			圖號	TD-M08	



美特鋁質有限公司  
MIDI Aluminium Fabricator Ltd.

工程號 J-837 | 地盤 觀塘裕民坊

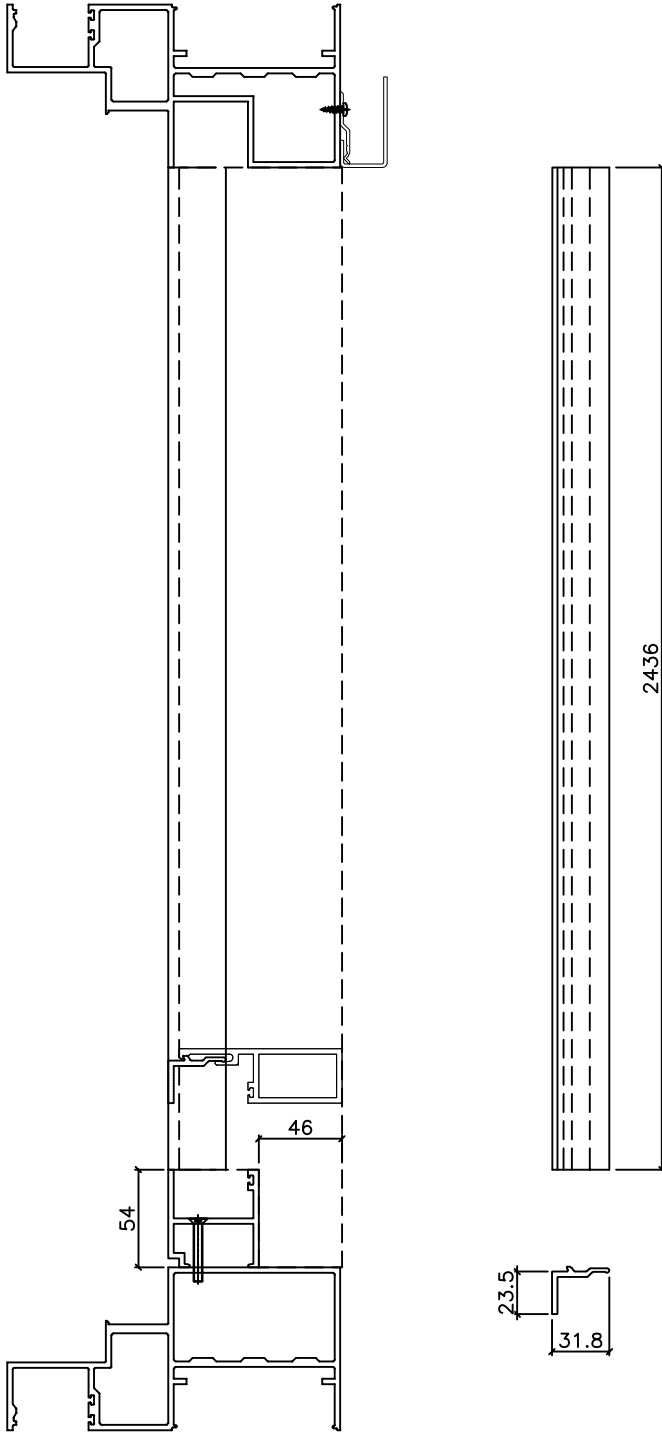

數量	窗號	樓層位置
1	T2CWH-1左	8/F
1	T2CWG-2左	8/F
1	T2CWG-2右	8/F
1	T2CWE-2	8/F
1	T2CWE-1	8/F
1	T2CWC-1	8/F
1	T2CWA-1左	8/F
1	T2CWA-1右	8/F
1	T2CWN-1	8/F
1	T2CWM-2	8/F
1	T2CWM-1	8/F
1	T2CWL-2左	8/F
1	T2CWK-1左	8/F
1	T2CWJ-1左	8/F
1	T2CWJ-1右	8/F
15	: 合計	

廠用樣板, 先做1件

數量	窗號	樓層位置
1	T2CWH-1左	8/F
1	T2CWG-2左	8/F
1	T2CWG-2右	8/F
1	T2CWE-2	8/F
1	T2CWE-1	8/F
1	T2CWC-1	8/F
1	T2CWA-1左	8/F
1	T2CWA-1右	8/F
1	T2CWN-1	8/F
1	T2CWM-2	8/F
1	T2CWM-1	8/F
1	T2CWL-2左	8/F
1	T2CWK-1左	8/F
1	T2CWJ-1左	8/F
1	T2CWJ-1右	8/F
15	: 合計	

廠用樣板, 先做1件

名稱	SD梗企扣角線	制圖	謝永林	2019.01.05	修改			
材料	X85576	復核	謝永林	2019.01.20	日期			
顏色	EC-DG-S332054	批准			圖號	TD-M09		



美特鋁質有限公司  
MIDI Aluminium Fabricator Ltd.

工程號 J-837 地盤 觀塘裕民坊

廠用樣板，先做1件

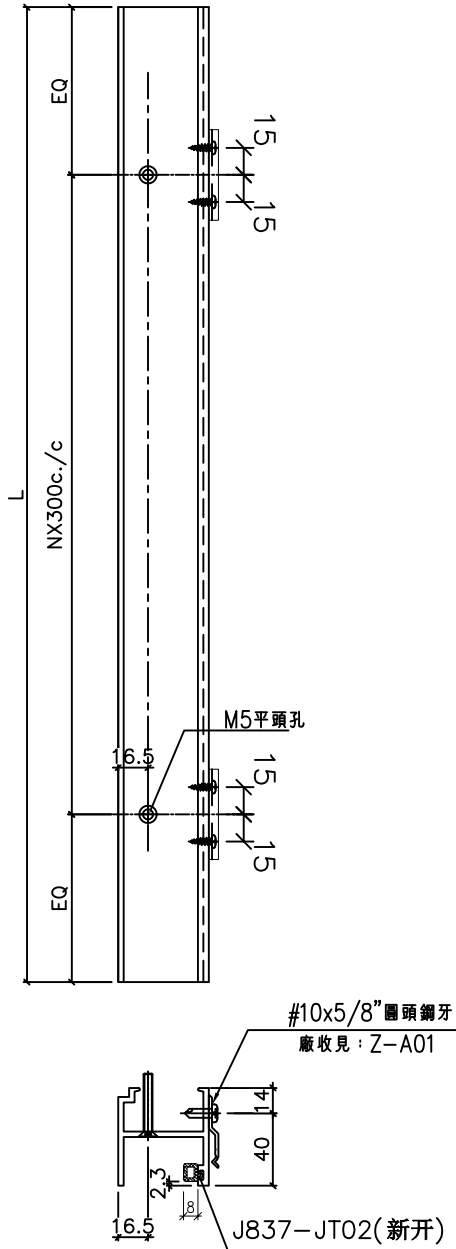

數量	L	M1	X	N1	EQ	右SD梗	窗号	樓層位置
1	817.5	300	X	2	108.75	907.5	T2CWH-1左	8/F
1	677.5	250	X	2	88.75	767.5	T2CWG-2左	8/F
1	845	300	X	2	122.5	935	T2CWG-2右	8/F
1	677.5	250	X	2	88.75	767.5	T2CWE-2	8/F
1	845	300	X	2	122.5	935	T2CWE-1	8/F
1	770	300	X	2	85	860	T2CWC-1	8/F
1	817.5	300	X	2	108.75	907.5	T2CWA-1左	8/F
1	1095	300	X	3	97.5	1185	T2CWA-1右	8/F
1	520	300	X	1	110	610	T2CWN-1	8/F
1	817.5	300	X	2	108.75	907.5	T2CWM-2	8/F
1	970	250	X	3	110	1060	T2CWM-1	8/F
1	602.5	230	X	2	71.25	692.5	T2CWL-2左	8/F
1	677.5	250	X	2	88.75	767.5	T2CWK-1左	8/F
1	615	250	X	2	57.5	705	T2CWJ-1左	8/F
1	570	230	X	2	55	660	T2CWJ-1右	8/F

名稱	SD梗框底橫	制圖	謝永林	2019.01.05	修改		
材料	X85574	復核	謝永林	2019.01.20	日期		
顏色	EC-DG-S332054	批准			圖號	TD-M10	



美特鋁質有限公司  
MIDI Aluminium Fabrication

工程號 J-837 地盤 觀塘裕民坊

數量	L	M1	X	N1	EQ	右SD 梗	窗号	樓層位置	隔熱棉鋁板 編號
1	757.5	300	X	2	78.75	907.5	T2CWH-1左	8/F	AG-SD-201
1	617.5	250	X	2	58.75	767.5	T2CWG-2左	8/F	AG-SD-203
1	785	300	X	2	92.5	935	T2CWG-2右	8/F	AG-SD-204
1	617.5	250	X	2	58.75	767.5	T2CWE-2	8/F	AG-SD-207
1	785	300	X	2	92.5	935	T2CWE-1	8/F	AG-SD-208
1	710	300	X	2	55	860	T2CWC-1	8/F	AG-SD-210
1	757.5	300	X	2	78.75	907.5	T2CWA-1左	8/F	AG-SD-213
1	1035	300	X	3	67.5	1185	T2CWA-1右	8/F	AG-SD-214
1	460	300	X	1	80	610	T2CWN-1	8/F	AG-SD-215
1	757.5	300	X	2	78.75	907.5	T2CWM-2	8/F	AG-SD-216
1	910	250	X	3	80	1060	T2CWM-1	8/F	AG-SD-217
1	542.5	230	X	2	41.25	692.5	T2CWL-2左	8/F	AG-SD-218
1	617.5	250	X	2	58.75	767.5	T2CWK-1左	8/F	AG-SD-220
1	555	250	X	2	27.5	705	T2CWJ-1左	8/F	AG-SD-222
1	510	230	X	2	25	660	T2CWJ-1右	8/F	AG-SD-223

廠用樣板，先做1件

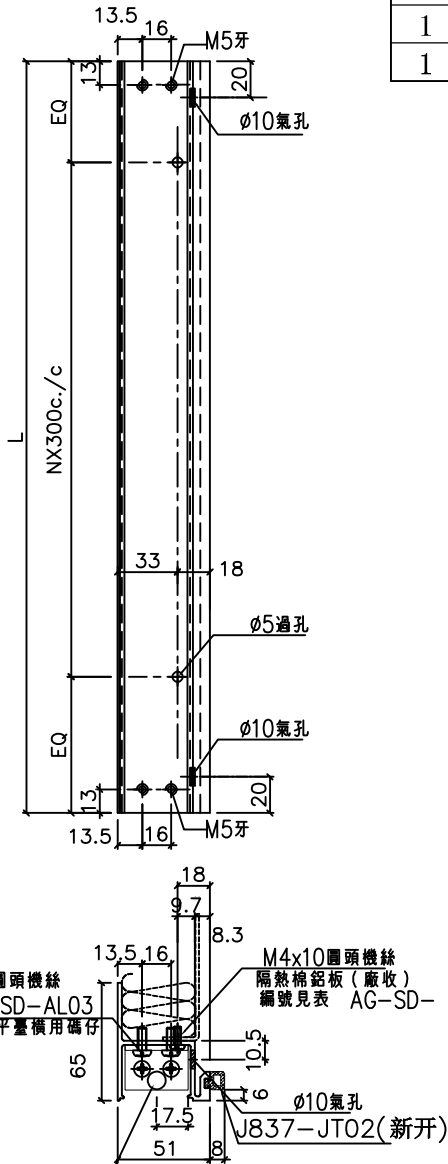

安裝碼仔，請注意：  
氣孔朝上（收于主企邊用）

名稱	SD平台橫料	制圖	謝永林	2019.01.05	修改		
材料	X85572	復核	謝永林	2019.01.20	日期		
顏色	EC-DG-S332054	批准			圖號	TD-M11	



美特鋁質有限公司  
MIDI Aluminium Fabricator Ltd.

工程號 J-837 | 地盤 | 觀塘裕民坊

廠用樣板，先做1件 →

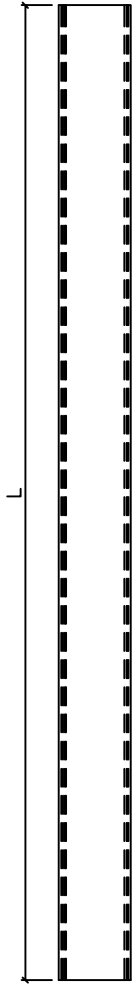

數量	L	右SD 梗	窗号	樓層位置
1	757.5	907.5	T2CWH-1左	8/F
1	617.5	767.5	T2CWG-2左	8/F
1	785	935	T2CWG-2右	8/F
1	617.5	767.5	T2CWE-2	8/F
1	785	935	T2CWE-1	8/F
1	710	860	T2CWC-1	8/F
1	757.5	907.5	T2CWA-1左	8/F
1	1035	1185	T2CWA-1右	8/F
1	460	610	T2CWN-1	8/F
1	757.5	907.5	T2CWM-2	8/F
1	910	1060	T2CWM-1	8/F
1	542.5	692.5	T2CWL-2左	8/F
1	617.5	767.5	T2CWK-1左	8/F
1	555	705	T2CWJ-1左	8/F
1	510	660	T2CWJ-1右	8/F

名稱	SD平台橫扣蓋	制圖	謝永林	2019.01.05	修改			
材料	X85578	復核	謝永林	2019.01.20	日期			
顏色	EC-DG-S332054	批准			圖號	TD-M12		



美特鋁質有限公司  
MIDI Aluminium Fabricator Ltd.

工程號 J-837 | 地盤 | 觀塘裕民坊

數量	窗號	樓層位置
1	T2CWH-1左	8/F
1	T2CWG-2左	8/F
1	T2CWG-2右	8/F
1	T2CWE-2	8/F
1	T2CWE-1	8/F
1	T2CWC-1	8/F
1	T2CWA-1左	8/F
1	T2CWA-1右	8/F
1	T2CWN-1	8/F
1	T2CWM-2	8/F
1	T2CWM-1	8/F
1	T2CWL-2左	8/F
1	T2CWK-1左	8/F
1	T2CWJ-1左	8/F
1	T2CWJ-1右	8/F
15	合計	

廠用樣板，先做1件

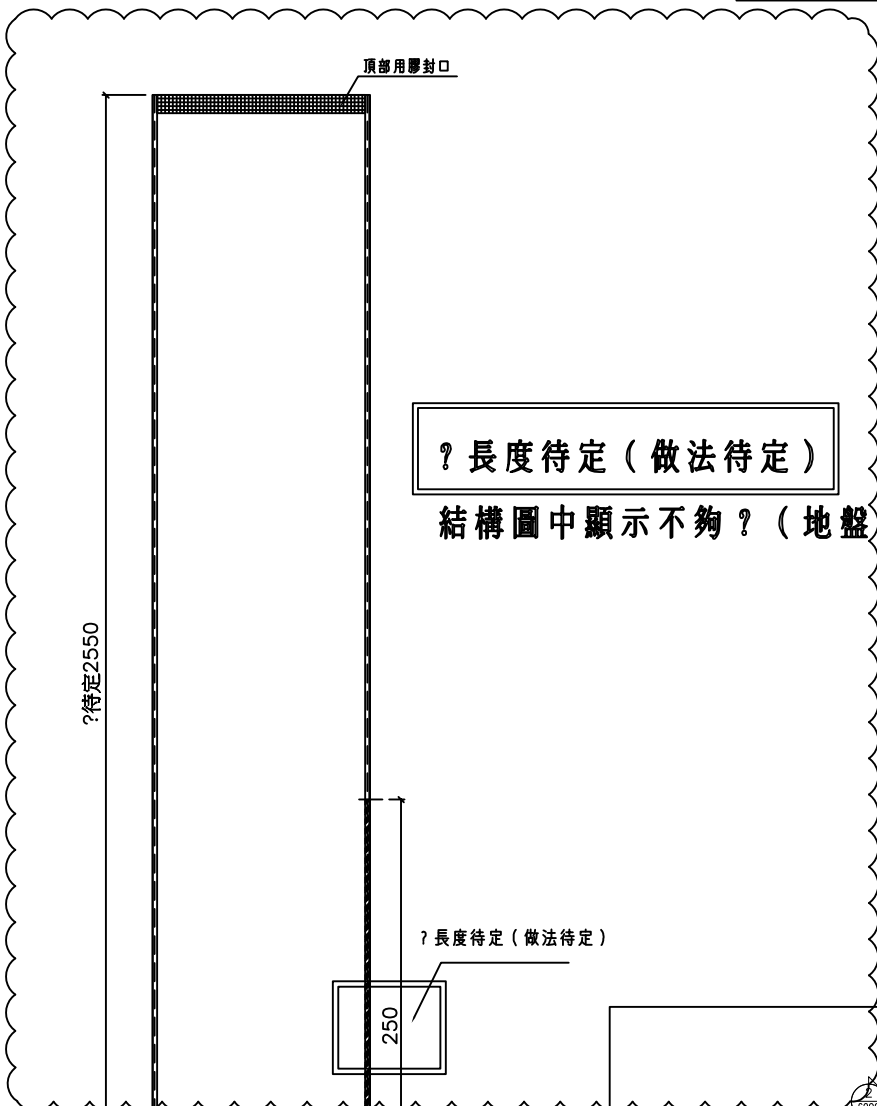

? 長度待定 (做法待定)

結構圖中顯示不夠? (地盤需要復尺寸)

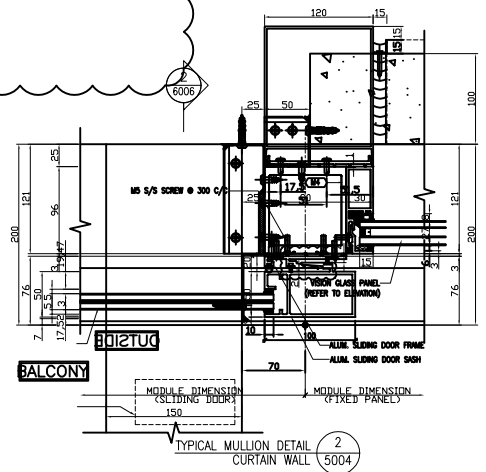
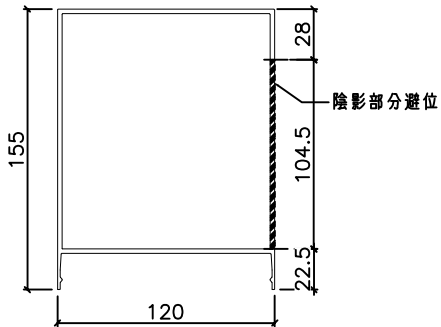

SD中柱扣蓋安裝示意圖

名稱	SD中柱扣蓋	制圖	謝永林	2019.01.05	修改		
材料	X85586	復核	謝永林	2019.01.20	日期		
顏色	EC-DG-S332054	批准			圖號	TD-M13	





美特鋁質有限公司  
MIDI Aluminium Fabricator Ltd.

工程號 J-837 地盤 觀塘裕民坊

數量	窗號	樓層位置
1	T2CWH-1左	8/F
1	T2CWG-2左	8/F
1	T2CWG-2右	8/F
1	T2CWE-2	8/F
1	T2CWE-1	8/F
1	T2CWC-1	8/F
1	T2CWA-1左	8/F
1	T2CWA-1右	8/F
1	T2CWN-1	8/F
1	T2CWM-2	8/F
1	T2CWM-1	8/F
1	T2CWL-2左	8/F
1	T2CWK-1左	8/F
1	T2CWJ-1左	8/F
1	T2CWJ-1右	8/F
15	: 合計	



名稱	SD勾企料	制圖	謝永林	2019.01.05	修改		
材料	X85582	復核	謝永林	2019.01.20	日期		
顏色	EC-DG-S332054	批准			圖號	SD-M02	



美特鋁質有限公司  
MIDI Aluminium Fabricator Ltd.

工程號 J-837 地盤 觀塘裕民坊

廠用樣板，先做1件

數量	L	窗号	樓層位置	左SD
1	1155.3	T2CWH-1左	8/F	1170
1	1155.3	T2CWG-2左	8/F	1170
1	1355.3	T2CWG-2右	8/F	1370
1	1155.3	T2CWE-2	8/F	1170
1	1355.3	T2CWE-1	8/F	1370
1	1355.3	T2CWC-1	8/F	1370
1	1105.3	T2CWA-1左	8/F	1120
1	1505.3	T2CWA-1右	8/F	1520
1	1355.3	T2CWN-1	8/F	1370
1	1105.3	T2CWM-2	8/F	1120
1	1505.3	T2CWM-1	8/F	1520
1	1080.3	T2CWL-2左	8/F	1095
1	1355.3	T2CWK-1左	8/F	1370
1	1242.8	T2CWJ-1左	8/F	1258
1	1355.3	T2CWJ-1右	8/F	1370

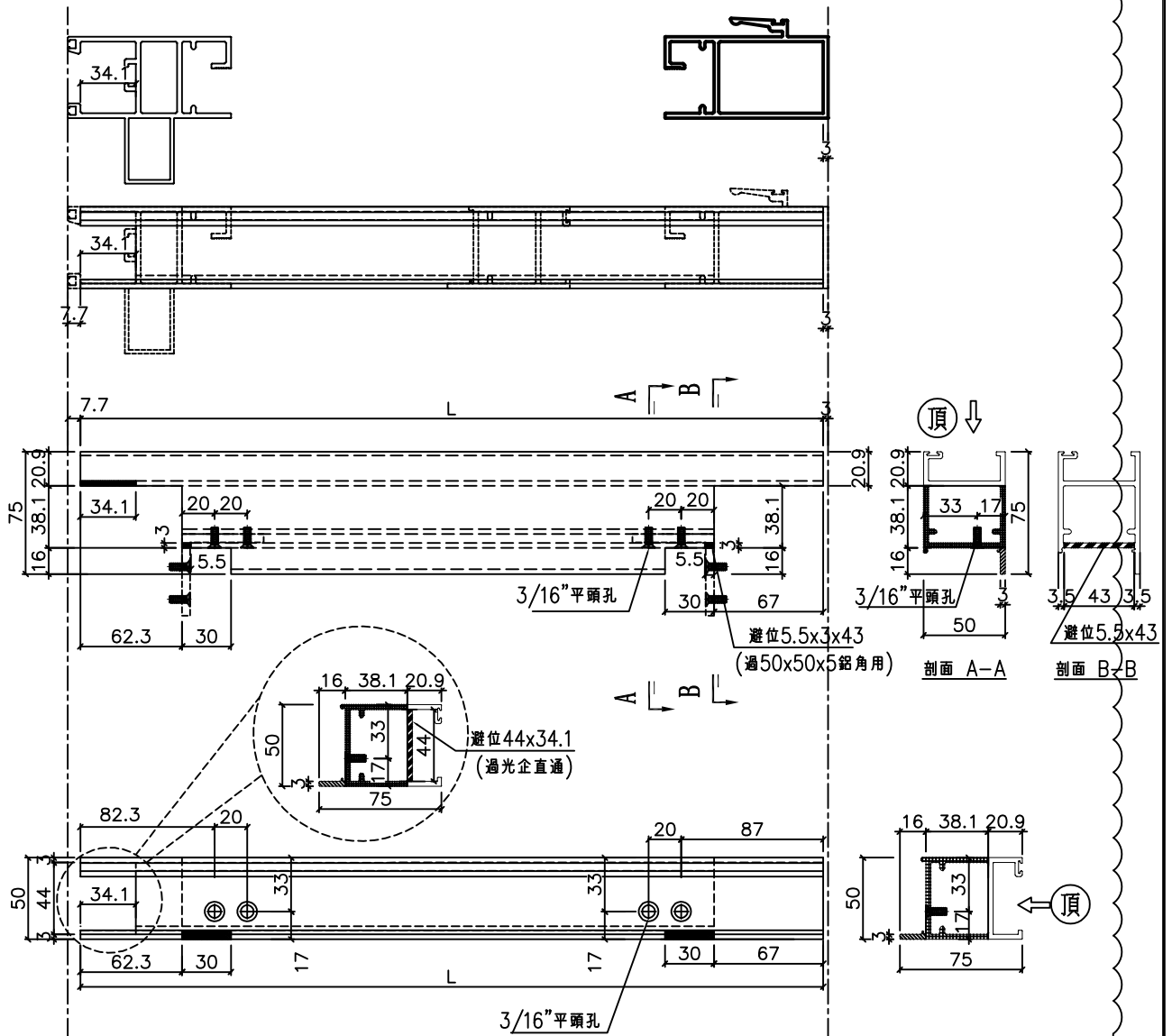

名稱	SD玉頂橫	制圖	謝永林	2019.01.05	修改		
材料	X85585	復核	謝永林	2019.01.20	日期		
顏色	EC-DG-S332054	批准			圖號	SD-M03	





美特鋁質有限公司  
MIDI Aluminium Fabricator Ltd.

工程號

J-837

地盤

觀塘裕民坊

廠用樣板，先做1件

數量	L	L/4	窗号	樓層位置	左SD
1	966	241.5	T2CWH-1左	8/F	1170
1	966	241.5	T2CWG-2左	8/F	1170
1	1166	291.5	T2CWG-2右	8/F	1370
1	966	241.5	T2CWE-2	8/F	1170
1	1166	291.5	T2CWE-1	8/F	1370
1	1166	291.5	T2CWC-1	8/F	1370
1	916	229	T2CWA-1左	8/F	1120
1	1316	329	T2CWA-1右	8/F	1520
1	1166	291.5	T2CWN-1	8/F	1370
1	916	229	T2CWM-2	8/F	1120
1	1316	329	T2CWM-1	8/F	1520
1	891	222.75	T2CWL-2左	8/F	1095
1	1166	291.5	T2CWK-1左	8/F	1370
1	1053.5	263.375	T2CWJ-1左	8/F	1257.5
1	1166	291.5	T2CWJ-1右	8/F	1370

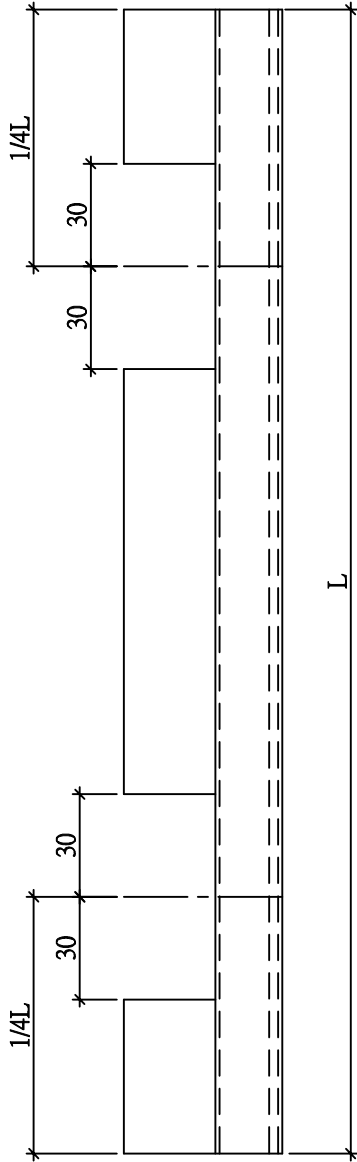

放墊塊用  
陰影部分避位

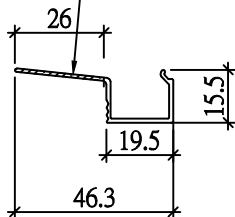

每副門玉 / 1支玻璃線底部

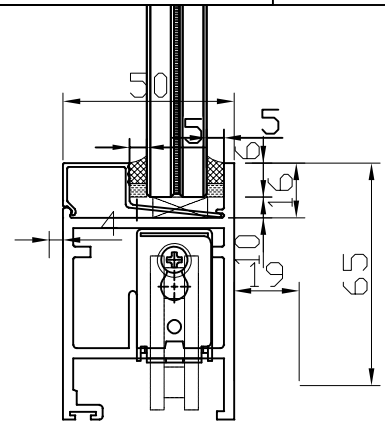

玻璃線底部放墊塊示意圖

名稱	SD玉橫玻璃線	制圖	謝永林	2019.01.05	修改			
材料	X85621	復核	謝永林	2019.01.20	日期			
顏色	EC-DG-S332054	批准			圖號	SD-M06		



美特鋁質有限公司  
MIDI Aluminium Fabricator Ltd.

工程號 J-837 | 地盤 | 觀塘裕民坊

工廠用

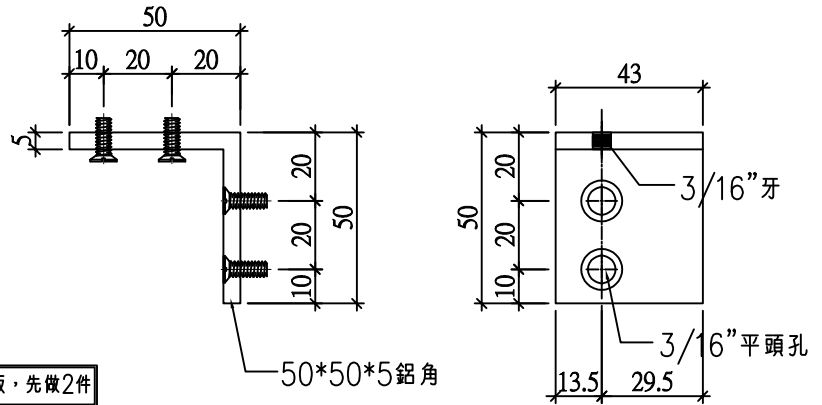

圖號：SD-AL01

數量：50支

位置：趟門玉組裝用碼仔

廠用樣板，先做2件

工廠用

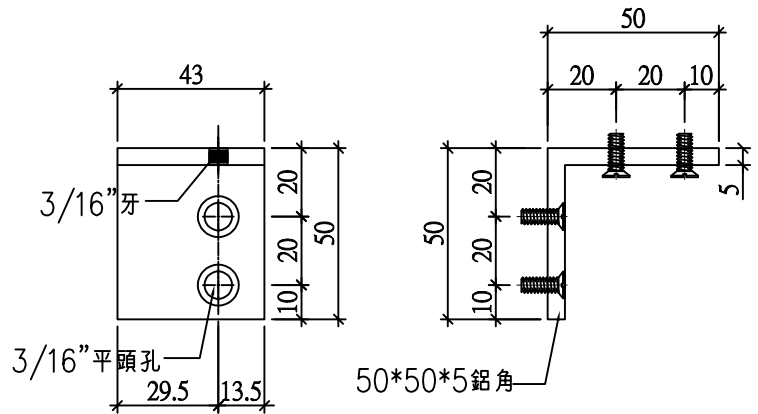

圖號：SD-AL02

數量：50支

位置：趟門玉組裝用碼仔

廠用樣板，先做2件

工廠用

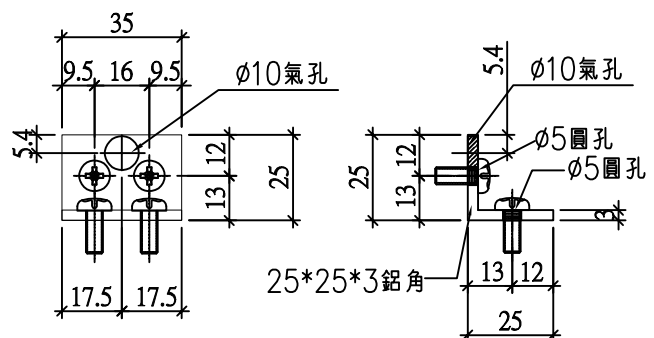

圖號：SD-AL03

數量：50支

位置：趟門梗框平臺橫用碼仔

此為樣板，先做2件

廠用

名稱	趟門組裝鋁碼加工圖	制圖	謝永林	2019.01.05	修改		
材料	50*50*5/25*25*3鋁角	復核	謝永林	2019.01.20	日期		
顏色	MILL	批准			圖號	SD-AL01	



美特鋁質有限公司  
MIDI Aluminium Fabricator Ltd.

工程號 J-837 | 地盤 | 觀塘裕民坊

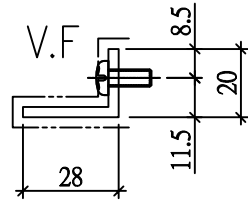
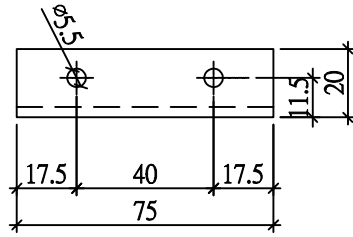

圖號：	SD-AL04
數量：	75支
位置：	趟門防盜碼仔

← 廠用樣板，先做3件

名稱	鋁角加工圖	制圖	謝永林	2019.01.05	修改			
材料	28*20*3鋁角	復核	謝永林	2019.01.20	日期			
顏色	EC-DG-S332054	批准			圖號	SD-AL04		



美特鋁質有限公司  
MIDI Aluminium Fabricator Ltd.

工程號 J-837 | 地盤 | 觀塘裕民坊

物料編號	數量	
Z-A01	210	

工廠用

← 廠用樣板，先做10件

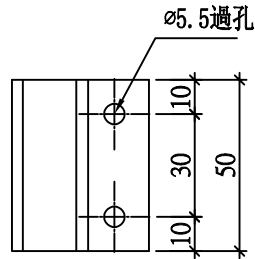

#10x5/8"圓頭鋼牙

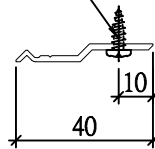

名稱	Z字碼	制圖	謝永林	2019.01.05	修改		
材料	X84589	復核	謝永林	2019.01.20	日期		
顏色	MILL	批准			圖號	Z-A01	





美特鋁質 有限公司  
MIDI Aluminium Fabricator Ltd.

工程號

J-837

地盤

觀塘裕民坊

數量	窗號	樓層位置
1	T2CWH-1左	8/F
1	T2CWG-2左	8/F
1	T2CWG-2右	8/F
1	T2CWE-2	8/F
1	T2CWE-1	8/F
1	T2CWC-1	8/F
1	T2CWA-1左	8/F
1	T2CWA-1右	8/F
1	T2CWN-1	8/F
1	T2CWM-2	8/F
1	T2CWM-1	8/F
1	T2CWL-2左	8/F
1	T2CWK-1左	8/F
1	T2CWJ-1左	8/F
1	T2CWJ-1右	8/F
15	合計	

廠用樣板，先做1件

左開門玉高度(2516)用

門玉寬度

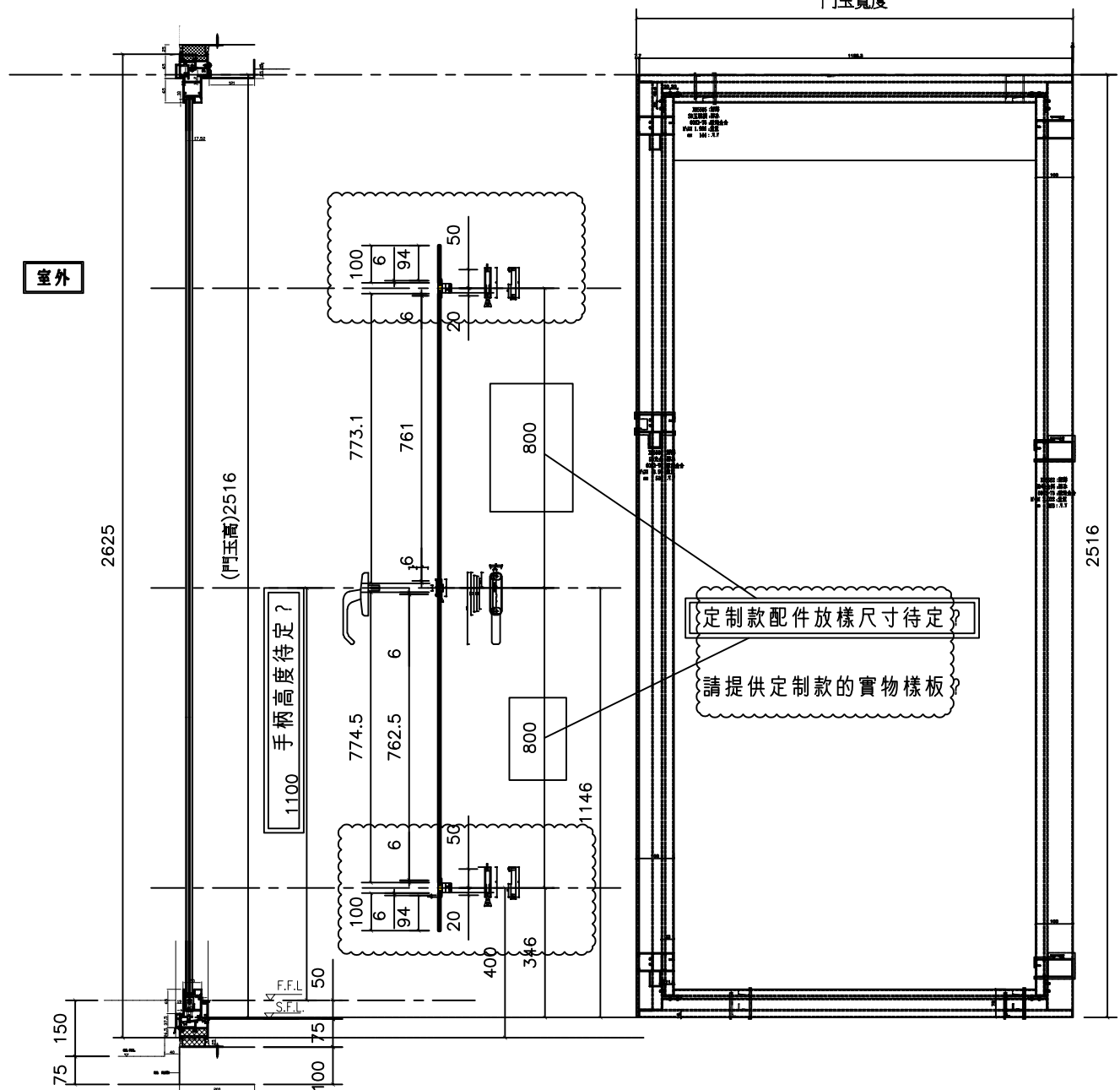

名稱	趟門玉拉手連幹放樣圖	制圖	謝永林	2019.01.05	修改		
材料	X85657	復核	謝永林	2019.01.20	日期		
顏色	EC-DG-S332054 (3塗)	批准			圖號	SD-FY-01	



<h1>工作聯絡單</h1>	表格編號		MIDI QR-006	
	版本	A	頁碼	1/1

文件編號	T1-1723	發出日期	2018.12.25
發文部門	工程部	頁數	1

受文部門：

東莞工廠：  
葉生    積哥    工程部    技術部    質檢部    生產部  
倉務部    採購部    行政部    財務部    生產統籌部

香港公司：  
繆生    施哥    胡哥    FranKie    Maggie    林哥  
Eric

文件類型：  
急件    密件    請批示    請回覆    請處理    請傳閱

文件主題：  
 ↓837 T2-CW-E2 丁肉樣板拆圖

聯絡內容

依IT內現有樣板，增加頂部、底部兩片料，斷口與分格實際樣式，增加橫空料，與附加料拆圖，請即可安排生產，以便觀測之效果，便于附加料的大貨生產，謝謝！

李伍盾

發文人	謝永林	審核人		批准人	
-----	-----	-----	--	-----	--

圖則登記表  
DRAWING REGISTER

工程名稱 Project Title: 觀塘裕民坊 (T2CW-E-2) 樣板  
工廠樣板

工程編號 Project No: J-837

接收日期 Receiving Date (適用於客戶圖則)

年										
月										
日										

分發予 Distributed To

發出日期 Issued Date

年	18									
月	12									
日	24									

圖則編號 Drg. No.	圖則名稱 Drawing Title
SD-ML02	雙生企加工圖
G-MS05	生梗企加工圖
G-MS06	生梗企加工圖
SD-ML01a	SD中企(外凹)加工圖
SD-ML02a	雙生企加工圖
UN-SD207a	生梗橫加工圖
UN-T205a	雙梗橫(外凸)加工圖
UN-R02b	雙梗橫(外凸)加工圖
UN-SE1	雙生托加工圖
UN-SR2	生窗玉組裝圖
UN-SR2-1	生玉料加工圖
UN-SR2-2	生玉料加工圖
UN-SR2-3	生玉料加工圖
UN-SR2-4	生玉料加工圖
837-SR1	多點鎖放樣圖
UN-KG02	窗玉玻璃扣蓋加工圖
UN-KG02R	窗玉玻璃扣蓋加工圖
UN-AG01	窗玉玻璃扣蓋加工圖
UN-AG01R	窗玉玻璃扣蓋加工圖
ZX-XC01	玻璃扣蓋加工圖
ZX-XC01R	玻璃扣蓋加工圖
ZS-KC2	框橫料扣蓋加工圖
ZS-S01b	生梗企單玻扣蓋
ZS-S01bR	生梗企單玻扣蓋
ZS-S01d	生梗企單玻扣蓋

修訂編號  
Revision No.

1	-									
2	-									
3	-									
4	-									
5	-									
6	-									
7	-									
8	-									
9	-									
10	-									
11	-									
12	-									
13	-									
14	-									
15	-									
16	-									
17	-									
18	-									
19	-									
20	-									
21	-									
22	-									
23	-									
24	-									
25	-									

圖則登記表  
DRAWING REGISTER

工程名稱 Project Title: 觀塘裕民坊 (T2CW-E-2) 樣板  
工廠樣板

工程編號 Project No: J-837

接收日期 Receiving Date (適用於客戶圖則)

年									
月									
日									

分發予 Distributed To

發出日期 Issued Date

年	18								
月	12								
日	24								

圖則編號 Drg. No.	圖則名稱 Drawing Title
ZS-S01dR	生梗企單玻扣蓋
ZS-BG1	生梗企雙玻扣蓋
ZS-BG1R	生梗企雙玻扣蓋
UN-AM1a	單玻插線加工圖
UN-AM1aR	單玻插線加工圖
UN-HM1	單玻插線加工圖
UN-HM205	單玻插線加工圖
UN-HM207S	單玻插線加工圖
UN-DM1b	生梗企單玻加工圖
UN-DM1bR	生梗企單玻加工圖
UN-DM1d	生梗企單玻加工圖
UN-DM1dR	生梗企單玻加工圖
UN-SM1	生梗企雙玻加工圖
UN-SM1R	生梗企雙玻加工圖
UN-LB1	拉巴加工圖
UN-LC1	欄河槽加工圖
UN-LC2	欄河槽加工圖
KM-DB1	墊巴加工圖
KM-DB7R	墊巴加工圖
SC-AL01	鋁角加工圖
SC-AL02	鋁角加工圖
SC-AL03	鋁角加工圖
SC-AL04	鋁角加工圖
W-TX2	生梗企套芯加工圖
W-TX2R	生梗企套芯加工圖

修訂編號 Revision No.									
26	-								
27	-								
28	-								
29	-								
30	-								
31	-								
32	-								
33	-								
34	-								
35	-								
36	-								
37	-								
38	-								
39	-								
40	-								
41	-								
42	-								
43	-								
44	-								
45	-								
46	-								
47	-								
48	-								
49	-								
50	-								

圖則登記表  
DRAWING REGISTER

<table border="1" style="width: 100%; border-collapse: collapse;"> <tr> <td style="padding: 2px;">工程名稱 Project Title: <b>觀塘裕民坊 (T2CW-E-2) 樣板</b> 工廠樣板</td> <td rowspan="2" style="text-align: center; vertical-align: middle;">年 月 日</td> <td colspan="10" style="text-align: center;">接收日期 Receiving Date (適用於客戶圖則)</td> </tr> <tr> <td style="padding: 2px;">工程編號 Project No: <b>J-837</b></td> <td style="width: 10%;"></td><td style="width: 10%;"></td><td style="width: 10%;"></td><td style="width: 10%;"></td><td style="width: 10%;"></td><td style="width: 10%;"></td><td style="width: 10%;"></td><td style="width: 10%;"></td><td style="width: 10%;"></td><td style="width: 10%;"></td><td style="width: 10%;"></td> </tr> <tr> <td style="padding: 2px; text-align: center;">分發予 Distributed To</td> <td rowspan="3" style="text-align: center; vertical-align: middle;">年 月 日</td> <td colspan="10" style="text-align: center;">發出日期 Issued Date</td> </tr> <tr> <td style="padding: 2px;"></td> <td style="width: 10%; text-align: center;">18</td><td style="width: 10%;"></td><td style="width: 10%;"></td><td style="width: 10%;"></td><td style="width: 10%;"></td><td style="width: 10%;"></td><td style="width: 10%;"></td><td style="width: 10%;"></td><td style="width: 10%;"></td><td style="width: 10%;"></td><td style="width: 10%;"></td> </tr> <tr> <td style="padding: 2px;"></td> <td style="width: 10%; text-align: center;">12</td><td style="width: 10%;"></td><td style="width: 10%;"></td><td style="width: 10%;"></td><td style="width: 10%;"></td><td style="width: 10%;"></td><td style="width: 10%;"></td><td style="width: 10%;"></td><td style="width: 10%;"></td><td style="width: 10%;"></td><td style="width: 10%;"></td> </tr> <tr> <td style="padding: 2px;"></td> <td style="width: 10%; text-align: center;">24</td><td style="width: 10%;"></td><td style="width: 10%;"></td><td style="width: 10%;"></td><td style="width: 10%;"></td><td style="width: 10%;"></td><td style="width: 10%;"></td><td style="width: 10%;"></td><td style="width: 10%;"></td><td style="width: 10%;"></td><td style="width: 10%;"></td> </tr> </table>	工程名稱 Project Title: <b>觀塘裕民坊 (T2CW-E-2) 樣板</b> 工廠樣板	年 月 日	接收日期 Receiving Date (適用於客戶圖則)										工程編號 Project No: <b>J-837</b>												分發予 Distributed To	年 月 日	發出日期 Issued Date											18												12												24												修訂編號 Revision No.									
工程名稱 Project Title: <b>觀塘裕民坊 (T2CW-E-2) 樣板</b> 工廠樣板	年 月 日		接收日期 Receiving Date (適用於客戶圖則)																																																																																
工程編號 Project No: <b>J-837</b>																																																																																			
分發予 Distributed To	年 月 日	發出日期 Issued Date																																																																																	
		18																																																																																	
		12																																																																																	
	24																																																																																		
<table border="1" style="width: 100%; border-collapse: collapse;"> <thead> <tr> <th style="width: 20%;">圖則編號 Drg. No.</th> <th style="width: 60%;">圖則名稱 Drawing Title</th> <th style="width: 10%;"></th> <th style="width: 10%;"></th> <th style="width: 10%;"></th> <th style="width: 10%;"></th> <th style="width: 10%;"></th> <th style="width: 10%;"></th> <th style="width: 10%;"></th> <th style="width: 10%;"></th> <th style="width: 10%;"></th> <th style="width: 10%;"></th> </tr> </thead> <tbody> <tr> <td style="text-align: center;">W-TX2D</td> <td>生梗企套芯加工圖</td> <td style="text-align: center;">51</td> <td style="text-align: center;">-</td> <td></td><td></td><td></td><td></td><td></td><td></td><td></td><td></td> </tr> <tr> <td style="text-align: center;">W-TX2DR</td> <td>生梗企套芯加工圖</td> <td style="text-align: center;">52</td> <td style="text-align: center;">-</td> <td></td><td></td><td></td><td></td><td></td><td></td><td></td><td></td> </tr> <tr> <td style="text-align: center;">W-TX3</td> <td>雙梗企套芯加工圖</td> <td style="text-align: center;">53</td> <td style="text-align: center;">-</td> <td></td><td></td><td></td><td></td><td></td><td></td><td></td><td></td> </tr> <tr> <td style="text-align: center;">837-CW-2204</td> <td>位置圖</td> <td style="text-align: center;">54</td> <td style="text-align: center;">-</td> <td></td><td></td><td></td><td></td><td></td><td></td><td></td><td></td> </tr> </tbody> </table>	圖則編號 Drg. No.	圖則名稱 Drawing Title											W-TX2D	生梗企套芯加工圖	51	-									W-TX2DR	生梗企套芯加工圖	52	-									W-TX3	雙梗企套芯加工圖	53	-									837-CW-2204	位置圖	54	-																															
圖則編號 Drg. No.	圖則名稱 Drawing Title																																																																																		
W-TX2D	生梗企套芯加工圖	51	-																																																																																
W-TX2DR	生梗企套芯加工圖	52	-																																																																																
W-TX3	雙梗企套芯加工圖	53	-																																																																																
837-CW-2204	位置圖	54	-																																																																																



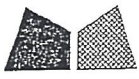

工程號

J-837

地盤

觀塘裕民坊

數量	位置	樓層
1	T2CW-E-2	樣板

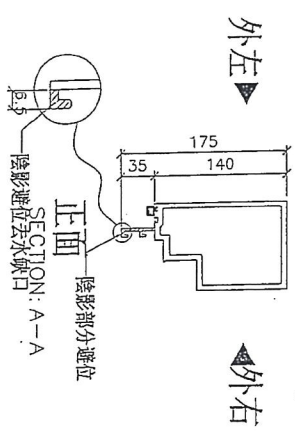
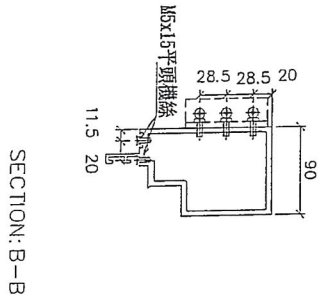
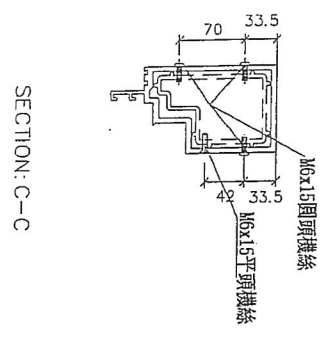
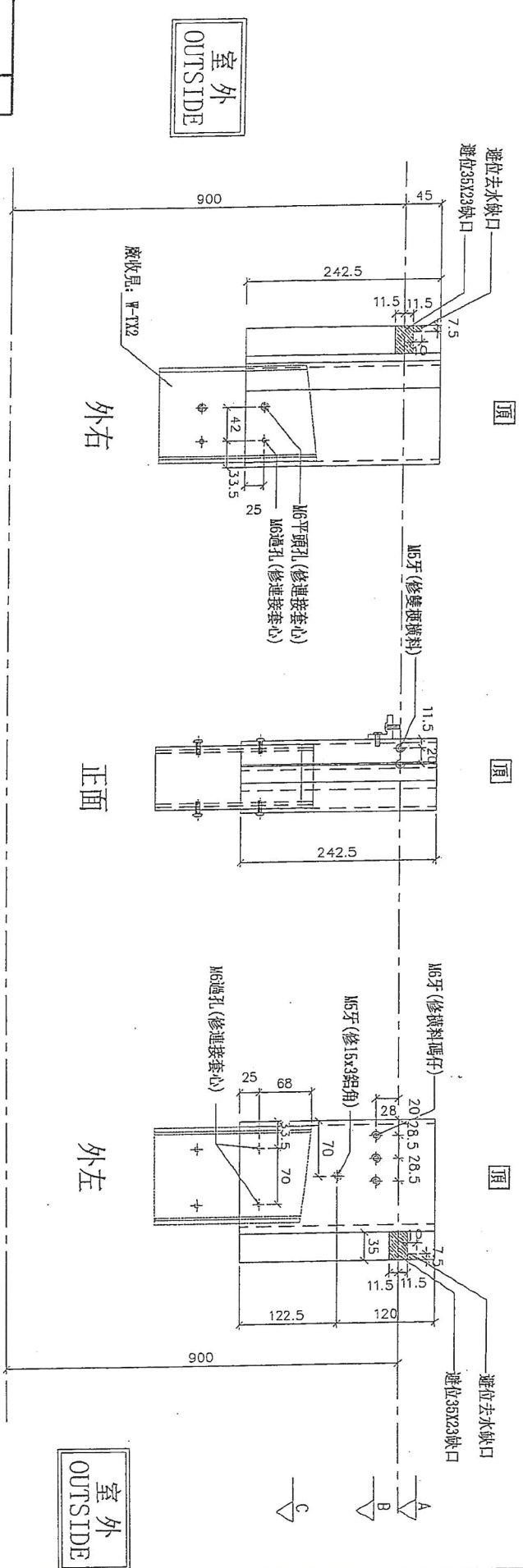

名稱	生梗料	制圖	邱紅	2018.12.20	修改	
材料	X85546	復核	謝永林	2018.12.21	日期	
顏色	EC-DG-S332054 (3塗)	批准			圖號	G-MS05



美特鋁質有限公司  
MIDI Aluminium Fabricator Ltd.

工程號 J-837 地盤 觀塘裕民坊

數量	位置	樓層
1	T2CW-E-2	樣板

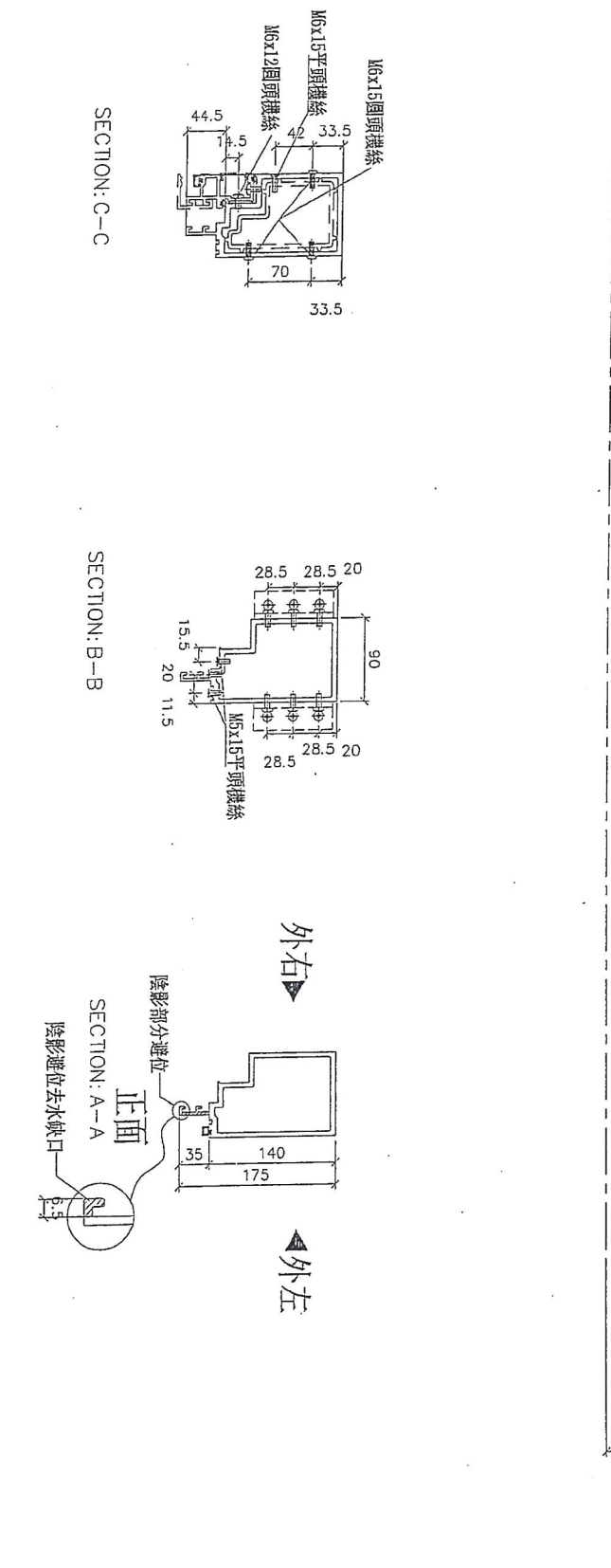

名稱	生梗料	制圖	邱紅	2018.12.20	修改	
材料	X85546	復核	謝永林	2018.12.21	日期	
顏色	EC-DG-S332054 (3塗)	批準			圖號	G-MS06



工程號

J-837

地盤

觀塘裕民坊

數量	位置	樓層
1	T2CW-E-2	樣板

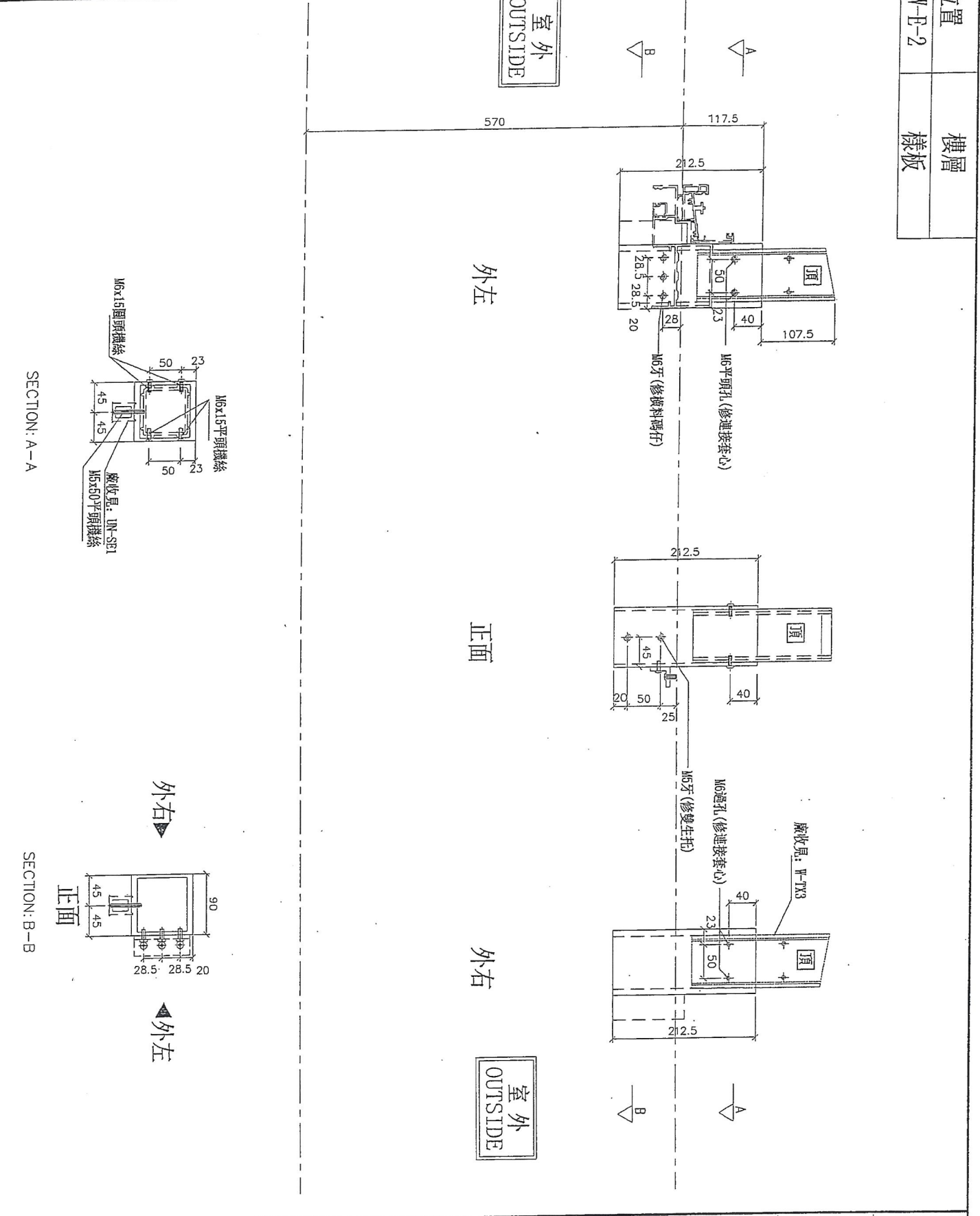

SECTION: A-A

SECTION: B-B

名稱	SD中企 (外凹)	制圖	邱紅	2018.12.20	修改	
材料	X85548	復核	謝永林	2018.12.21	日期	
顏色	EC-DG-S332054 (3塗)	批准			圖號	SD-ML01a



工程號

J-837

地盤

觀塘裕民坊

數量	位置	樓層
1	T2CW-E-2	樣板

室外  
OUTSIDE

外左

正面

外右

室外  
OUTSIDE

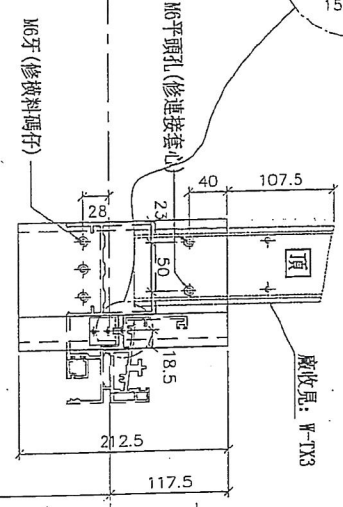
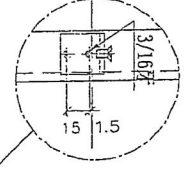
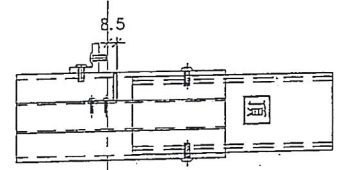
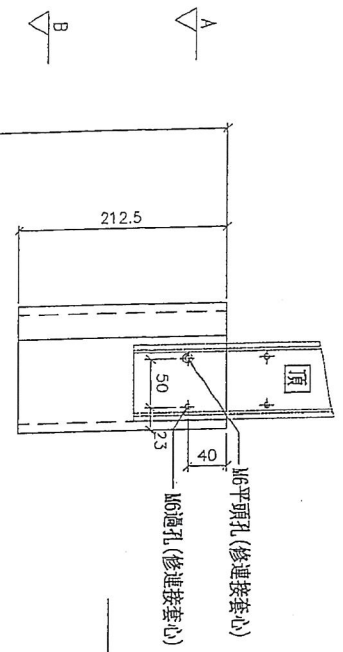
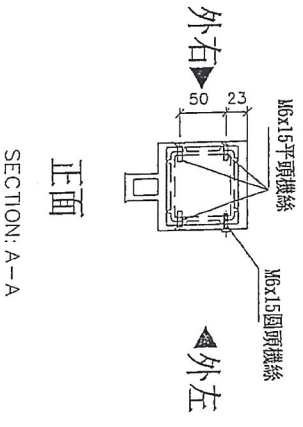
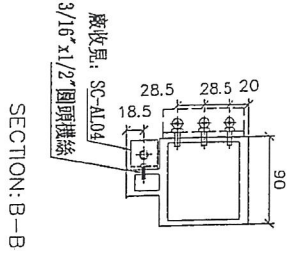

名稱	雙生企	制圖	邱紅	2018.12.20	修改		
材料	X85547	復核	謝永林	2018.12.21	日期		
顏色	EC-DG-S332054 (3塗)	批准			圖號	SD-ML02a	

物料編號	L	數量	M	X	N	A	分格尺寸	使用位置	覆收管板托架編號	樓層
N-SD207a	752.5	1	250	X	2	126.25	767.5	T2CW-E-2	UN-HT207aS	樓板

\*注意：  
螺絲鑽平頭孔事宜，請留意M5及3/16"螺絲沉頭 (90° X  $\phi$ 10)，供修螺絲后剛膠用

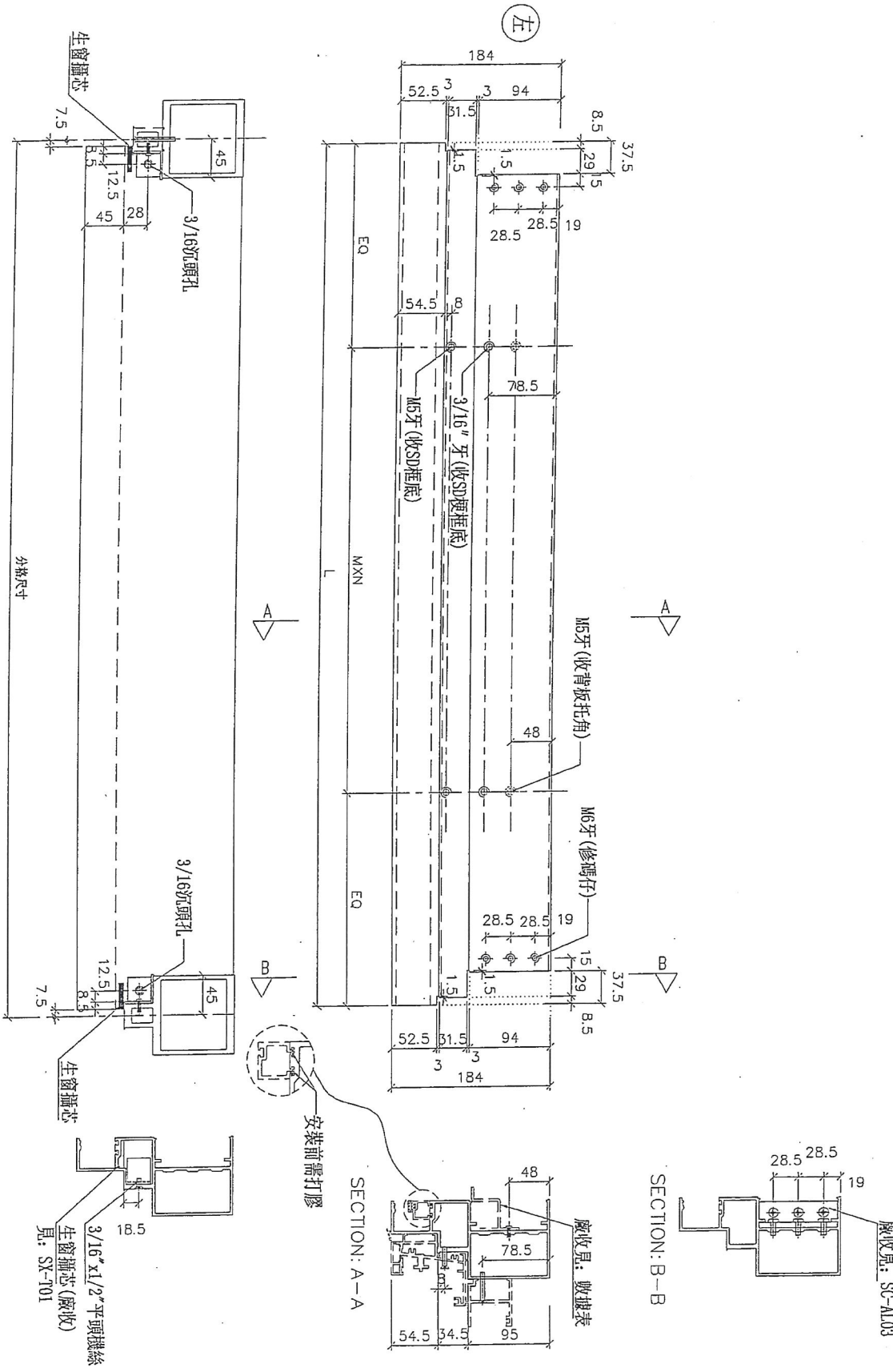

名稱	生梗橫料	制圖	邱紅	2018.12.20	修改	
材料	X85553	復核	謝永林	2018.12.21	日期	
顏色	EC-DG-S332054 (3塗)	批准			圖號	UN-SD207a



美特鋁質有限公司  
MIDI Aluminium Fabricator Ltd.

工程號	J-837	地盤	觀塘裕民坊
-----	-------	----	-------

\*注意:  
螺絲鑽平頭孔事宜, 請留意M5及3/16"要  
沉頭 (90° X Ø10), 供修螺絲后喇膠用

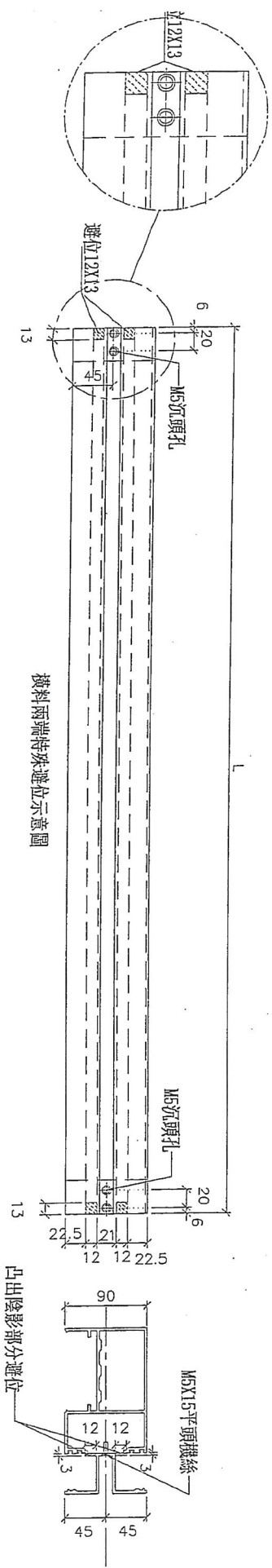
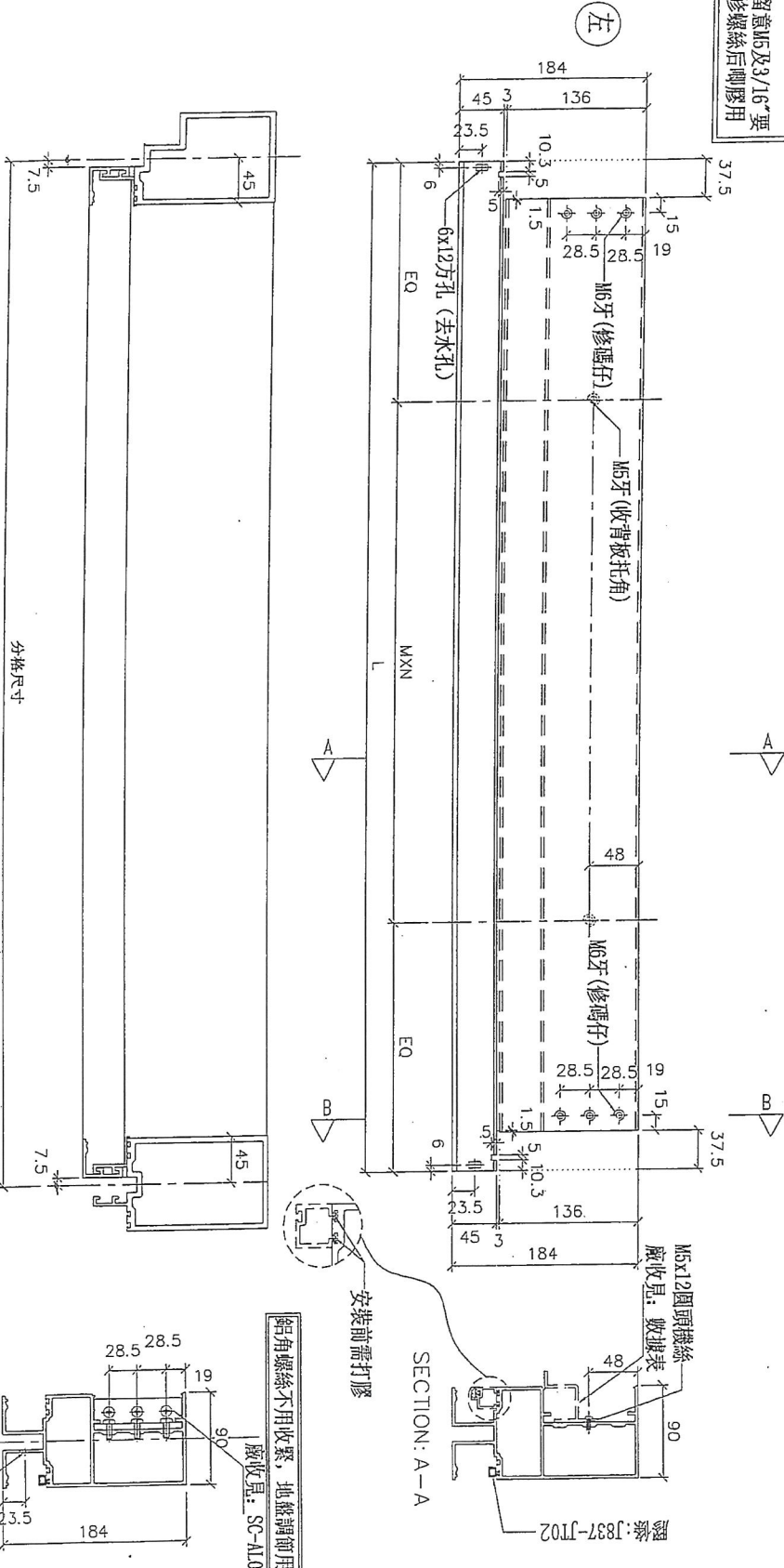

鋁角螺絲不用收緊, 地盤調節用  
廠收單: SC-A103

安裝前需打膠

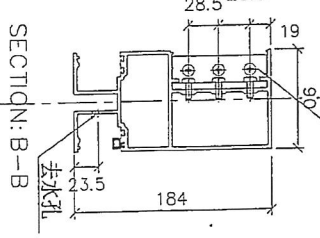

物料編號	L	數量	M	X	N	EQ	分格尺寸	使用位置	鋼板托架編號	樓層
JN-T205a	1102.5	1	300	X	3	101.25	1117.5	T2CW-E-2	UN-HT205a	樓層

名稱	雙梗橫料 (外凸)	制圖	邱紅	2018.12.10	修改	
材料	X85552	復核	謝永林	2018.12.13	日期	
顏色	EC-DG-S332054 (3塗)	批准			圖號	UN-T205a





美特鋁質有限公司  
MIDI Aluminium Fabricator Ltd.

物料編號	數量	分格尺寸	使用位置	樓層
UN-SE1	1	570	T2CW-E-2	樣板

工程號	J-837	地盤	觀塘裕民坊
-----	-------	----	-------

\*注意:  
螺絲鑽平頭孔事宜, 請留意M5及3/16"要  
沉頭 (90° X  $\phi$ 10), 供修螺絲后唧膠用

工廠用

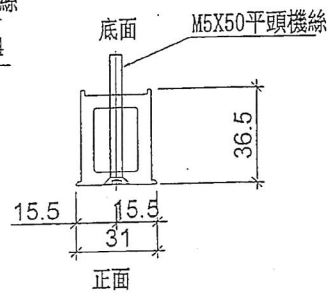
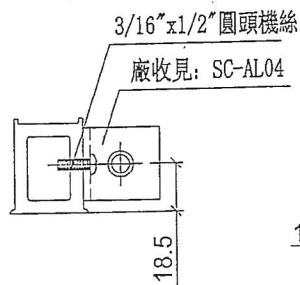
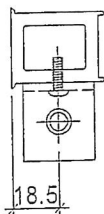
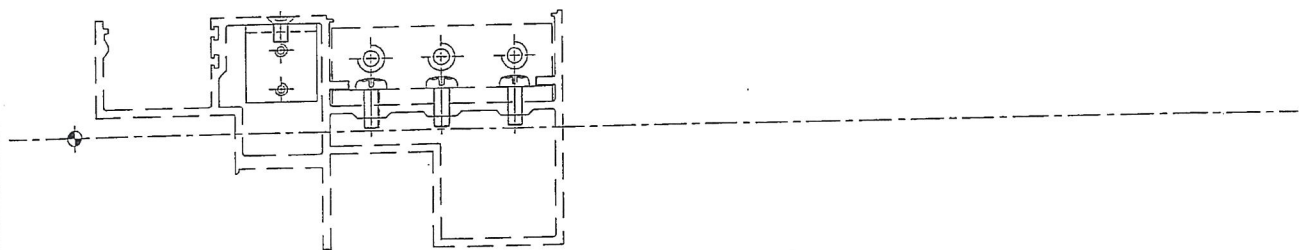
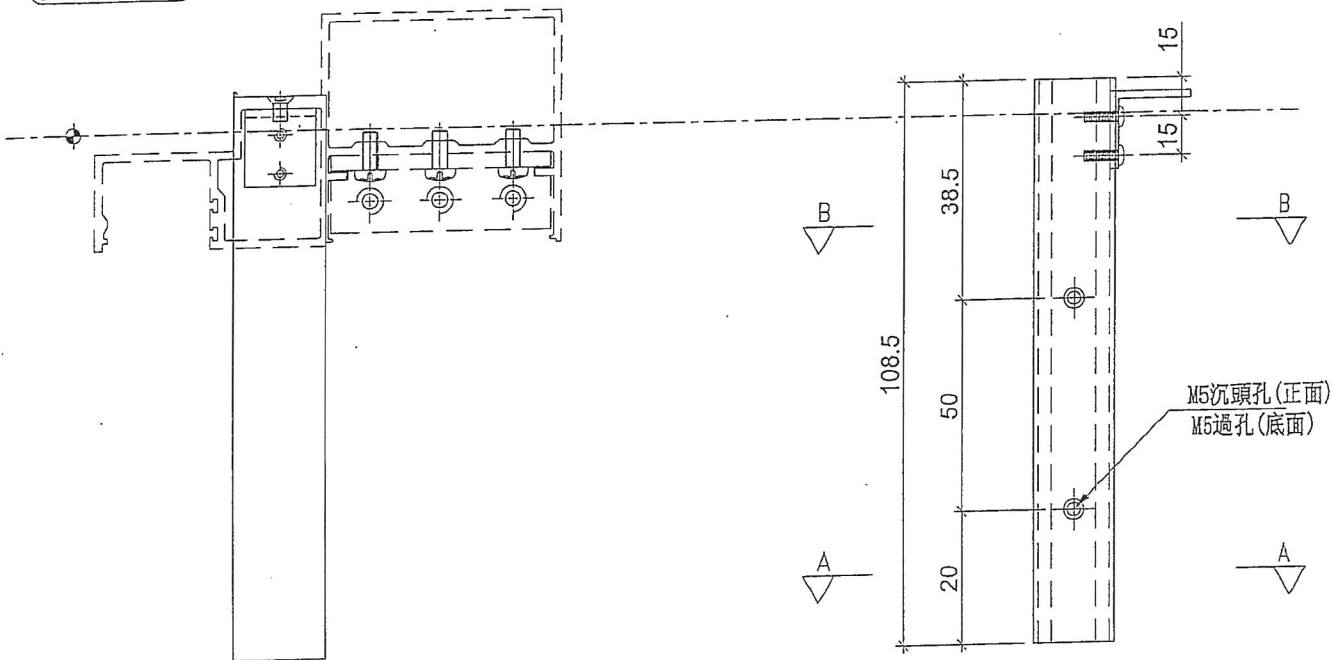

SECTION: B-B

SECTION: A-A

名稱	雙生托	制圖	邱紅	2018.12.20	修改			
材料	X85551	復核	謝永林	2018.12.21	日期			
顏色	EC-DG-S332054 (3塗)	批准			圖號	UN-SE1		

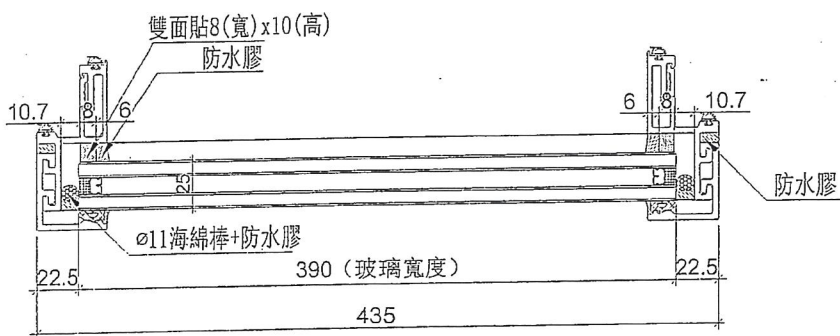
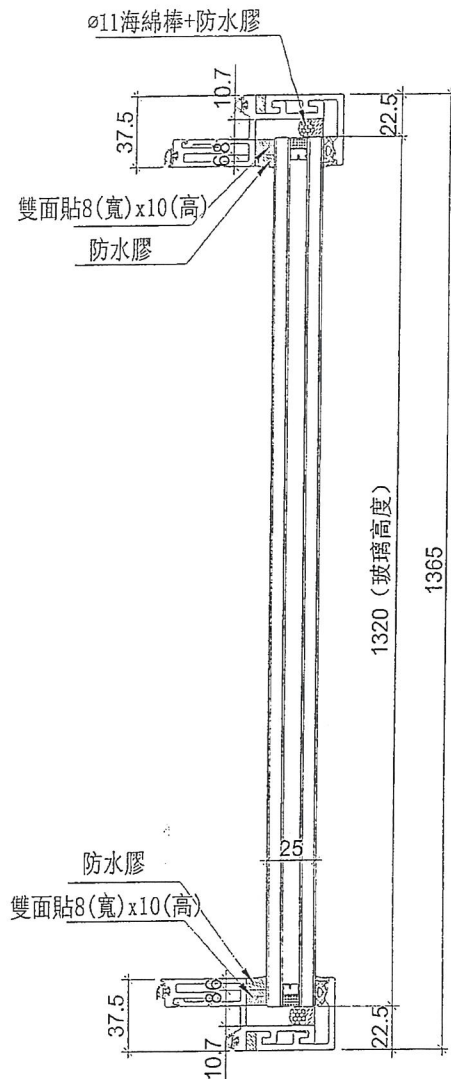
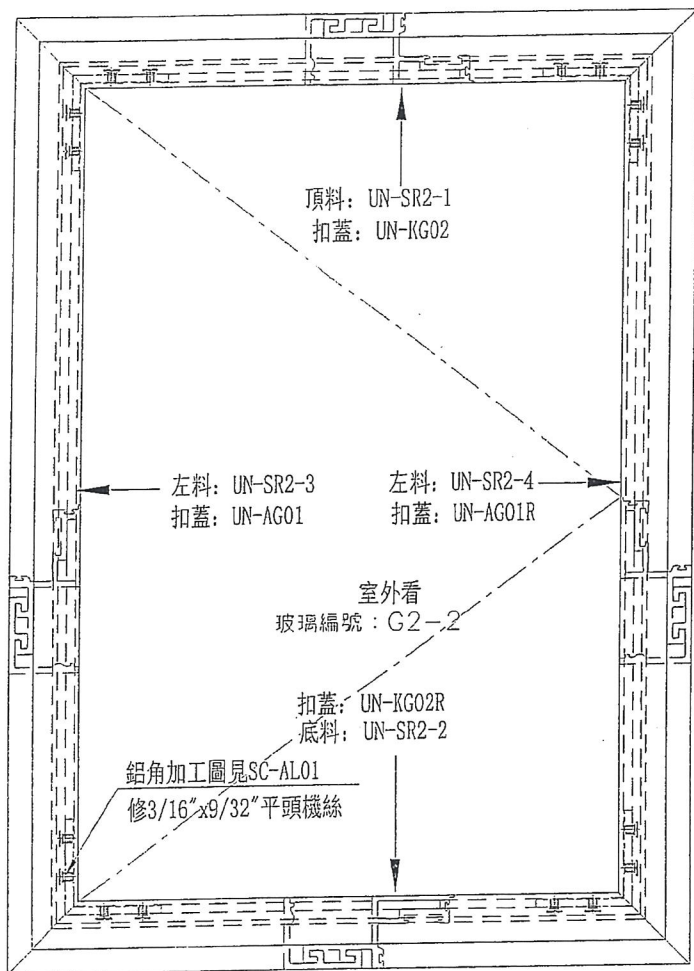
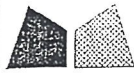

數量	位置	樓層
1	T2CW-E-2	樣板

名稱	生窗玉組裝圖	制圖	邱紅	2018.09.18	修改			
材料	-	復核	謝永赫	2018.10.11	日期			
顏色	EC-DG-S332054 (3塗)	批準			圖號	UN-SR2		

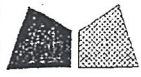

美特鋁質 有限公司  
MIDI Aluminium Fabricator Ltd.

使用位置	數量
UN-SR2	1

工程號	J-837	地盤	觀塘裕民坊
-----	-------	----	-------

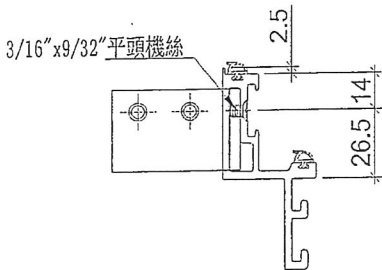
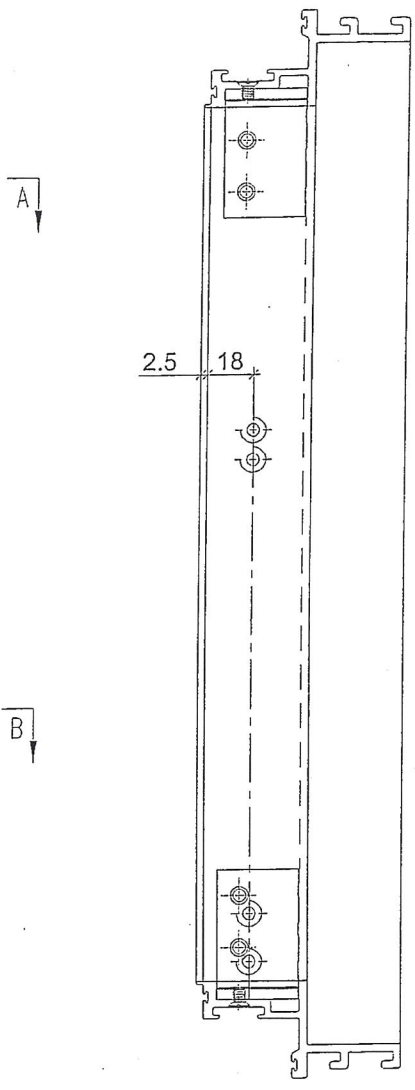
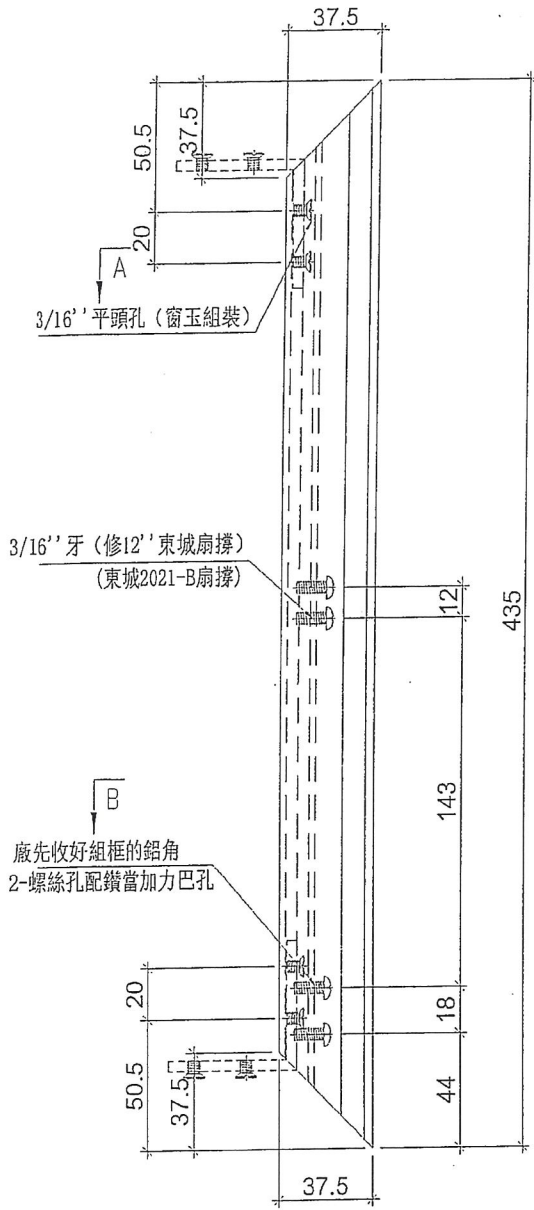

SECTION: A-A

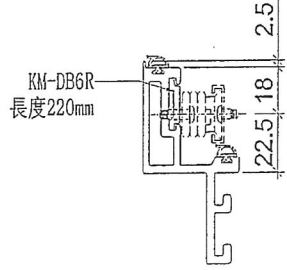

SECTION: B-B

名稱	生玉料加工圖	制圖	邱紅	2018.09.18	修改		
材料	X85559	復核	謝永林	2018.10.11	日期		
顏色	EC-DG-S332054 (3塗)	批準			圖號	UN-SR2-1	

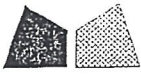

美特鋁質有限公司  
MIDI Aluminium Fabricator Ltd.

使用位置	數量
UN-SR2	1

工程號	J-837	地盤	觀塘裕民坊
-----	-------	----	-------

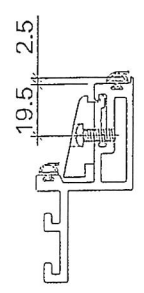
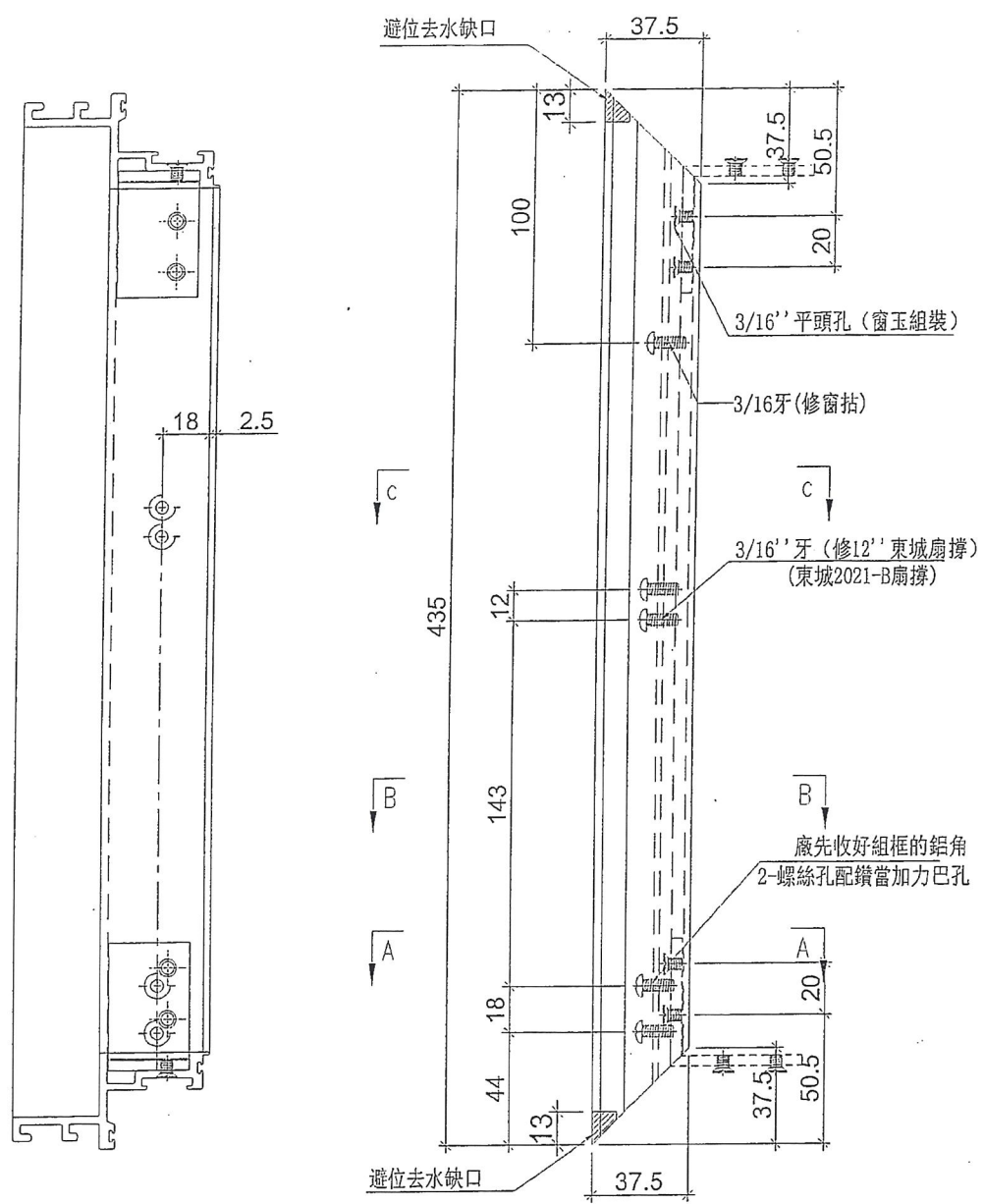

SECTION: C-C

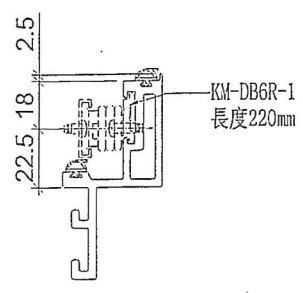

SECTION: B-B

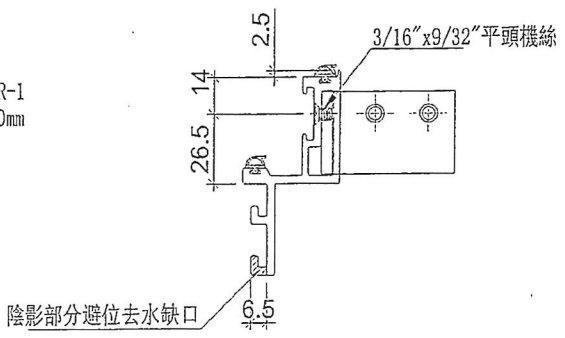

SECTION: A-A

名稱	生玉料加工圖	制圖	邱紅	2018.09.18	修改		
材料	X85559	復核	謝永林	2018.10.11	日期		
顏色	EC-DG-S332054 (3塗)	批準			圖號	UN-SR2-2	



美特鋁質 有限公司  
MIDI Aluminium Fabricator Ltd.

使用位置

數量

UN-SR2

1

工程號

J-837

地盤

觀塘裕民坊

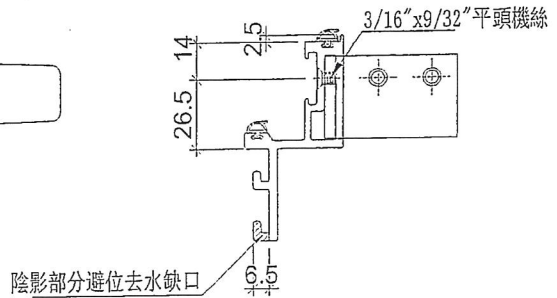
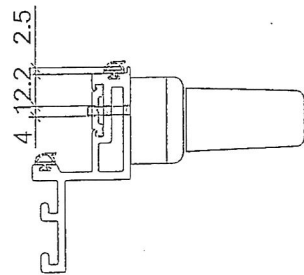
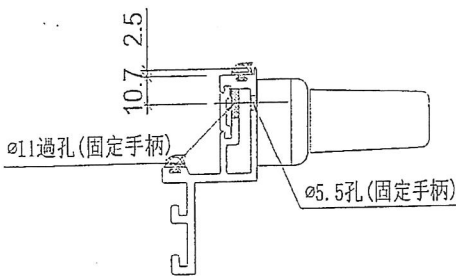
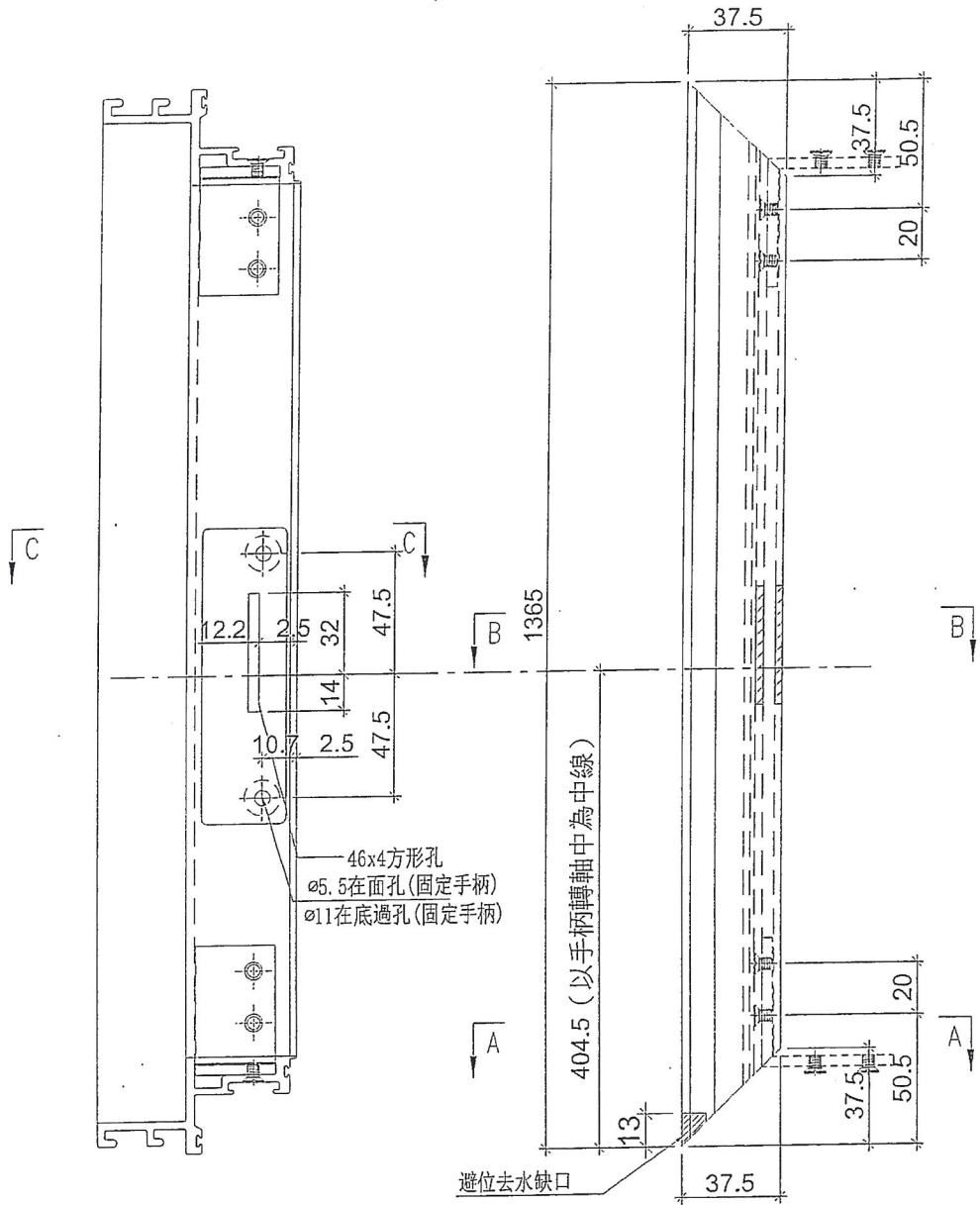

SECTION: C-C

SECTION: B-B

SECTION: A-A

名稱	生玉料加工圖	制圖	邱紅	2018.09.18	修改		
材料	X85559	復核	謝永林	2018.10.11	日期		
顏色	EC-DG-S332054 (3塗)	批準			圖號	UN-SR2-3	

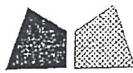

美特鋁質 有限公司  
MIDI Aluminium Fabricator Ltd.

工程號

J-837

地盤

觀塘裕民坊

使用位置

UN-SR2

數量

1

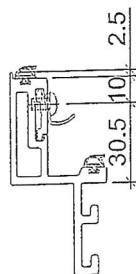
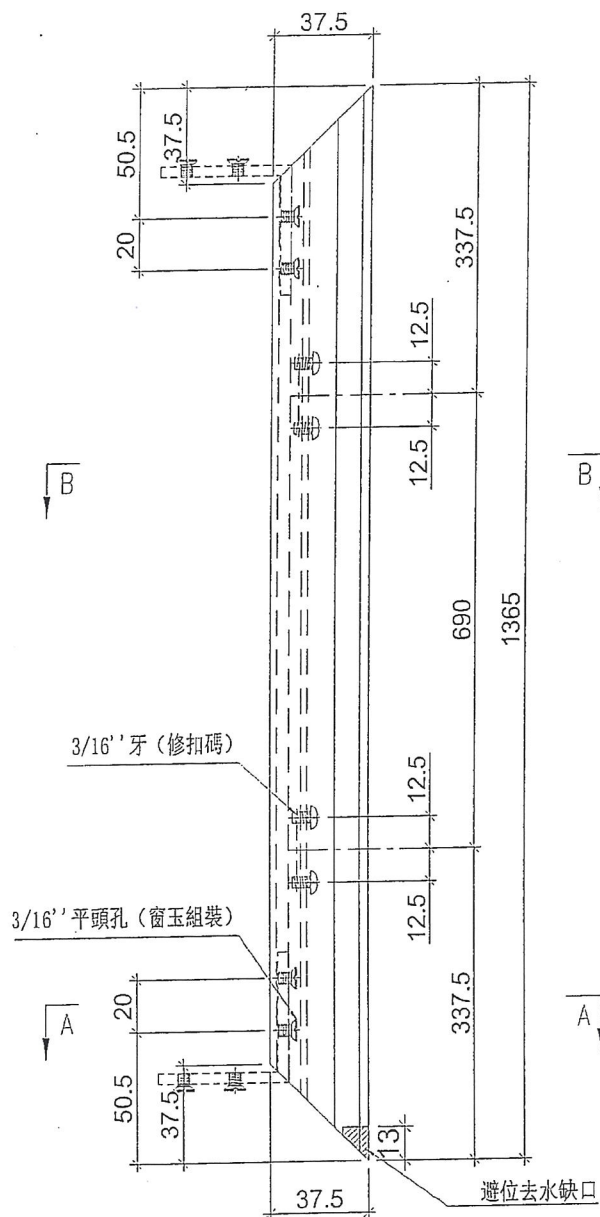

SECTION: B-B

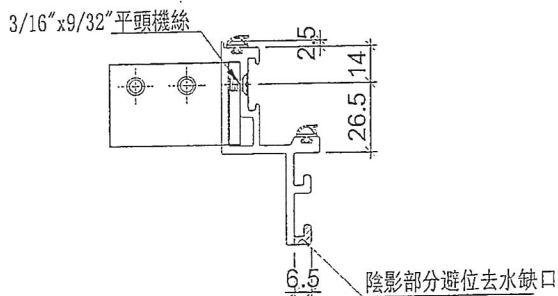

SECTION: A-A

名稱	生玉料加工圖	制圖	邱紅	2018.09.18	修改		
材料	X85559	復核	謝永林	2018.10.11	日期		
顏色	EC-DG-S332054 (3塗)	批准			圖號	UN-SR2-4	



美特鋁質有限公司  
MIDI Aluminium Fabricator Ltd.

837-SR2	435	1	UN-SR2

工程號 J-837 地盤 觀塘裕民坊

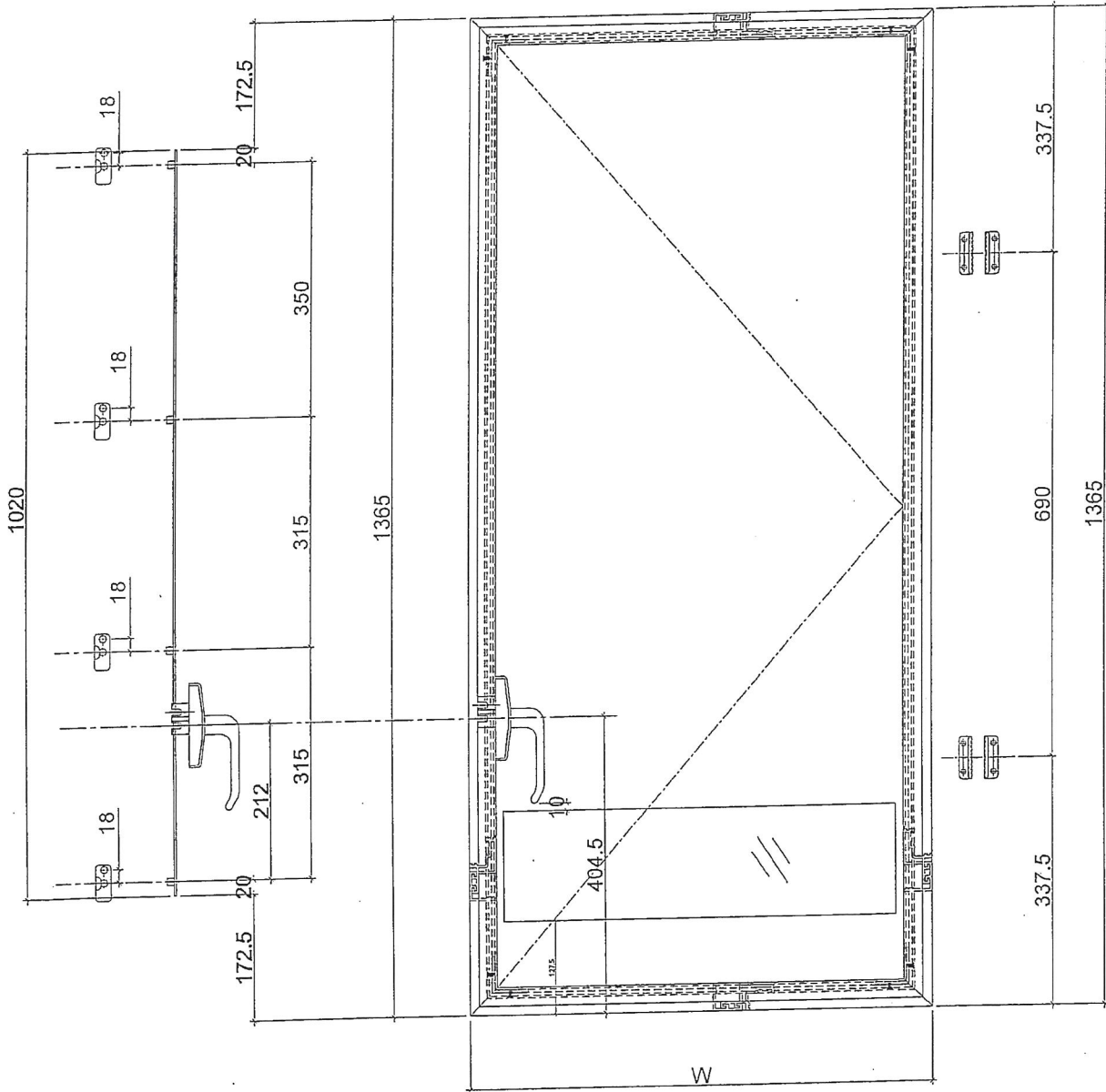

名稱	多點鎖放樣圖	制圖	邱紅	2018.09.18	修改			
材料	-	復核	謝永林	2018.10.11	日期			
顏色	EC-DG-S332054 (3塗)	批准			圖號	837-SR1		



美特鋁質有限公司  
MIDI Aluminium Fabricator Ltd.

UN-KG02	435	1	450	UN-SR2
---------	-----	---	-----	--------

工程號	J-837	地盤	觀塘裕民坊
-----	-------	----	-------

工廠用

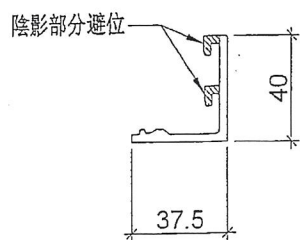
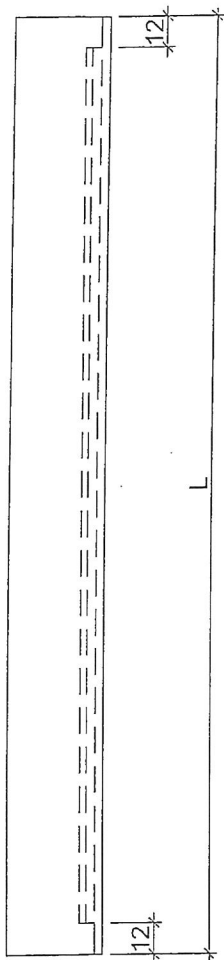

名稱	窗玉玻璃扣蓋	制圖	邱紅	2018.09.18	修改			
材料	X85558	復核	謝永林	2018.10.11	日期			
顏色	EC-DG-S332054 (3塗)	批准			圖號	UN-KG02		



美特鋁質 有限公司  
MIDI Aluminium Fabricator Ltd.

UN-KG02R	435	1	450	UN-SR2
----------	-----	---	-----	--------

工程號	J-837	地盤	觀塘裕民坊
-----	-------	----	-------

工廠用

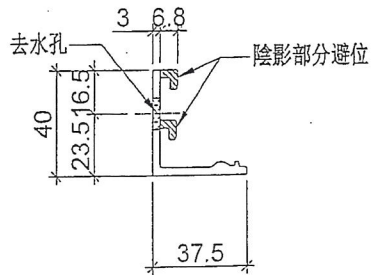
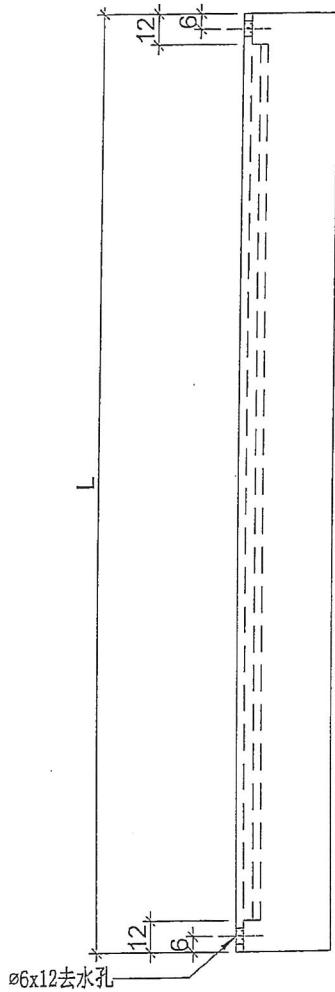

名稱	窗玉玻璃扣蓋	制圖	邱紅	2018.09.18	修改		
材料	X85558	復核	謝永林	2018.10.11	日期		
顏色	EC-DG-S332054 (3塗)	批准			圖號	UN-KG02R	



美特鋁質 有限公司  
MIDI Aluminium Fabricator Ltd.

工程號 J-837 地盤 觀塘裕民坊

工廠用

UN-SR2	1

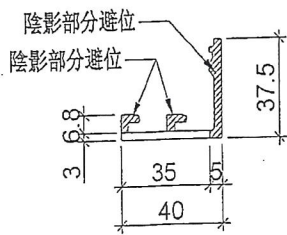
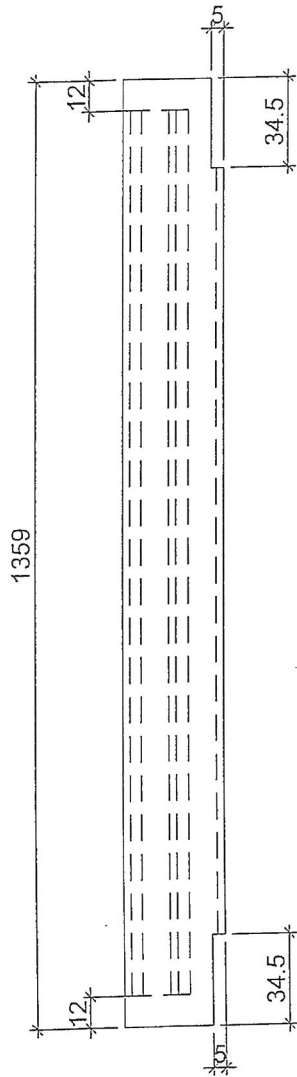

名稱	窗玉玻璃扣蓋	制圖	邱紅	2018.09.18	修改			
材料	X85558	復核	謝永林	2018.10.11	日期			
顏色	EC-DG-S332054 (3塗)	批準			圖號	UN-AG01		



美特鋁質 有限公司  
MIDI Aluminium Fabricator Ltd.

工程號

J-837

地盤

觀塘裕民坊

工廠用

UN-SR2	1

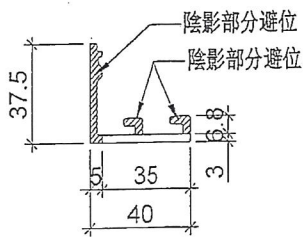
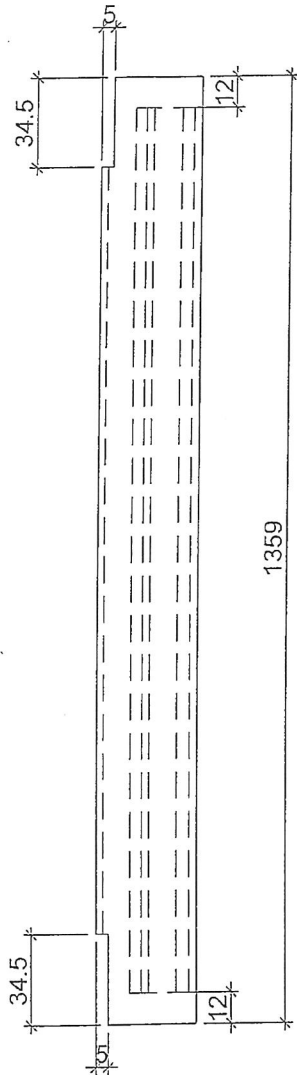

名稱	窗玉玻璃扣蓋	制圖	邱紅	2018.09.18	修改		
材料	X85558	復核	謝永林	2018.10.11	日期		
顏色	EC-DG-S332054 (3塗)	批準			圖號	UN-AG01R	



ZS-XC01	879	1	900	T2CW-E-2	樣板
ZS-XC02	2229	1	2250	T2CW-E-2	樣板
ZS-XC03	849	1	870	T2CW-E-2	樣板
ZS-XC04	549	1	570	T2CW-E-2	樣板

工程號 J-837 地盤 觀塘裕民坊

地盤用

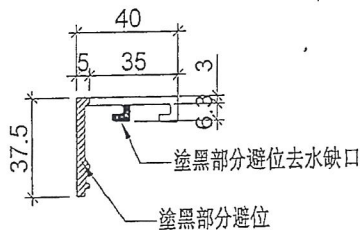
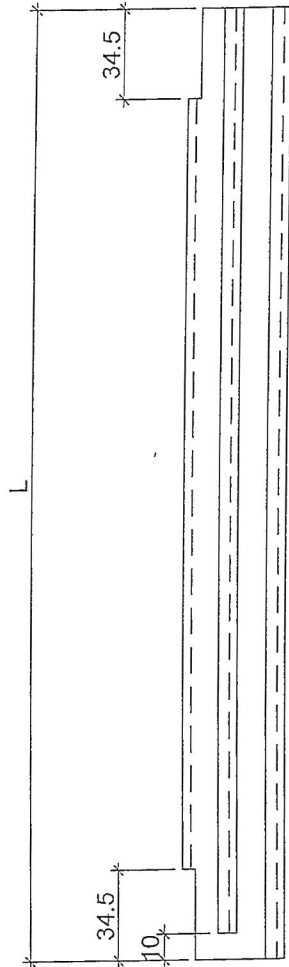

名稱	玻璃扣蓋	制圖	邱紅	2018.09.18	修改		
材料	X85558	復核	謝永林	2018.10.11	日期		
顏色	EC-DG-S332054 (3塗)	批准			圖號	ZS-XC01	



美特鋁質 有限公司  
MIDI Aluminium Fabricator Ltd.

ZS-XC01R	879	1	900	T2CW-E-2	樣板
ZS-XC02R	2229	1	2250	T2CW-E-2	樣板
ZS-XC03R	849	1	870	T2CW-E-2	樣板
ZS-XC04R	549	1	570	T2CW-E-2	樣板

工程號 | J-837 | 地盤 | 觀塘裕民坊

地盤用

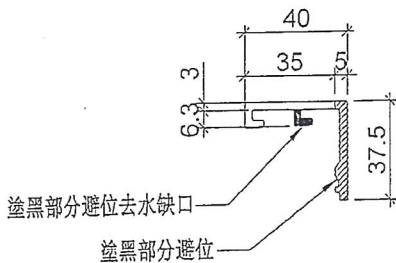
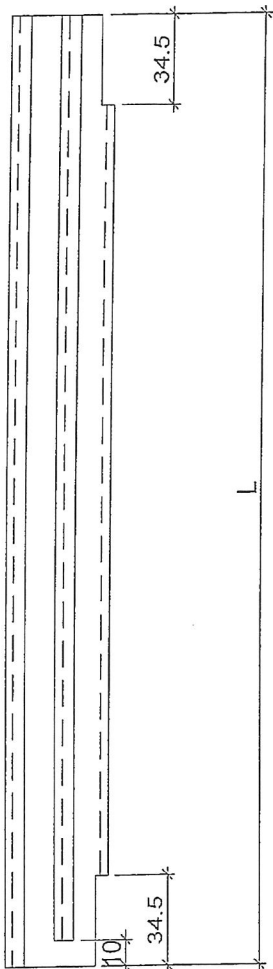

名稱	玻璃扣蓋	制圖	邱紅	2018.09.18	修改		
材料	X85558	復核	謝永林	2018.10.11	日期		
顏色	EC-DG-S332054 (3塗)	批准			圖號	ZS-XC01R	



工程號	J-837	地盤	觀塘裕民坊
-----	-------	----	-------

室外

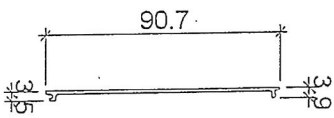
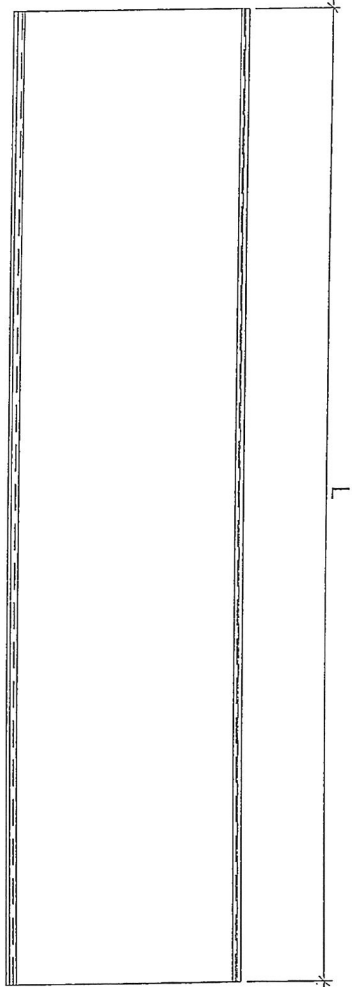

地盤用

物料編號	L	數量	分格尺寸	使用位置	樓層
ZS-KG2	360	1	450	T2CW-E-2	樣板

名稱	框橫料扣蓋	制圖	邱紅	2018.09.18	修改		
材料	X85556	復核	謝永林	2018.10.11	日期		
顏色	EC-DG-S332054 (3塗)	批准			圖號	ZS-KG2	



工程號

J-837

地盤

觀塘裕民坊

地盤用

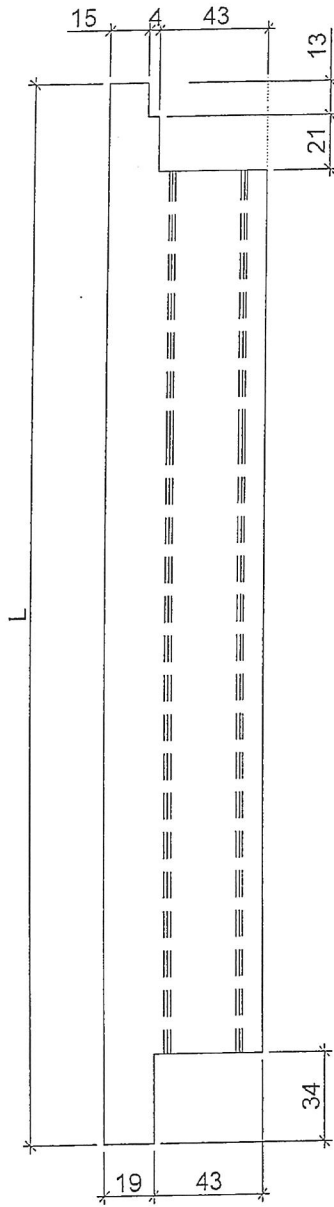

分格尺寸

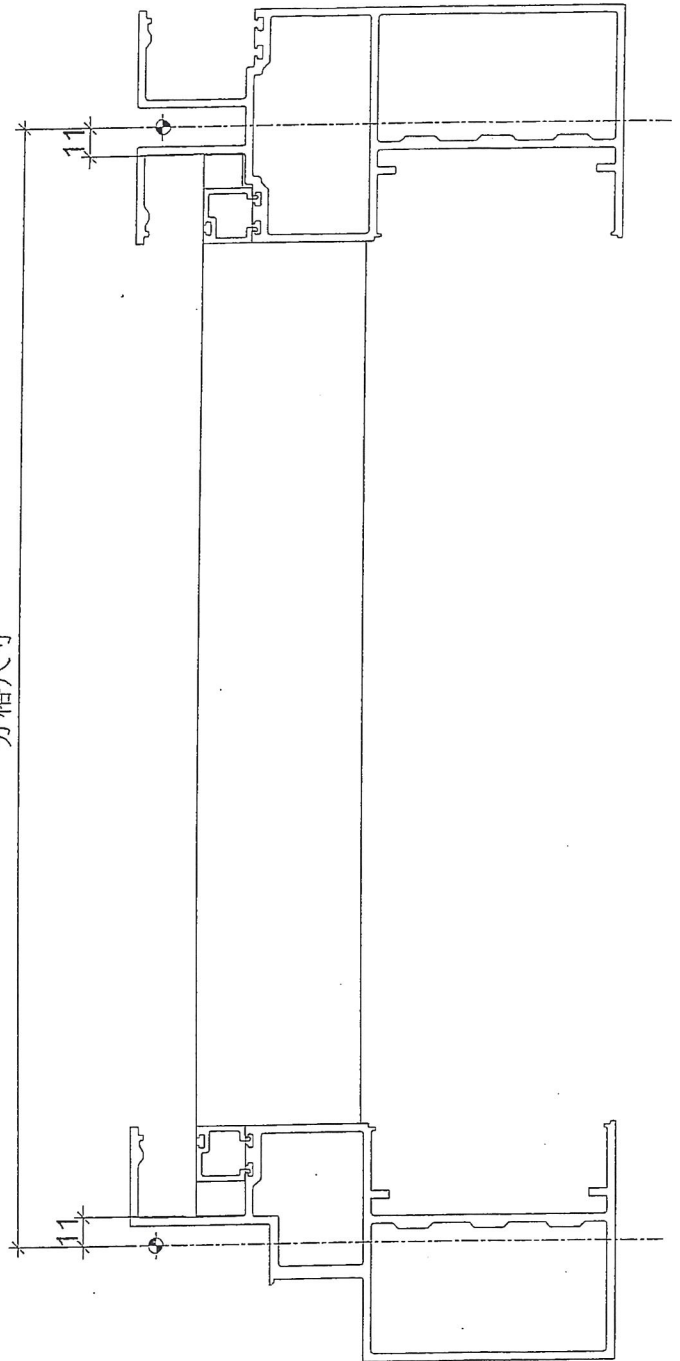

陰影部分避位

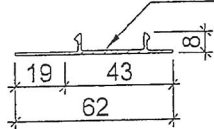

名稱	生梗企單玻扣蓋	制圖	邱紅	2018.09.18	修改		
材料	X85563	復核	謝永林	2018.10.11	日期		
顏色	EC-DG-S332054 (3塗)	批準			圖號	ZS-S01b	



ZS-S01bR	878	1	900	T2CW-E-2	樣板
----------	-----	---	-----	----------	----

工程號	J-837	地盤	觀塘裕民坊
-----	-------	----	-------

地盤用

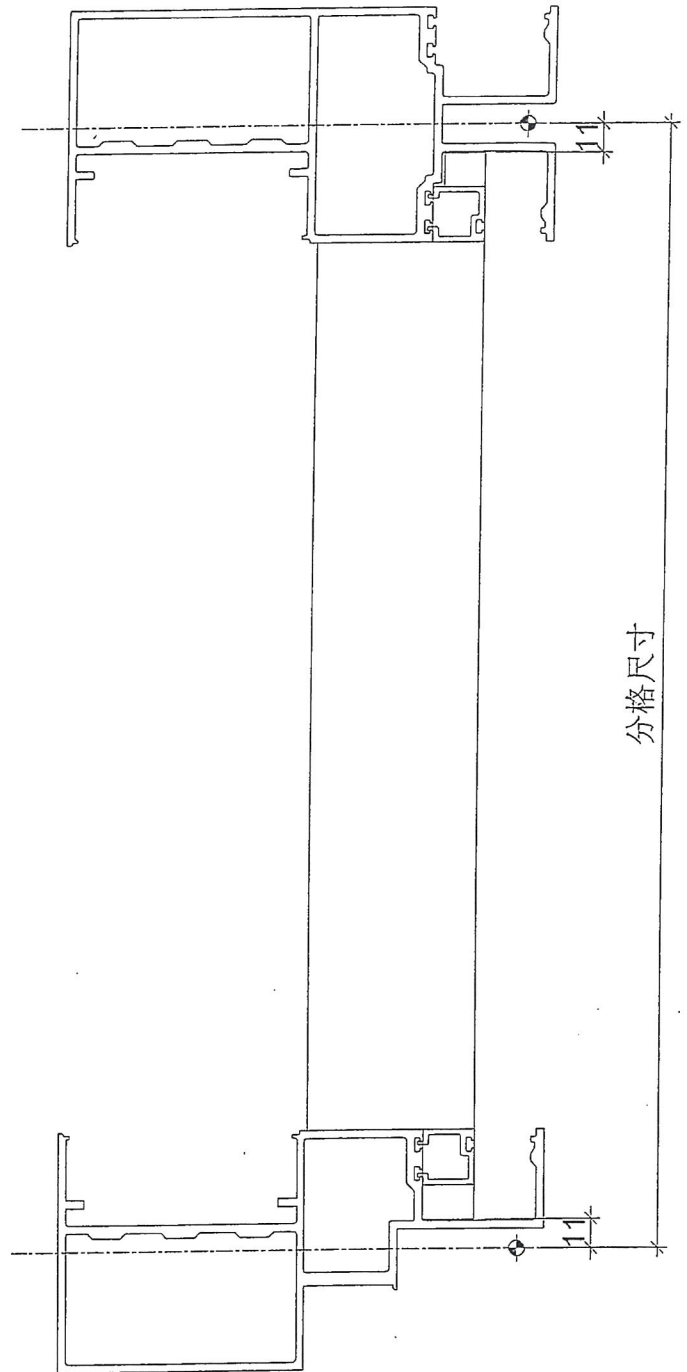
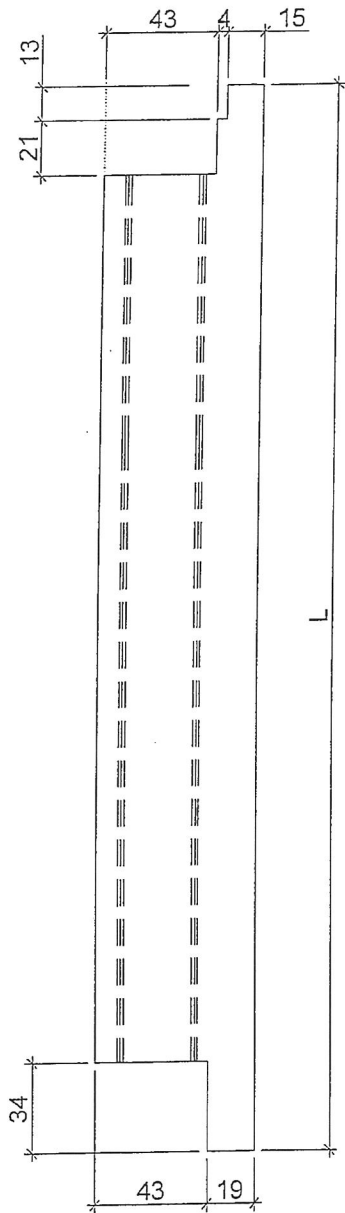

分格尺寸

陰影部分避位

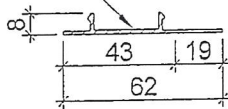

名稱	生梗企單玻扣蓋	制圖	邱紅	2018.09.18	修改		
材料	X85563	復核	謝永林	2018.10.11	日期		
顏色	EC-DG-S332054 (3塗)	批準			圖號	ZS-S01bR	



ZS-S01d	548	1	570	T2CW-E-2	樣板
---------	-----	---	-----	----------	----

工程號	J-837	地盤	觀塘裕民坊
-----	-------	----	-------

地盤用

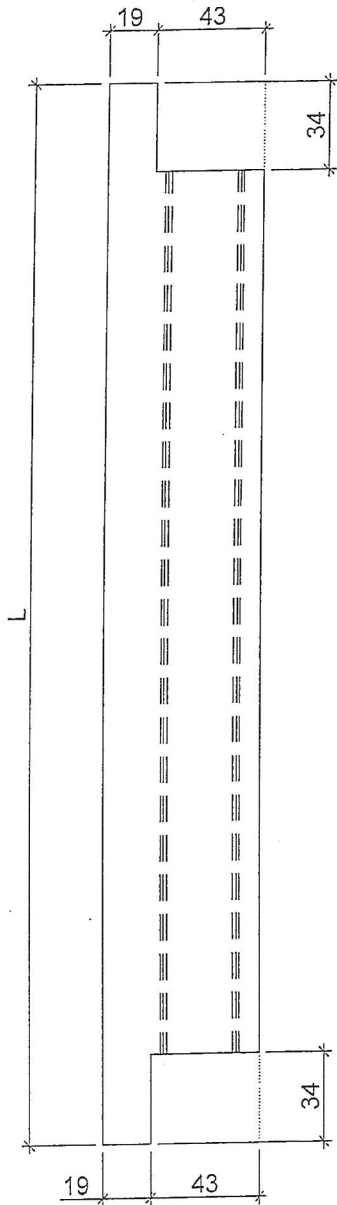

分格尺寸

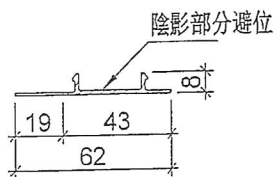
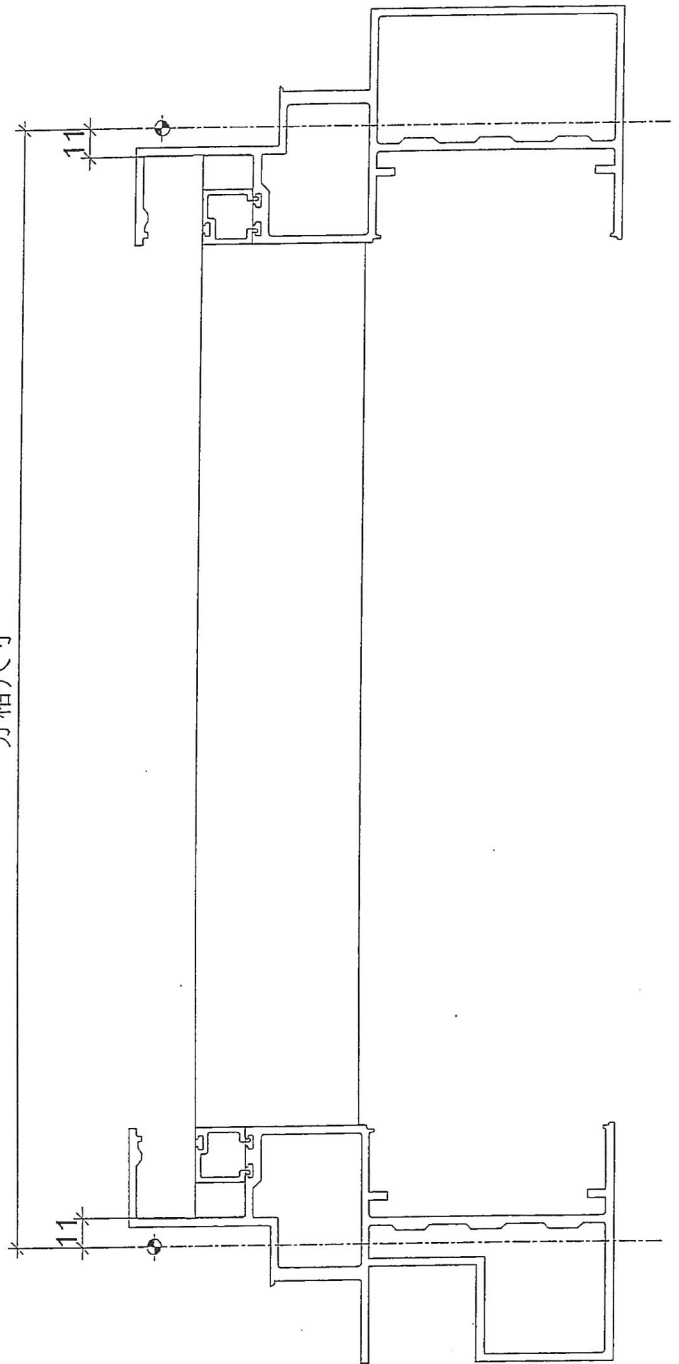

名稱	生梗企單玻扣蓋	制圖	邱紅	2018.09.18	修改		
材料	X85563	復核	謝永林	2018.10.11	日期		
顏色	EC-DG-S332054 (3塗)	批准			圖號	ZS-S01d	



ZS-S01dR	548	1	570	T2CW-E-2	樣板
----------	-----	---	-----	----------	----

工程號	J-837	地盤	觀塘裕民坊
-----	-------	----	-------

地盤用

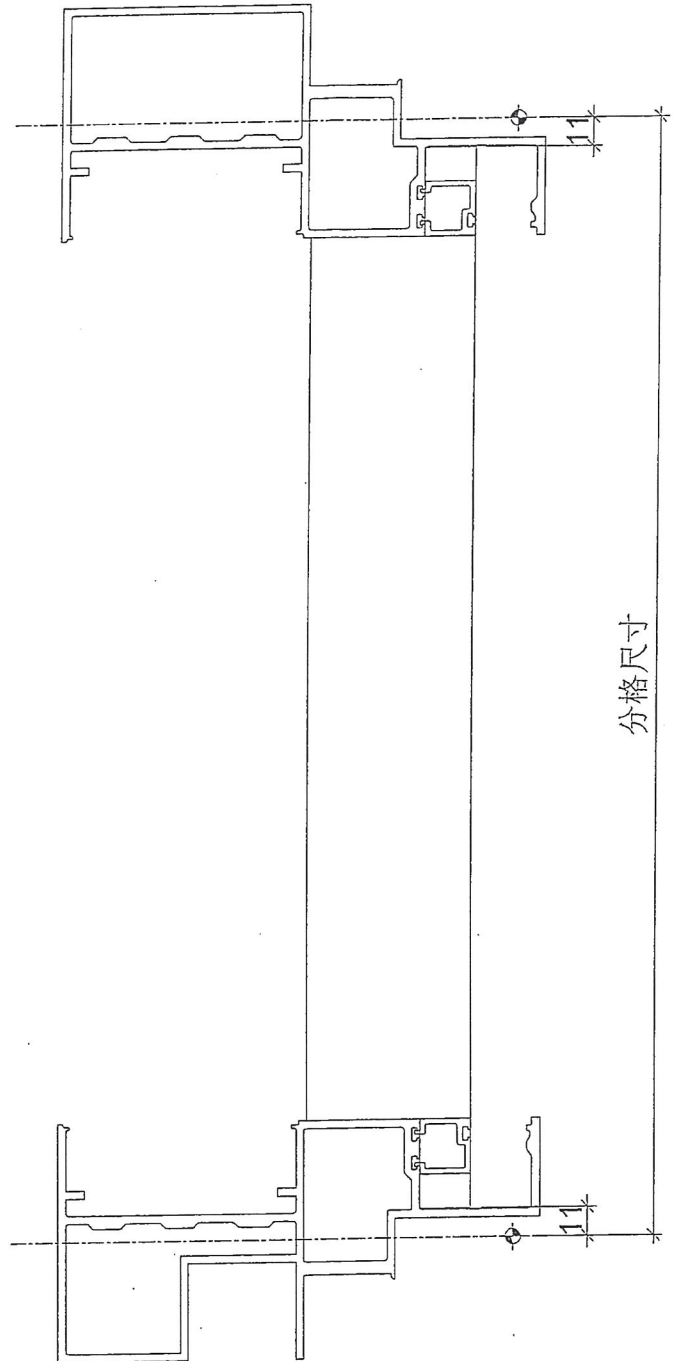
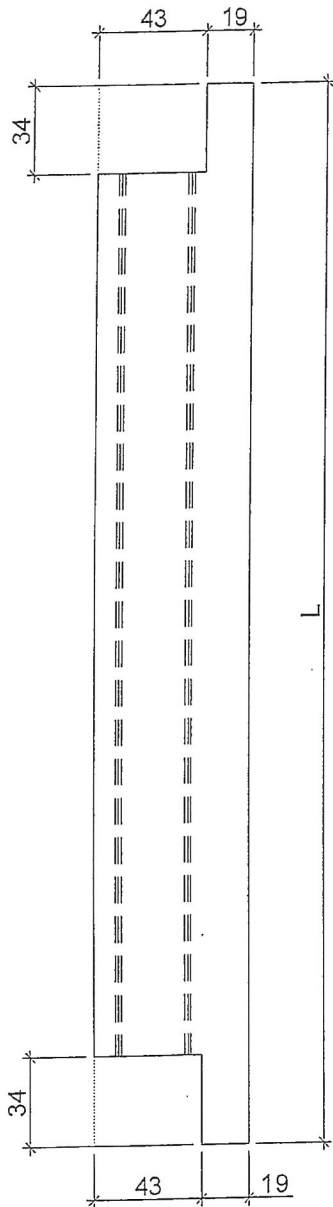

陰影部分避位

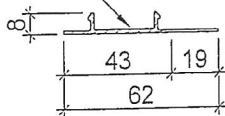

名稱	生梗企單玻扣蓋	制圖	邱紅	2018.09.18	修改			
材料	X85563	復核	謝永林	2018.10.11	日期			
顏色	EC-DG-S332054 (3塗)	批準			圖號	ZS-S01dR		



美特鋁質有限公司  
MIDI Aluminium Fabricator Ltd.

ZS-BG1	780	1	870	T2CW-E-2	樣板
--------	-----	---	-----	----------	----

工程號	J-837	地盤	觀塘裕民坊
-----	-------	----	-------

地盤用

室外

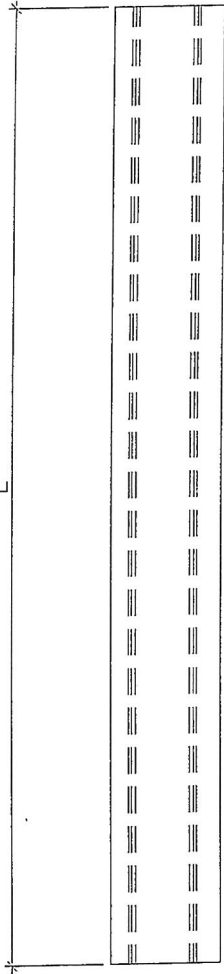

分格尺寸

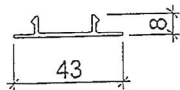
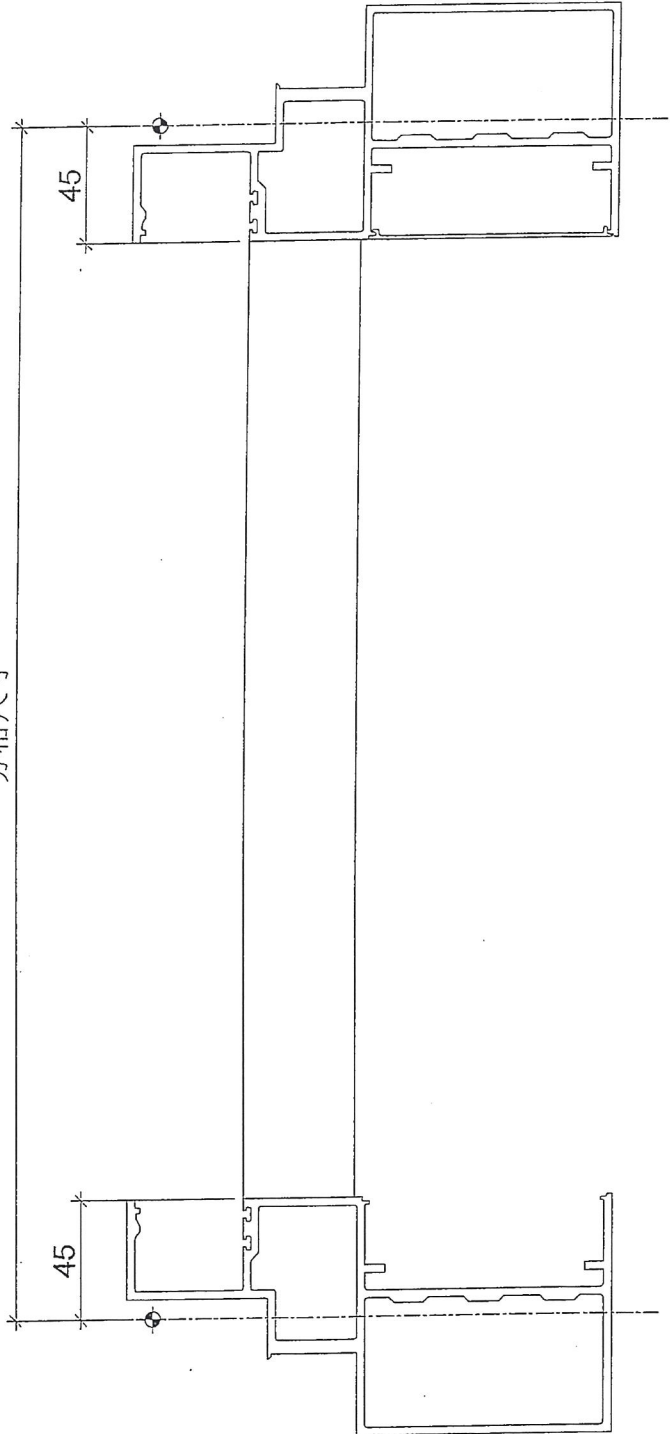

名稱	生梗企雙玻扣蓋	制圖	邱紅	2018.09.18	修改		
材料	X85564	復核	謝永林	2018.10.11	日期		
顏色	EC-DG-S332054 (3塗)	批準			圖號	ZS-BG1	



ZS-BG1R	780	1	870	T2CW-E-2	樣板
---------	-----	---	-----	----------	----

工程號	J-837	地盤	觀塘裕民坊
-----	-------	----	-------

地盤用

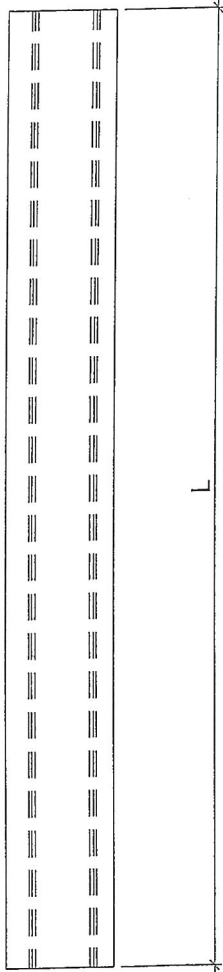

室外

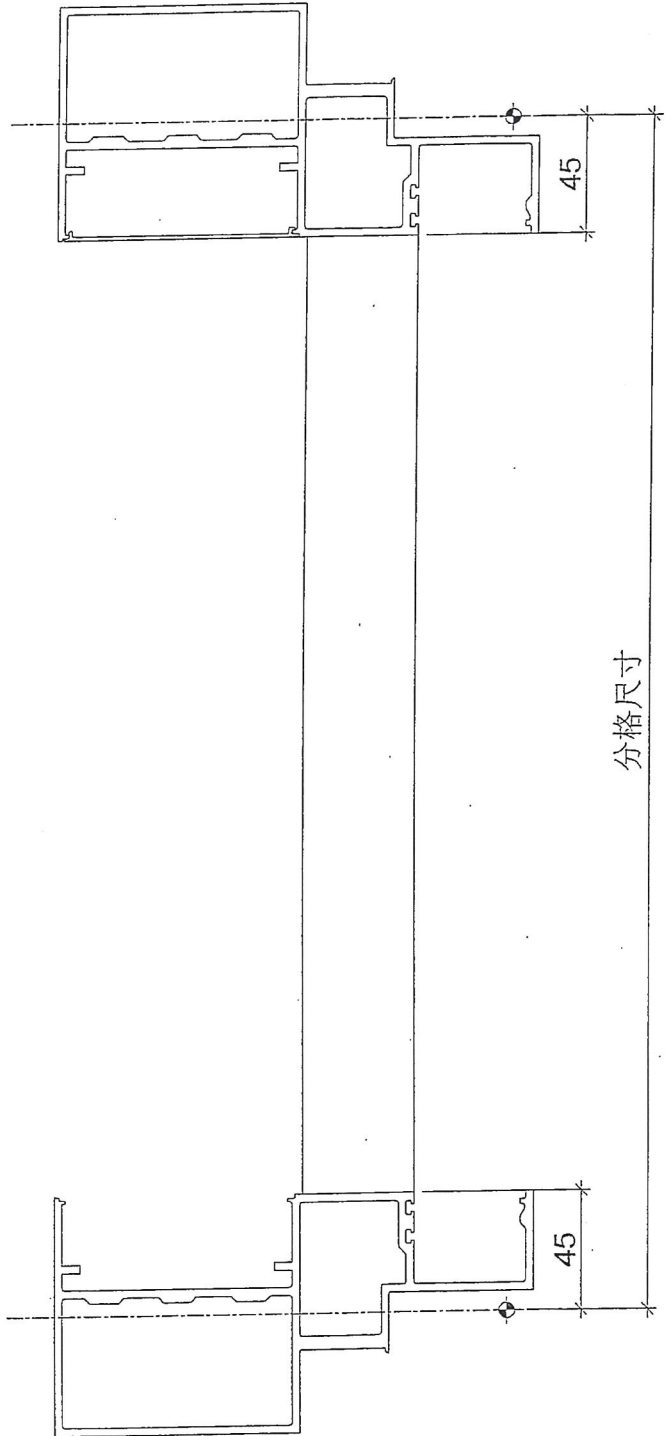

分格尺寸

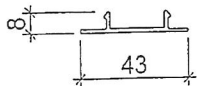

名稱	生梗企雙玻扣蓋	制圖	邱紅	2018.09.18	修改		
材料	X85564	復核	謝永林	2018.10.11	日期		
顏色	EC-DG-S332054 (3塗)	批准			圖號	ZS-BG1R	



物料編號	UN-AM1a	數量	878	單位	1	總數量	900	圖號	T2CW-E-2	樣板
------	---------	----	-----	----	---	-----	-----	----	----------	----

工程號	J-837	地盤	觀塘裕民坊
-----	-------	----	-------

工廠用

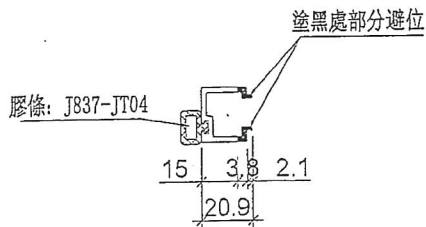
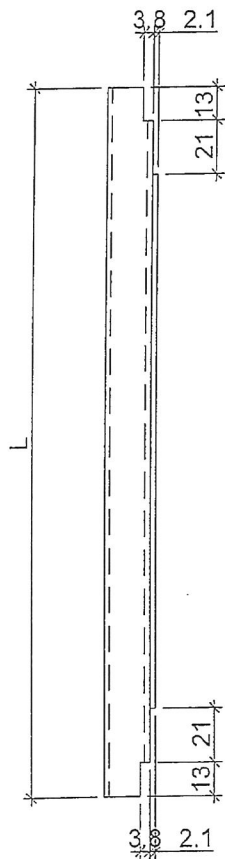

名稱	單玻插線	制圖	邱紅	2018.12.16	修改			
材料	X85560	復核	謝永林	2018.12.17	日期			
顏色	EC-DG-S332054 (3塗)	批准			圖號	UN-AM1a		



美特鋁質 有限公司  
MIDI Aluminium Fabricator Ltd.

UN-HM2	360	2	450	T2CW-E-2	樣板
--------	-----	---	-----	----------	----

工程號	J-837	地盤	觀塘裕民坊
-----	-------	----	-------

工廠用

生窗死牆位用

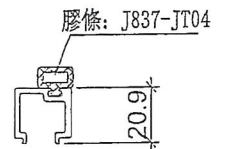
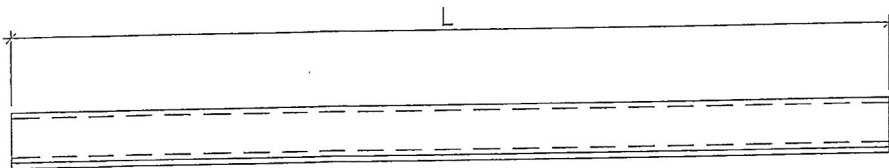

名稱	單玻插線	制圖	邱紅	2018.09.18	修改			
材料	X85560	復核	謝永林	2018.10.11	日期			
顏色	EC-DG-S332054 (3塗)	批准			圖號	UN-HM1		



美特鋁質有限公司  
MIDI Aluminium Fabricator Ltd.

UN-HM205	1027.5	2	1117.5	T2CW-E-2	樣板
----------	--------	---	--------	----------	----

工程號	J-837	地盤	觀塘裕民坊
-----	-------	----	-------



梗窗死牆位用

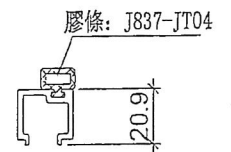
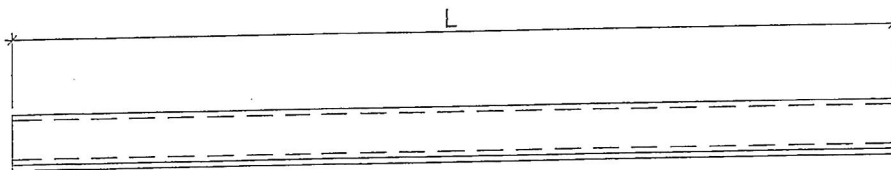

名稱	單玻插線	制圖	邱紅	2018.09.18	修改		
材料	X85560	復核	謝永林	2018.10.11	日期		
顏色	EC-DG-S332054 (3塗)	批准			圖號	UN-HM205	



美特鋁質 有限公司  
MIDI Aluminium Fabricator Ltd.

UN-HM207S	677.5	2	767.5	T2CW-E-2	樣板
-----------	-------	---	-------	----------	----

工程號	J-837	地盤	觀塘裕民坊
-----	-------	----	-------

工廠用

SD頂死牆位用

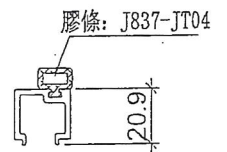
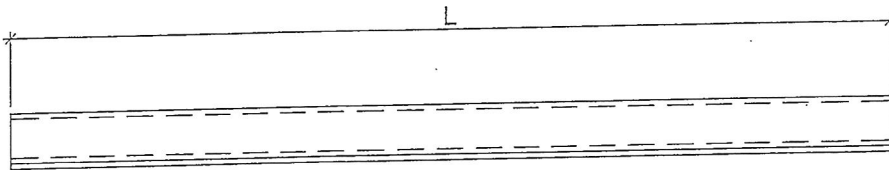

名稱	單玻插線	制圖	邱紅	2018.09.18	修改			
材料	X85560	復核	謝永林	2018.10.11	日期			
顏色	EC-DG-S332054 (3塗)	批准			圖號	UN-HM207S		



美特鋁質有限公司  
MIDI Aluminium Fabricator Ltd.

物料編號	數量	單位	規格	圖號
UN-DM1b	1	900	T2CW-E-2	樣板

工程號	J-837	地盤	觀塘裕民坊
-----	-------	----	-------

地盤用

頂

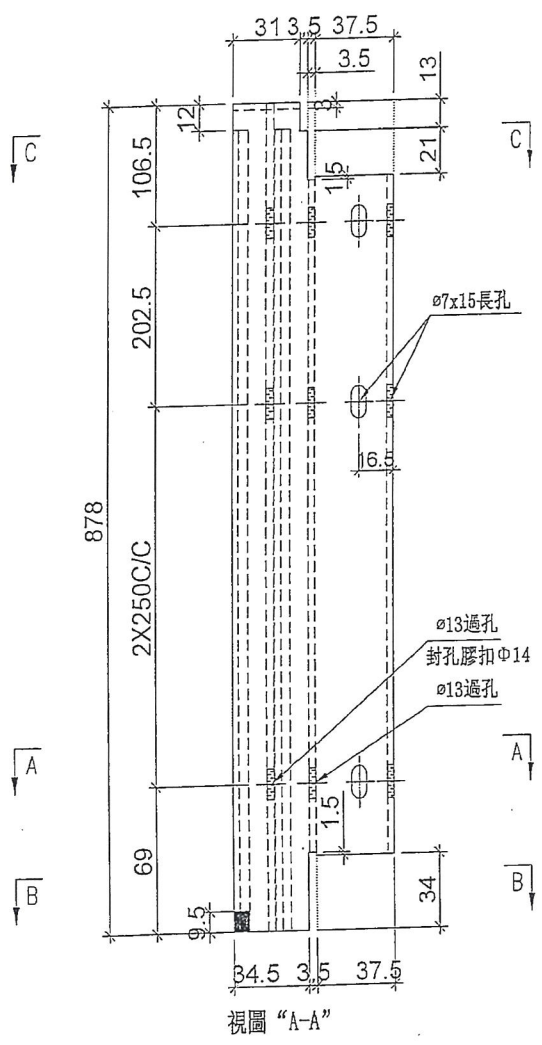

視圖 "A-A"

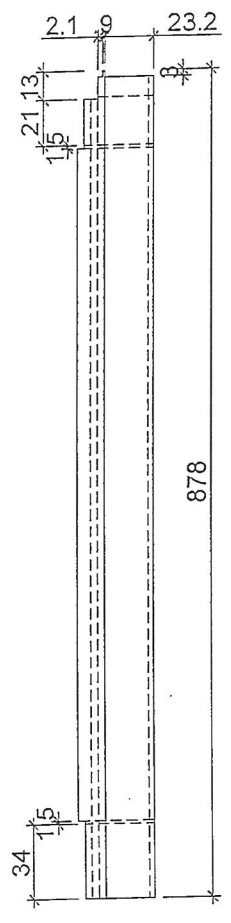

視圖 "B-B"

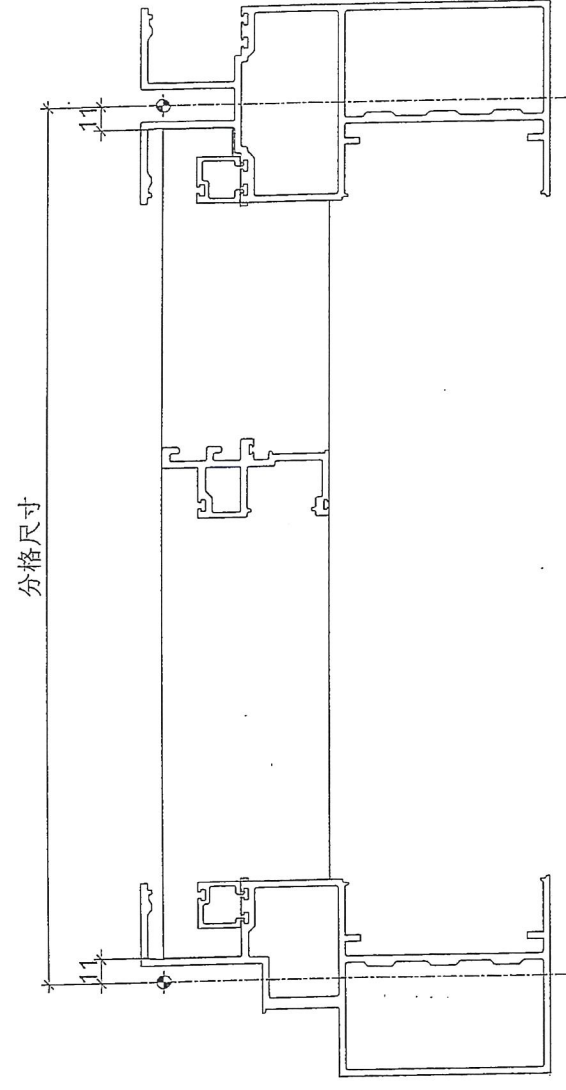

分格尺寸

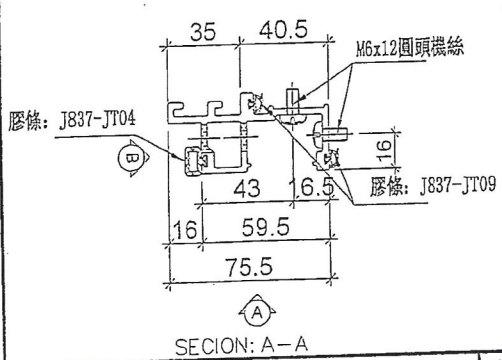

SECTION: A-A

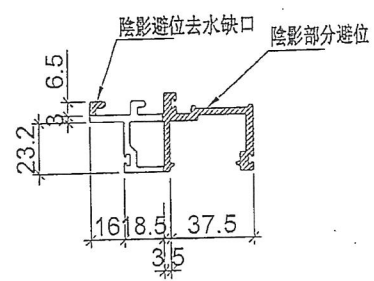

SECTION: B-B

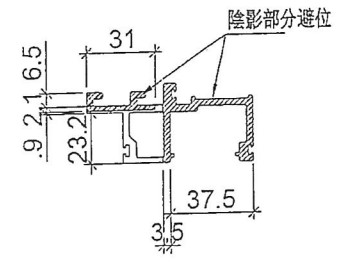

SECTION: C-C

名稱	生梗企單玻	制圖	邱紅	2018.09.18	修改		
材料	X85561	復核	謝永林	2018.10.11	日期		
顏色	EC-DG-S332054 (3塗)	批準			圖號	UN-DM1b	



UN-DM1bR	1	900	T2CW-E-2	樣板
----------	---	-----	----------	----

工程號	J-837	地盤	觀塘裕民坊
-----	-------	----	-------

地盤用

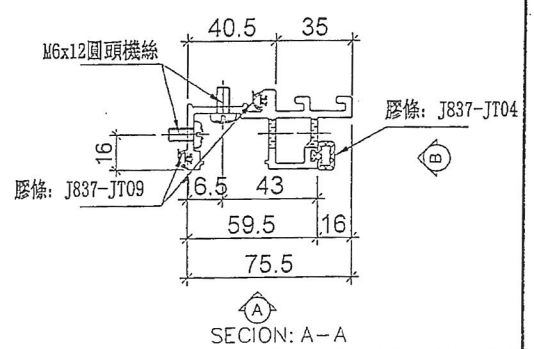
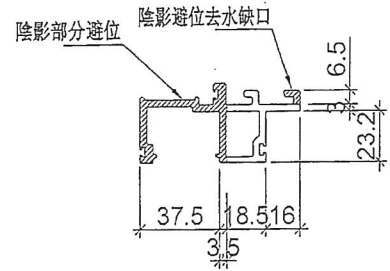
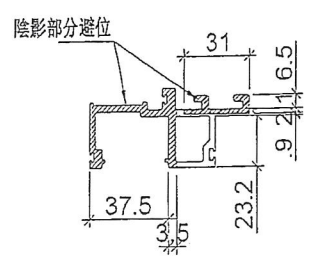
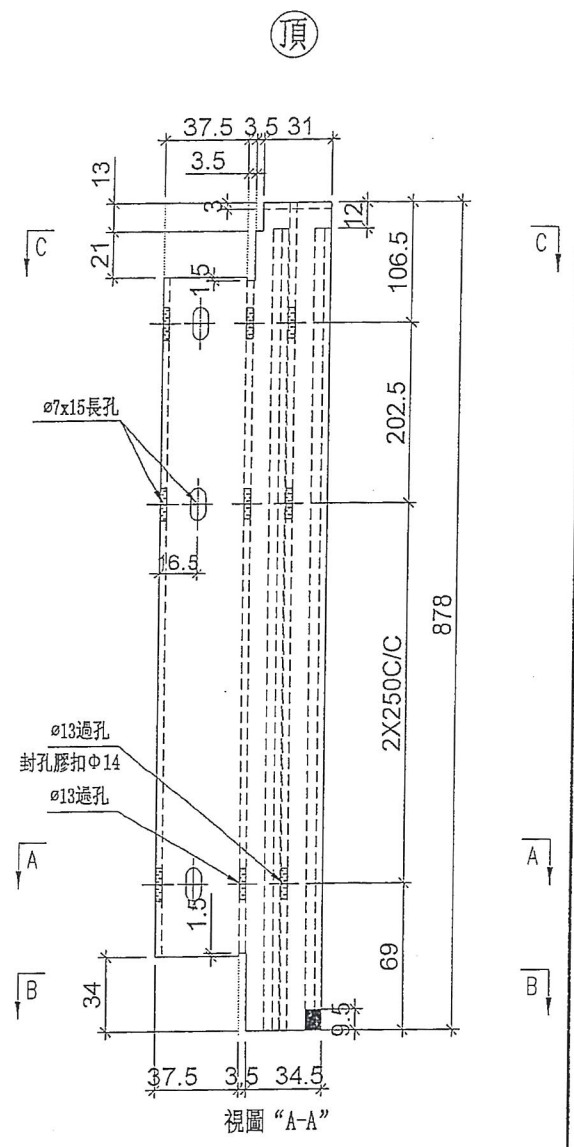
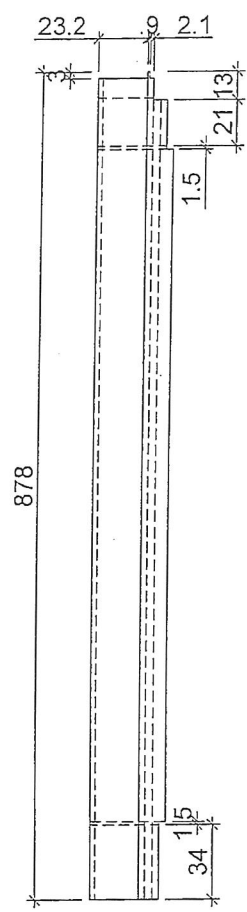
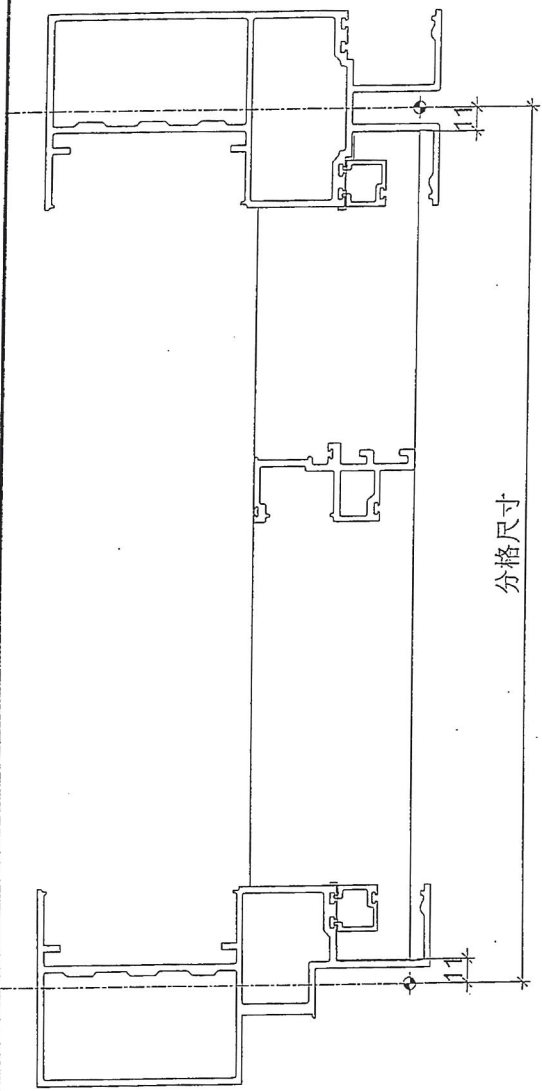

名稱	生梗企單玻	制圖	邱紅	2018.09.18	修改		
材料	X85561	復核	謝永林	2018.10.11	日期		
顏色	EC-DG-S332054 (3塗)	批准			圖號	UN-DM1bR	







美特鋁質有限公司  
MIDI Aluminium Fabricator Ltd.

工程號 J-837 地盤 觀塘裕民坊

物料編號	L	數量	MXN	EQ	分格尺寸	使用位置	樓層
UN-SM1	848	1	300 X 2	124	870	T2CW-E-2	樣板

地盤用

頂

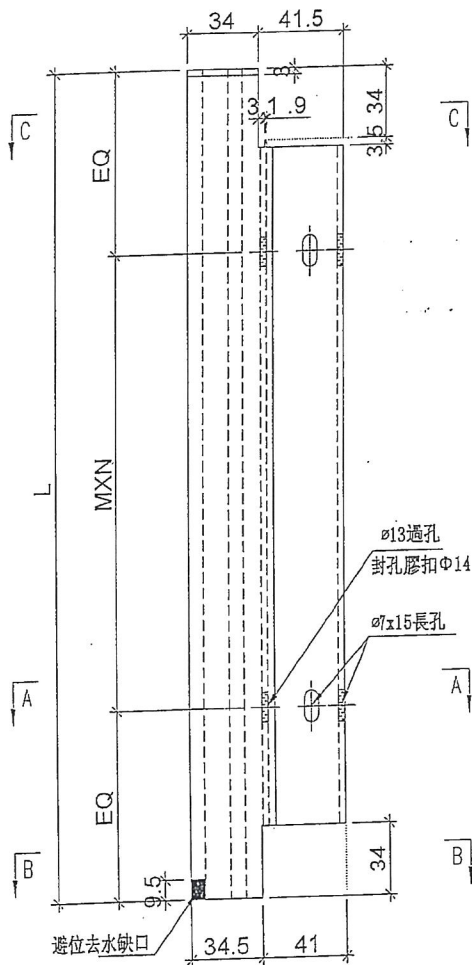

視圖 "A-A"

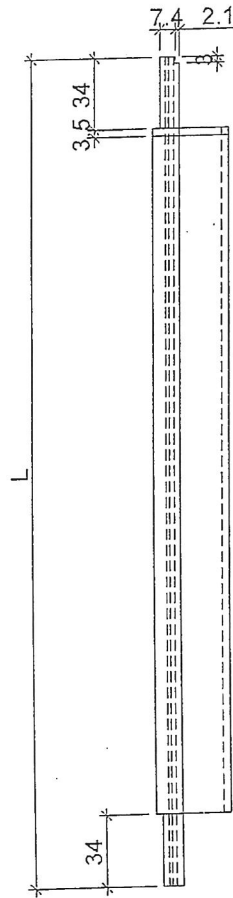

視圖 "B-B"

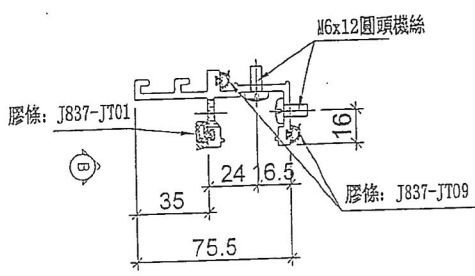
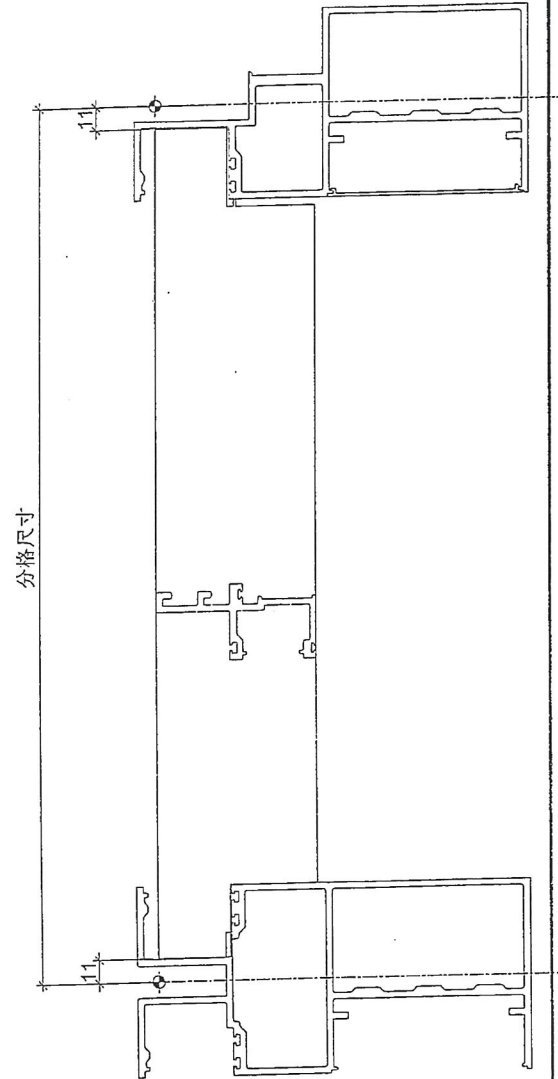

SECTION: A-A

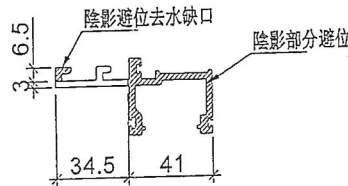

SECTION: B-B

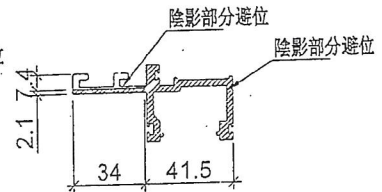

SECTION: C-C

名稱	生梗企雙玻	制圖	邱紅	2018.09.18	修改		
材料	X85562	復核	謝永林	2018.10.11	日期		
顏色	EC-DG-S332054 (3塗)	批准			圖號	UN-SM1	



美特鋁質有限公司  
MIDI Aluminium Fabricator Ltd.

工程號 J-837 地盤 觀塘裕民坊

物料編號	L	數量	MXN	EQ	分格尺寸	使用位置	樓層
UN-SM1R	848	1	300 X 2	124	870	T2CW-E-2	樓層

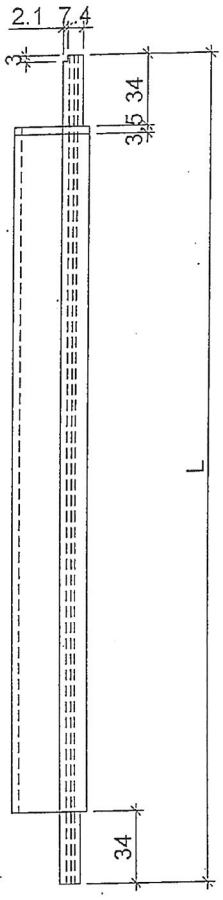
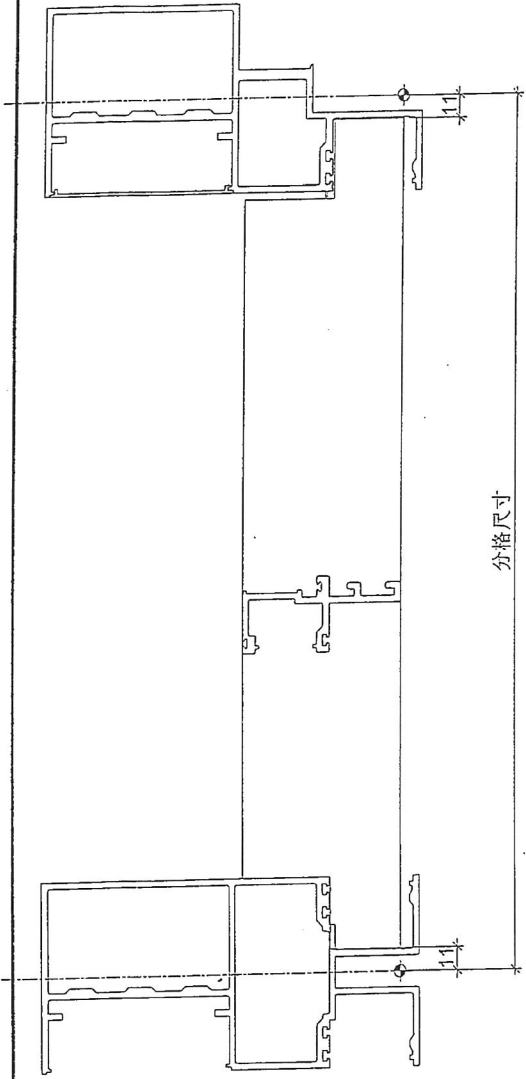

視圖 "B-B"

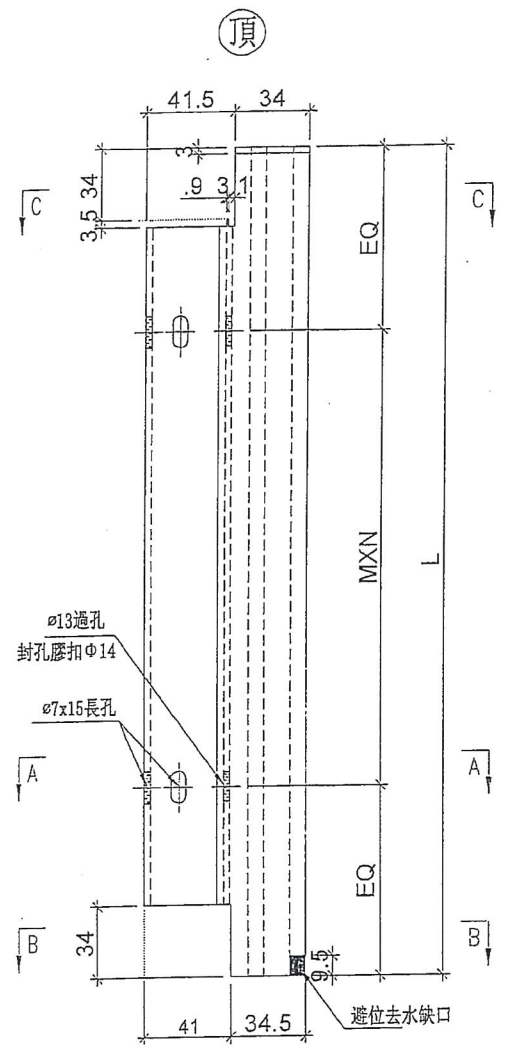

視圖 "A-A"

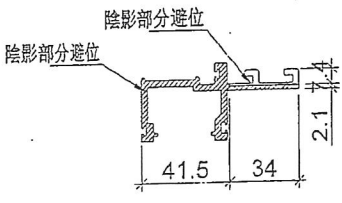

SECTION: C-C

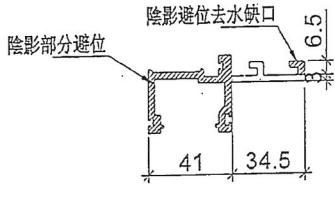

SECTION: B-B

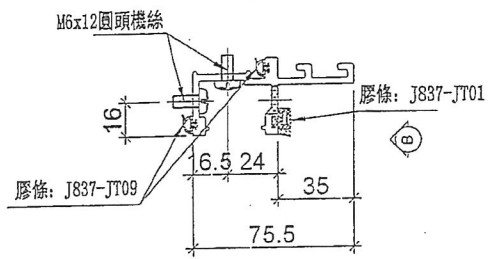

SECTION: A-A

名稱	生梗企雙玻	制圖	邱紅	2018.09.18	修改		
材料	X85562	復核	謝永林	2018.10.11	日期		
顏色	EC-DG-S332054 (3塗)	批准			圖號	UN-SM1R	



美特鋁質有限公司  
MIDI Aluminium Fabricator Ltd.

工程號 J-837 地盤 觀塘裕民坊

物料編號 數量 使用位置  
UN-LB1 - UN-SL1, SL2, SL25

UN-LB1R 1 UN-SR2

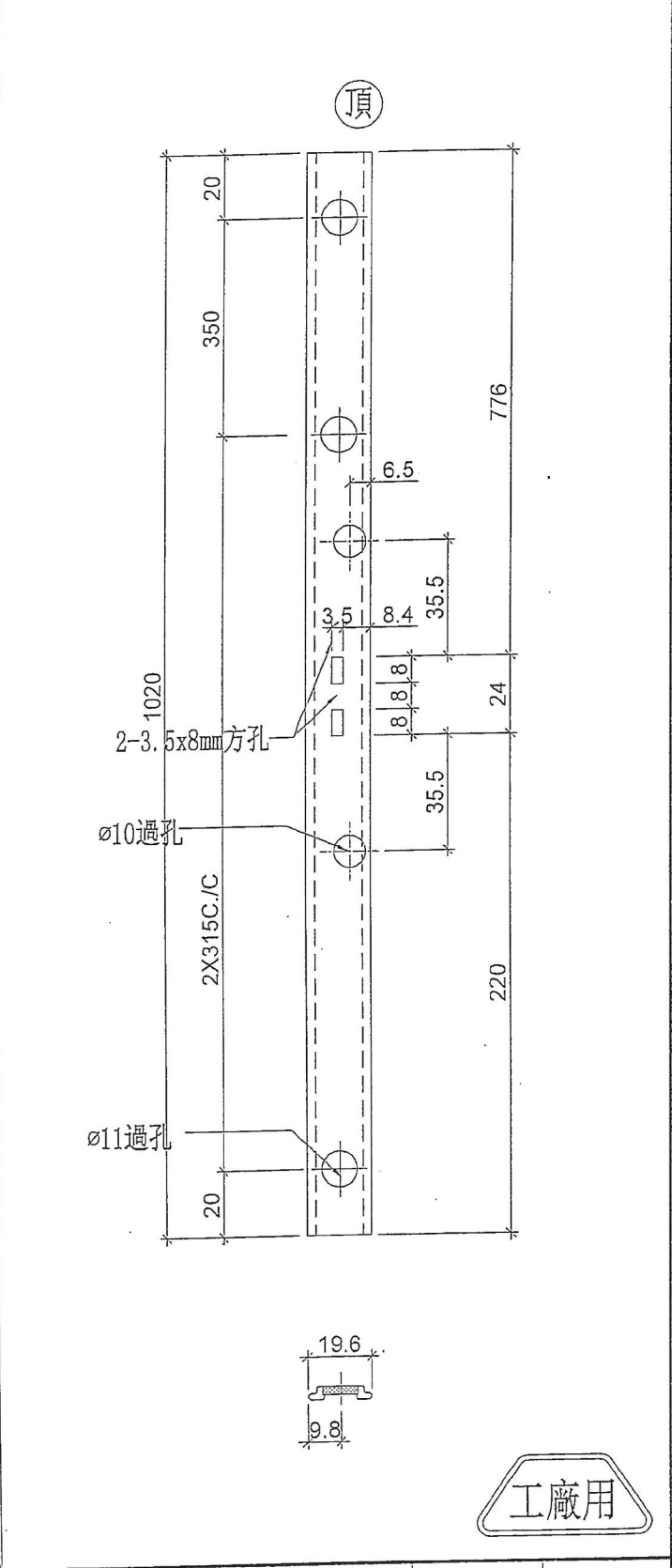
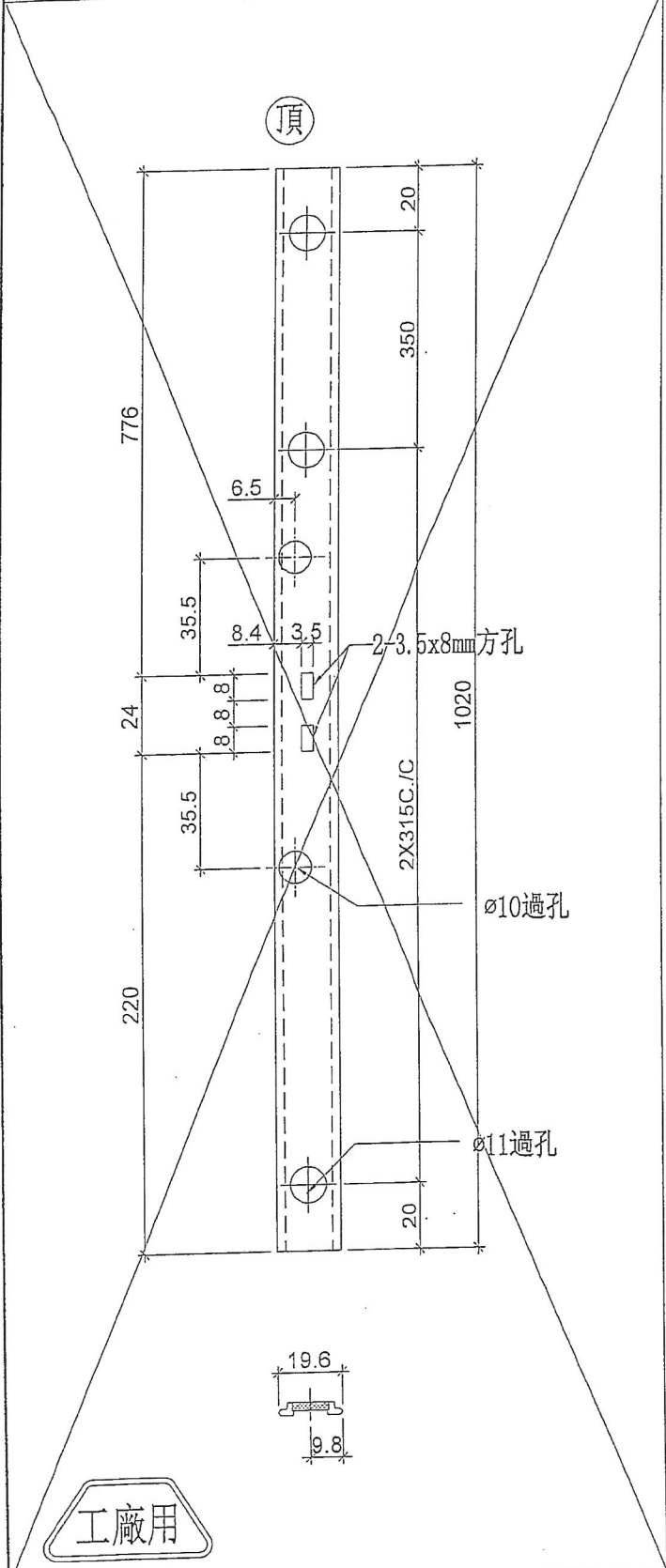

名稱	拉巴加工圖	制圖	邱紅	2018.09.18	修改		
材料	X85598	復核	謝永林	2018.10.11	日期		
顏色	EC-DG-S332054 (3塗)	批準			圖號	UN-LB1	

44

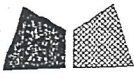

工程號 J-837 地盤 觀塘裕民坊

工廠用

注意：平頭孔位不可以撥太平

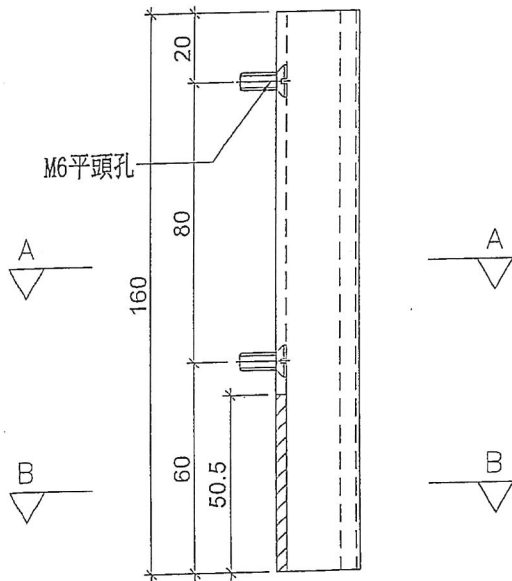

M6X10平頭機絲

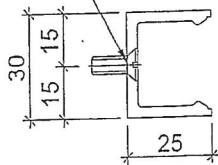

SECTION: A-A

陰影部分避位

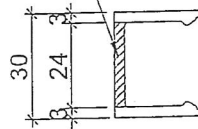

SECTION: B-B

名稱	欄河槽加工圖	制圖	邱紅	2018.12.16	修改			
材料	X85476	復核	謝永林	2018.12.17	日期			
顏色	EC-DG-S332054 (3塗)	批準			圖號	UN-LC1		



工程號	J-837	地盤	觀塘裕民坊
-----	-------	----	-------

工廠用

注意：平頭孔位不可以撥太平

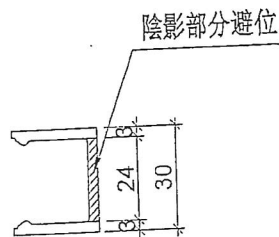
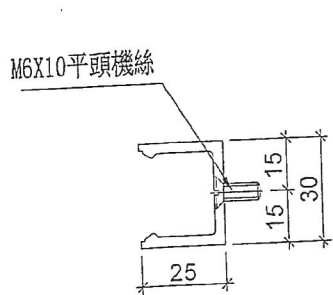
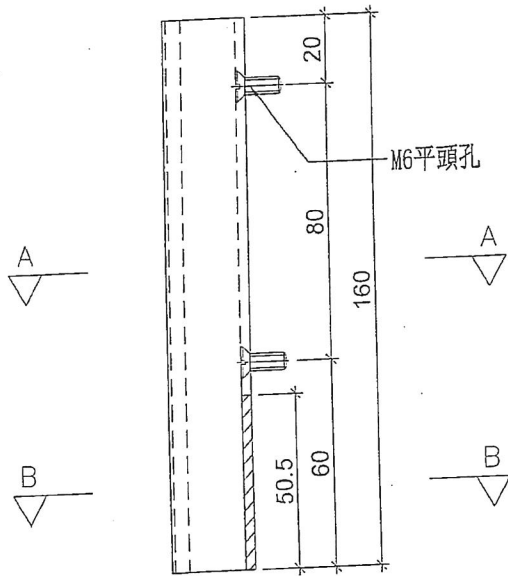

SECTION: A-A

SECTION: B-B

名稱	欄河槽加工圖	制圖	邱紅	2018.12.16	修改		
材料	X85476	復核	謝永林	2018.12.17	日期		
顏色	EC-DG-S332054 (3塗)	批准			圖號	UN-LC2	



工程號 J-837 地盤 觀塘裕民坊

工廠用

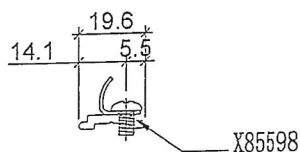
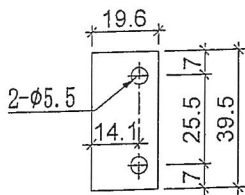

物料編號: KM-DB1  
數量: 2  
位置: 生窗扣碼? 巴用

裝配圖

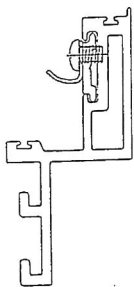

名稱	墊巴加工圖	制圖	邱紅	2018.09.18	修改		
材料	X85598	復核	謝永林	2018.10.11	日期		
顏色	EC-DG-S332054 (3塗)	批准			圖號	KM-DB1	



美特鋁質有限公司  
MIDI Aluminium Fabricator Ltd.

KM-DB6R-1 | 1 | SHR窗12"扇?玉?巴

工程號	J-837	地盤	觀塘裕民坊
物料編號	數量	使用位置	
KM-DB6R	1	SHR窗12"扇?玉?巴	

工廠用

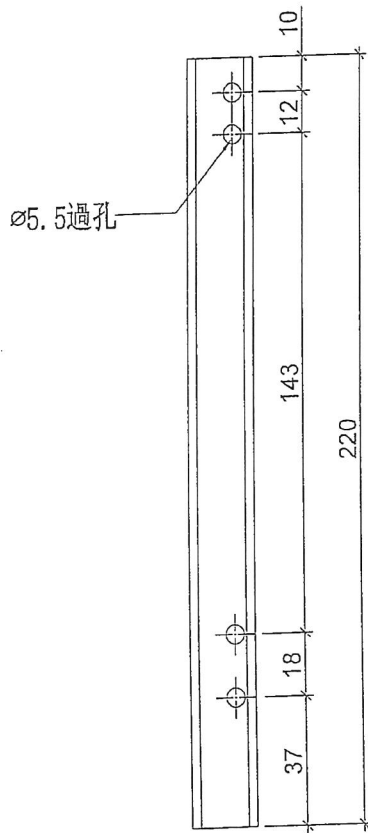

室外

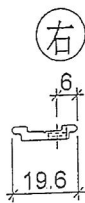

SHR窗頂用

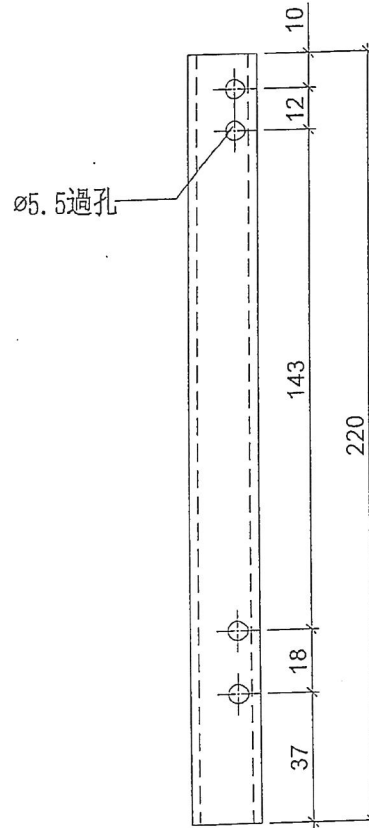

室外

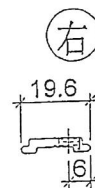

SHR窗底用

名稱	墊巴加工圖	制圖	邱紅	2018.09.18	修改		
材料	X85598	復核	謝永林	2018.10.11	日期		
顏色	EC-DG-S332054 (3塗)	批準			圖號	KM-DB7R	



美特鋁質 有限公司  
MIDI Aluminium Fabricator Ltd.

工程號	J-837	地盤	觀塘裕民坊
-----	-------	----	-------

SC-AL01	4	組裝窗玉用

工廠用

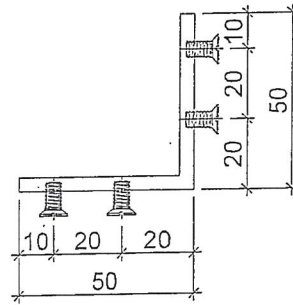
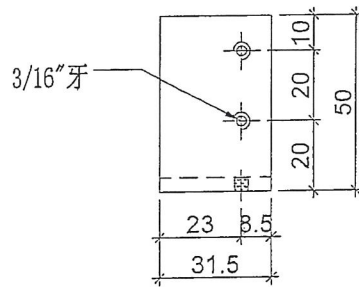

名稱	鋁角加工圖	制圖	邱紅	2018.09.18	修改			
材料	50*50*4鋁角	復核	謝永林	2018.10.11	日期			
顏色	MILL	批准			圖號	SC-AL01		



美特鋁質 有限公司  
MIDI Aluminium Fabricator Ltd.

工程號	J-837	地盤	觀塘裕民坊
-----	-------	----	-------

SC-AL02	2	欄河位用

工廠用

注意：平頭孔位不可以撥太平

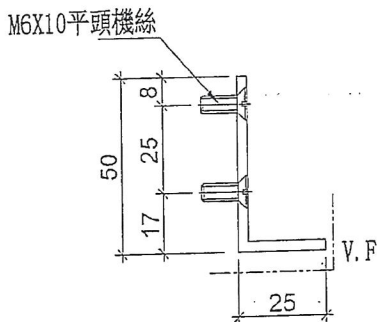
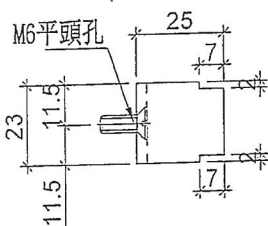

名稱	鋁角加工圖	制圖	邱紅	2018.12.16	修改			
材料	50*25*3鋁角	復核	謝永林	2018.12.17	日期			
顏色	EC-DG-S332054 (3塗)	批准			圖號	SC-AL02		



美特鋁質 有限公司  
MIDI Aluminium Fabricator Ltd.

工程號

J-837

地盤

觀塘裕民坊

SC-AL03	6	正正正正正正

工廠用

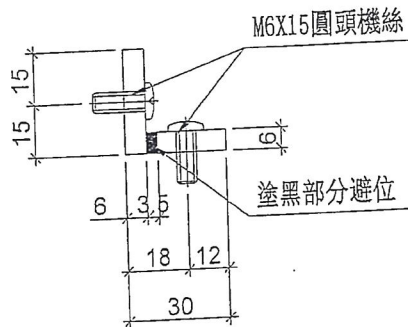
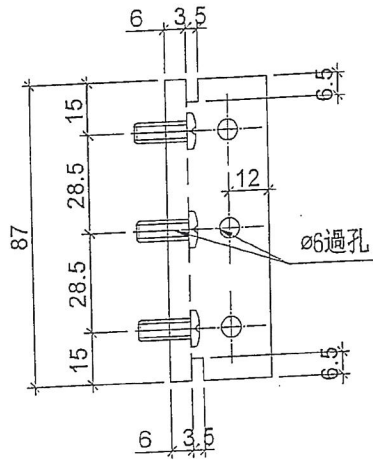

名稱	30x30x6鋁角	制圖	邱紅	2018.12.20	修改		
材料	X85594	復核	謝永林	2018.12.21	日期		
顏色	MILL	批準			圖號	SC-AL03	



美特鋁質 有限公司  
MIDI Aluminium Fabricator Ltd.

工程號 J-837 地盤 觀塘裕民坊

SC-AL04	2	生窗主企主橫加固用

工廠用

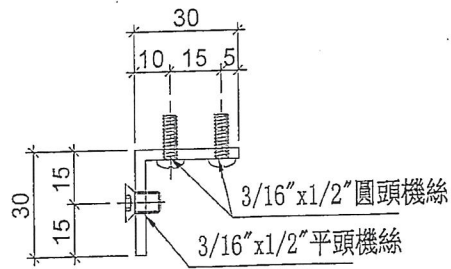
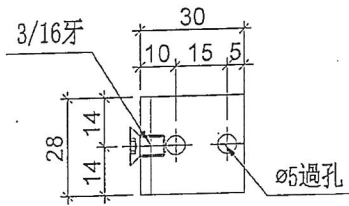

名稱	鋁角加工圖	制圖	邱紅	2018.12.20	修改			
材料	30*30*3鋁角	復核	謝永林	2018.12.21	日期			
顏色	MILL	批准			圖號	SC-AL04		



工廠用

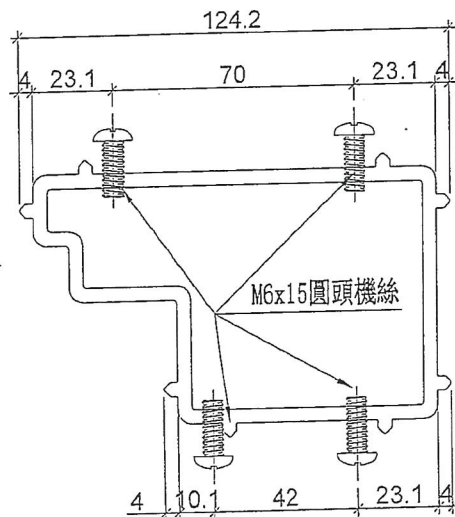
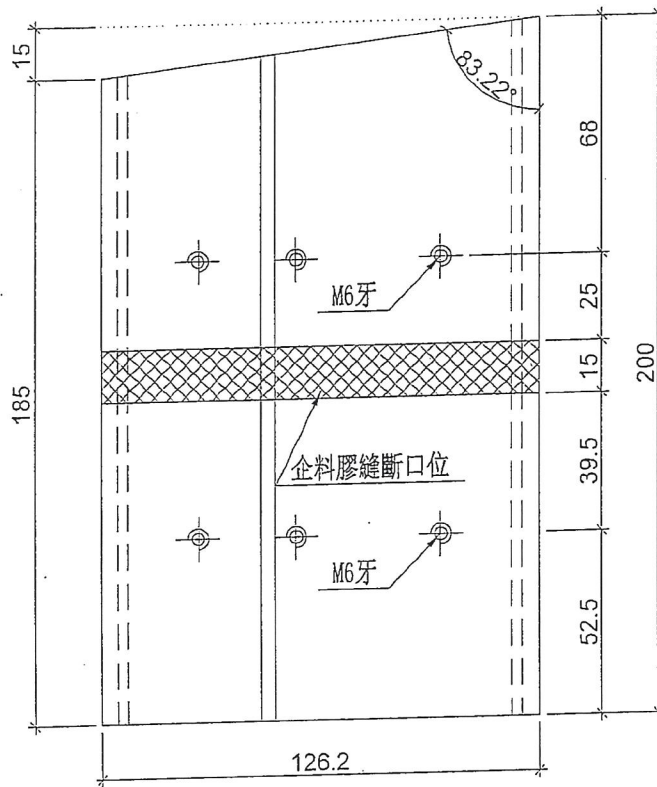

名稱	生梗企套心	制圖	邱紅	2018.12.20	修改		
材料	X85566	復核	謝永林	2018.12.21	日期		
顏色	MILL	批准			圖號	W-TX2	



美特鋁質有限公司  
MIDI Aluminium Fabricator Ltd.

工程號

J-837

地盤

觀塘裕民坊

1

生梗企用套芯

工廠用

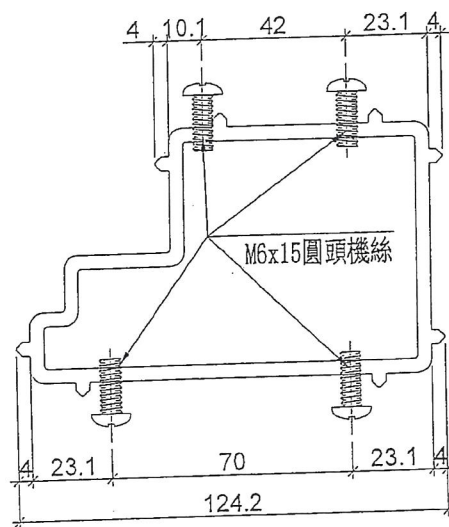
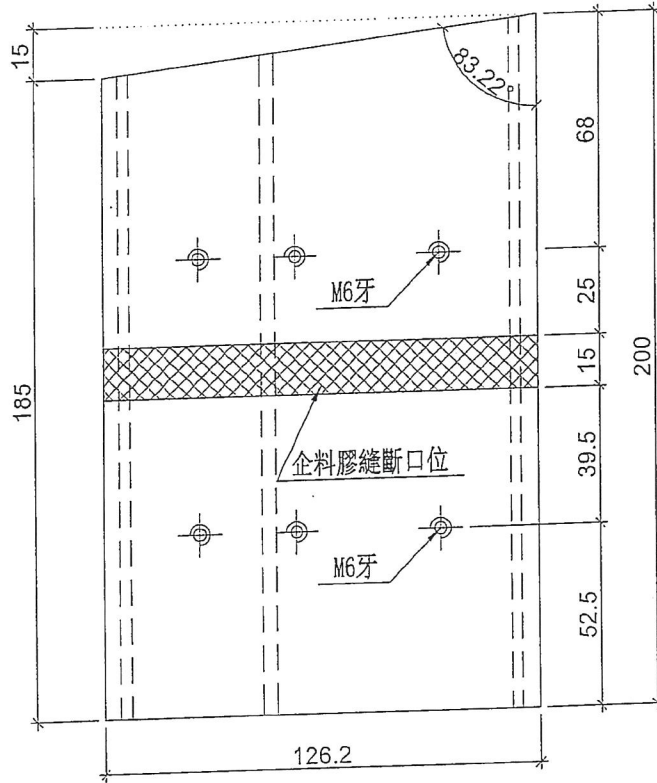

名稱	生梗企套心	制圖	邱紅	2018.12.20	修改		
材料	X85566	復核	謝永林	2018.12.20	日期		
顏色	MILL	批准			圖號	W-TX2R	



工廠用

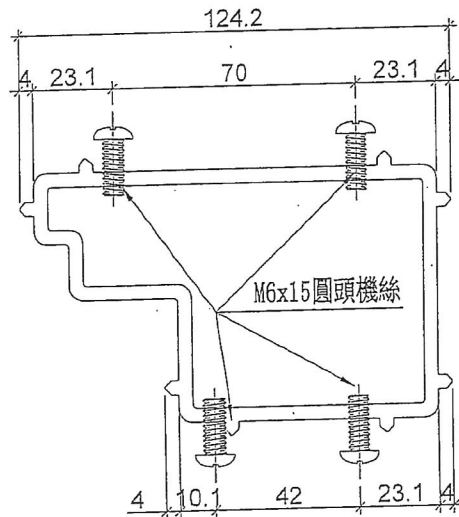
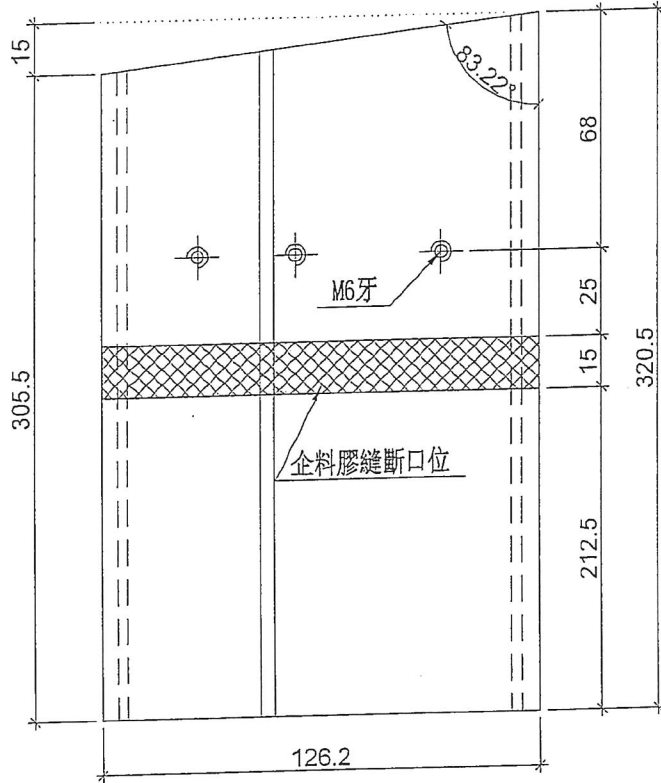

名稱	生梗企套心	制圖	邱紅	2018.12.20	修改		
材料	X85566	復核	謝永林	2018.12.21	日期		
顏色	MILL	批准			圖號	W-TX2D	



1	生梗企用套心

工廠用

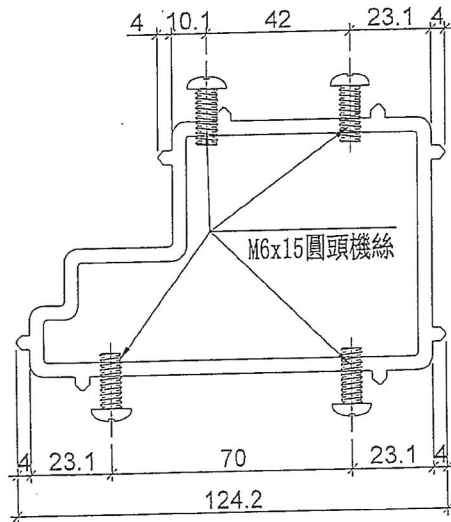
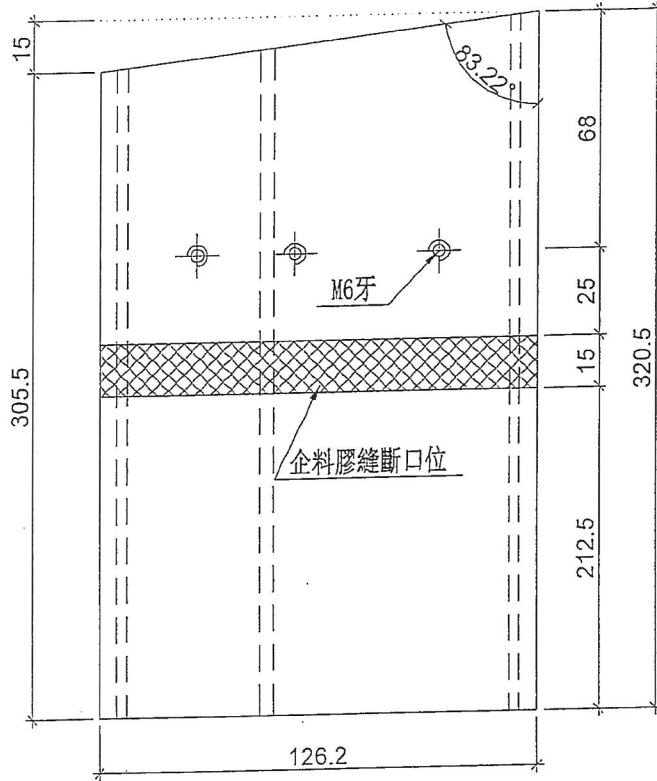

名稱	生梗企套心	制圖	邱紅	2018.12.20	修改		
材料	X85566	復核	謝永林	2018.12.20	日期		
顏色	MILL	批準			圖號	W-TX2DR	



工廠用

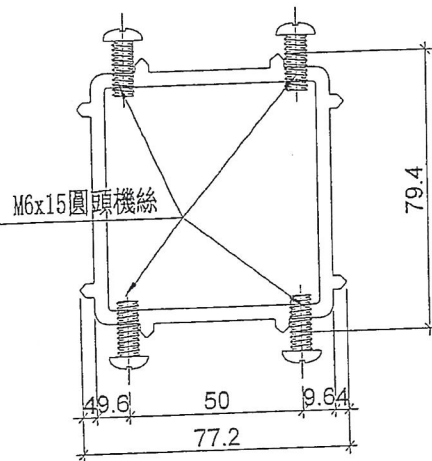
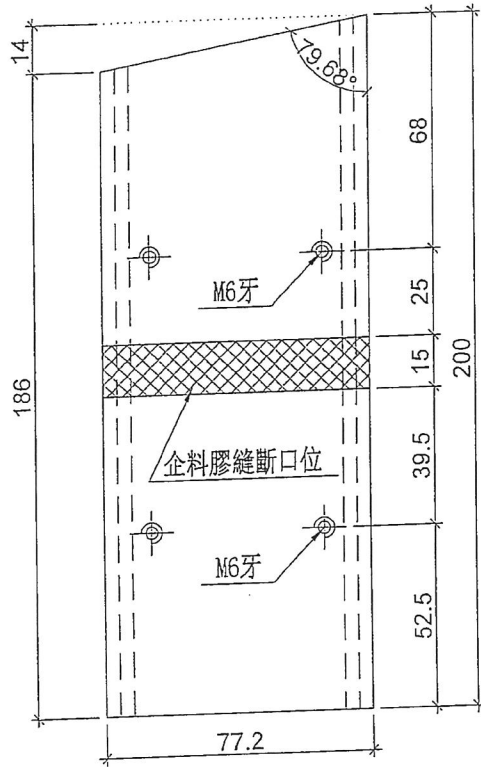

名稱	雙生企套心	制圖	邱紅	2018.12.20	修改		
材料	X85567	復核	謝永林	2018.12.21	日期		
顏色	MILL	批準			圖號	W-TX3	

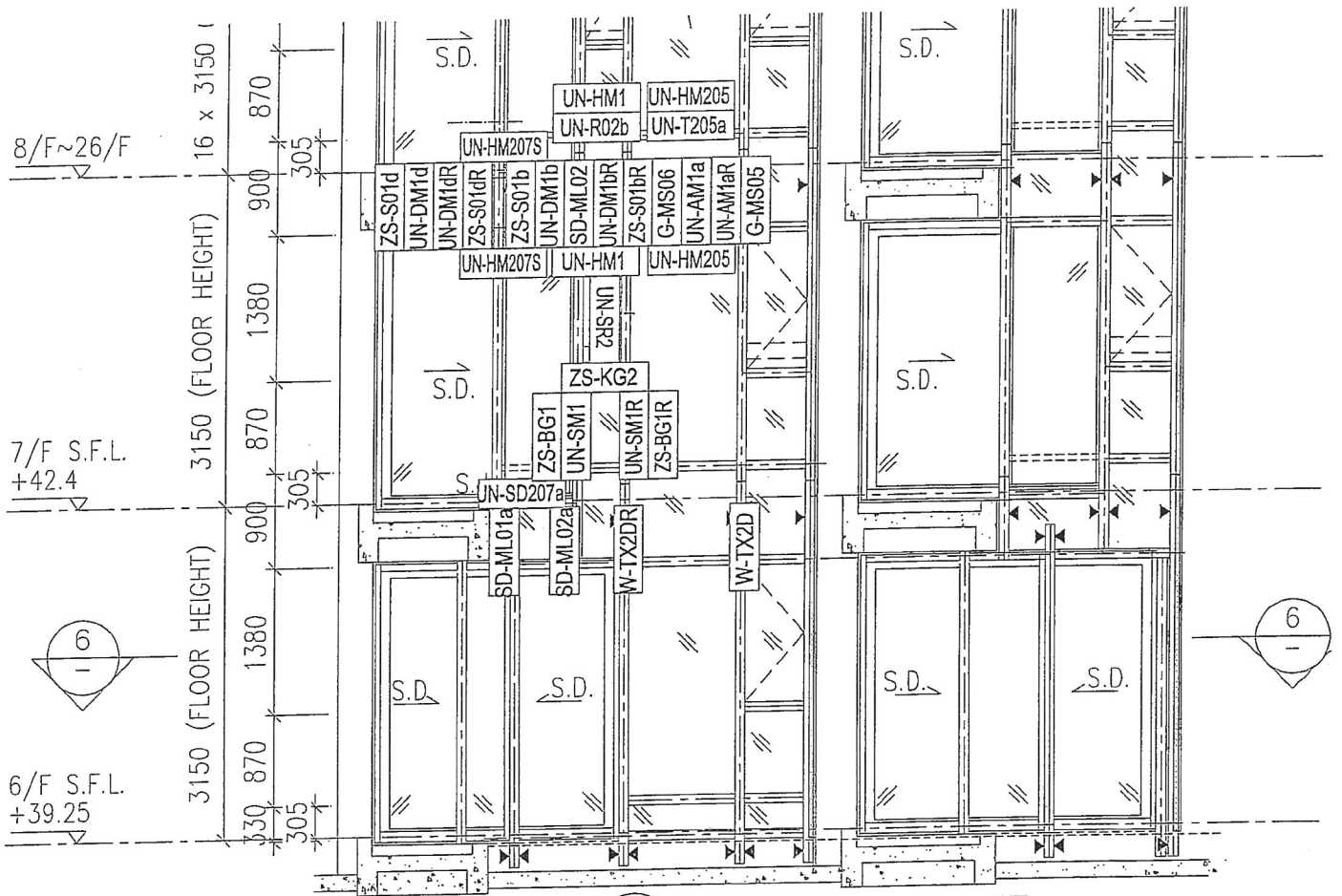

圖號: 837-CW-2204

1 PART ELEVATION FOR CURTAIN WALL

