

工程指示 / 要求簡箋(E.I.)

工程指示編號：EI / 0097 / 19

修改版次：

工程編號：J - 837

工程名稱：觀塘裕民坊

工程項目：幕牆 - 防水片 (T1 - T5 樣板層用)

收件人：生統

發件人：ERIK KONG

日期：16/01/2019

要求提供 / 確認 事項：

- |                                    |                                     |                               |
|------------------------------------|-------------------------------------|-------------------------------|
| <input type="checkbox"/> 初步鋁料 B.M. | <input type="checkbox"/> 加工拆圖，然後生產  | <input type="checkbox"/> 尺寸表  |
| <input type="checkbox"/> 正式鋁料 B.M. | <input type="checkbox"/> 技術上資料 / 指示 | <input type="checkbox"/> 報價   |
| <input type="checkbox"/> 配件 B.M.   | <input type="checkbox"/> 樣辦或貨品說明書   | <input type="checkbox"/> 分判合約 |
| <input type="checkbox"/> 其他：_____  |                                     |                               |

內容：

請按 EI10039/18 的加工圖生產防水片送到地盤(01/21/2019)

注意 1. 共四款，各款有分左右，150 一邊，合共 1200 件

2. 要有摺腳，所有摺腳 10MM.

3. 全用 1.5MM 鋁板摺，可用鋁焊。

4. 生統如需要加工圖，請永林提供。

謝謝!

請在 01/21/2019 前完成上列要求。

附： 4 頁

以上項目為：

- 原合約工程包                       原合約工程加 / 減賬                       新工程報價

原因：-

分發東莞各部門：

- ( ) 生產技術總監  連附件 (✓) 技術部  連附件 永林 ( ) 生產部  連附件 ( ) 機械設計部  連附件  
 ( ) 採購部  連附件 (✓) 生產統籌部  連附件 梅姐  
 ( ) 質檢部  連附件 ( ) 會計部  連附件 ( ) 報關組  連附件 ( ) 其他 \_\_\_\_\_  連附件

分發香港各部門：

- ( ) 行政部  連附件 ( ) 會計部  連附件 ( ) 統籌部  連附件 (✓) 工程部地盤科文  連附件 炳哥  
 ( ) 採購部  連附件 ( ) QS 部  連附件 ( ) 維修部  連附件 ( ) 其他 \_\_\_\_\_  連附件

傳遞編號： HK 0150 / 19

發件人簽署：

項目經理簽署：

Ⓐ

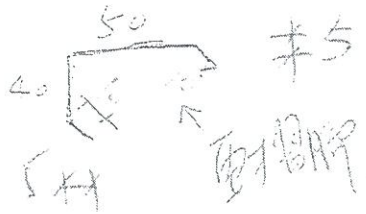

150  
~~右: 50~~  
~~右: 50~~ 150  
 100 300  
 共 17 件

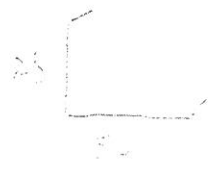
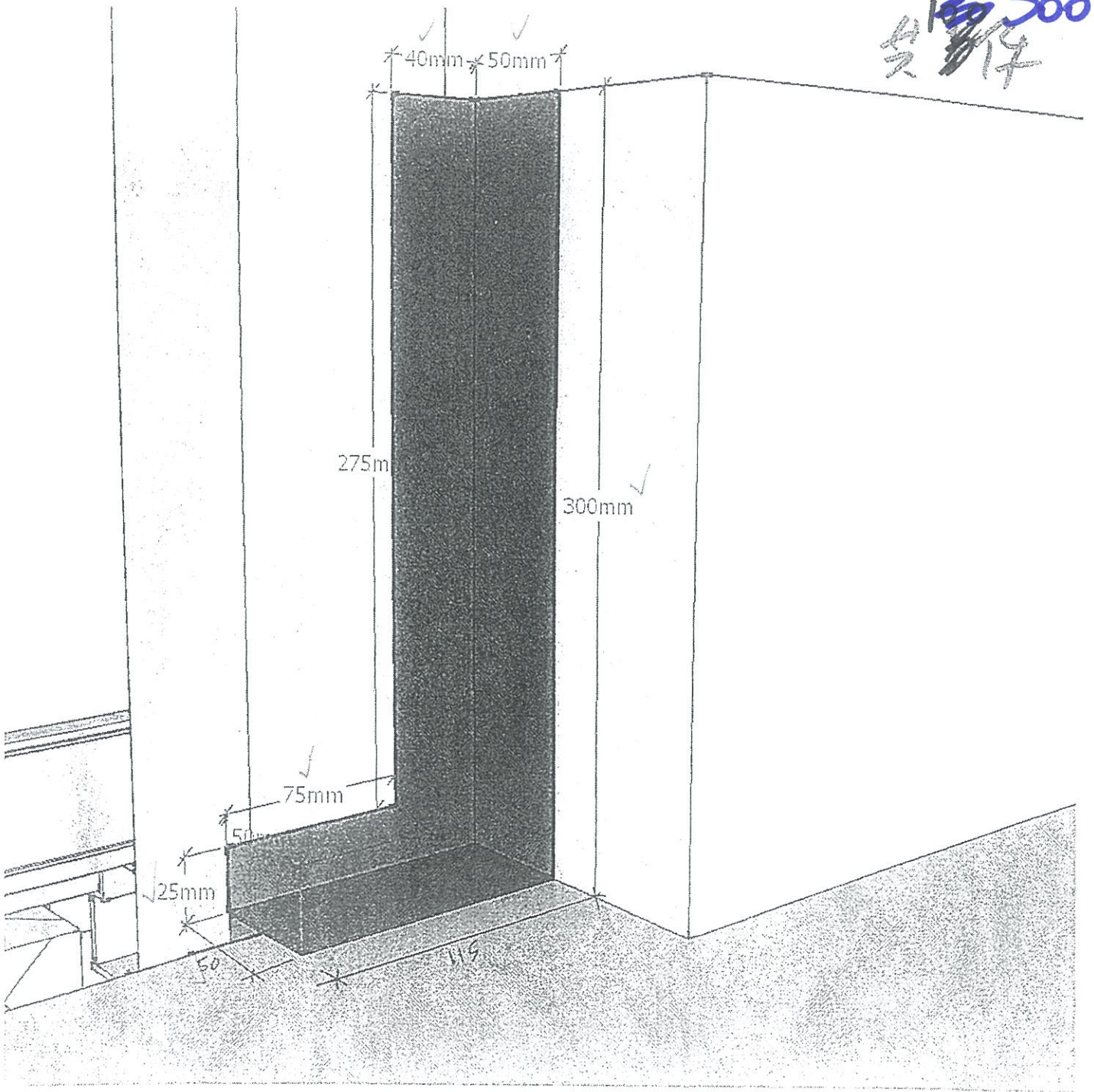

1. 封底層之工字鋼

Ⓛ

(B)

(不带帽)

附打钉孔

$\phi = 25, 15 \times 20$

150  
水 = 150  
右 = 90  
共 300  
共 300

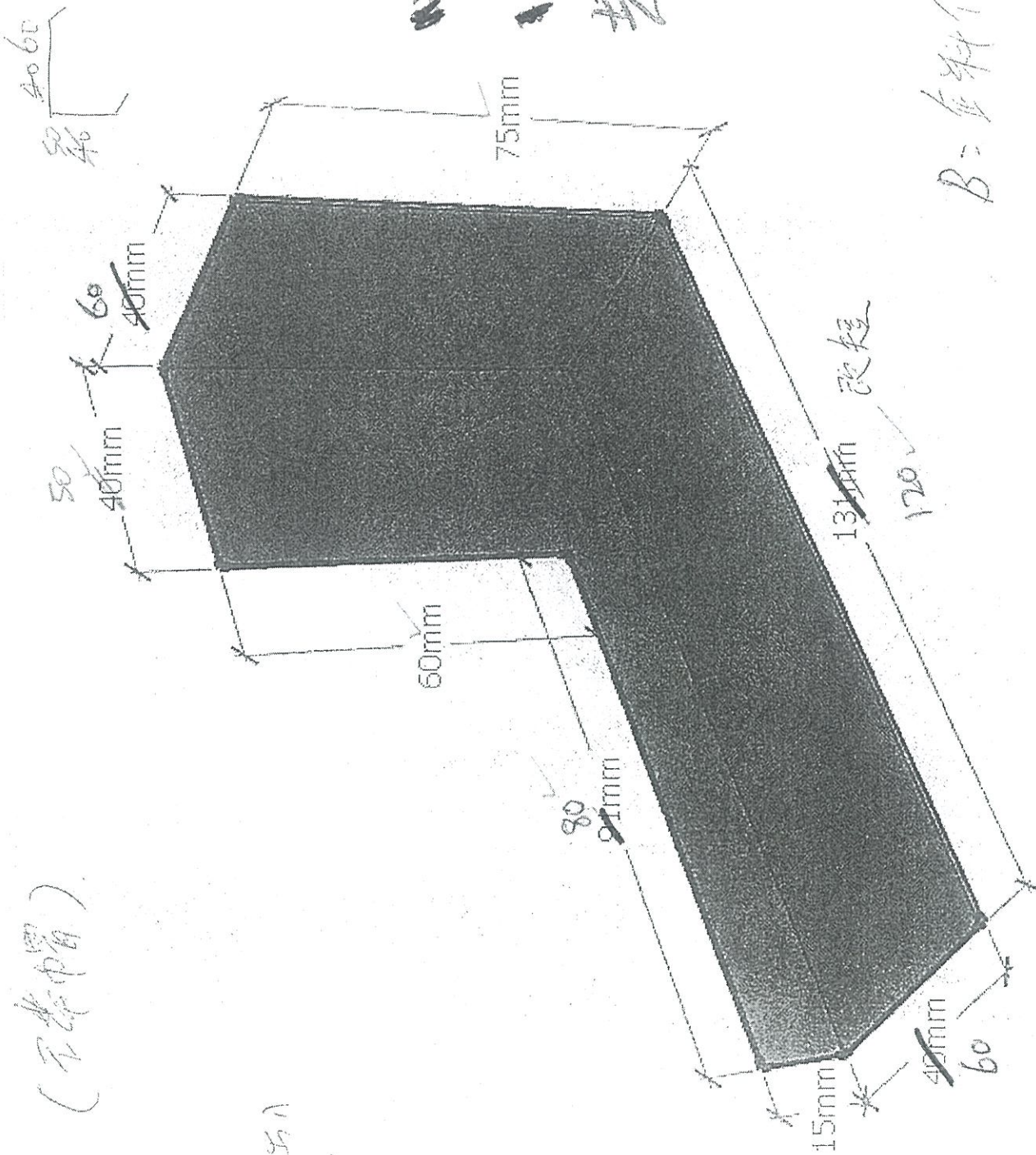

150

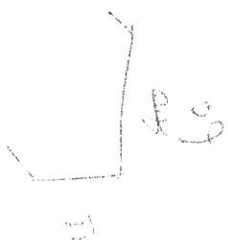

③

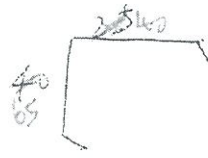
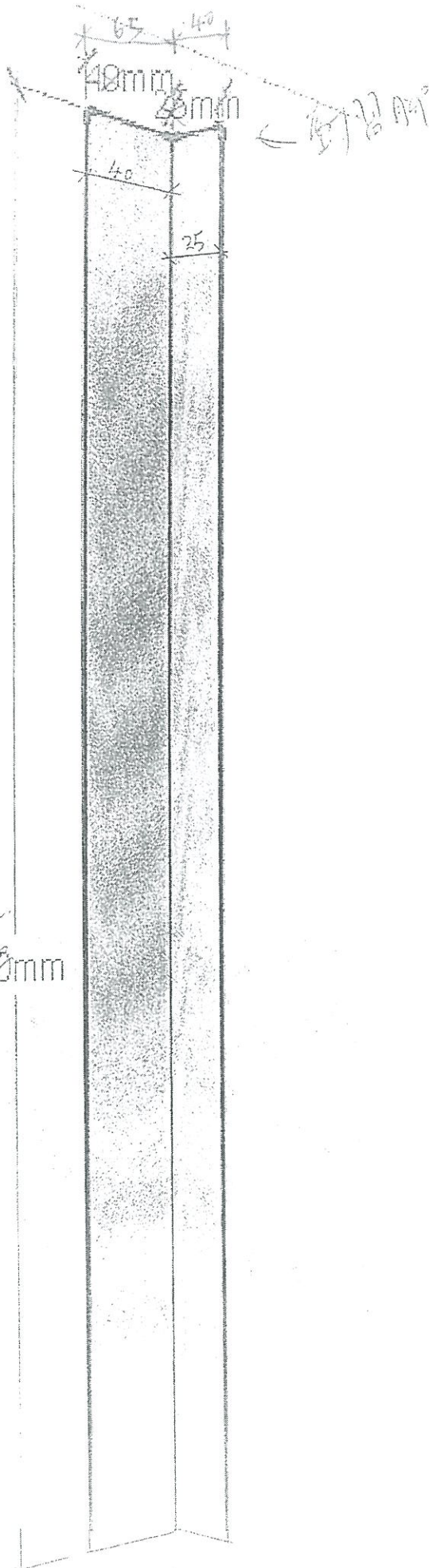

150  
 左 = 50  
 150  
 右 = 50  
 300  
 共 4 件

C = 斜(側)面管  
 (斜(側)面管) ③

(D)

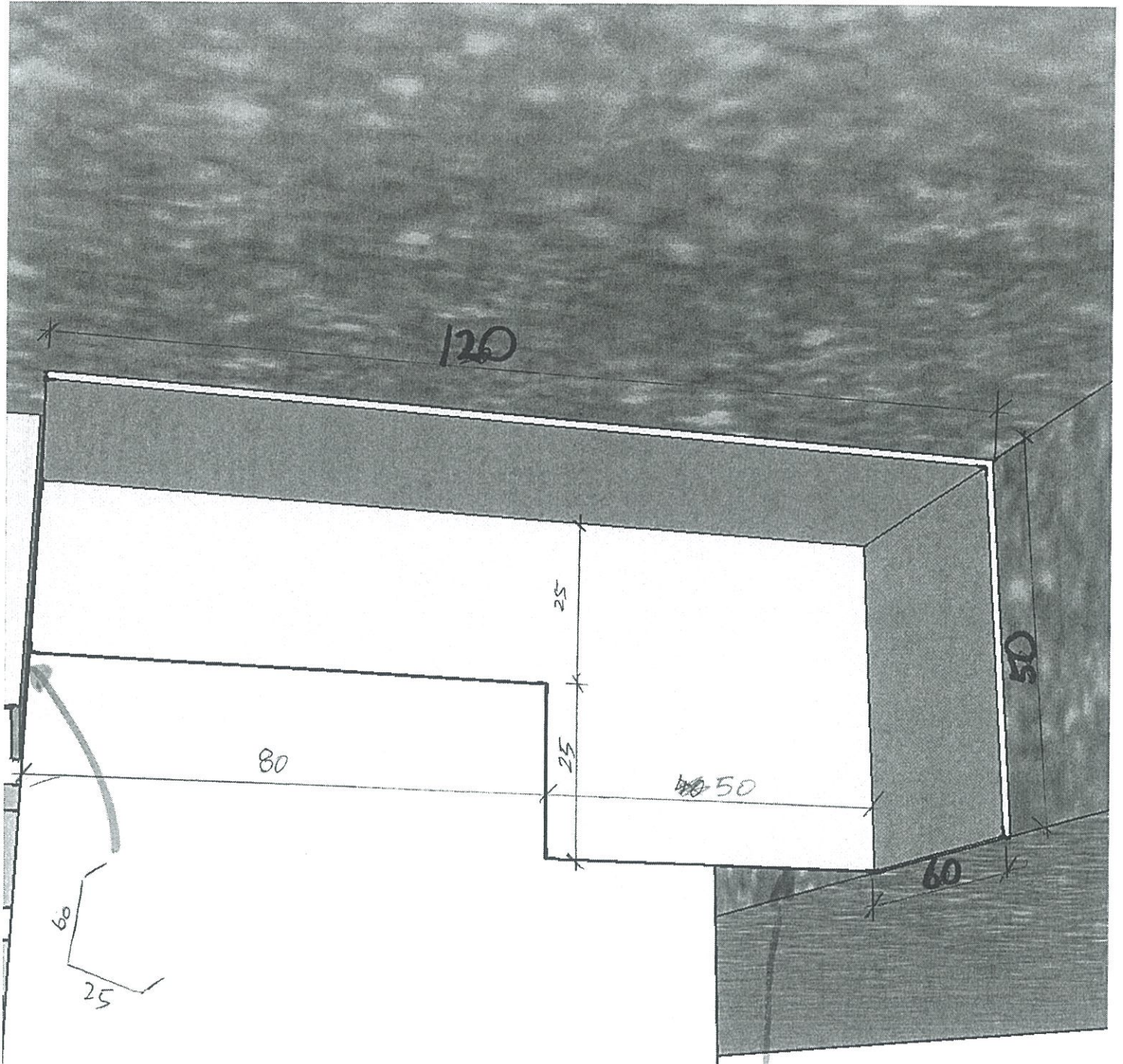

Handwritten notes in blue ink:

- 150
- 150
- 300
- 合計