



工程指示 / 要求簡箋(E.I.)

工程指示編號：EI / 0095 / 19

修改版次：-

工程編號：J - 837

工程名稱：觀塘裕民坊

工程項目：幕牆 生窗 T2 樣板層 8F

收件人：生統

發件人：Ant Yeung

日期：16/01/2019

要求提供 /  確認 事項：

- |                                    |                                     |                               |
|------------------------------------|-------------------------------------|-------------------------------|
| <input type="checkbox"/> 初步鋁料 B.M. | <input type="checkbox"/> 加工拆圖，然後生產  | <input type="checkbox"/> 尺寸表  |
| <input type="checkbox"/> 正式鋁料 B.M. | <input type="checkbox"/> 技術上資料 / 指示 | <input type="checkbox"/> 報價   |
| <input type="checkbox"/> 配件 B.M.   | <input type="checkbox"/> 樣辦或貨品說明書   | <input type="checkbox"/> 分判合約 |
| <input type="checkbox"/> 其他：_____  |                                     |                               |

內容：

請按加工圖生產幕牆生窗玉連玻璃送地盤安裝(T2, 8/F 樣板層用)

生統：請留意部份生窗因則師對第三次 Shop Dwg 修改，暫未放行。

T2 8/F 總數:50 隻

謝謝！

請在 2019 / 01 / 21 前完成上列要求。

附： 92 頁加工圖，13 頁位置圖

以上項目為：

- 原合約工程包                       原合約工程加 / 減賬                       新工程報價

原因：-

分發東莞各部門：

- ( ) 生產技術總監  連附件    ( ) 技術部  連附件 永林    ( ) 生產部  連附件    ( ) 機械設計部  連附件  
 ( ) 採購部  連附件    ( ) 生產統籌部  連附件 梅  
 ( ) 質檢部  連附件    ( ) 會計部  連附件    ( ) 報關組  連附件    ( ) 其他 楊榮輝  連附件

分發香港各部門：

- ( ) 行政部  連附件    ( ) 會計部  連附件    ( ) 統籌部  連附件    ( ) 工程部地盤科文  連附件 炳哥  
 ( ) 採購部  連附件    ( ) QS 部  連附件    ( ) 維修部  連附件    ( ) 其他 \_\_\_\_\_  連附件

傳遞編號：

HK 0149 / 19

發件人簽署：

項目經理簽署：

圖則登記表  
DRAWING REGISTER

工程名稱 Project Title: **觀塘裕民坊 (T2座) 8F**  
**框架式幕牆 (窗玉+欄河槽拆圖)**

工程編號 Project No: **J-837**

接收日期 Receiving Date (適用於客戶圖則)

|   |  |  |  |  |  |  |  |  |  |
|---|--|--|--|--|--|--|--|--|--|
| 年 |  |  |  |  |  |  |  |  |  |
| 月 |  |  |  |  |  |  |  |  |  |
| 日 |  |  |  |  |  |  |  |  |  |

分發予 Distributed To

|  |
|--|
|  |
|  |
|  |

發出日期 Issued Date

|   |    |  |  |  |  |  |  |  |  |
|---|----|--|--|--|--|--|--|--|--|
| 年 | 19 |  |  |  |  |  |  |  |  |
| 月 | 01 |  |  |  |  |  |  |  |  |
| 日 | 15 |  |  |  |  |  |  |  |  |

| 圖則編號<br>Drg. No. | 圖則名稱<br>Drawing Title |
|------------------|-----------------------|
| 837-SL1          | 多點鎖放樣圖                |
| 837-SR1          | 多點鎖放樣圖                |
| 837-ML1          | 多點鎖放樣圖                |
| 837-MR1          | 多點鎖放樣圖                |
| UN-SL1           | 生窗玉組裝圖                |
| UN-SL1-1         | 生玉料加工圖                |
| UN-SL1-2         | 生玉料加工圖                |
| UN-SL1-3         | 生玉料加工圖                |
| UN-SL1-4         | 生玉料加工圖                |
| MW-SL2           | 生窗玉組裝圖                |
| UN-SL2           | 生窗玉組裝圖                |
| UN-SL2-1         | 生玉料加工圖                |
| UN-SL2-2         | 生玉料加工圖                |
| UN-SL2-3         | 生玉料加工圖                |
| UN-SL2-4         | 生玉料加工圖                |
| UN-SR1           | 生窗玉組裝圖                |
| UN-SR1-1         | 生玉料加工圖                |
| UN-SR1-2         | 生玉料加工圖                |
| UN-SR1-3         | 生玉料加工圖                |
| UN-SR1-4         | 生玉料加工圖                |
| MW-SR2           | 生窗玉組裝圖                |
| UN-SR2           | 生窗玉組裝圖                |
| UN-SR2-1         | 生玉料加工圖                |
| UN-SR2-2         | 生玉料加工圖                |
| UN-SR2-3         | 生玉料加工圖                |

| 修訂編號<br>Revision No. |   |  |  |  |  |  |  |  |  |
|----------------------|---|--|--|--|--|--|--|--|--|
| 1                    | - |  |  |  |  |  |  |  |  |
| 2                    | - |  |  |  |  |  |  |  |  |
| 3                    | - |  |  |  |  |  |  |  |  |
| 4                    | - |  |  |  |  |  |  |  |  |
| 5                    | - |  |  |  |  |  |  |  |  |
| 6                    | - |  |  |  |  |  |  |  |  |
| 7                    | - |  |  |  |  |  |  |  |  |
| 8                    | - |  |  |  |  |  |  |  |  |
| 9                    | - |  |  |  |  |  |  |  |  |
| 10                   | - |  |  |  |  |  |  |  |  |
| 11                   | - |  |  |  |  |  |  |  |  |
| 12                   | - |  |  |  |  |  |  |  |  |
| 13                   | - |  |  |  |  |  |  |  |  |
| 14                   | - |  |  |  |  |  |  |  |  |
| 15                   | - |  |  |  |  |  |  |  |  |
| 16                   | - |  |  |  |  |  |  |  |  |
| 17                   | - |  |  |  |  |  |  |  |  |
| 18                   | - |  |  |  |  |  |  |  |  |
| 19                   | - |  |  |  |  |  |  |  |  |
| 20                   | - |  |  |  |  |  |  |  |  |
| 21                   | - |  |  |  |  |  |  |  |  |
| 22                   | - |  |  |  |  |  |  |  |  |
| 23                   | - |  |  |  |  |  |  |  |  |
| 24                   | - |  |  |  |  |  |  |  |  |
| 25                   | - |  |  |  |  |  |  |  |  |

圖則登記表  
DRAWING REGISTER

工程名稱 Project Title: **觀塘裕民坊 (T2座) 8F**  
**框架式幕牆 (窗玉+欄河槽拆圖)**

工程編號 Project No: **J-837**

接收日期 Receiving Date (適用於客戶圖則)

|   |  |  |  |  |  |  |  |  |  |
|---|--|--|--|--|--|--|--|--|--|
| 年 |  |  |  |  |  |  |  |  |  |
| 月 |  |  |  |  |  |  |  |  |  |
| 日 |  |  |  |  |  |  |  |  |  |

分發予 Distributed To

|  |
|--|
|  |
|  |
|  |

發出日期 Issued Date

|   |    |  |  |  |  |  |  |  |  |
|---|----|--|--|--|--|--|--|--|--|
| 年 | 19 |  |  |  |  |  |  |  |  |
| 月 | 01 |  |  |  |  |  |  |  |  |
| 日 | 15 |  |  |  |  |  |  |  |  |

| 圖則編號<br>Drg. No. | 圖則名稱<br>Drawing Title |
|------------------|-----------------------|
| UN-SR2-4         | 生玉料加工圖                |
| UN-SR16          | 生窗玉組裝圖                |
| UN-SR16-1        | 生玉料加工圖                |
| UN-SR16-2        | 生玉料加工圖                |
| UN-SR16-3        | 生玉料加工圖                |
| UN-SR16-4        | 生玉料加工圖                |
| UN-SR24          | 生窗玉組裝圖                |
| UN-SR24-1        | 生玉料加工圖                |
| UN-SR24-2        | 生玉料加工圖                |
| UN-SR24-3        | 生玉料加工圖                |
| UN-SR24-4        | 生玉料加工圖                |
| HD-SL1           | 生窗玉組裝圖                |
| HD-SL1-1         | 生玉料加工圖                |
| HD-SL1-2         | 生玉料加工圖                |
| HD-SL1-3         | 生玉料加工圖                |
| HD-SL1-4         | 生玉料加工圖                |
| HD-SL2           | 生窗玉組裝圖                |
| HD-SL2-1         | 生玉料加工圖                |
| HD-SL2-2         | 生玉料加工圖                |
| HD-SL2-3         | 生玉料加工圖                |
| HD-SL2-4         | 生玉料加工圖                |
| HD-SL24          | 生窗玉組裝圖                |
| HD-SL24-1        | 生玉料加工圖                |
| HD-SL24-2        | 生玉料加工圖                |
| HD-SL24-3        | 生玉料加工圖                |

| 修訂編號<br>Revision No. |   |  |  |  |  |  |  |  |  |
|----------------------|---|--|--|--|--|--|--|--|--|
| 26                   | - |  |  |  |  |  |  |  |  |
| 27                   | - |  |  |  |  |  |  |  |  |
| 28                   | - |  |  |  |  |  |  |  |  |
| 29                   | - |  |  |  |  |  |  |  |  |
| 30                   | - |  |  |  |  |  |  |  |  |
| 31                   | - |  |  |  |  |  |  |  |  |
| 32                   | - |  |  |  |  |  |  |  |  |
| 33                   | - |  |  |  |  |  |  |  |  |
| 34                   | - |  |  |  |  |  |  |  |  |
| 35                   | - |  |  |  |  |  |  |  |  |
| 36                   | - |  |  |  |  |  |  |  |  |
| 37                   | - |  |  |  |  |  |  |  |  |
| 38                   | - |  |  |  |  |  |  |  |  |
| 39                   | - |  |  |  |  |  |  |  |  |
| 40                   | - |  |  |  |  |  |  |  |  |
| 41                   | - |  |  |  |  |  |  |  |  |
| 42                   | - |  |  |  |  |  |  |  |  |
| 43                   | - |  |  |  |  |  |  |  |  |
| 44                   | - |  |  |  |  |  |  |  |  |
| 45                   | - |  |  |  |  |  |  |  |  |
| 46                   | - |  |  |  |  |  |  |  |  |
| 47                   | - |  |  |  |  |  |  |  |  |
| 48                   | - |  |  |  |  |  |  |  |  |
| 49                   | - |  |  |  |  |  |  |  |  |
| 50                   | - |  |  |  |  |  |  |  |  |

圖則登記表  
DRAWING REGISTER

工程名稱 Project Title: **觀塘裕民坊 (T2座) 8F**  
**框架式幕牆 (窗玉+欄河槽拆圖)**

工程編號 Project No: **J-837**

接收日期 Receiving Date (適用於客戶圖則)

|   |  |  |  |  |  |  |  |  |  |  |
|---|--|--|--|--|--|--|--|--|--|--|
| 年 |  |  |  |  |  |  |  |  |  |  |
| 月 |  |  |  |  |  |  |  |  |  |  |
| 日 |  |  |  |  |  |  |  |  |  |  |

分發予 Distributed To

|  |
|--|
|  |
|  |
|  |

發出日期 Issued Date

|   |    |  |  |  |  |  |  |  |  |  |
|---|----|--|--|--|--|--|--|--|--|--|
| 年 | 19 |  |  |  |  |  |  |  |  |  |
| 月 | 01 |  |  |  |  |  |  |  |  |  |
| 日 | 15 |  |  |  |  |  |  |  |  |  |

| 圖則編號<br>Drg. No. | 圖則名稱<br>Drawing Title |
|------------------|-----------------------|
| HD-SL24-4        | 生玉料加工圖                |
| HD-SR1           | 生窗玉組裝圖                |
| HD-SR1-1         | 生玉料加工圖                |
| HD-SR1-2         | 生玉料加工圖                |
| HD-SR1-3         | 生玉料加工圖                |
| HD-SR1-4         | 生玉料加工圖                |
| HD-SR2           | 生窗玉組裝圖                |
| HD-SR2-1         | 生玉料加工圖                |
| HD-SR2-2         | 生玉料加工圖                |
| HD-SR2-3         | 生玉料加工圖                |
| HD-SR2-4         | 生玉料加工圖                |
| HD-SR24          | 生窗玉組裝圖                |
| HD-SR24-1        | 生玉料加工圖                |
| HD-SR24-2        | 生玉料加工圖                |
| HD-SR24-3        | 生玉料加工圖                |
| HD-SR24-4        | 生玉料加工圖                |
| UN-KG01          | 窗玉玻璃扣蓋                |
| UN-KG01R         | 窗玉玻璃扣蓋                |
| UN-AG01          | 窗玉玻璃扣蓋                |
| UN-AG01R         | 窗玉玻璃扣蓋                |
| UN-HL01          | 窗玉玻璃扣蓋                |
| UN-HL01R         | 窗玉玻璃扣蓋                |
| UN-HT01          | 窗玉玻璃扣蓋                |
| UN-HT01R         | 窗玉玻璃扣蓋                |
| UN-HR01          | 窗玉玻璃扣蓋                |

| 修訂編號<br>Revision No. |   |  |  |  |  |  |  |  |  |  |
|----------------------|---|--|--|--|--|--|--|--|--|--|
| 51                   | - |  |  |  |  |  |  |  |  |  |
| 52                   | - |  |  |  |  |  |  |  |  |  |
| 53                   | - |  |  |  |  |  |  |  |  |  |
| 54                   | - |  |  |  |  |  |  |  |  |  |
| 55                   | - |  |  |  |  |  |  |  |  |  |
| 56                   | - |  |  |  |  |  |  |  |  |  |
| 57                   | - |  |  |  |  |  |  |  |  |  |
| 58                   | - |  |  |  |  |  |  |  |  |  |
| 59                   | - |  |  |  |  |  |  |  |  |  |
| 60                   | - |  |  |  |  |  |  |  |  |  |
| 61                   | - |  |  |  |  |  |  |  |  |  |
| 62                   | - |  |  |  |  |  |  |  |  |  |
| 63                   | - |  |  |  |  |  |  |  |  |  |
| 64                   | - |  |  |  |  |  |  |  |  |  |
| 65                   | - |  |  |  |  |  |  |  |  |  |
| 66                   | - |  |  |  |  |  |  |  |  |  |
| 67                   | - |  |  |  |  |  |  |  |  |  |
| 68                   | - |  |  |  |  |  |  |  |  |  |
| 69                   | - |  |  |  |  |  |  |  |  |  |
| 70                   | - |  |  |  |  |  |  |  |  |  |
| 71                   | - |  |  |  |  |  |  |  |  |  |
| 72                   | - |  |  |  |  |  |  |  |  |  |
| 73                   | - |  |  |  |  |  |  |  |  |  |
| 74                   | - |  |  |  |  |  |  |  |  |  |
| 75                   | - |  |  |  |  |  |  |  |  |  |

圖則登記表  
DRAWING REGISTER

|   |
|---|
| 工程名稱 Project Title: <b>觀塘裕民坊 (T2座) 8F</b> |
| <b>框架式幕牆 (窗玉+欄河槽拆圖)</b>                   |
| 工程編號 Project No: <b>J-837</b>             |

|                               |   |  |  |  |  |  |  |  |  |  |
|-------------------------------|---|--|--|--|--|--|--|--|--|--|
| 接收日期 Receiving Date (適用於客戶圖則) | 年 |  |  |  |  |  |  |  |  |  |
|                               | 月 |  |  |  |  |  |  |  |  |  |
|                               | 日 |  |  |  |  |  |  |  |  |  |

|                    |
|--------------------|
| 分發予 Distributed To |
|                    |
|                    |
|                    |

|                  |   |    |  |  |  |  |  |  |  |  |
|------------------|---|----|--|--|--|--|--|--|--|--|
| 發出日期 Issued Date | 年 | 19 |  |  |  |  |  |  |  |  |
|                  | 月 | 01 |  |  |  |  |  |  |  |  |
|                  | 日 | 15 |  |  |  |  |  |  |  |  |

| 圖則編號<br>Drg. No. | 圖則名稱<br>Drawing Title |
|------------------|-----------------------|
| UN-HR01R         | 窗玉玻璃扣蓋                |
| UN-HY01          | 窗玉玻璃扣蓋                |
| UN-HY01R         | 窗玉玻璃扣蓋                |
| UN-LB1           | 拉巴加工圖                 |
| UN-LC1           | 欄河槽加工圖                |
| UN-LC2           | 欄河槽加工圖                |
| KM-DB1           | 墊巴加工圖                 |
| KY-DB10          | 墊巴加工圖                 |
| KY-DB10R         | 墊巴加工圖                 |
| KY-DB12          | 墊巴加工圖                 |
| KY-DB12R         | 墊巴加工圖                 |
| KY-DB14R         | 墊巴加工圖                 |
| KY-DB16          | 墊巴加工圖                 |
| KY-DB16R         | 墊巴加工圖                 |
| SC-AL01          | 鋁角加工圖                 |
| SC-AL01a         | 鋁角加工圖                 |
| SC-AL02          | 鋁角加工圖                 |
| J837-CW-2201     | 安裝位置圖                 |
| J837-CW-2202     | 安裝位置圖                 |
| J837-CW-2203     | 安裝位置圖                 |
| J837-CW-2204     | 安裝位置圖                 |
| J837-CW-2205     | 安裝位置圖                 |
| J837-CW-2206     | 安裝位置圖                 |
| J837-CW-2207     | 安裝位置圖                 |
| J837-CW-2208     | 安裝位置圖                 |

| 修訂編號<br>Revision No. |   |  |  |  |  |  |  |  |  |  |
|----------------------|---|--|--|--|--|--|--|--|--|--|
| 76                   | - |  |  |  |  |  |  |  |  |  |
| 77                   | - |  |  |  |  |  |  |  |  |  |
| 78                   | - |  |  |  |  |  |  |  |  |  |
| 79                   | - |  |  |  |  |  |  |  |  |  |
| 80                   | - |  |  |  |  |  |  |  |  |  |
| 81                   | - |  |  |  |  |  |  |  |  |  |
| 82                   | - |  |  |  |  |  |  |  |  |  |
| 83                   | - |  |  |  |  |  |  |  |  |  |
| 84                   | - |  |  |  |  |  |  |  |  |  |
| 85                   | - |  |  |  |  |  |  |  |  |  |
| 86                   | - |  |  |  |  |  |  |  |  |  |
| 87                   | - |  |  |  |  |  |  |  |  |  |
| 88                   | - |  |  |  |  |  |  |  |  |  |
| 89                   | - |  |  |  |  |  |  |  |  |  |
| 90                   | - |  |  |  |  |  |  |  |  |  |
| 91                   | - |  |  |  |  |  |  |  |  |  |
| 92                   | - |  |  |  |  |  |  |  |  |  |
| 93                   | - |  |  |  |  |  |  |  |  |  |
| 94                   | - |  |  |  |  |  |  |  |  |  |
| 95                   | - |  |  |  |  |  |  |  |  |  |
| 96                   | - |  |  |  |  |  |  |  |  |  |
| 97                   | - |  |  |  |  |  |  |  |  |  |
| 98                   | - |  |  |  |  |  |  |  |  |  |
| 99                   | - |  |  |  |  |  |  |  |  |  |
| 100                  | - |  |  |  |  |  |  |  |  |  |

圖則登記表  
DRAWING REGISTER

|  |
|--|
| 工程名稱 Project Title: <b>觀塘裕民坊 (T2座) 8F</b><br><b>框架式幕牆 (窗玉+欄河槽拆圖)</b> |
| 工程編號 Project No: <b>J-837</b>  |

年  
月  
日

接收日期 Receiving Date (適用於客戶圖則)

|  |  |  |  |  |  |  |  |  |  |
|--|--|--|--|--|--|--|--|--|--|
|  |  |  |  |  |  |  |  |  |  |
|  |  |  |  |  |  |  |  |  |  |
|  |  |  |  |  |  |  |  |  |  |

分發予 Distributed To

|  |
|--|
|  |
|  |
|  |

年  
月  
日

發出日期 Issued Date

|    |  |  |  |  |  |  |  |  |  |
|----|--|--|--|--|--|--|--|--|--|
| 19 |  |  |  |  |  |  |  |  |  |
| 01 |  |  |  |  |  |  |  |  |  |
| 15 |  |  |  |  |  |  |  |  |  |

| 圖則編號<br>Drg. No. | 圖則名稱<br>Drawing Title |
|------------------|-----------------------|
| J837-CW-2209     | 安裝位置圖                 |
| J837-CW-2210     | 安裝位置圖                 |
| J837-CW-2211     | 安裝位置圖                 |
| J837-CW-2212     | 安裝位置圖                 |
| J837-CW-2213     | 安裝位置圖                 |
|                  |                       |
|                  |                       |

101  
102  
103  
104  
105

修訂編號  
Revision No.

|   |  |  |  |  |  |  |  |  |  |
|---|--|--|--|--|--|--|--|--|--|
| - |  |  |  |  |  |  |  |  |  |
| - |  |  |  |  |  |  |  |  |  |
| - |  |  |  |  |  |  |  |  |  |
| - |  |  |  |  |  |  |  |  |  |
| - |  |  |  |  |  |  |  |  |  |
|   |  |  |  |  |  |  |  |  |  |
|   |  |  |  |  |  |  |  |  |  |



美特鋁質有限公司  
MIDI Aluminium Fabricator Ltd.

工程號 J-837 地盤 觀塘裕民坊

| 圖號       | W   | 數量 | 使用位置    |
|----------|-----|----|---------|
| 837-SL1  | 635 | 8  | UN-SL1  |
|          | 635 | 4  | HD-SL1  |
| 837-SL2  | 435 | 1  | UN-SL2  |
|          | 435 | 2  | HD-SL2  |
| 837-SL24 | 385 | 1  | HD-SL24 |

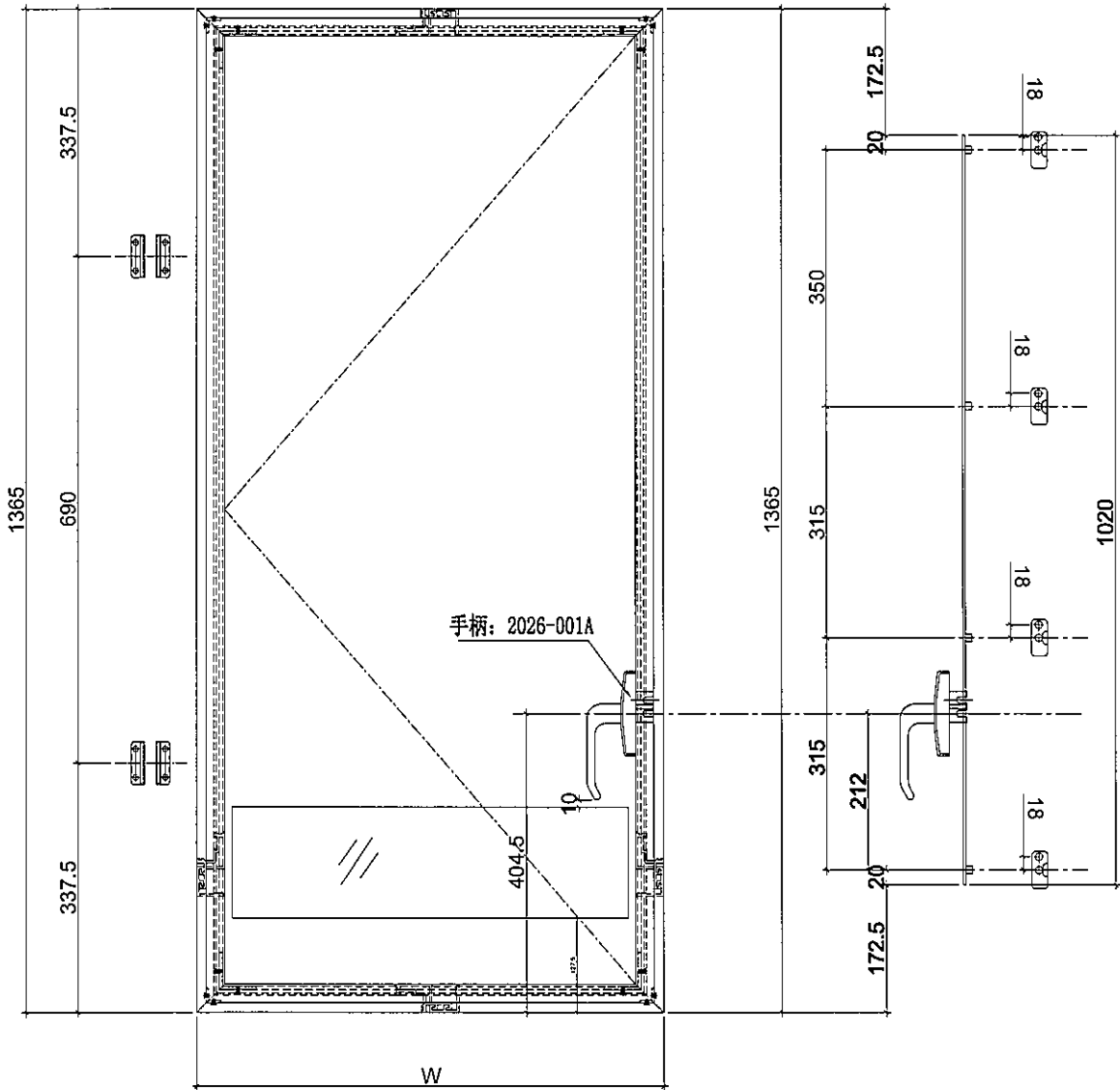

|    |                    |    |     |            |    |         |  |
|----|--------------------|----|-----|------------|----|---------|--|
| 名稱 | 多點鎖放樣圖             | 制圖 | 邱紅  | 2019.01.09 | 修改 |         |  |
| 材料 | -                  | 復核 | 謝永林 | 2019.01.13 | 日期 |         |  |
| 顏色 | EC-DG-S332054 (3塗) | 批准 |     |            | 圖號 | 837-SL1 |  |



美特鋁質有限公司  
MIDI Aluminium Fabricator Ltd.

工程號 J-837 地盤 觀塘裕民坊

| 圖號       | W   | 數量 | 使用位置    |
|----------|-----|----|---------|
| 837-SR1  | 635 | 13 | UN-SR1  |
|          | 635 | 4  | HD-SR1  |
| 837-SR2  | 435 | 4  | UN-SR2  |
|          | 435 | 2  | HD-SR2  |
| 837-SR16 | 535 | 1  | UN-SR16 |
| 837-SR24 | 385 | 1  | UN-SR24 |
|          | 385 | 1  | HD-SR24 |

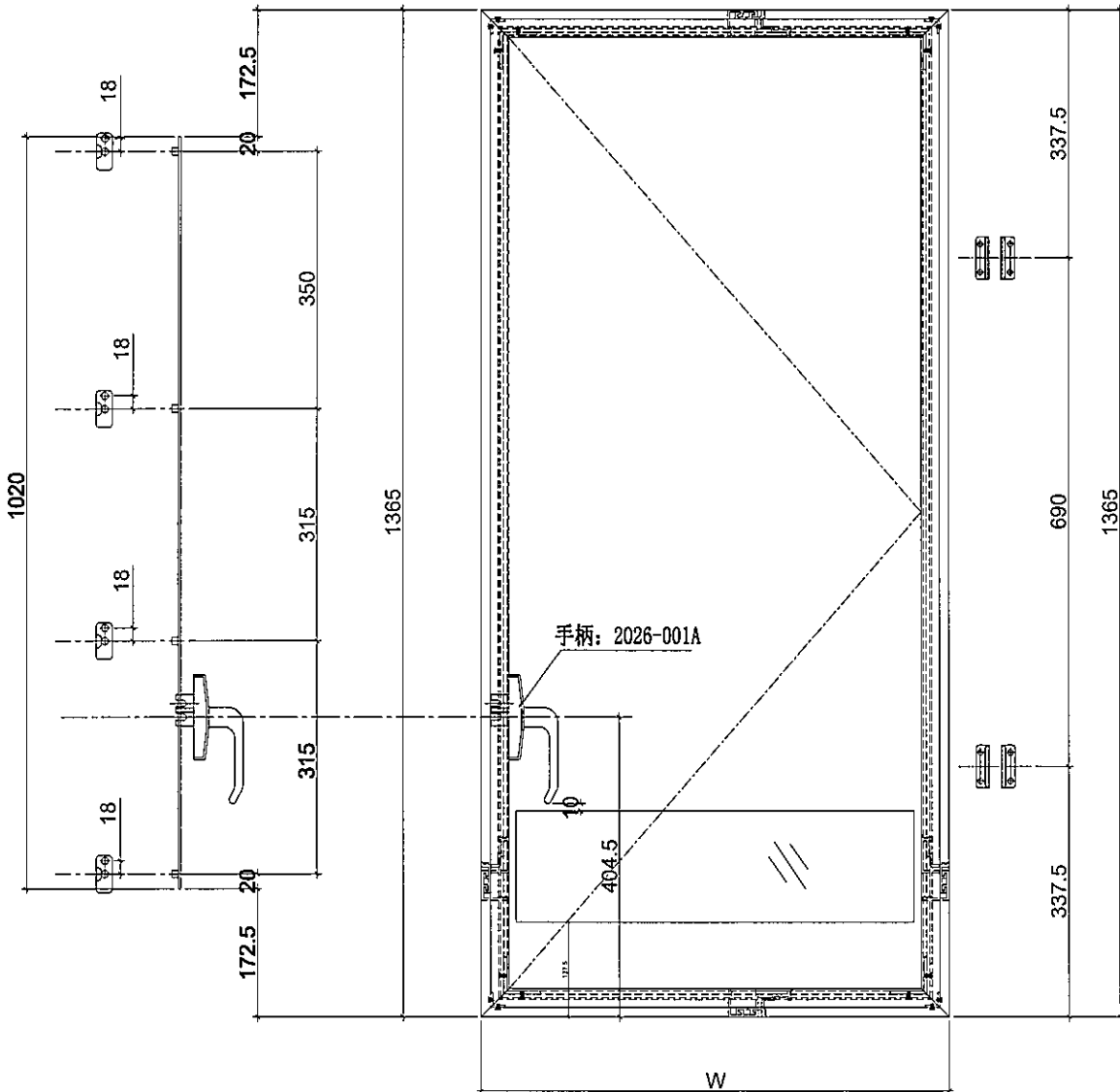

|    |                    |    |     |            |    |         |  |
|----|--------------------|----|-----|------------|----|---------|--|
| 名稱 | 多點鎖放樣圖             | 制圖 | 邱紅  | 2019.01.09 | 修改 |         |  |
| 材料 | -                  | 復核 | 謝永林 | 2019.01.13 | 日期 |         |  |
| 顏色 | EC-DG-S332054 (3塗) | 批准 |     |            | 圖號 | 837-SR1 |  |



美特鋁質有限公司  
MIDI Aluminium Fabricator Ltd.

| 圖號      | W   | 數量 | 使用位置   |
|---------|-----|----|--------|
| 837-ML2 | 435 | 4  | MW-SL2 |
|         |     |    |        |
|         |     |    |        |
|         |     |    |        |

工程號 J-837 地盤 觀塘裕民坊

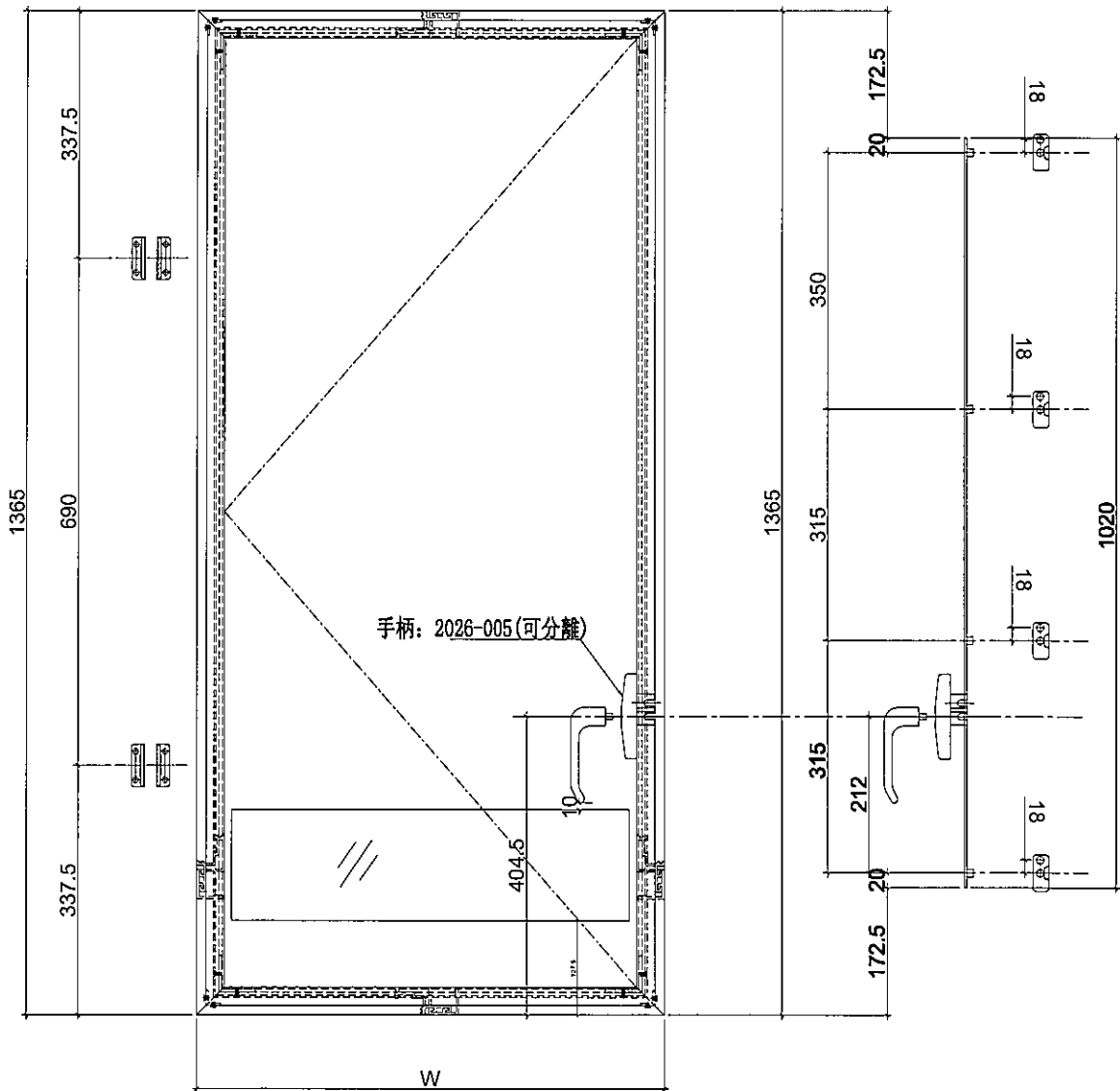

|    |                    |    |     |            |    |         |  |
|----|--------------------|----|-----|------------|----|---------|--|
| 名稱 | 多點鎖放樣圖             | 制圖 | 邱紅  | 2019.01.09 | 修改 |         |  |
| 材料 | -                  | 復核 | 謝永林 | 2019.01.13 | 日期 |         |  |
| 顏色 | EC-DG-S332054 (3塗) | 批准 |     |            | 圖號 | 837-ML1 |  |



美特鋁質有限公司  
MIDI Aluminium Fabricator Ltd.

| 圖號       | W   | 數量 | 使用位置   |
|----------|-----|----|--------|
| 837--SM2 | 435 | 4  | MW-SR2 |
|          |     |    |        |
|          |     |    |        |
|          |     |    |        |

工程號 J-837 地盤 觀塘裕民坊

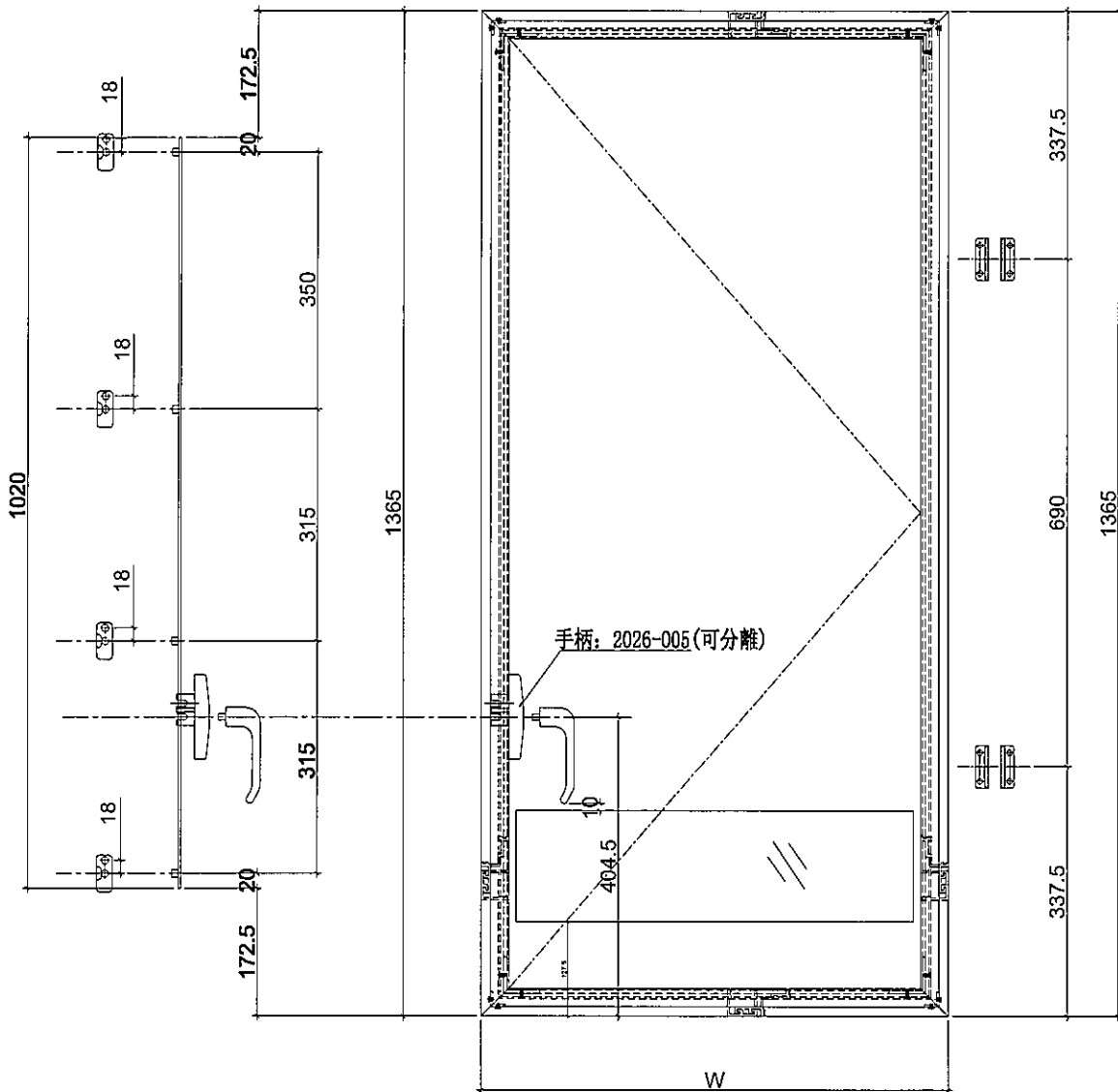

|    |                    |    |     |            |    |         |  |  |
|----|--------------------|----|-----|------------|----|---------|--|--|
| 名稱 | 多點鎖放樣圖             | 制圖 | 邱紅  | 2019.01.09 | 修改 |         |  |  |
| 材料 | -                  | 復核 | 謝永林 | 2019.01.13 | 日期 |         |  |  |
| 顏色 | EC-DG-S332054 (3塗) | 批准 |     |            | 圖號 | 837-MR1 |  |  |





美特鋁質有限公司  
MIDI Aluminium Fabricator Ltd.

|        |    |
|--------|----|
| 使用位置   | 數量 |
| UN-SL1 | 8  |

|     |       |    |       |
|-----|-------|----|-------|
| 工程號 | J-837 | 地盤 | 觀塘裕民坊 |
|-----|-------|----|-------|

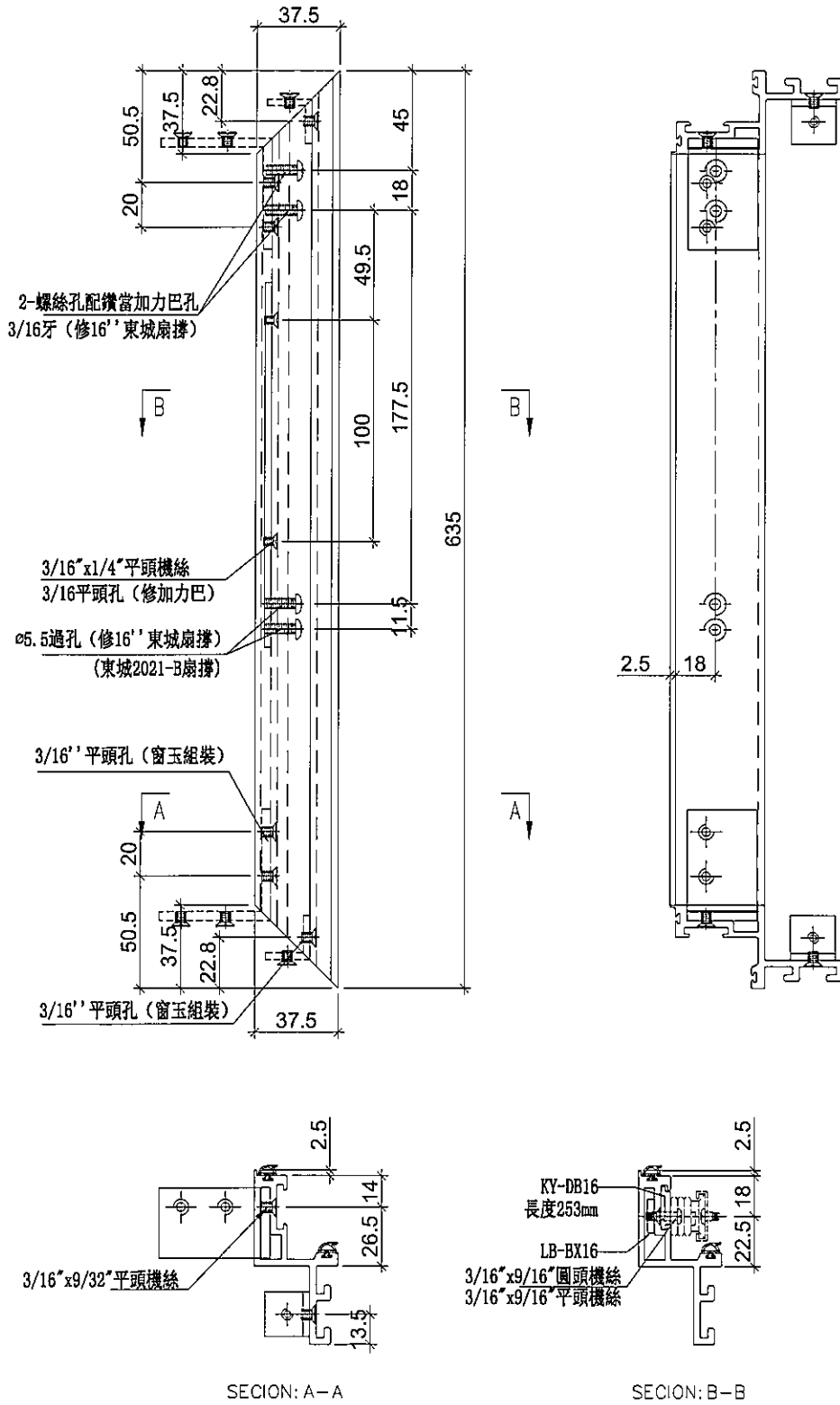

|    |                    |    |     |            |    |          |  |
|----|--------------------|----|-----|------------|----|----------|--|
| 名稱 | 生玉料加工圖             | 制圖 | 邱紅  | 2019.01.09 | 修改 |          |  |
| 材料 | X85559             | 復核 | 謝永林 | 2019.01.13 | 日期 |          |  |
| 顏色 | EC-DG-S332054 (3塗) | 批准 |     |            | 圖號 | UN-SL1-1 |  |



美特鋁質 有限公司  
MIDI Aluminium Fabricator Ltd.

|        |    |
|--------|----|
| 使用位置   | 數量 |
| UN-SL1 | 8  |

|     |       |    |       |
|-----|-------|----|-------|
| 工程號 | J-837 | 地盤 | 觀塘裕民坊 |
|-----|-------|----|-------|

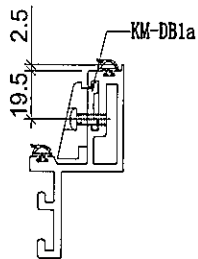
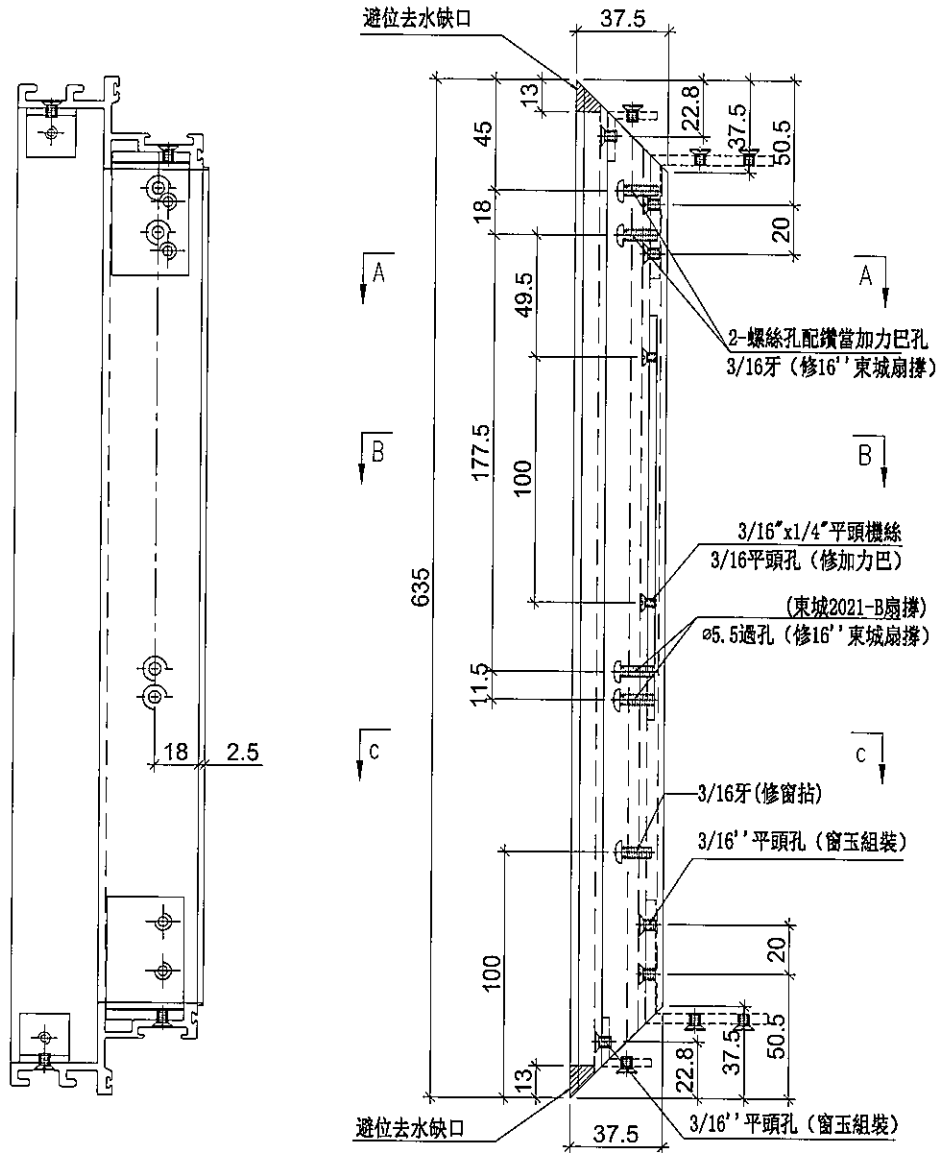

SECTION: C-C

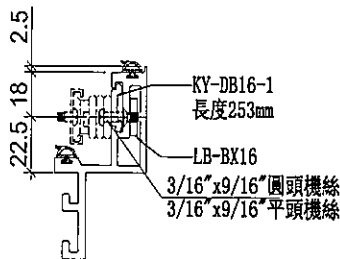

SECTION: B-B

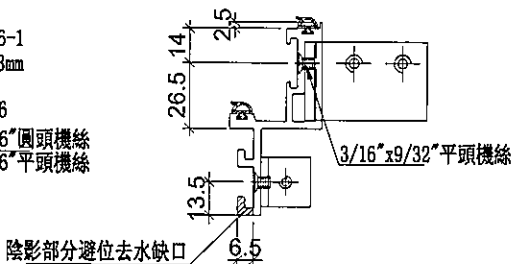

SECTION: A-A

|    |                    |    |     |            |    |          |  |
|----|--------------------|----|-----|------------|----|----------|--|
| 名稱 | 生玉料加工圖             | 制圖 | 邱紅  | 2019.01.09 | 修改 |          |  |
| 材料 | X85559             | 復核 | 謝永林 | 2019.01.13 | 日期 |          |  |
| 顏色 | EC-DG-S332054 (3塗) | 批准 |     |            | 圖號 | UN-SL1-2 |  |



美特鋁質有限公司  
MIDI Aluminium Fabricator Ltd.

|        |    |
|--------|----|
| 使用位置   | 數量 |
| UN-SL1 | 8  |

|     |       |    |       |
|-----|-------|----|-------|
| 工程號 | J-837 | 地盤 | 觀塘裕民坊 |
|-----|-------|----|-------|

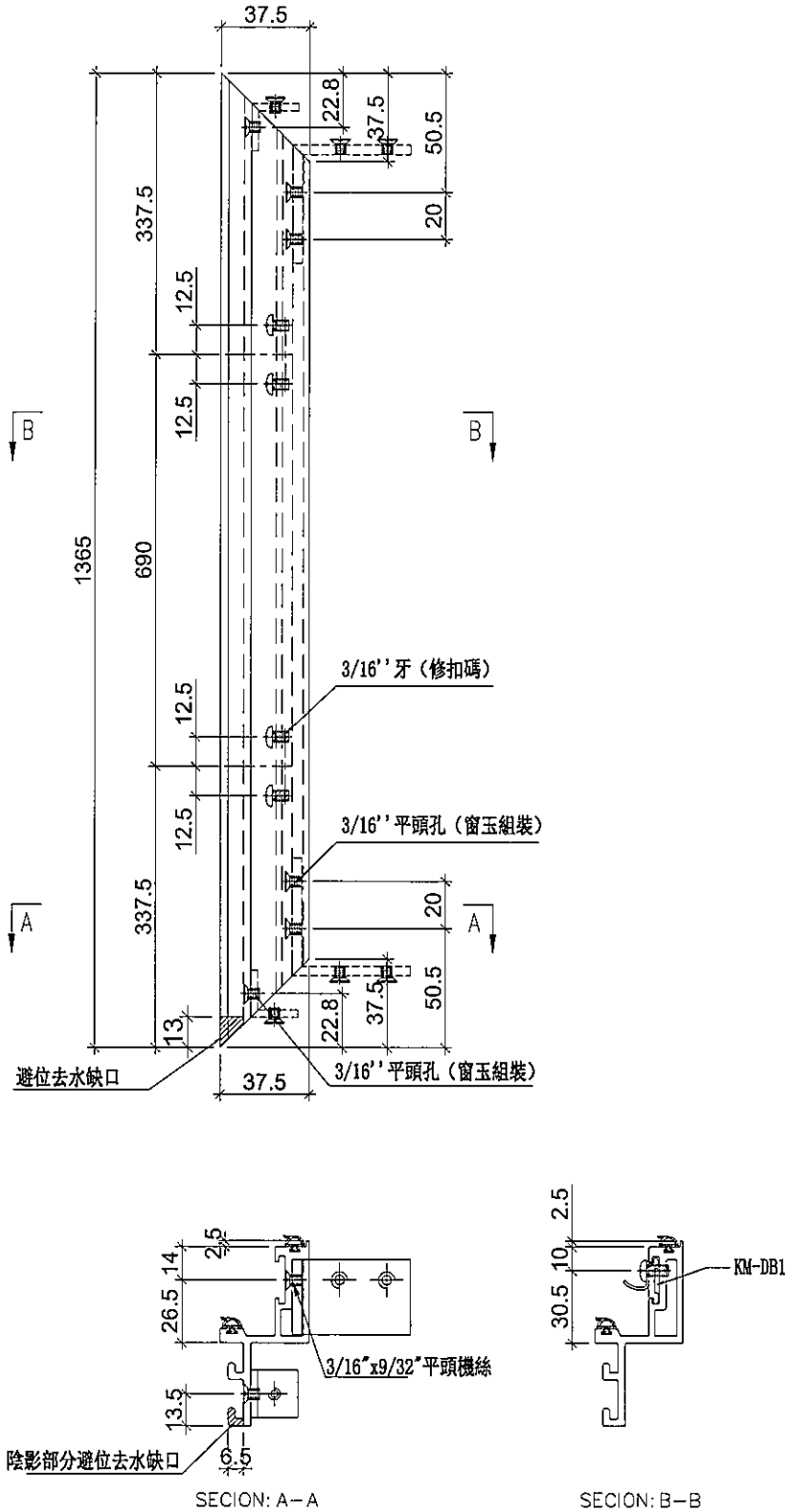

|    |                    |    |     |            |    |          |  |
|----|--------------------|----|-----|------------|----|----------|--|
| 名稱 | 生玉料加工圖             | 制圖 | 邱紅  | 2019.01.09 | 修改 |          |  |
| 材料 | X85559             | 復核 | 謝永林 | 2019.01.13 | 日期 |          |  |
| 顏色 | EC-DG-S332054 (3塗) | 批准 |     |            | 圖號 | UN-SL1-3 |  |





美特鋁質有限公司  
MIDI Aluminium Fabricator Ltd.

工程號 J-837 地盤 觀塘裕民坊

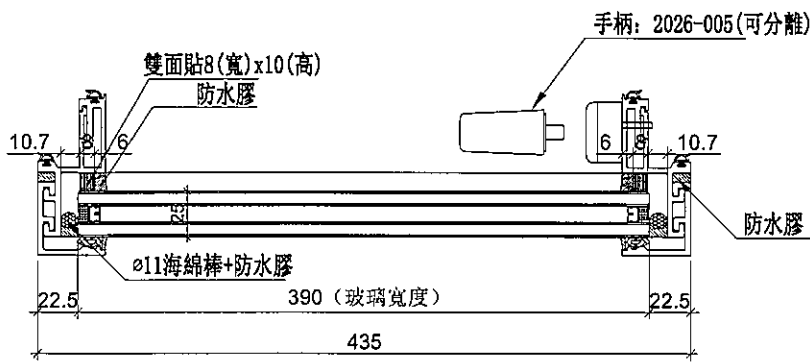
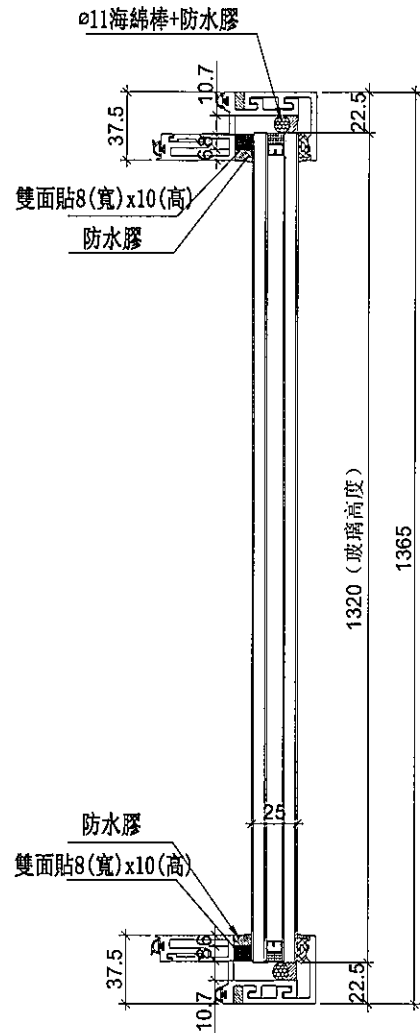
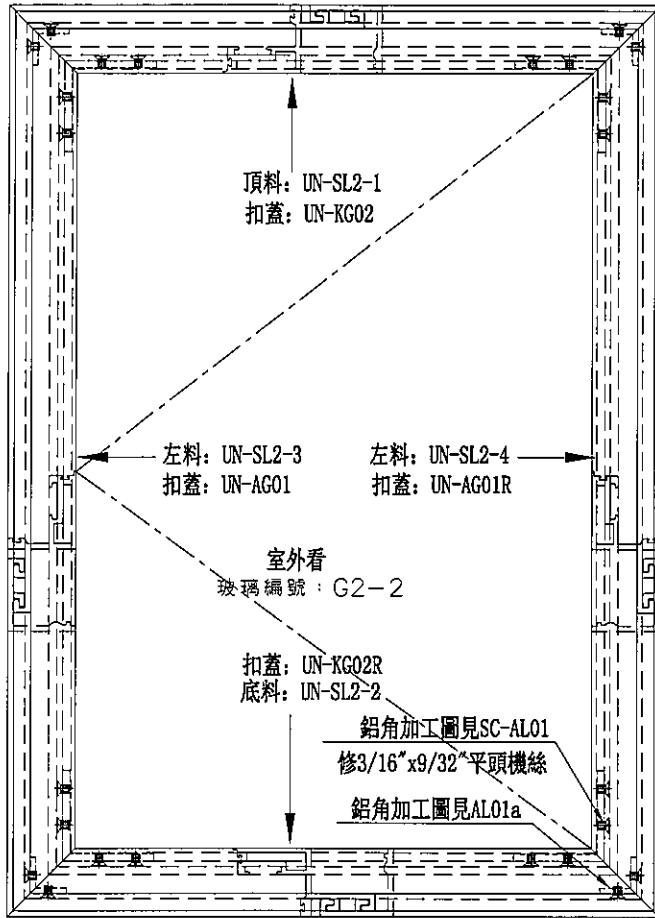

| 數量 | 位置       | 樓層 |
|----|----------|----|
| 1  | T2CW-B-1 | 8F |
| 1  | T2CW-A-2 | 8F |
| 1  | T2CW-M-3 | 8E |
| 1  | T2CW-H-2 | 8F |
| 待  |          |    |
| 定  |          |    |
|    |          |    |
|    |          |    |

|    |                    |    |     |            |    |        |  |
|----|--------------------|----|-----|------------|----|--------|--|
| 名稱 | 生窗玉組裝圖             | 制圖 | 邱紅  | 2019.01.09 | 修改 |        |  |
| 材料 | -                  | 復核 | 謝永林 | 2019.01.13 | 日期 |        |  |
| 顏色 | EC-DG-S332054 (3塗) | 批准 |     |            | 圖號 | MW-SL2 |  |



美特鋁質有限公司  
MIDI Aluminium Fabricator Ltd.

工程號 J-837 地盤 觀塘裕民坊

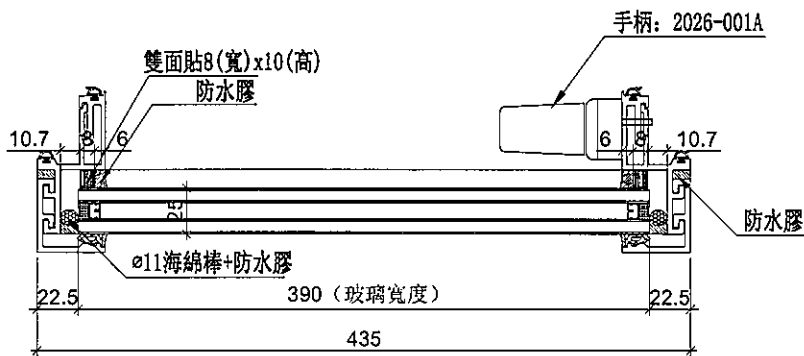
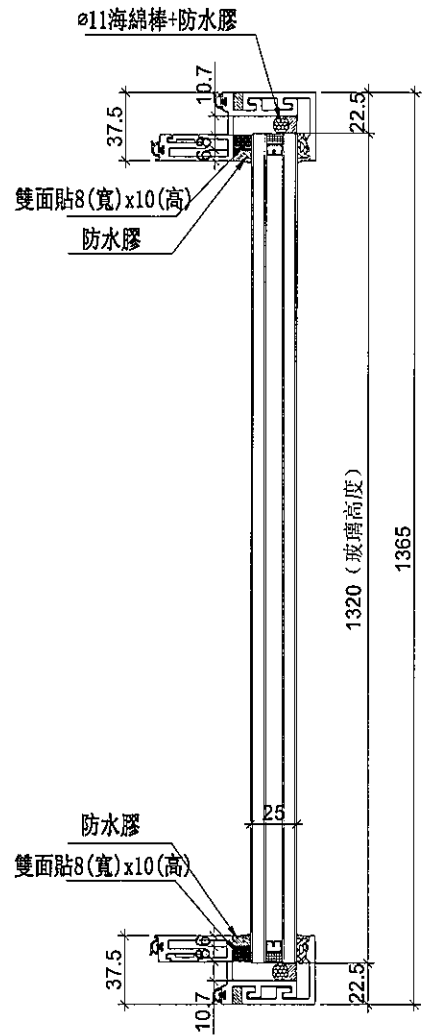
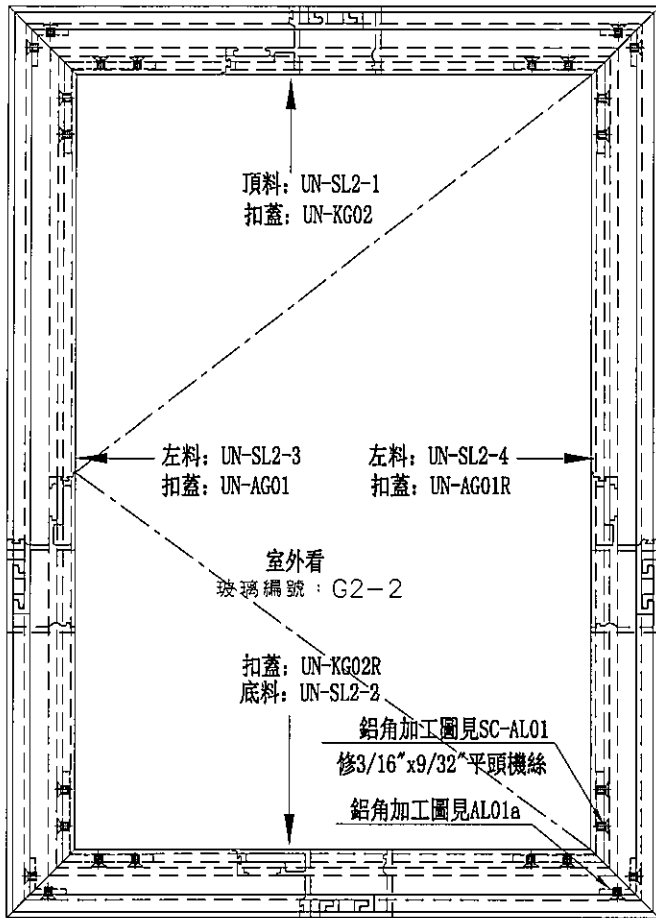

| 數量 | 位置       | 樓層 |
|----|----------|----|
| 1  | T2CW-F-1 | 8F |
|    |          |    |
|    |          |    |
|    |          |    |
|    |          |    |
|    |          |    |

|    |                    |    |     |            |    |        |  |
|----|--------------------|----|-----|------------|----|--------|--|
| 名稱 | 生窗玉組裝圖             | 制圖 | 邱紅  | 2019.01.09 | 修改 |        |  |
| 材料 | -                  | 復核 | 謝永林 | 2019.01.13 | 日期 |        |  |
| 顏色 | EC-DG-S332054 (3塗) | 批准 |     |            | 圖號 | UN-SL2 |  |



美特鋁質有限公司  
MIDI Aluminium Fabricator Ltd.

工程號 J-837 地盤 觀塘裕民坊

| 使用位置   | 數量 |
|--------|----|
| MW-SL2 | 4  |
| UN-SL2 | 1  |

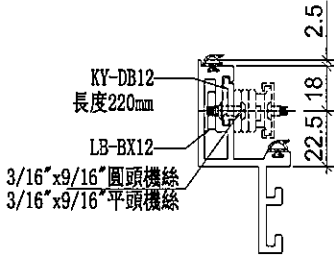
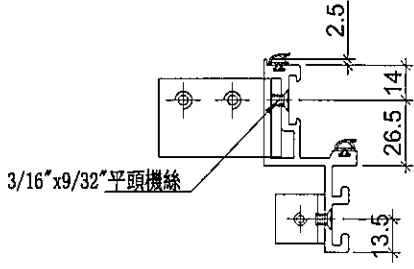
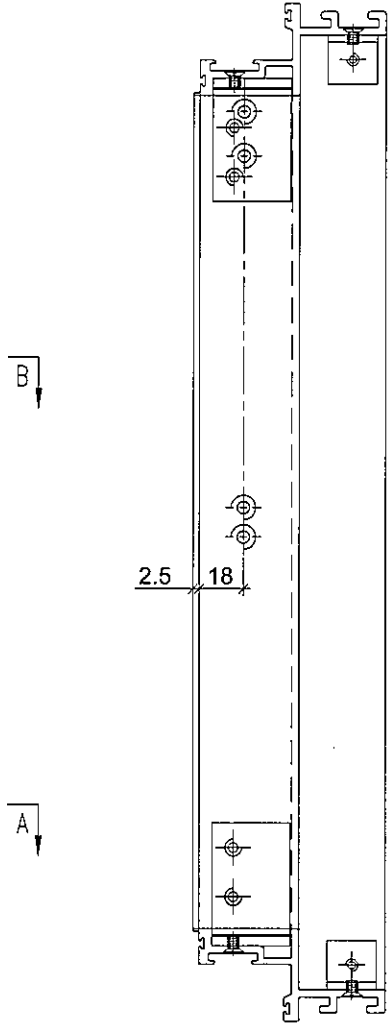
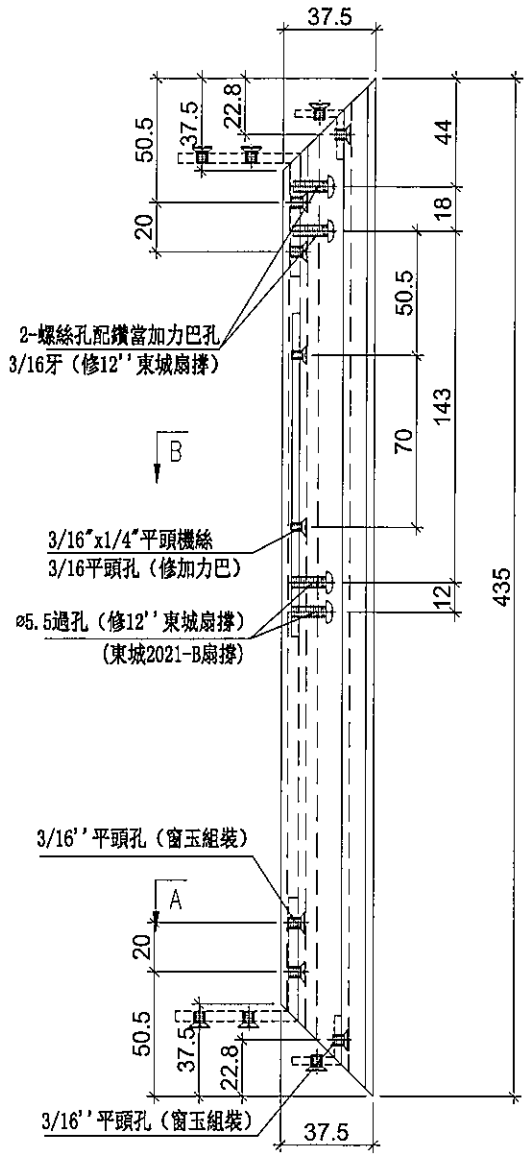

|    |                    |    |     |            |    |          |  |
|----|--------------------|----|-----|------------|----|----------|--|
| 名稱 | 生玉料加工圖             | 制圖 | 邱紅  | 2019.01.09 | 修改 |          |  |
| 材料 | X85559             | 復核 | 謝永林 | 2019.01.13 | 日期 |          |  |
| 顏色 | EC-DG-S332054 (3塗) | 批准 |     |            | 圖號 | UN-SL2-1 |  |



美特鋁質有限公司  
MIDI Aluminium Fabricator Ltd.

工程號 J-837 地盤 觀塘裕民坊

| 使用位置   | 數量 |
|--------|----|
| MW-SL2 | 4  |
| UN-SL2 | 1  |

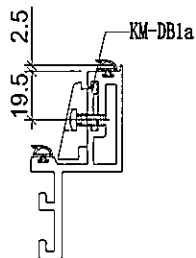
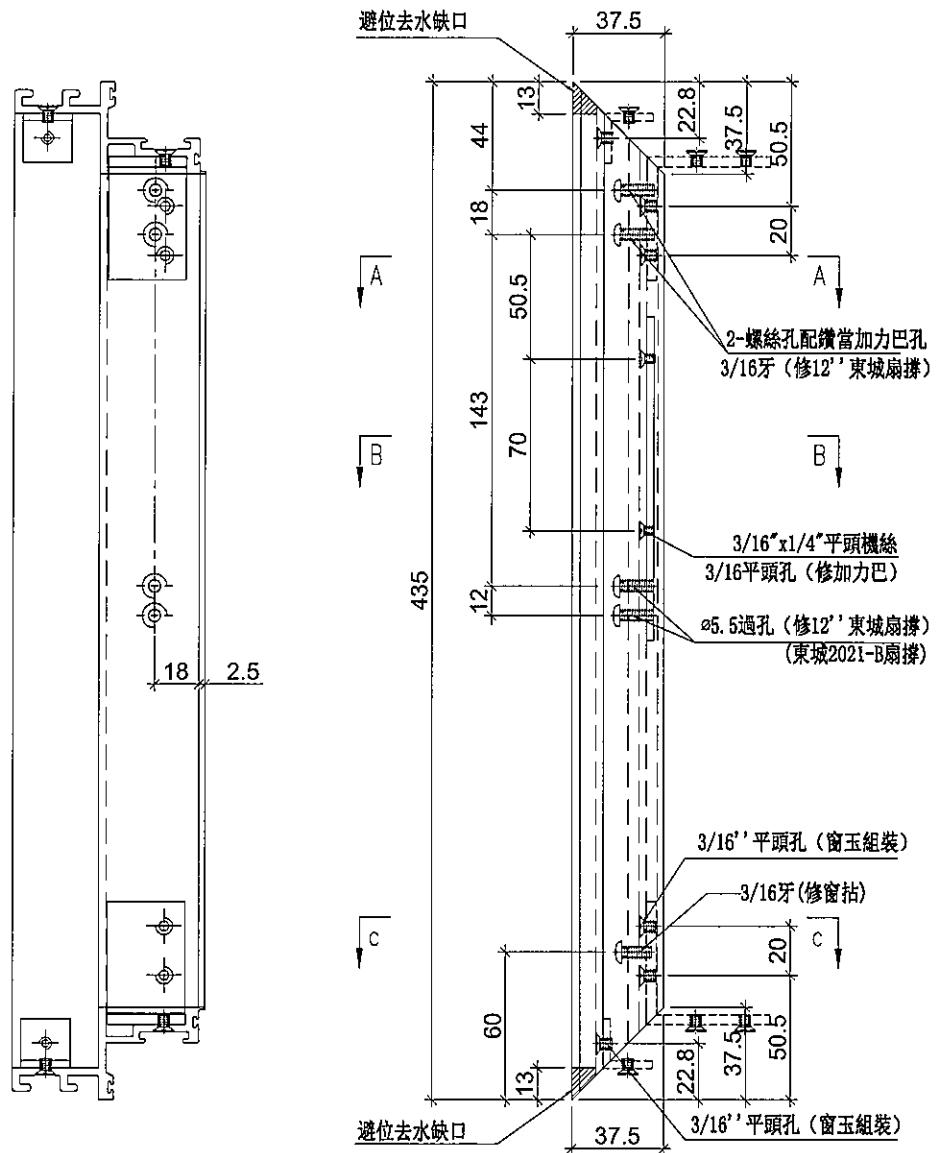

SECTION: C-C

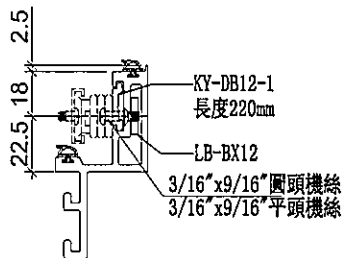

SECTION: B-B

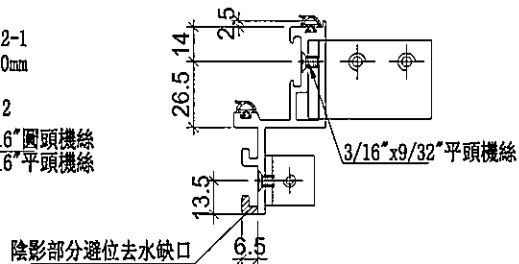

SECTION: A-A

|    |                    |    |     |            |    |          |  |
|----|--------------------|----|-----|------------|----|----------|--|
| 名稱 | 生玉料加工圖             | 制圖 | 邱紅  | 2019.01.09 | 修改 |          |  |
| 材料 | X85559             | 復核 | 謝永林 | 2019.01.13 | 日期 |          |  |
| 顏色 | EC-DG-S332054 (3塗) | 批准 |     |            | 圖號 | UN-SL2-2 |  |



美特鋁質有限公司  
MIDI Aluminium Fabricator Ltd.

工程號 J-837 地盤 觀塘裕民坊

| 使用位置   | 數量 |
|--------|----|
| MW-SL2 | 4  |
| UN-SL2 | 1  |

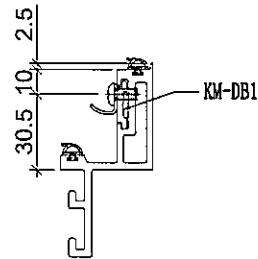
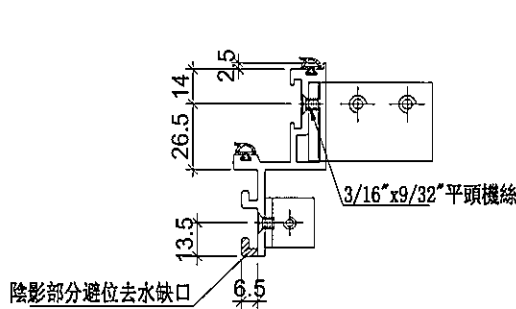
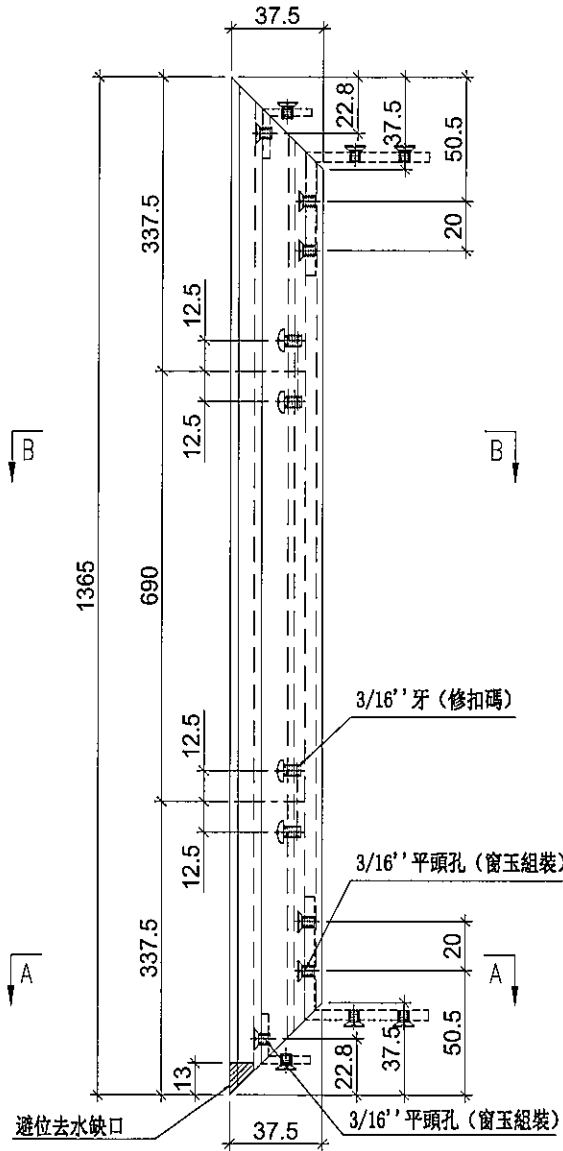

SECTION: A-A

SECTION: B-B

|    |                    |    |     |            |    |          |  |
|----|--------------------|----|-----|------------|----|----------|--|
| 名稱 | 生玉料加工圖             | 制圖 | 邱紅  | 2019.01.09 | 修改 |          |  |
| 材料 | X85559             | 復核 | 謝永林 | 2019.01.13 | 日期 |          |  |
| 顏色 | EC-DG-S332054 (3塗) | 批准 |     |            | 圖號 | UN-SL2-3 |  |





美特鋁質有限公司  
MIDI Aluminium Fabricator Ltd.

工程號 J-837 地盤 觀塘裕民坊

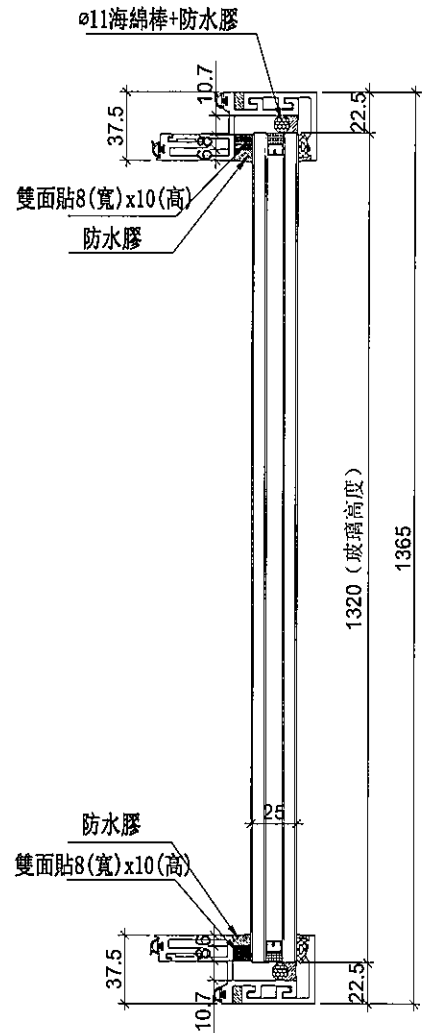
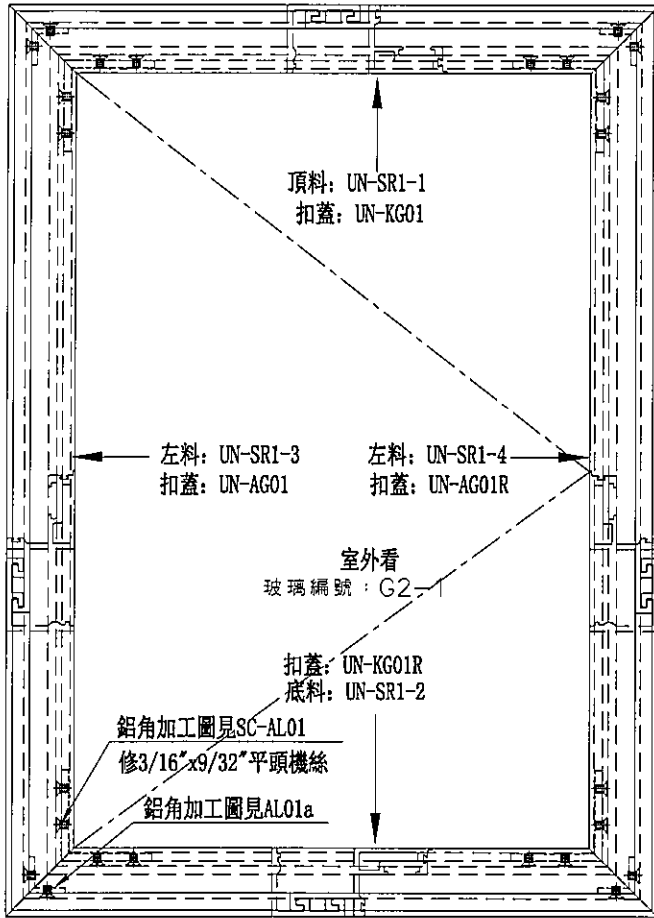

手柄: 2026-001A

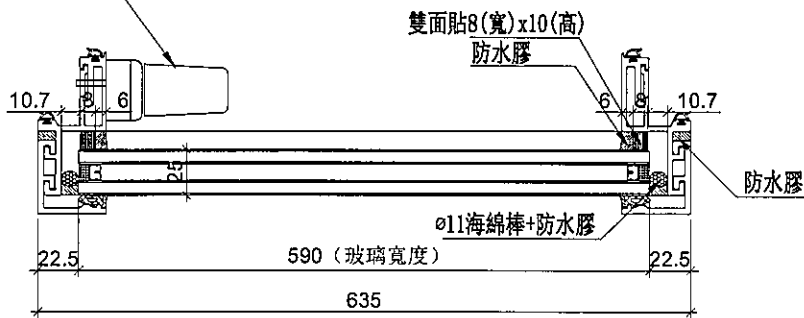

| 數量 | 位置       | 樓層 |
|----|----------|----|
| 2  | T2CW-G-2 | 8F |
| 1  | T2CW-E-2 | 8F |
| 1  | T2CW-E-1 | 8F |
| 1  | T2CW-C-2 | 8F |
| 1  | T2CW-C-1 | 8F |
| 2  | T2CW-A-1 | 8F |
| 1  | T2CW-N-2 | 8F |
| 1  | T2CW-M-2 | 8F |
| 1  | T2CW-M-1 | 8F |
| 1  | T2CW-K-2 | 8F |
| 1  | T2CW-J-1 | 8F |
|    |          |    |
|    |          |    |
|    |          |    |

|    |                    |    |     |            |    |        |  |  |
|----|--------------------|----|-----|------------|----|--------|--|--|
| 名稱 | 生窗玉組裝圖             | 制圖 | 邱紅  | 2019.01.09 | 修改 |        |  |  |
| 材料 | -                  | 復核 | 謝永林 | 2019.01.13 | 日期 |        |  |  |
| 顏色 | EC-DG-S332054 (3塗) | 批准 |     |            | 圖號 | UN-SR1 |  |  |



美特鋁質有限公司  
MID Aluminium Fabricator Ltd.

|        |    |
|--------|----|
| 使用位置   | 數量 |
| UN-SR1 | 13 |

|     |       |    |       |
|-----|-------|----|-------|
| 工程號 | J-837 | 地盤 | 觀塘裕民坊 |
|-----|-------|----|-------|

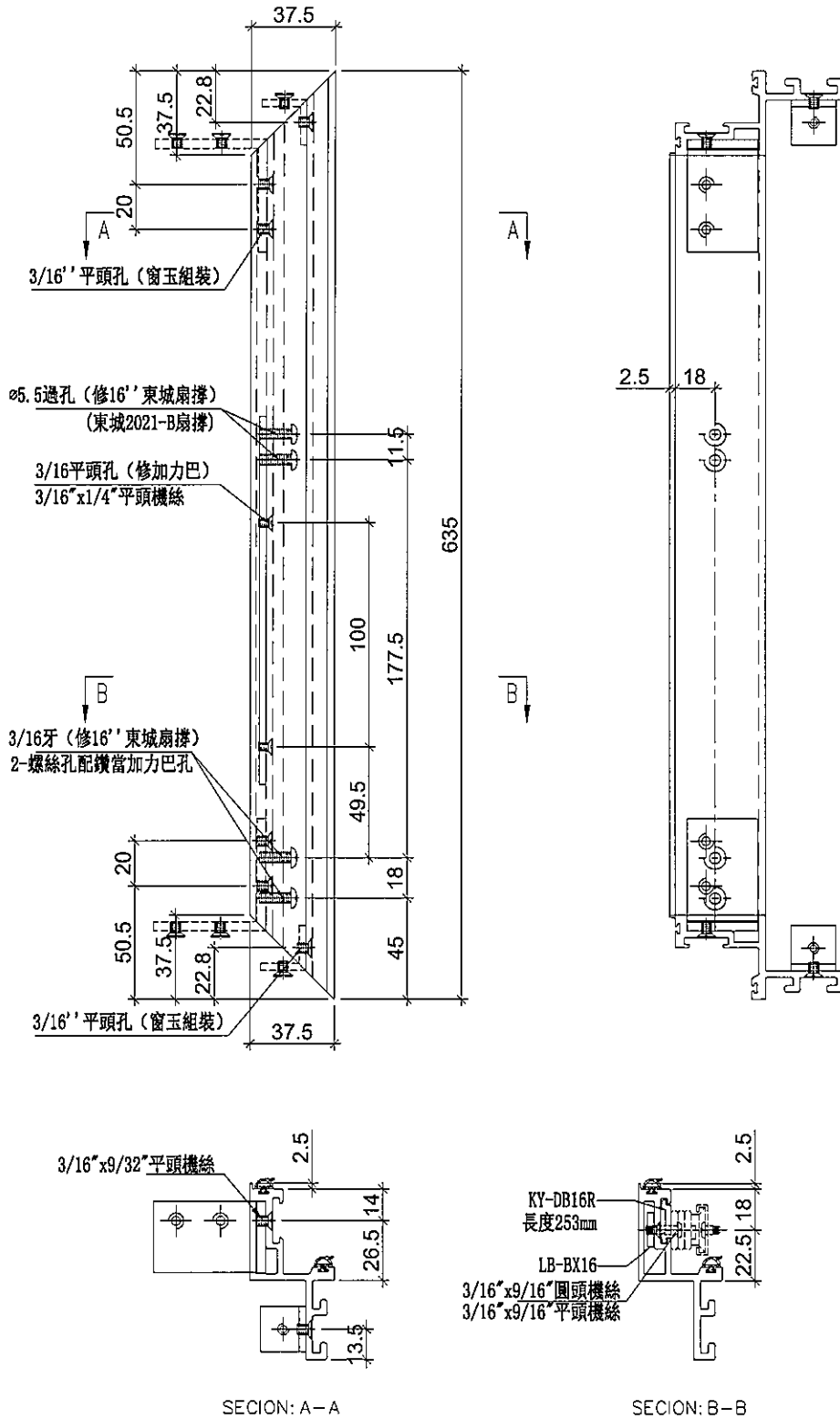

|    |                    |    |     |            |    |          |  |
|----|--------------------|----|-----|------------|----|----------|--|
| 名稱 | 生玉料加工圖             | 制圖 | 邱紅  | 2019.01.09 | 修改 |          |  |
| 材料 | X85559             | 復核 | 謝永林 | 2019.01.13 | 日期 |          |  |
| 顏色 | EC-DG-S332054 (3塗) | 批准 |     |            | 圖號 | UN-SR1-1 |  |



美特鋁質有限公司  
MIDI Aluminium Fabricator Ltd.

|        |    |
|--------|----|
| 使用位置   | 數量 |
| UN-SR1 | 13 |

|     |       |    |       |
|-----|-------|----|-------|
| 工程號 | J-837 | 地盤 | 觀塘裕民坊 |
|-----|-------|----|-------|

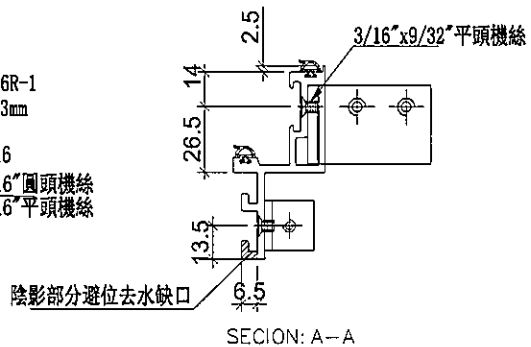
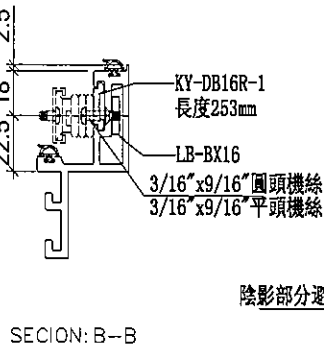
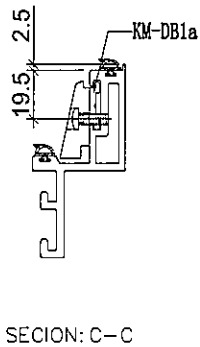
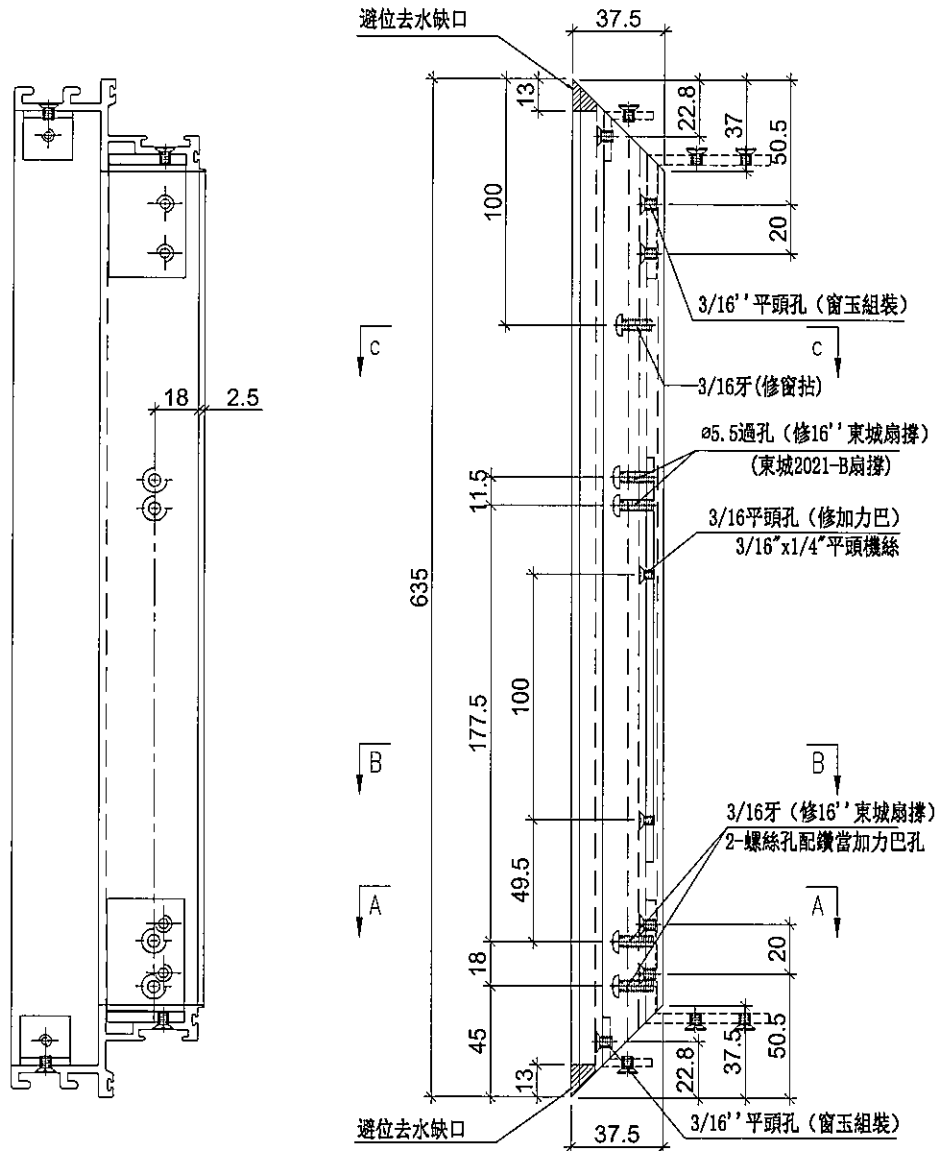

|    |                    |    |     |            |    |          |  |
|----|--------------------|----|-----|------------|----|----------|--|
| 名稱 | 生玉料加工圖             | 制圖 | 邱紅  | 2019.01.09 | 修改 |          |  |
| 材料 | X85559             | 復核 | 謝永林 | 2019.01.13 | 日期 |          |  |
| 顏色 | EC-DG-S332054 (3塗) | 批准 |     |            | 圖號 | UN-SR1-2 |  |



美特鋁質 有限公司  
MIDI Aluminium Fabricator Ltd.

|        |    |
|--------|----|
| 使用位置   | 數量 |
| UN-SR1 | 13 |

|     |       |    |       |
|-----|-------|----|-------|
| 工程號 | J-837 | 地盤 | 觀塘裕民坊 |
|-----|-------|----|-------|

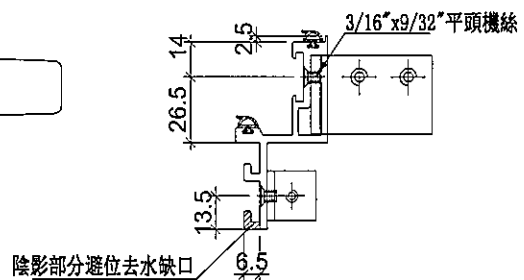
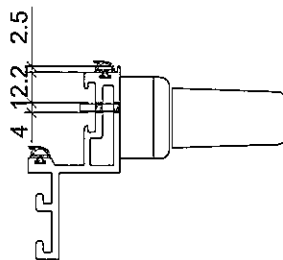
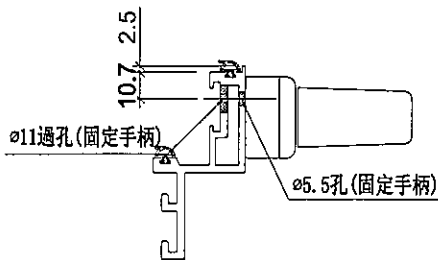
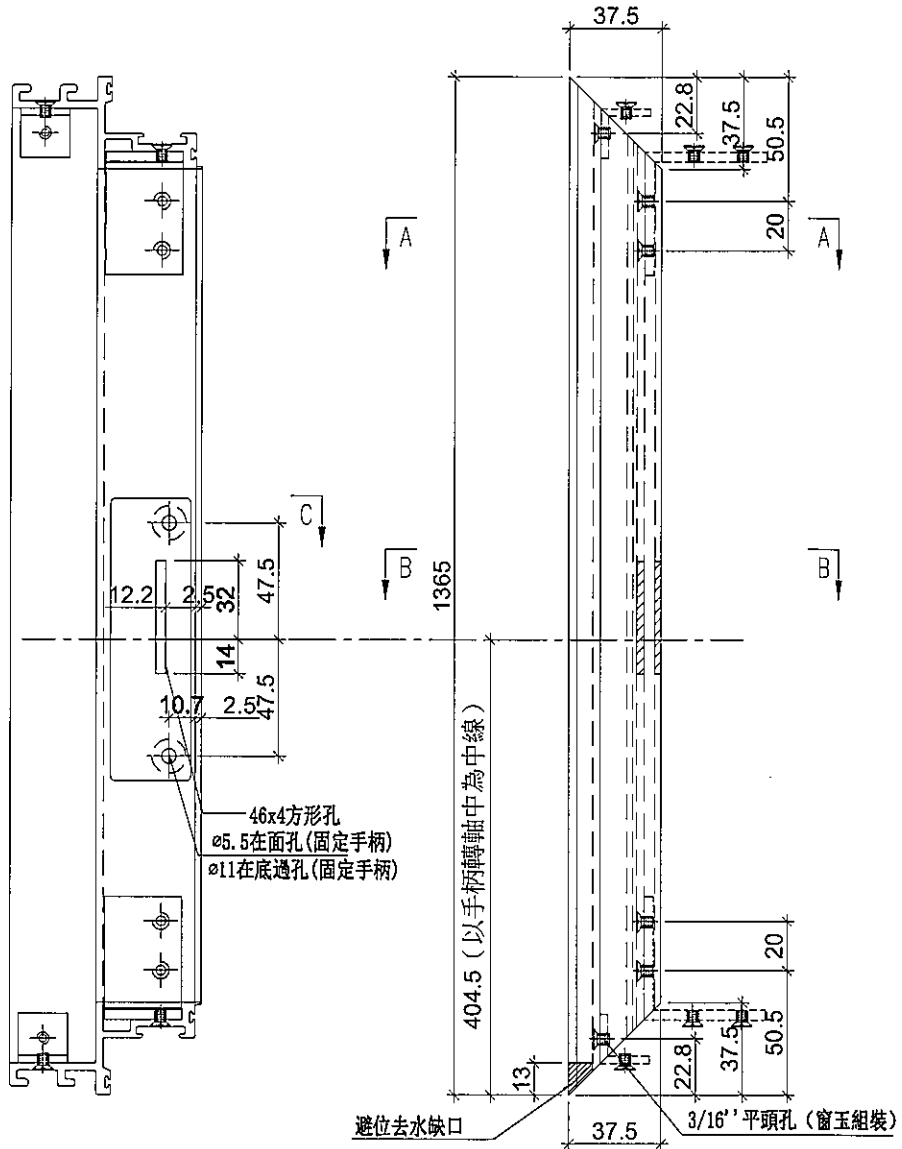

|    |                    |    |     |            |    |          |  |
|----|--------------------|----|-----|------------|----|----------|--|
| 名稱 | 生玉料加工圖             | 制圖 | 邱紅  | 2019.01.09 | 修改 |          |  |
| 材料 | X85559             | 復核 | 謝永林 | 2019.01.13 | 日期 |          |  |
| 顏色 | EC-DG-S332054 (3塗) | 批准 |     |            | 圖號 | UN-SR1-3 |  |





美特鋁質有限公司  
MIDI Aluminium Fabricator Ltd.

工程號 J-837 地盤 觀塘裕民坊

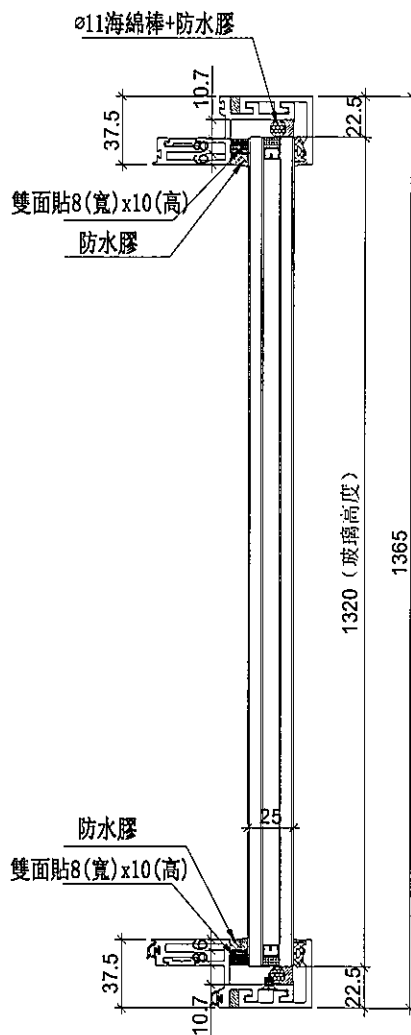
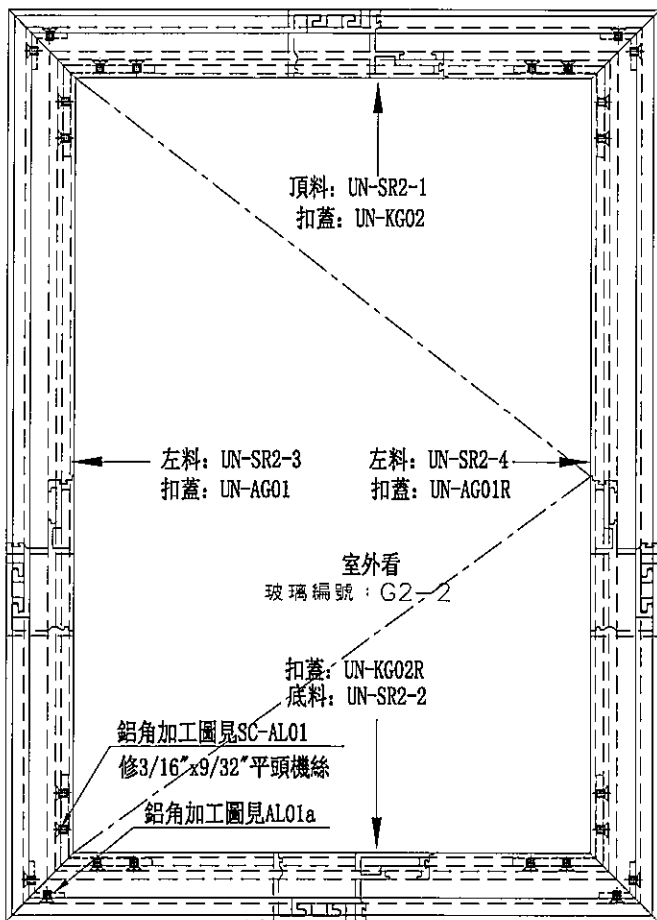

手柄: 2026-005(可分離)

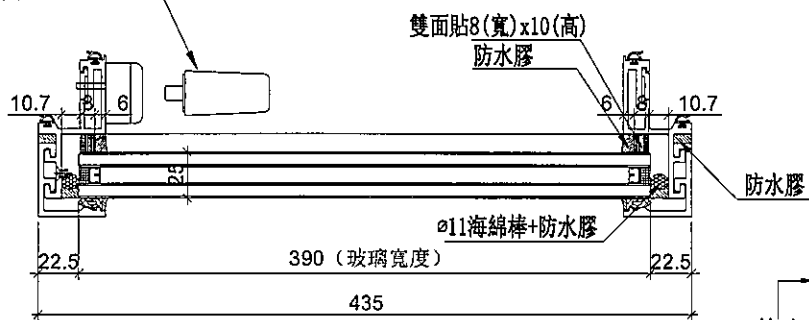

| 數量 | 位置       | 樓層 |
|----|----------|----|
| 1  | T2CW-B-1 | 8F |
| 1  | T2CW-A-2 | 8F |
| -1 | T2CW-M-3 | 8F |
| 1  | T2CW-H-2 | 8F |
|    |          |    |
|    |          |    |
|    |          |    |
|    |          |    |
|    |          |    |
|    |          |    |

待定

|    |                    |    |     |            |    |        |  |  |
|----|--------------------|----|-----|------------|----|--------|--|--|
| 名稱 | 生窗玉組裝圖             | 制圖 | 邱紅  | 2019.01.09 | 修改 |        |  |  |
| 材料 | -                  | 復核 | 謝永林 | 2019.01.13 | 日期 |        |  |  |
| 顏色 | EC-DG-S332054 (3塗) | 批准 |     |            | 圖號 | MW-SR2 |  |  |



美特鋁質有限公司  
MIDI Aluminium Fabricator Ltd.

工程號 J-837 地盤 觀塘裕民坊

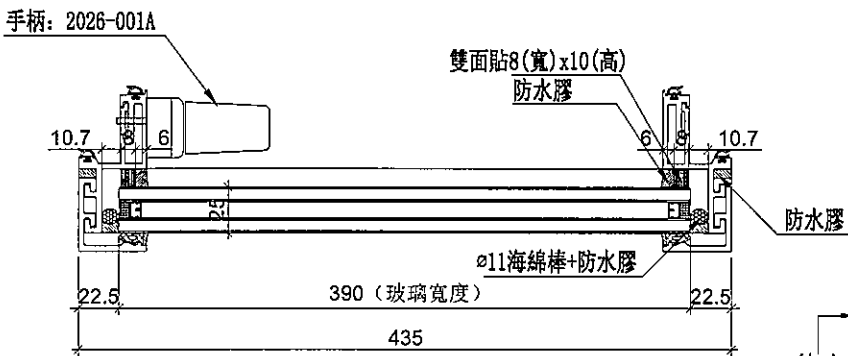
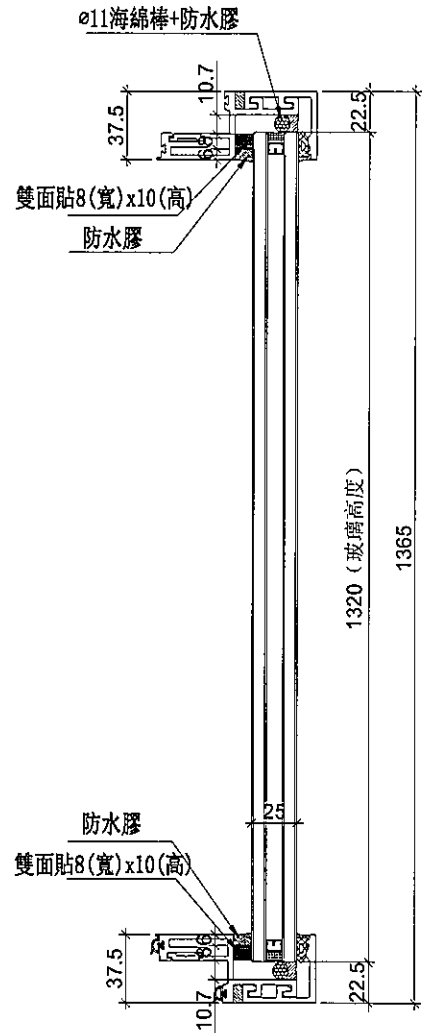
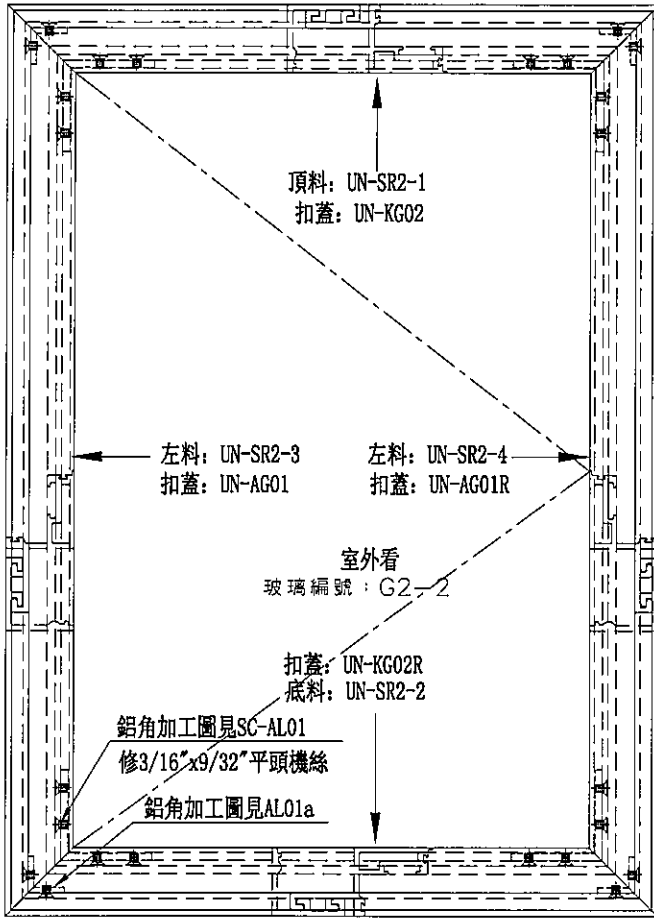

| 數量 | 位置       | 樓層 |
|----|----------|----|
| 1  | T2CW-G-2 | 8F |
| 1  | T2CW-E-2 | 8F |
| -1 | T2CW-N-1 | 8F |
| 1  | T2CW-J-1 | 8F |
|    |          |    |
|    |          |    |
|    |          |    |
|    |          |    |
|    |          |    |

待定

|    |                    |    |     |            |    |        |  |
|----|--------------------|----|-----|------------|----|--------|--|
| 名稱 | 生窗玉組裝圖             | 制圖 | 邱紅  | 2019.01.09 | 修改 |        |  |
| 材料 | -                  | 復核 | 謝永林 | 2019.01.13 | 日期 |        |  |
| 顏色 | EC-DG-S332054 (3塗) | 批准 |     |            | 圖號 | UN-SR2 |  |

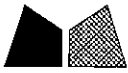

美特鋁質有限公司  
MIDI Aluminium Fabricator Ltd.

工程號 J-837 地盤 觀塘裕民坊

| 使用位置   | 數量 |
|--------|----|
| MW-SR2 | 4  |
| UN-SR2 | 4  |

1支數量待定

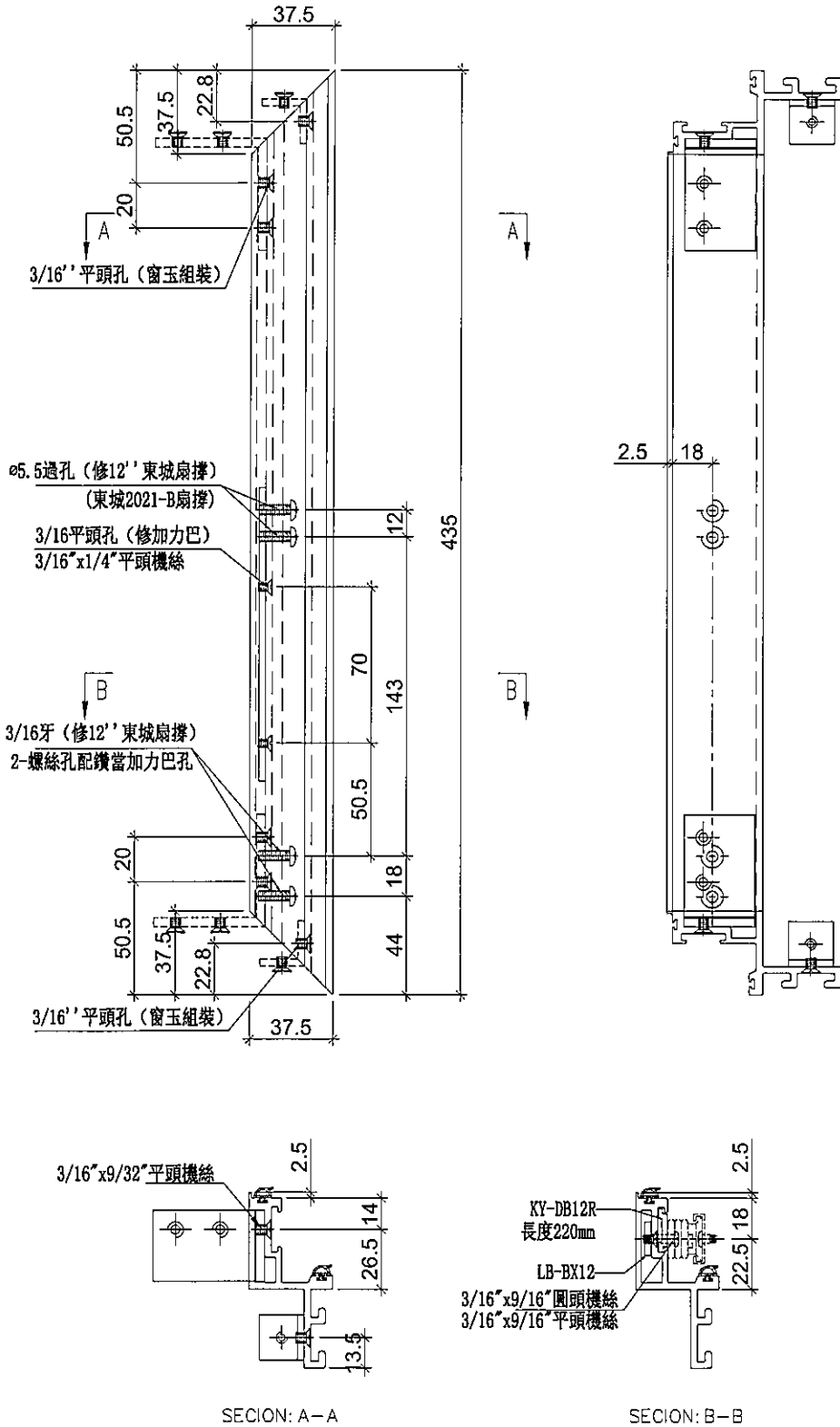

|    |                    |    |     |            |    |          |  |
|----|--------------------|----|-----|------------|----|----------|--|
| 名稱 | 生玉料加工圖             | 制圖 | 邱紅  | 2019.01.09 | 修改 |          |  |
| 材料 | X85559             | 復核 | 謝永林 | 2019.01.13 | 日期 |          |  |
| 顏色 | EC-DG-S332054 (3塗) | 批准 |     |            | 圖號 | UN-SR2-1 |  |



美特鋁質有限公司  
MIDI Aluminium Fabricator Ltd.

工程號 J-837 地盤 觀塘裕民坊

| 使用位置   | 數量 |
|--------|----|
| MW-SR2 | 4  |
| UN-SR2 | 4  |

1支數量待定

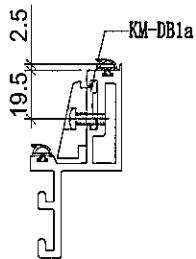
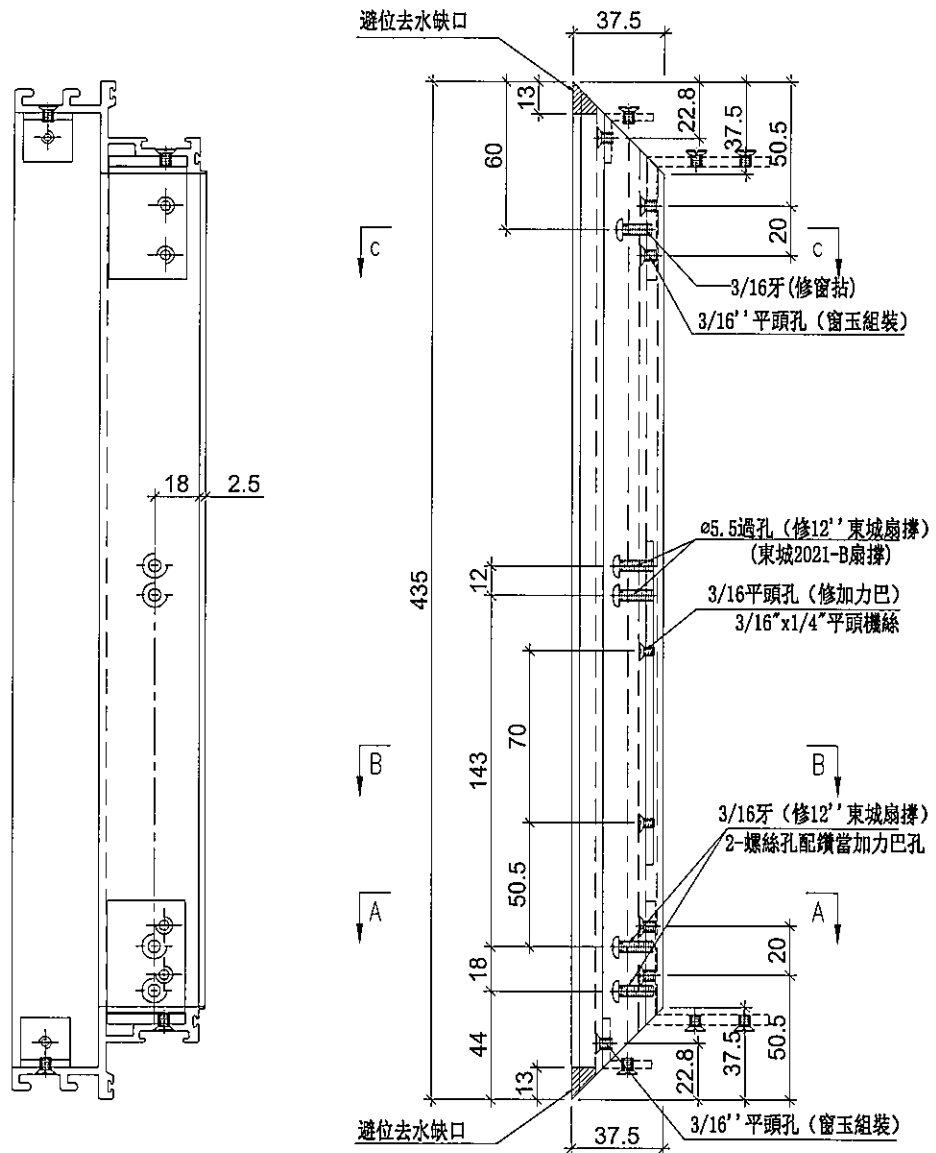

SECTION: C-C

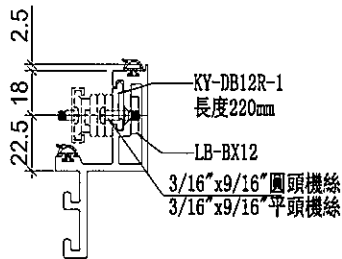

SECTION: B-B

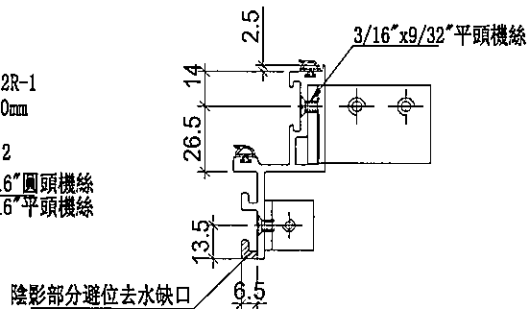

SECTION: A-A

|    |                    |    |     |            |    |          |  |
|----|--------------------|----|-----|------------|----|----------|--|
| 名稱 | 生玉料加工圖             | 制圖 | 邱紅  | 2019.01.09 | 修改 |          |  |
| 材料 | X85559             | 復核 | 謝永林 | 2019.01.13 | 日期 |          |  |
| 顏色 | EC-DG-S332054 (3塗) | 批准 |     |            | 圖號 | UN-SR2-2 |  |





美特鋁質有限公司  
MIDI Aluminium Fabricator Ltd.

工程號

J-837

地盤

觀塘裕民坊

使用位置

數量

MW-SR2

4

UN-SR2

4

1支數量待定

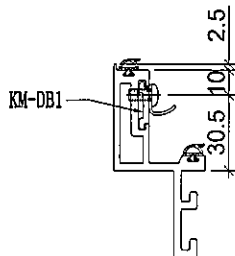
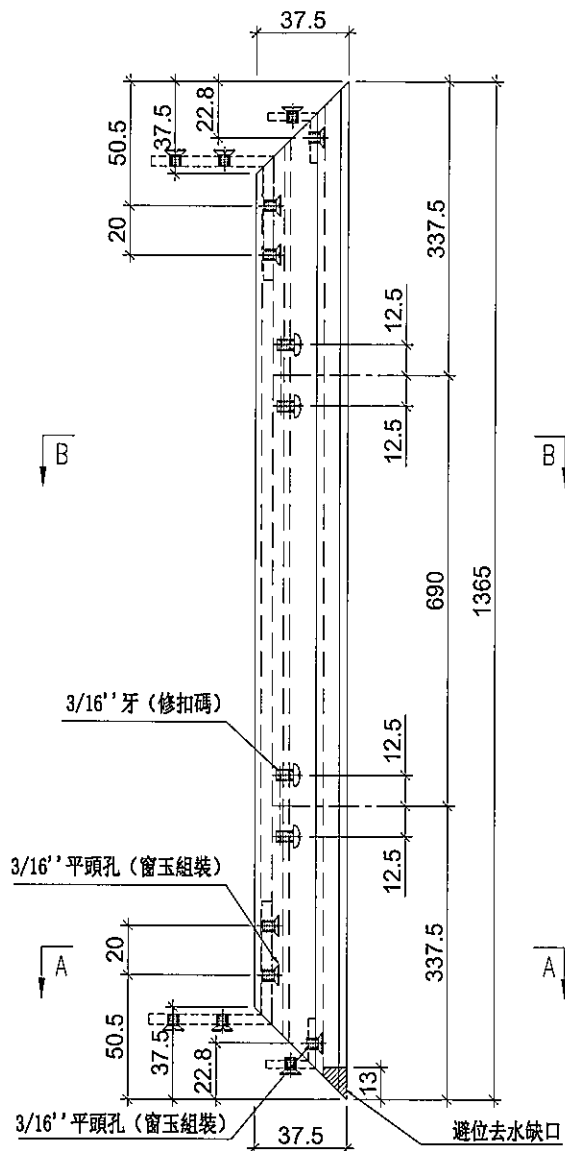

SECTION: B-B

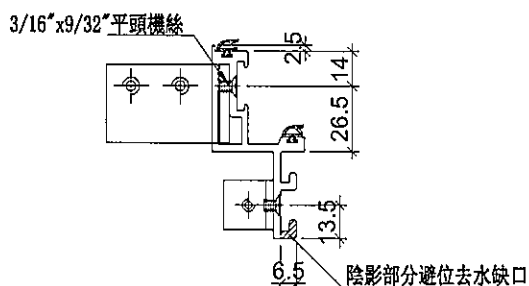

SECTION: A-A

|    |                    |    |     |            |    |          |  |  |
|----|--------------------|----|-----|------------|----|----------|--|--|
| 名稱 | 生玉料加工圖             | 制圖 | 邱紅  | 2019.01.09 | 修改 |          |  |  |
| 材料 | X85559             | 復核 | 謝永林 | 2019.01.13 | 日期 |          |  |  |
| 顏色 | EC-DG-S332054 (3塗) | 批准 |     |            | 圖號 | UN-SR2-4 |  |  |



美特鋁質有限公司  
MIDI Aluminium Fabricator Ltd.

工程號 J-837 地盤 觀塘裕民坊

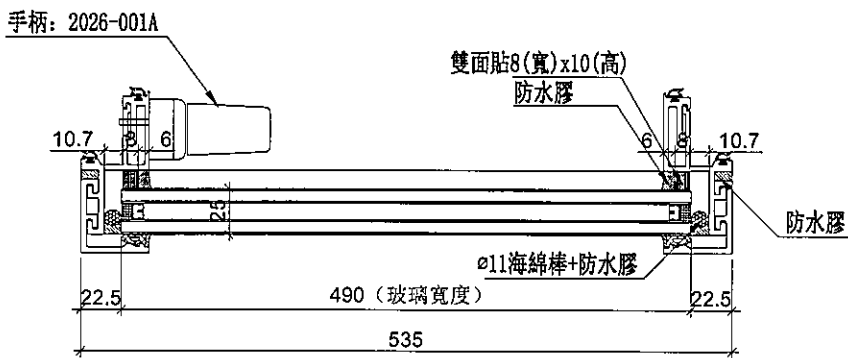
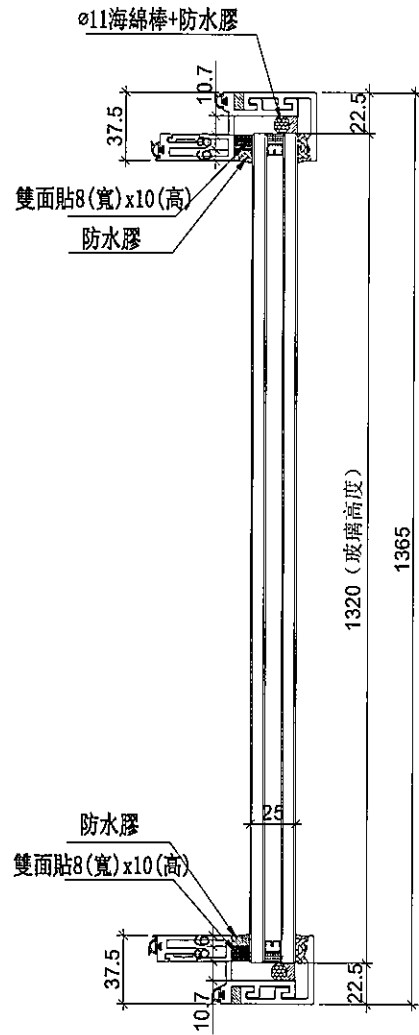
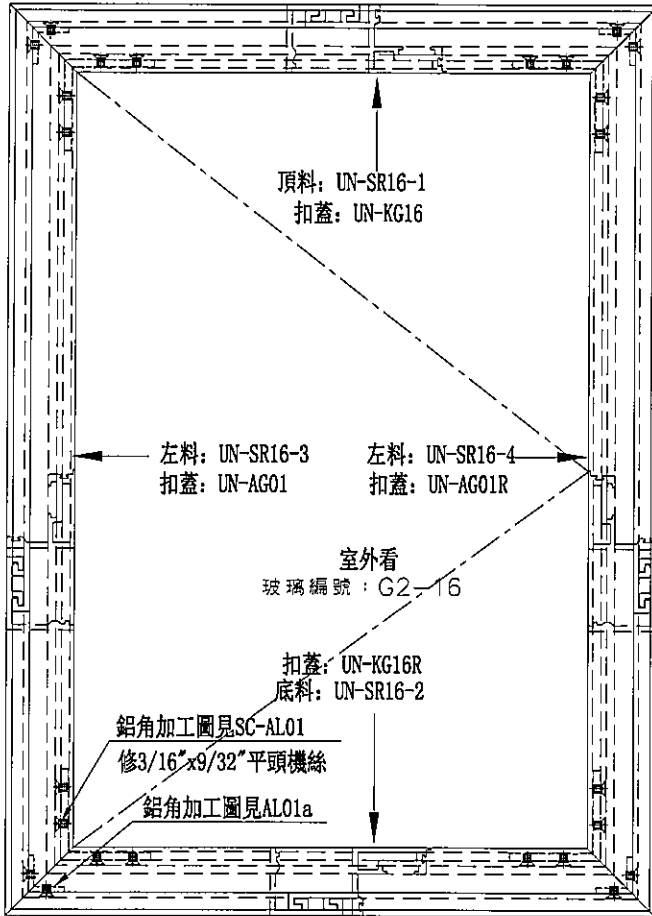

| 數量 | 位置       | 樓層 |
|----|----------|----|
| 1  | T2CW-M-3 | 8F |
|    |          |    |

|    |                    |    |     |            |    |         |  |
|----|--------------------|----|-----|------------|----|---------|--|
| 名稱 | 生窗玉組裝圖             | 制圖 | 邱紅  | 2019.01.09 | 修改 |         |  |
| 材料 | -                  | 復核 | 謝永林 | 2019.01.13 | 日期 |         |  |
| 顏色 | EC-DG-S332054 (3塗) | 批准 |     |            | 圖號 | UN-SR16 |  |



美特鋁質有限公司  
MIDI Aluminium Fabricator Ltd.

|         |    |
|---------|----|
| 使用位置    | 數量 |
| UN-SR16 | 1  |

|     |       |    |       |
|-----|-------|----|-------|
| 工程號 | J-837 | 地盤 | 觀塘裕民坊 |
|-----|-------|----|-------|

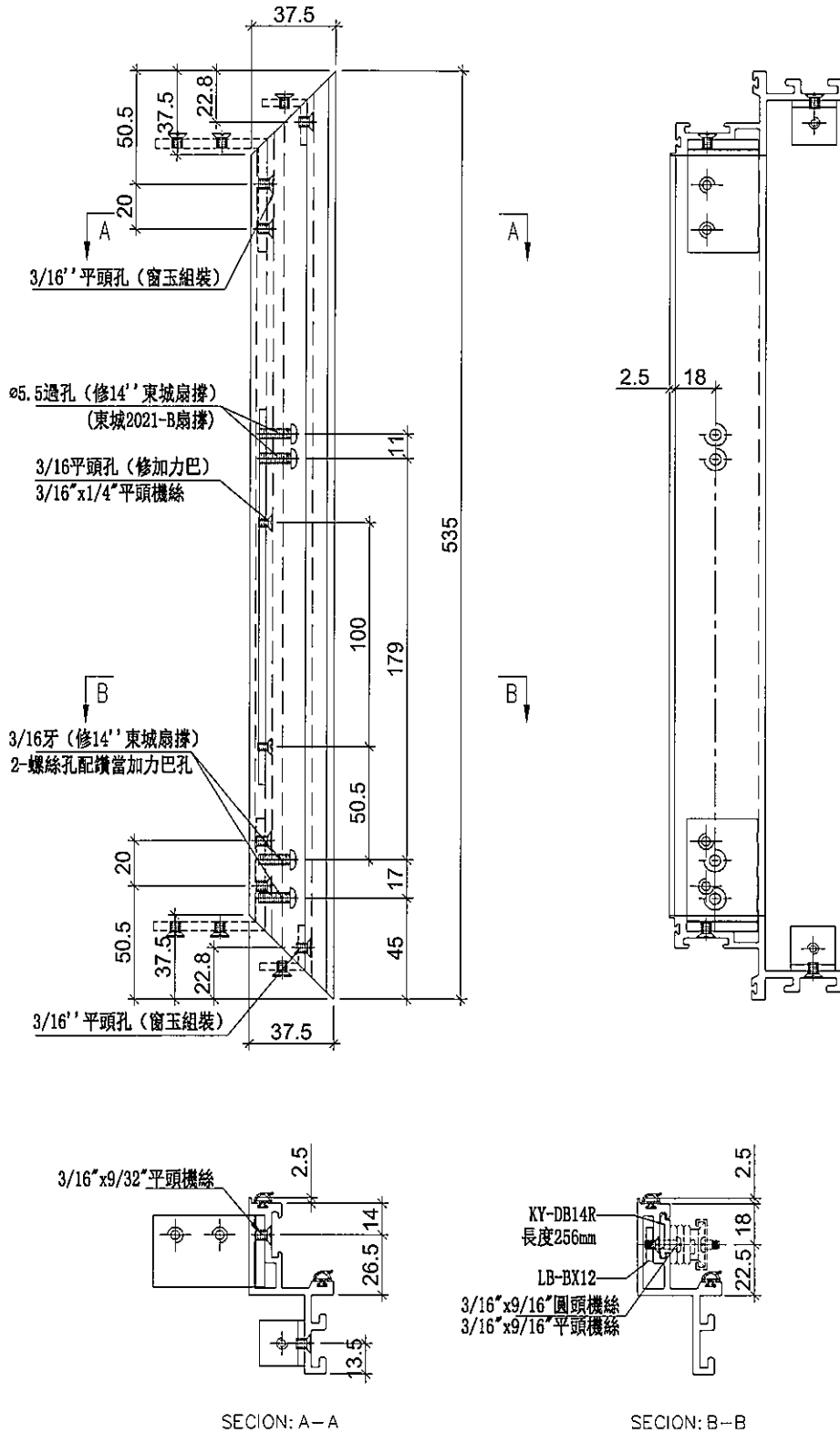

|    |                    |    |     |            |    |           |  |
|----|--------------------|----|-----|------------|----|-----------|--|
| 名稱 | 生玉料加工圖             | 制圖 | 邱紅  | 2019.01.09 | 修改 |           |  |
| 材料 | X85559             | 復核 | 謝永林 | 2019.01.13 | 日期 |           |  |
| 顏色 | EC-DG-S332054 (3塗) | 批准 |     |            | 圖號 | UN-SR16-1 |  |



美特鋁質有限公司  
MIDI Aluminium Fabricator Ltd.

|         |    |
|---------|----|
| 使用位置    | 數量 |
| UN-SR16 | 1  |

|     |       |    |       |
|-----|-------|----|-------|
| 工程號 | J-837 | 地盤 | 觀塘裕民坊 |
|-----|-------|----|-------|

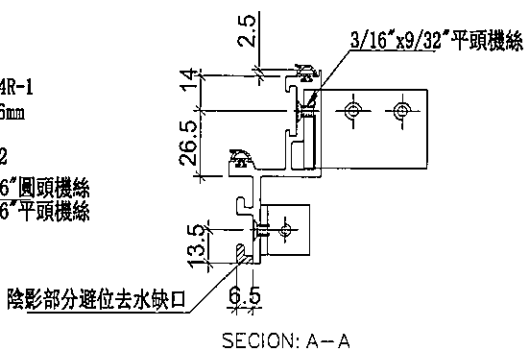
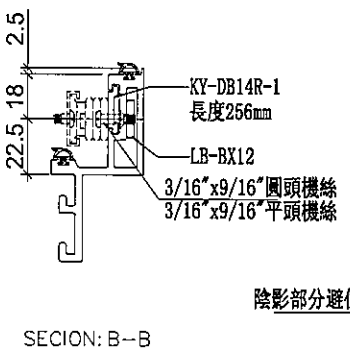
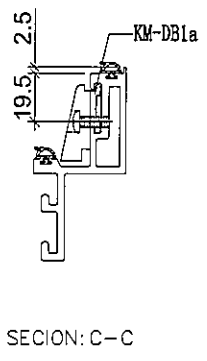
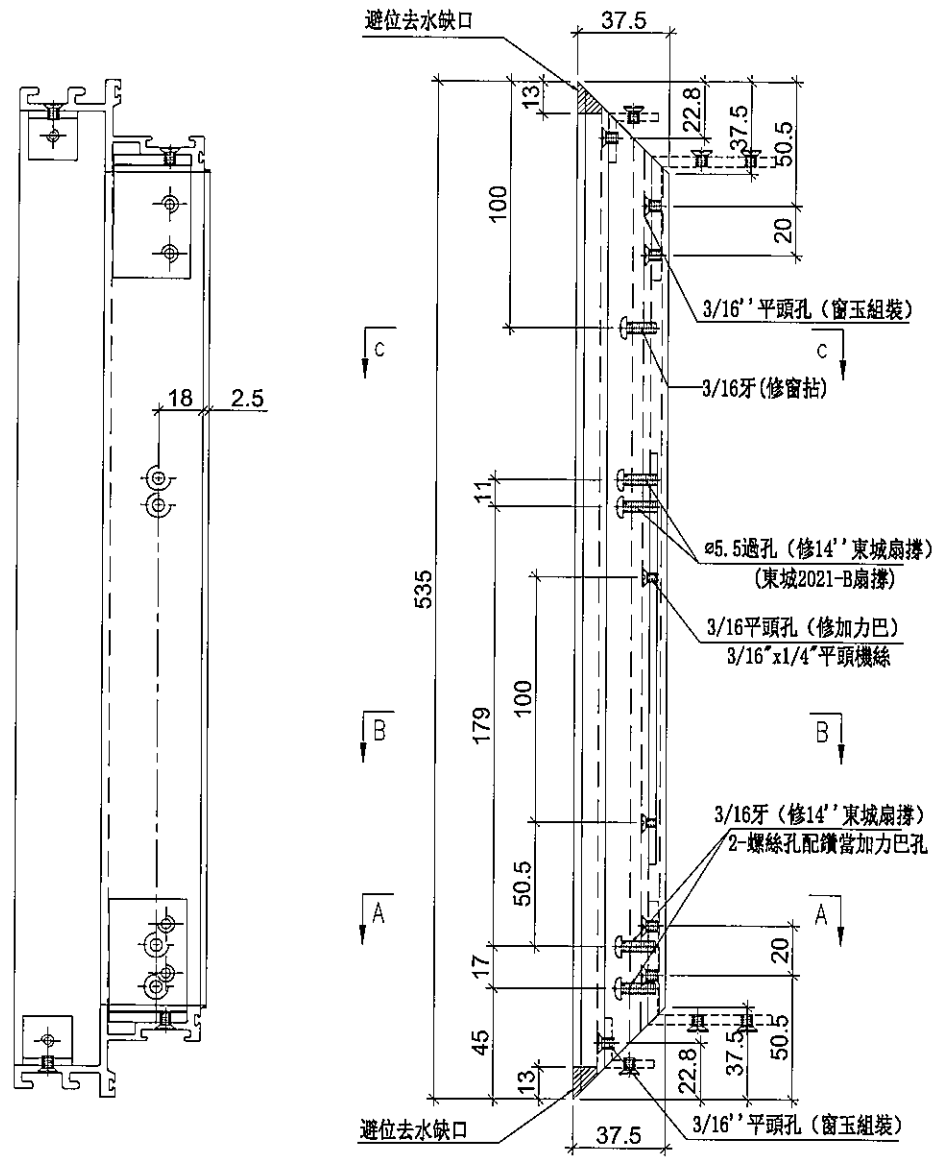

|    |                    |    |     |            |    |           |  |
|----|--------------------|----|-----|------------|----|-----------|--|
| 名稱 | 生玉料加工圖             | 制圖 | 邱紅  | 2019.01.09 | 修改 |           |  |
| 材料 | X85559             | 復核 | 謝永林 | 2019.01.13 | 日期 |           |  |
| 顏色 | EC-DG-S332054 (3塗) | 批准 |     |            | 圖號 | UN-SR16-2 |  |



美特鋁質有限公司  
MIDI Aluminium Fabricator Ltd.

|         |    |
|---------|----|
| 使用位置    | 數量 |
| UN-SR16 | 1  |

|     |       |    |       |
|-----|-------|----|-------|
| 工程號 | J-837 | 地盤 | 觀塘裕民坊 |
|-----|-------|----|-------|

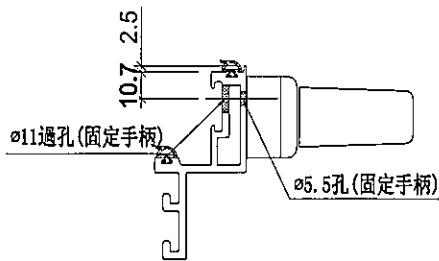
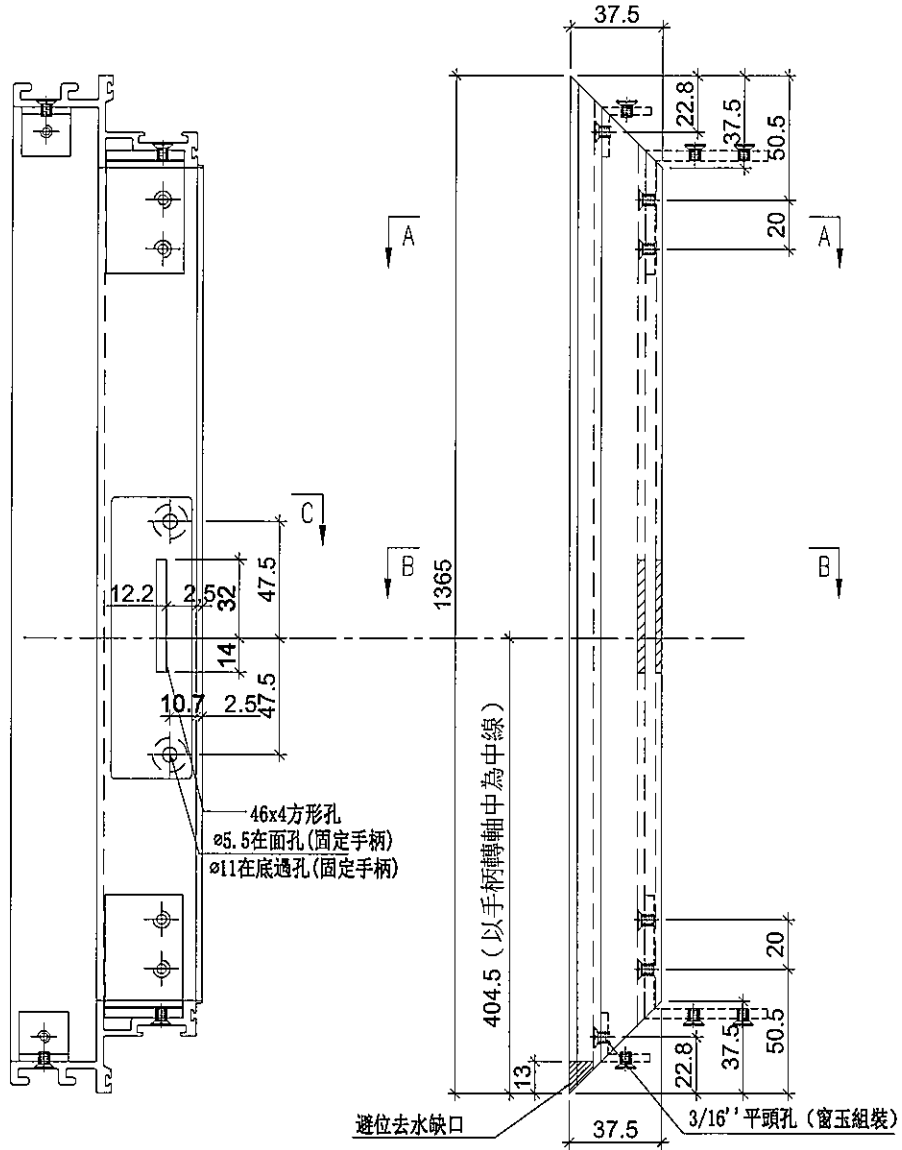

SECTION: C-C

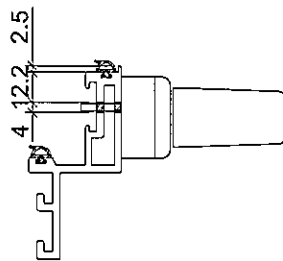

SECTION: B-B

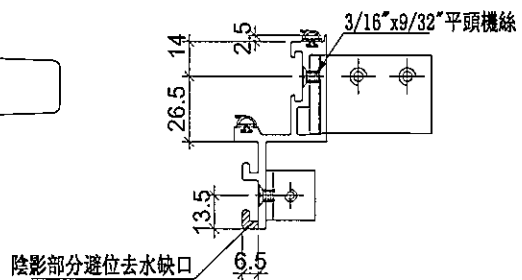

SECTION: A-A

|    |                    |    |     |            |    |           |  |
|----|--------------------|----|-----|------------|----|-----------|--|
| 名稱 | 生玉料加工圖             | 制圖 | 邱紅  | 2019.01.09 | 修改 |           |  |
| 材料 | X85559             | 復核 | 謝永林 | 2019.01.13 | 日期 |           |  |
| 顏色 | EC-DG-S332054 (3塗) | 批准 |     |            | 圖號 | UN-SR16-3 |  |



美特鋁質有限公司  
MIDI Aluminium Fabricator Ltd.

|         |    |
|---------|----|
| 使用位置    | 數量 |
| UN-SR16 | 1  |

|     |       |    |       |
|-----|-------|----|-------|
| 工程號 | J-837 | 地盤 | 觀塘裕民坊 |
|-----|-------|----|-------|

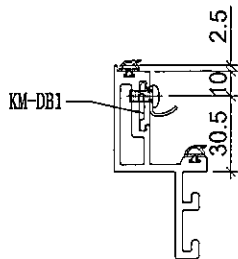
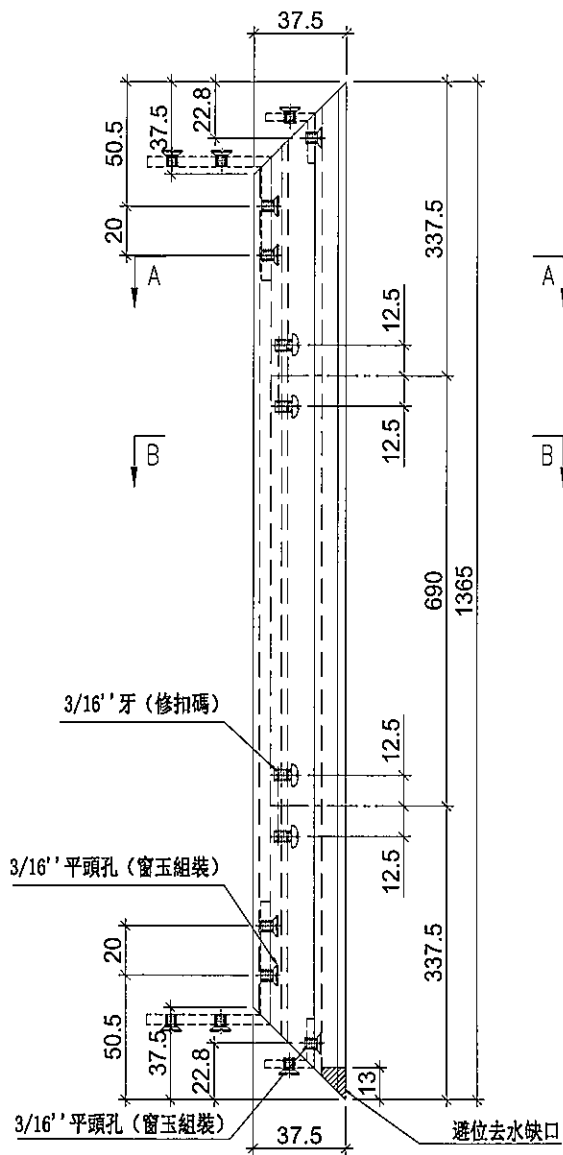

SECTION: B-B

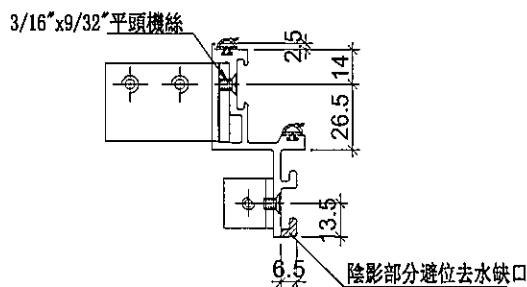

SECTION: A-A

|    |                    |    |     |            |    |           |  |
|----|--------------------|----|-----|------------|----|-----------|--|
| 名稱 | 生玉料加工圖             | 制圖 | 邱紅  | 2019.01.09 | 修改 |           |  |
| 材料 | X85559             | 復核 | 謝永林 | 2019.01.13 | 日期 |           |  |
| 顏色 | EC-DG-S332054 (3塗) | 批准 |     |            | 圖號 | UN-SR16-4 |  |



美特鋁質有限公司  
MIDI Aluminium Fabricator Ltd.

工程號 J-837 地盤 觀塘裕民坊

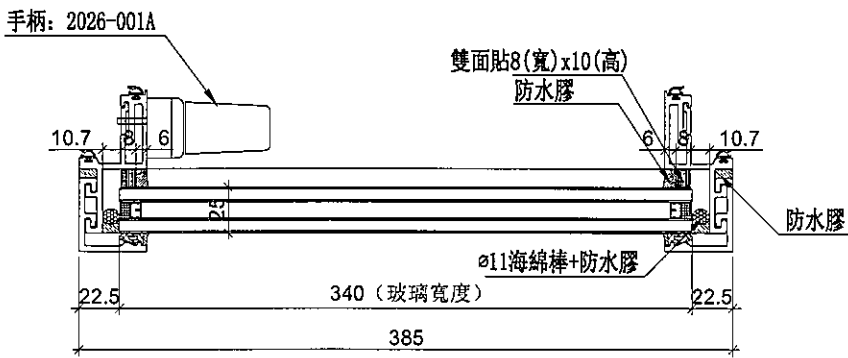
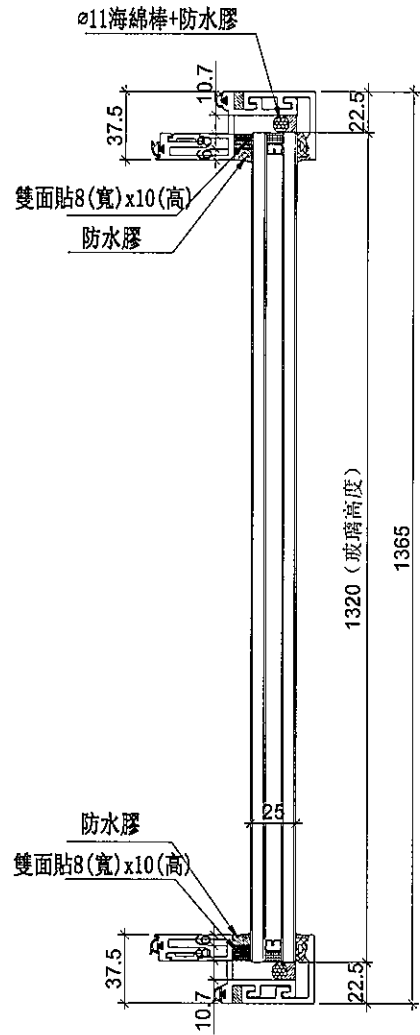
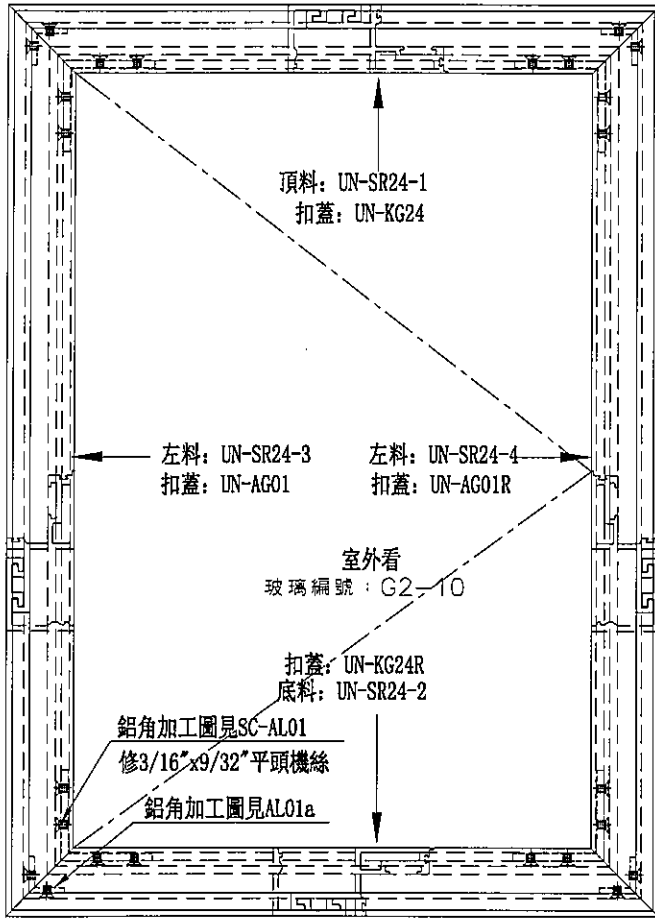

| 數量 | 位置       | 樓層 |
|----|----------|----|
| 1  | T2CW-J-1 | 8F |
| 待定 |          |    |

|    |                    |    |     |            |    |         |  |  |
|----|--------------------|----|-----|------------|----|---------|--|--|
| 名稱 | 生窗玉組裝圖             | 制圖 | 邱紅  | 2019.01.09 | 修改 |         |  |  |
| 材料 | -                  | 復核 | 謝永林 | 2019.01.13 | 日期 |         |  |  |
| 顏色 | EC-DG-S332054 (3塗) | 批准 |     |            | 圖號 | UN-SR24 |  |  |



美特鋁質有限公司  
MIDI Aluminium Fabricator Ltd.

|         |    |
|---------|----|
| 使用位置    | 數量 |
| UN-SR24 | 1  |

|     |       |    |       |
|-----|-------|----|-------|
| 工程號 | J-837 | 地盤 | 觀塘裕民坊 |
|-----|-------|----|-------|

數量待定

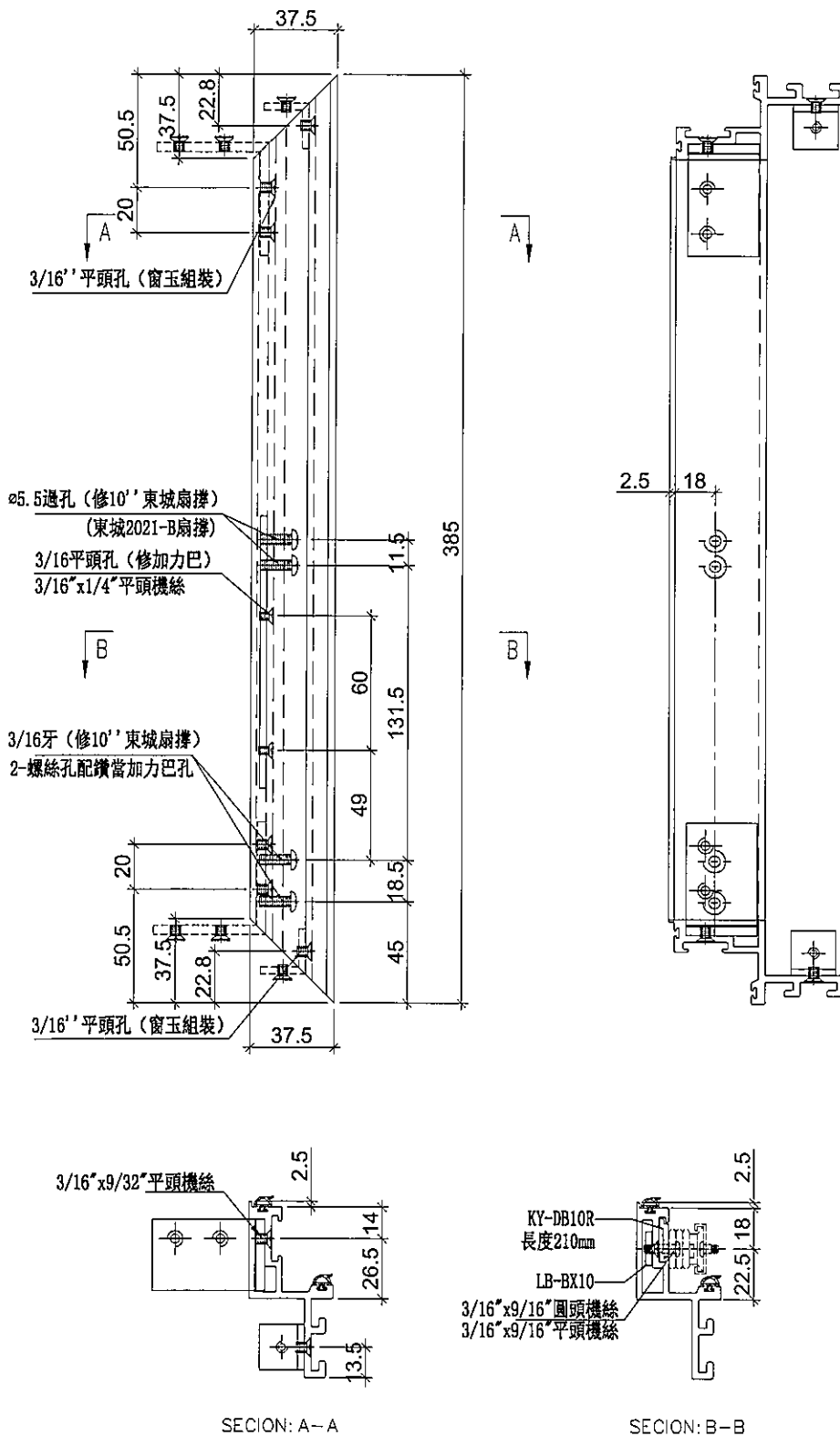

|    |                    |    |     |            |    |           |  |
|----|--------------------|----|-----|------------|----|-----------|--|
| 名稱 | 生玉料加工圖             | 制圖 | 邱紅  | 2019.01.09 | 修改 |           |  |
| 材料 | X85559             | 復核 | 謝永林 | 2019.01.13 | 日期 |           |  |
| 顏色 | EC-DG-S332054 (3塗) | 批准 |     |            | 圖號 | UN-SR24-1 |  |



美特鋁質有限公司  
MIDI Aluminium Fabricator Ltd.

|         |    |
|---------|----|
| 使用位置    | 數量 |
| UN-SR24 | 1  |

|     |       |    |       |
|-----|-------|----|-------|
| 工程號 | J-837 | 地盤 | 觀塘裕民坊 |
|-----|-------|----|-------|

數量待定

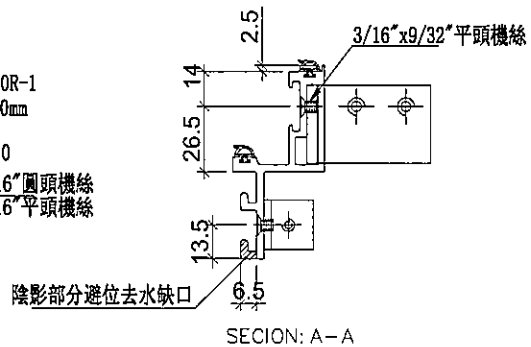
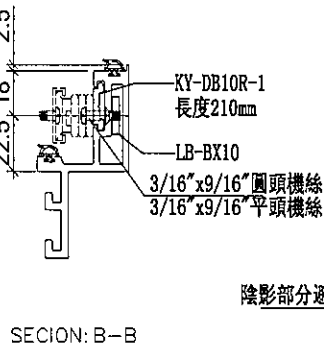
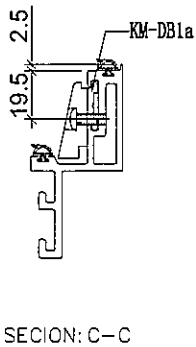
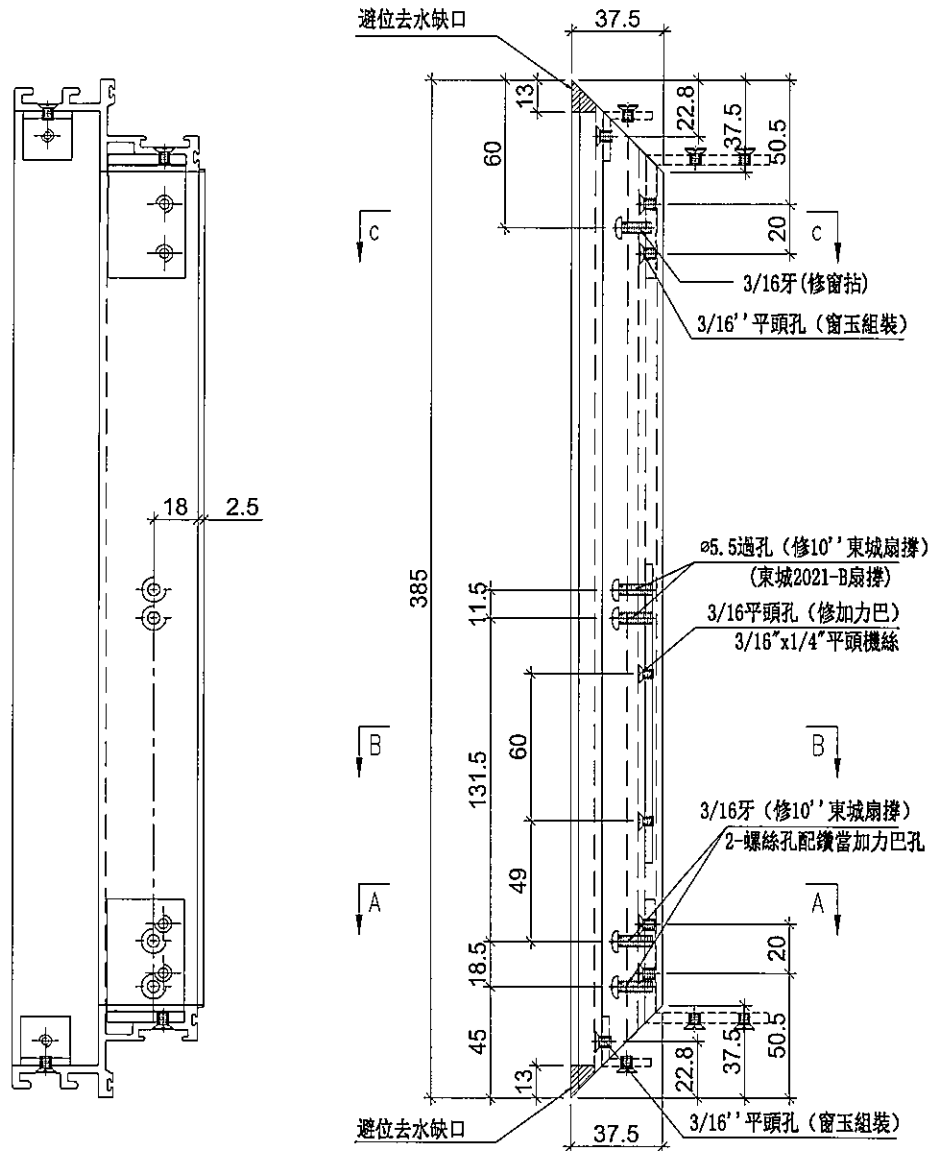

|    |                    |    |     |            |    |           |  |
|----|--------------------|----|-----|------------|----|-----------|--|
| 名稱 | 生玉料加工圖             | 制圖 | 邱紅  | 2019.01.09 | 修改 |           |  |
| 材料 | X85559             | 復核 | 謝永林 | 2019.01.13 | 日期 |           |  |
| 顏色 | EC-DG-S332054 (3塗) | 批准 |     |            | 圖號 | UN-SR24-2 |  |



美特鋁質 有限公司  
MIDI Aluminium Fabricator Ltd.

|         |    |
|---------|----|
| 使用位置    | 數量 |
| UN-SR24 | 1  |

|     |       |    |       |
|-----|-------|----|-------|
| 工程號 | J-837 | 地盤 | 觀塘裕民坊 |
|-----|-------|----|-------|

數量待定

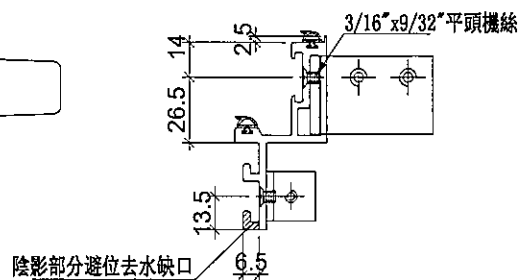
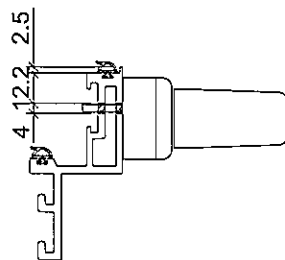
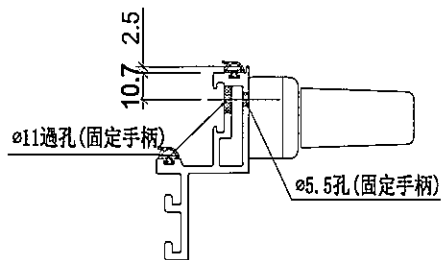
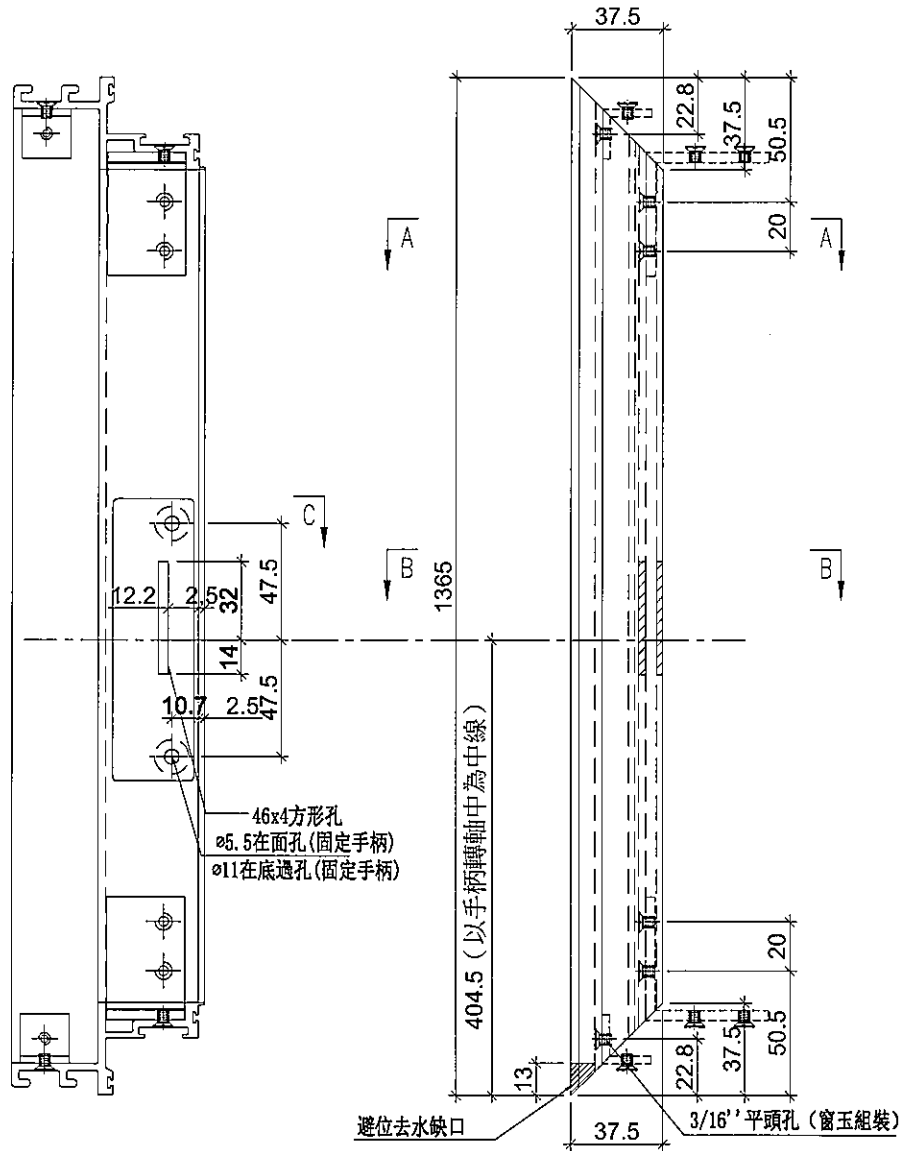

SECTION: C-C

SECTION: B-B

SECTION: A-A

|    |                    |    |     |            |    |           |  |
|----|--------------------|----|-----|------------|----|-----------|--|
| 名稱 | 生玉料加工圖             | 制圖 | 邱紅  | 2019.01.09 | 修改 |           |  |
| 材料 | X85559             | 復核 | 謝永林 | 2019.01.13 | 日期 |           |  |
| 顏色 | EC-DG-S332054 (3塗) | 批准 |     |            | 圖號 | UN-SR24-3 |  |



美特鋁質 有限公司  
MIDI Aluminium Fabricator Ltd.

|         |    |
|---------|----|
| 使用位置    | 數量 |
| UN-SR24 | 1  |

|     |       |    |       |
|-----|-------|----|-------|
| 工程號 | J-837 | 地盤 | 觀塘裕民坊 |
|-----|-------|----|-------|

數量待定

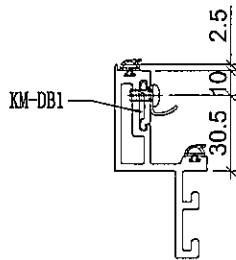
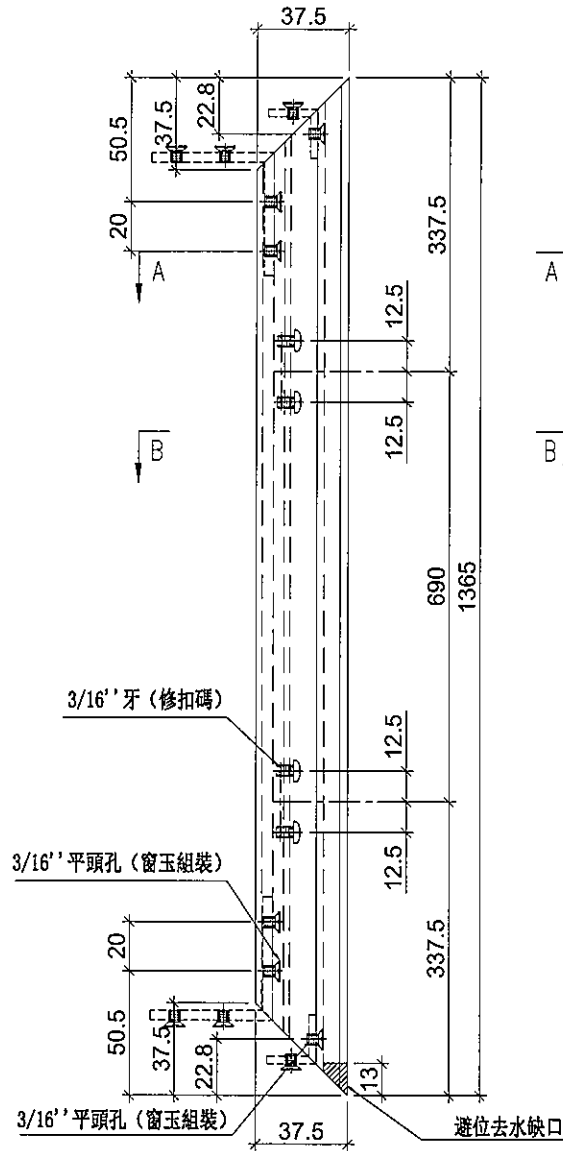

SECTION: B-B

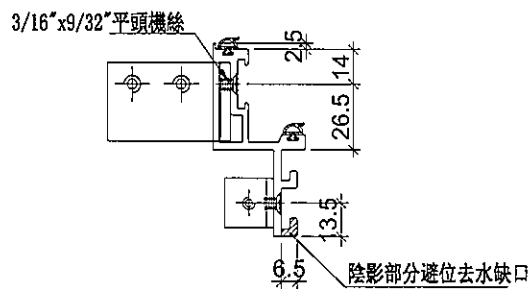

SECTION: A-A

|    |                    |    |     |            |    |           |  |
|----|--------------------|----|-----|------------|----|-----------|--|
| 名稱 | 生玉料加工圖             | 制圖 | 邱紅  | 2019.01.09 | 修改 |           |  |
| 材料 | X85559             | 復核 | 謝永林 | 2019.01.13 | 日期 |           |  |
| 顏色 | EC-DG-S332054 (3塗) | 批准 |     |            | 圖號 | UN-SR24-4 |  |





美特鋁質有限公司  
MIDI Aluminium Fabricator Ltd.

|        |    |
|--------|----|
| 使用位置   | 數量 |
| HD-SL1 | 4  |

|     |       |    |       |
|-----|-------|----|-------|
| 工程號 | J-837 | 地盤 | 觀塘裕民坊 |
|-----|-------|----|-------|

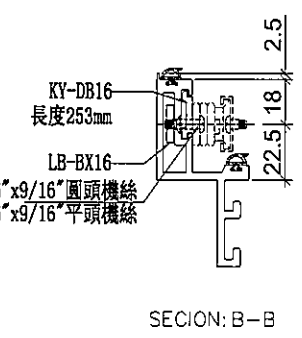
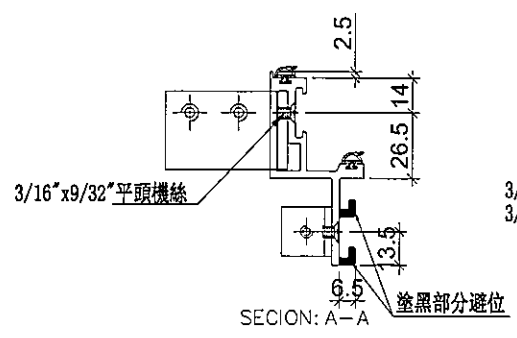
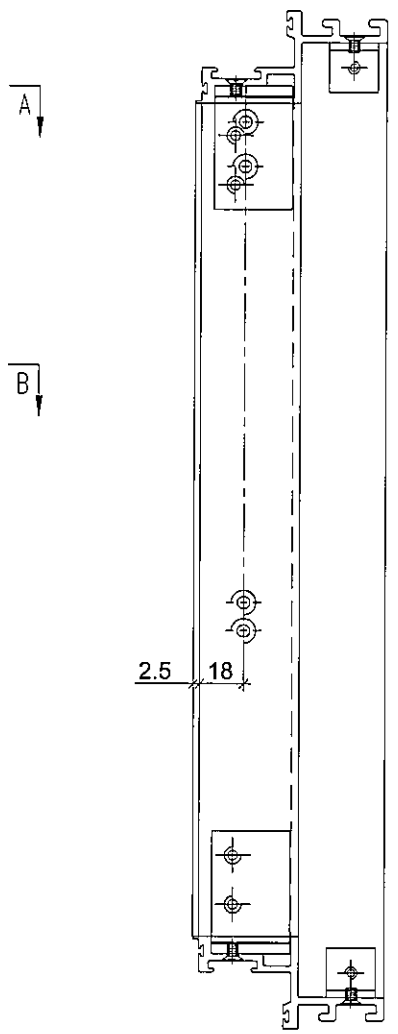
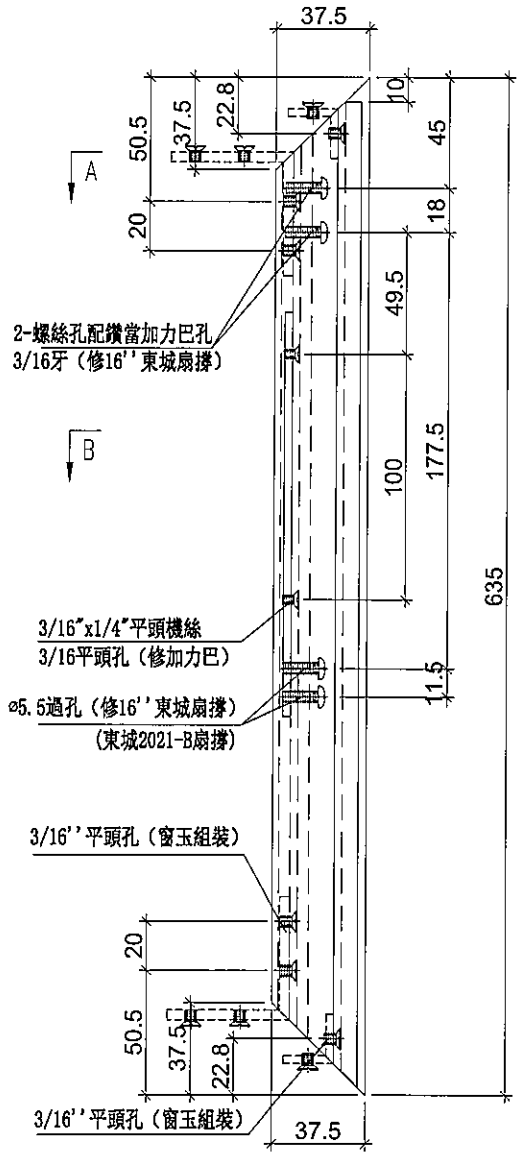

|    |                    |    |     |            |    |          |  |
|----|--------------------|----|-----|------------|----|----------|--|
| 名稱 | 生玉料加工圖             | 制圖 | 邱紅  | 2019.01.09 | 修改 |          |  |
| 材料 | X85559             | 復核 | 謝永林 | 2019.01.13 | 日期 |          |  |
| 顏色 | EC-DG-S332054 (3塗) | 批准 |     |            | 圖號 | HD-SL1-1 |  |



美特鋁質有限公司  
MIDI Aluminium Fabricator Ltd.

|        |    |
|--------|----|
| 使用位置   | 數量 |
| HD-SL1 | 4  |

|     |       |    |       |
|-----|-------|----|-------|
| 工程號 | J-837 | 地盤 | 觀塘裕民坊 |
|-----|-------|----|-------|

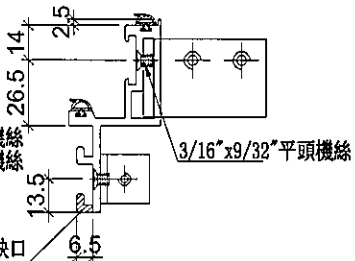
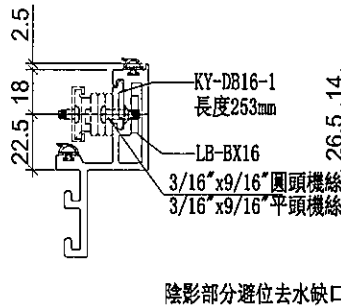
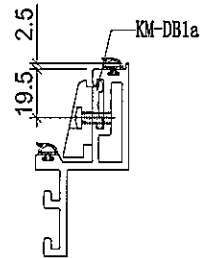
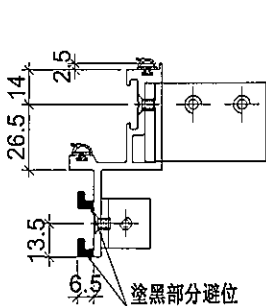
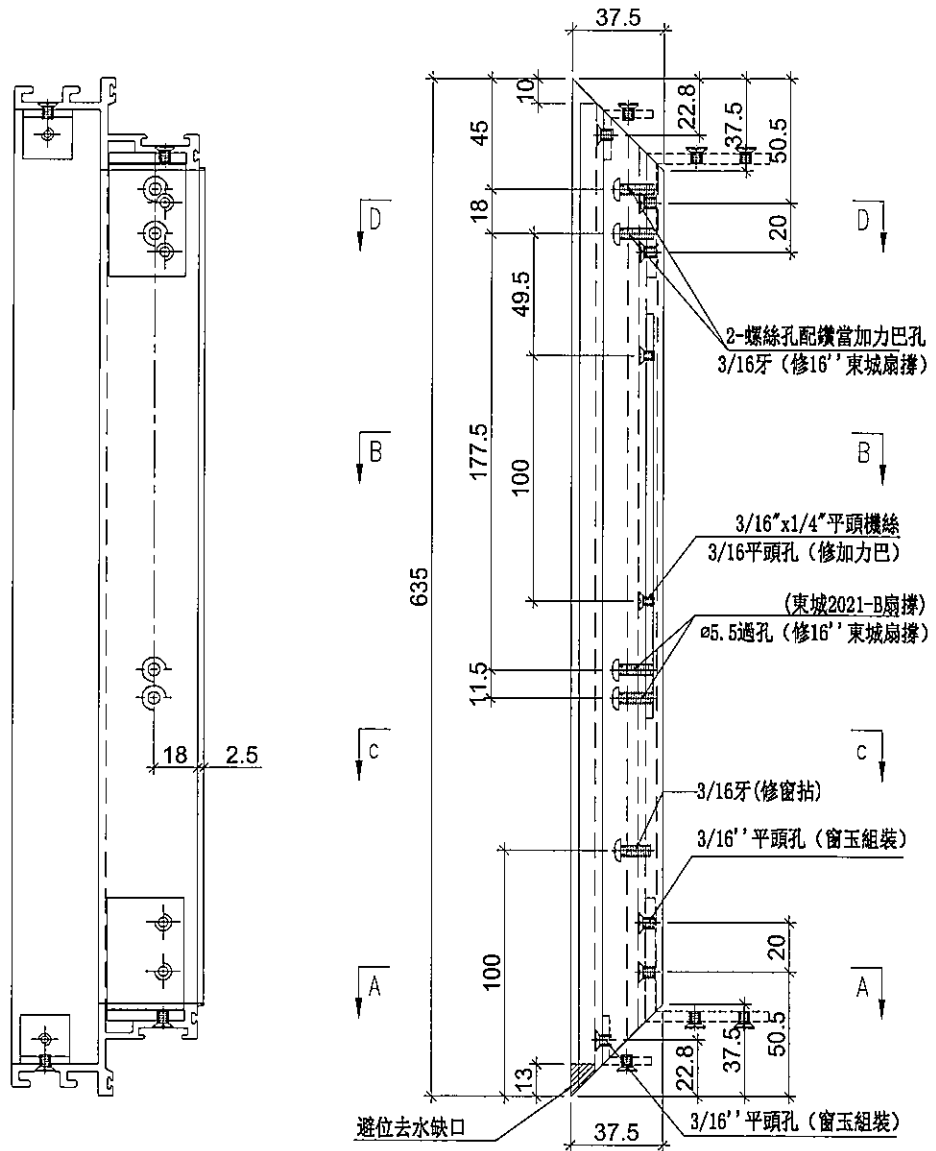

SECTION: D-D

SECTION: C-C

SECTION: B-B

SECTION: A-A

|    |                    |    |     |            |    |          |  |
|----|--------------------|----|-----|------------|----|----------|--|
| 名稱 | 生玉料加工圖             | 制圖 | 邱紅  | 2019.01.09 | 修改 |          |  |
| 材料 | X85559             | 復核 | 謝永林 | 2019.01.13 | 日期 |          |  |
| 顏色 | EC-DG-S332054 (3塗) | 批准 |     |            | 圖號 | HD-SL1-2 |  |



美特鋁質 有限公司  
MIDI Aluminium Fabricator Ltd.

|        |    |
|--------|----|
| 使用位置   | 數量 |
| HD-SL1 | 4  |

|     |       |    |       |
|-----|-------|----|-------|
| 工程號 | J-837 | 地盤 | 觀塘裕民坊 |
|-----|-------|----|-------|

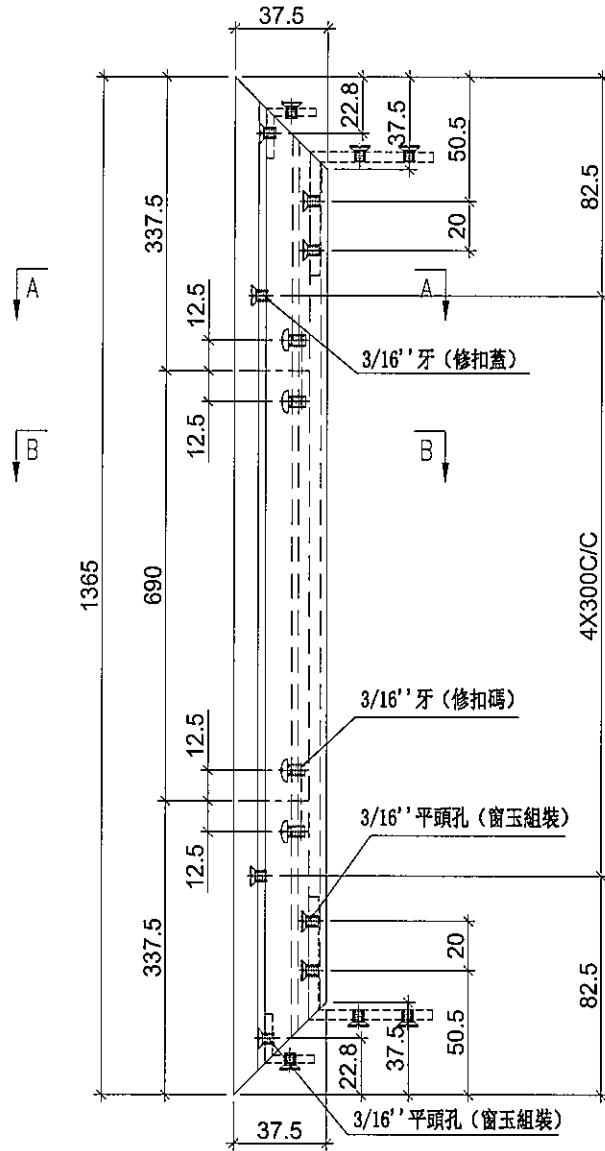

鏡料示意圖

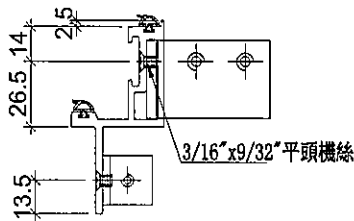
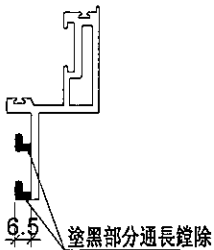

SECTION: A-A

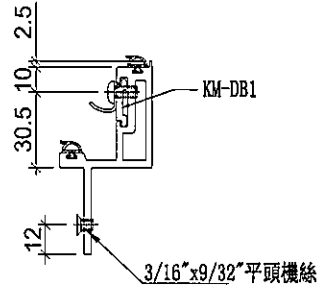

SECTION: B-B

|    |                    |    |     |            |    |          |  |
|----|--------------------|----|-----|------------|----|----------|--|
| 名稱 | 生玉料加工圖             | 制圖 | 邱紅  | 2019.01.09 | 修改 |          |  |
| 材料 | X85559             | 復核 | 謝永林 | 2019.01.13 | 日期 |          |  |
| 顏色 | EC-DG-S332054 (3塗) | 批準 |     |            | 圖號 | HD-SL1-3 |  |





美特鋁質有限公司  
MIDI Aluminium Fabricator Ltd.

工程號 J-837 地盤 觀塘裕民坊

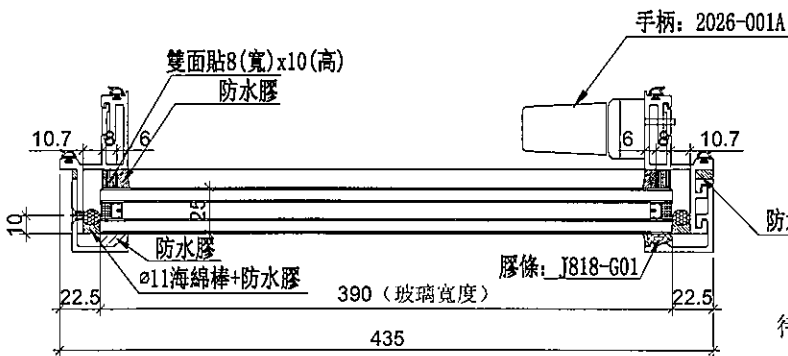
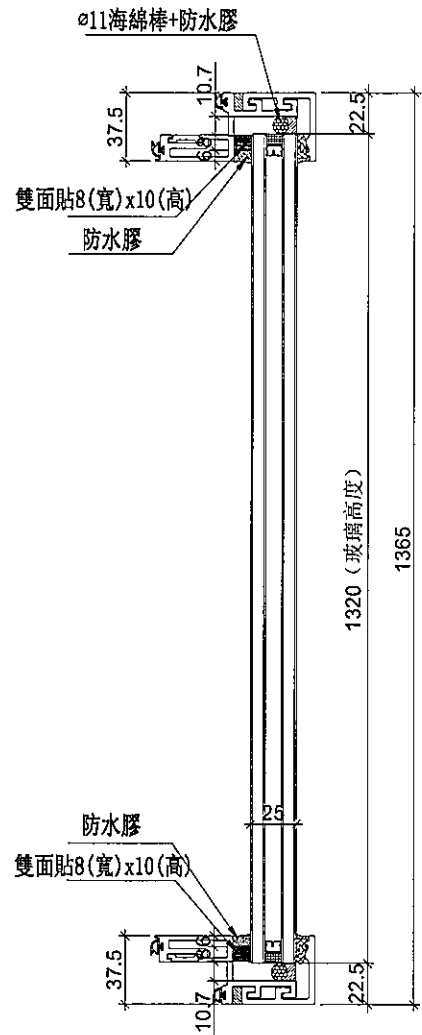
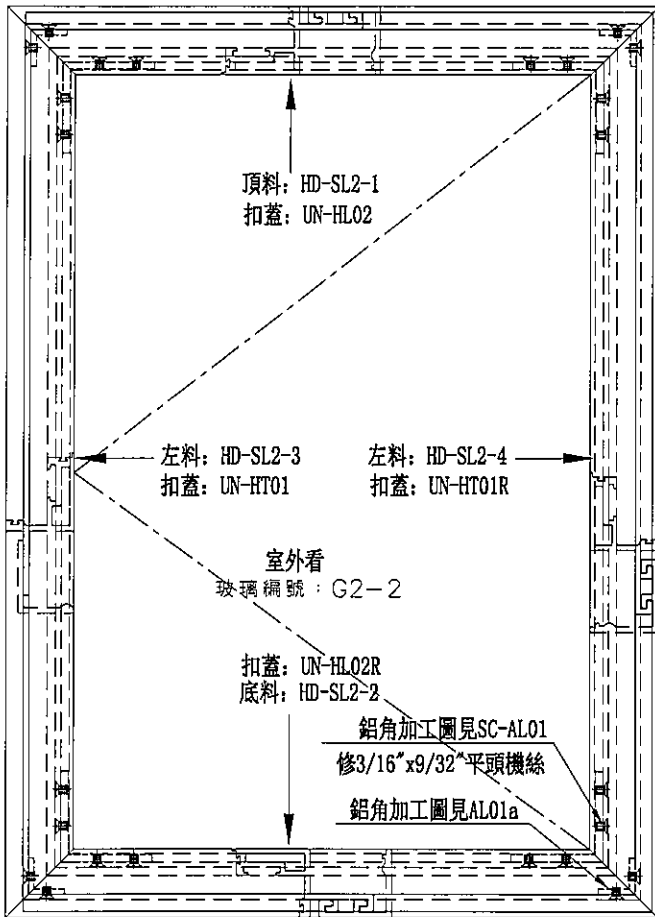

| 數量 | 位置       | 樓層 |
|----|----------|----|
| 1  | T2CW-H-1 | 8F |
| 1  | T2CW-L-2 | 8F |
|    |          |    |
|    |          |    |
|    |          |    |
|    |          |    |
|    |          |    |
|    |          |    |

|    |                    |    |     |            |    |        |  |
|----|--------------------|----|-----|------------|----|--------|--|
| 名稱 | 生窗玉組裝圖             | 制圖 | 邱紅  | 2019.01.09 | 修改 |        |  |
| 材料 | -                  | 復核 | 謝永林 | 2019.01.13 | 日期 |        |  |
| 顏色 | EC-DG-S332054 (3塗) | 批准 |     |            | 圖號 | HD-SL2 |  |



美特鋁質 有限公司  
MIDI Aluminium Fabricator Ltd.

|        |    |
|--------|----|
| 使用位置   | 數量 |
| HD-SL2 | 2  |

|     |       |    |       |
|-----|-------|----|-------|
| 工程號 | J-837 | 地盤 | 觀塘裕民坊 |
|-----|-------|----|-------|

數量待定

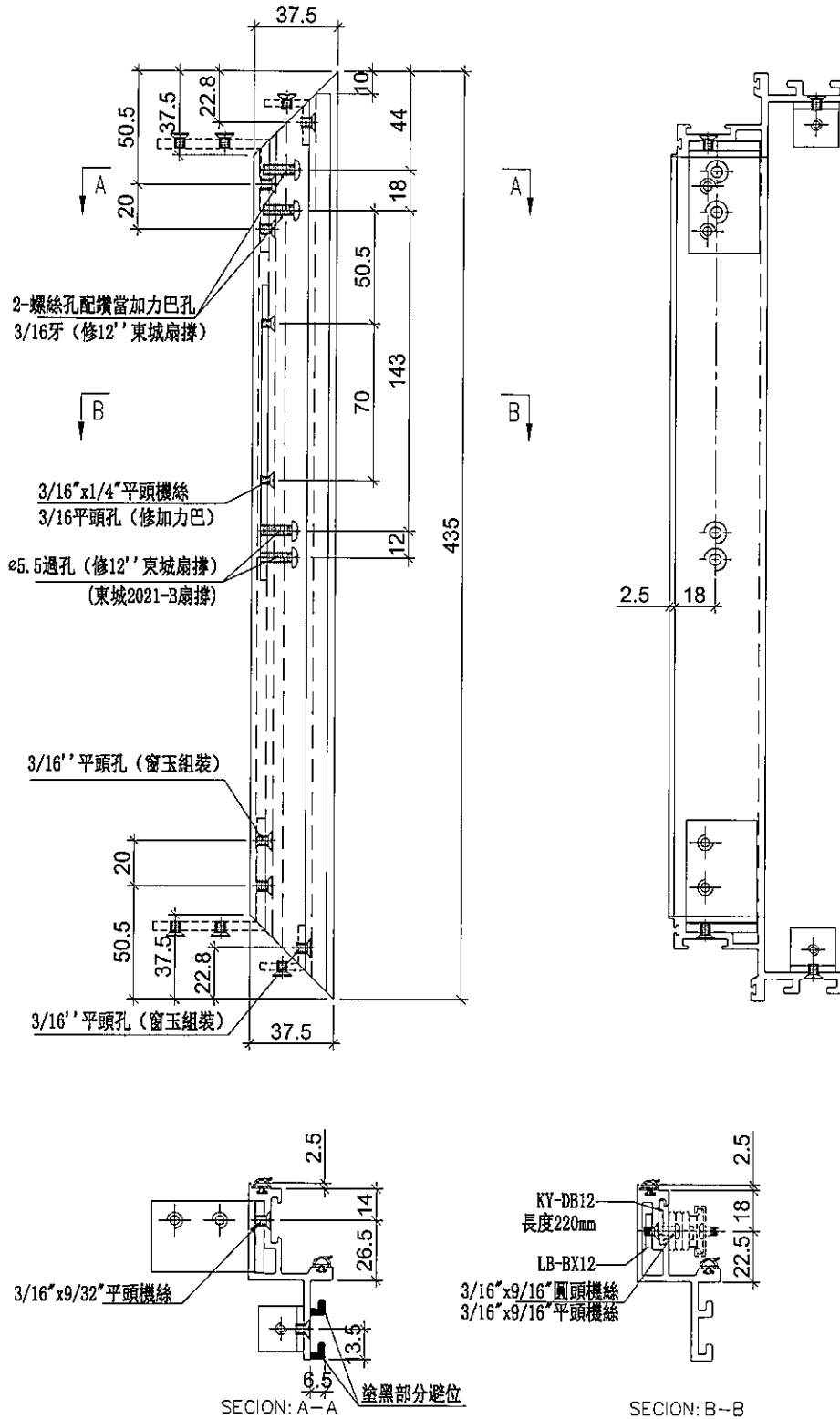

|    |                    |    |     |            |    |          |  |
|----|--------------------|----|-----|------------|----|----------|--|
| 名稱 | 生玉料加工圖             | 制圖 | 邱紅  | 2019.01.09 | 修改 |          |  |
| 材料 | X85559             | 復核 | 謝永林 | 2019.01.13 | 日期 |          |  |
| 顏色 | EC-DG-S332054 (3塗) | 批准 |     |            | 圖號 | HD-SL2-1 |  |





美特鋁質有限公司  
MIDI Aluminium Fabricator Ltd.

工程號 J-837 地盤 觀塘裕民坊

|        |    |
|--------|----|
| 使用位置   | 數量 |
| HD-SL2 | 2  |

數量待定

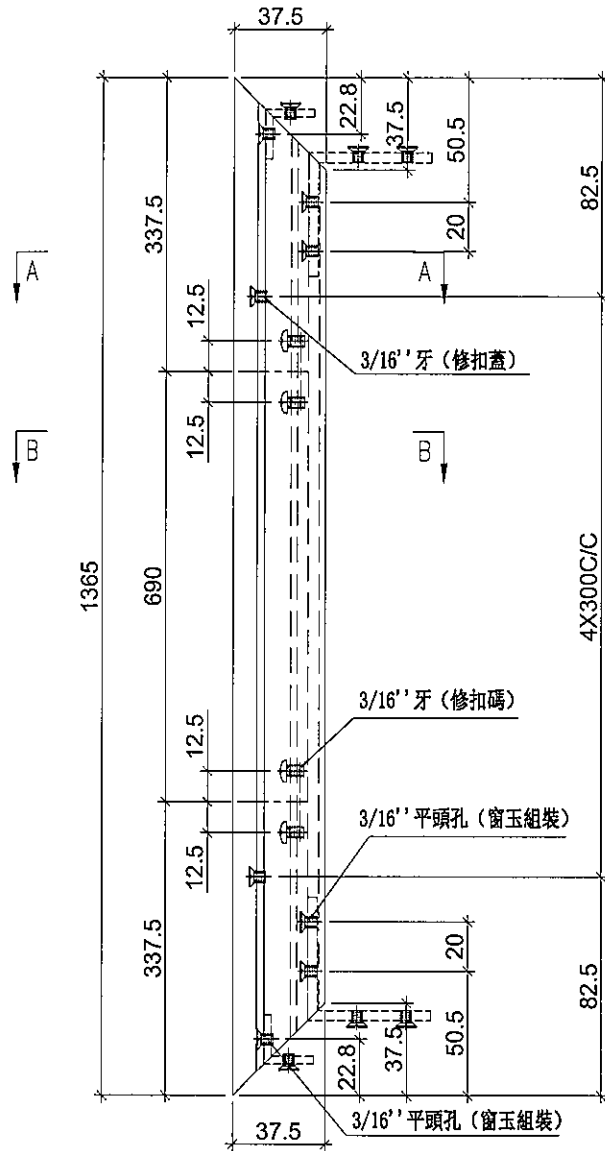

鑄料示意圖

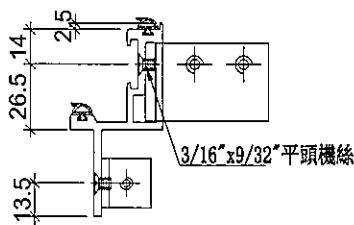
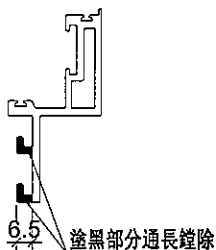

SECTION: A-A

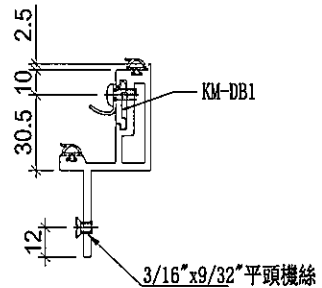

SECTION: B-B

|    |                    |    |     |            |    |          |  |
|----|--------------------|----|-----|------------|----|----------|--|
| 名稱 | 生玉料加工圖             | 制圖 | 邱紅  | 2019.01.09 | 修改 |          |  |
| 材料 | X85559             | 復核 | 謝永林 | 2019.01.13 | 日期 |          |  |
| 顏色 | EC-DG-S332054 (3塗) | 批准 |     |            | 圖號 | HD-SL2-3 |  |



美特鋁質 有限公司  
MIDI Aluminium Fabricator Ltd.

工程號 J-837 地盤 觀塘裕民坊

|        |    |
|--------|----|
| 使用位置   | 數量 |
| HD-SL2 | 2  |

數量待定

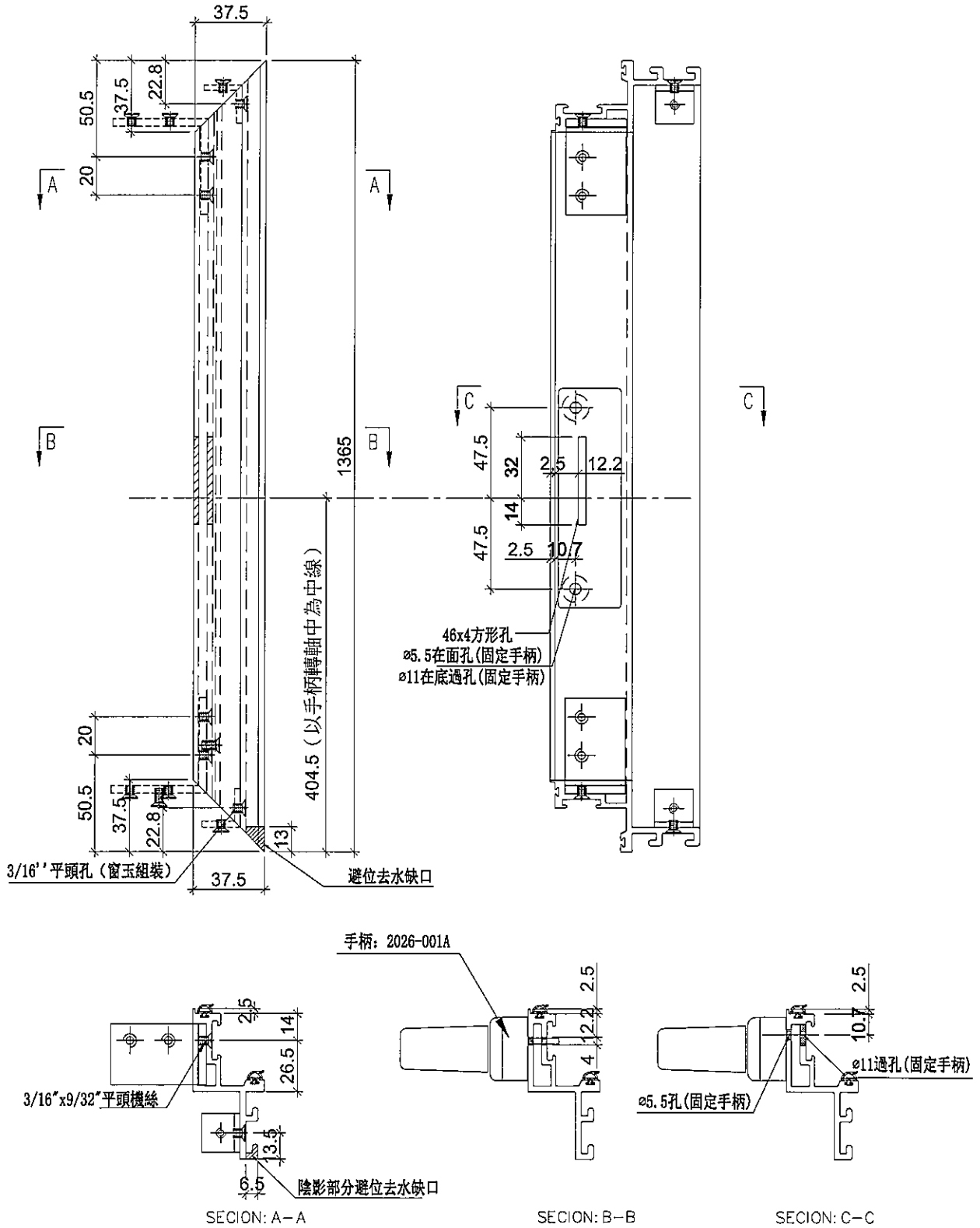

|    |                    |    |     |            |    |          |  |
|----|--------------------|----|-----|------------|----|----------|--|
| 名稱 | 生玉料加工圖             | 制圖 | 邱紅  | 2019.01.09 | 修改 |          |  |
| 材料 | X85559             | 復核 | 謝永林 | 2019.01.13 | 日期 |          |  |
| 顏色 | EC-DG-S332054 (3塗) | 批准 |     |            | 圖號 | HD-SL2-4 |  |



美特鋁質有限公司  
MIDI Aluminium Fabricator Ltd.

工程號 J-837 地盤 觀塘裕民坊

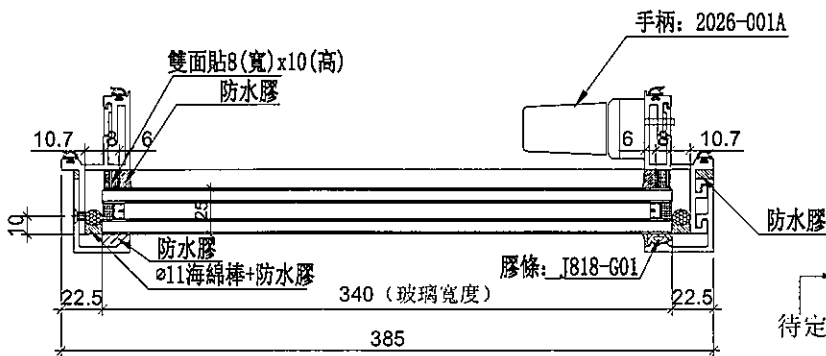
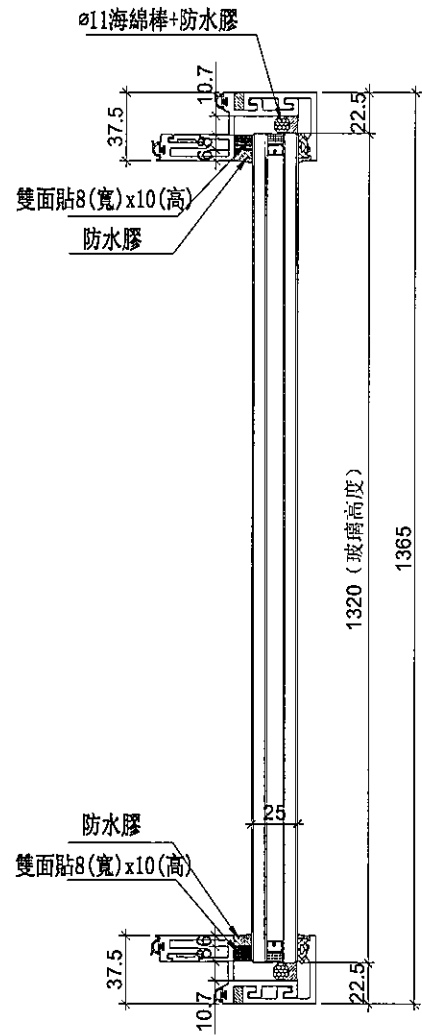
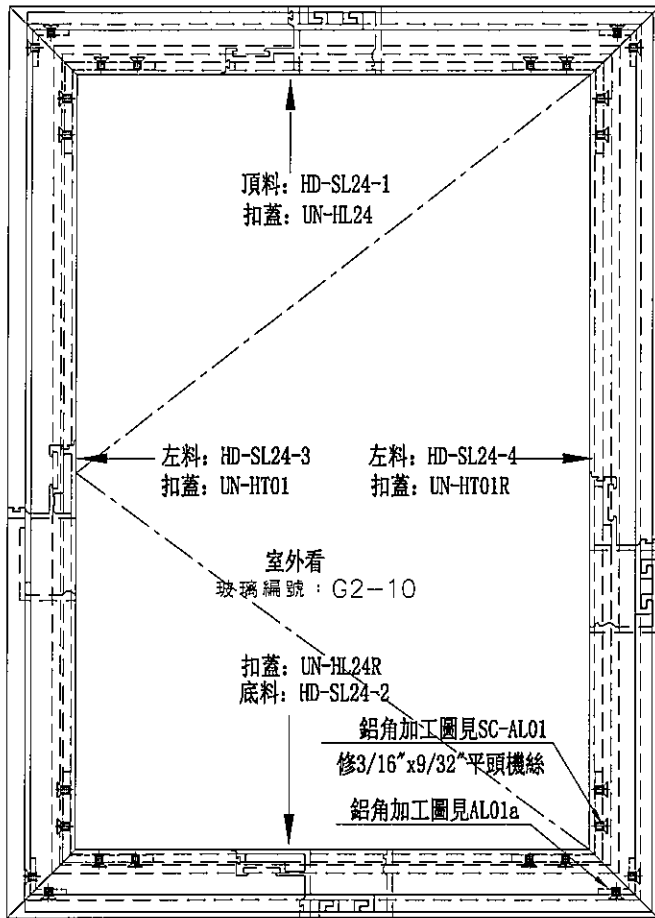

| 數量 | 位置       | 樓層 |
|----|----------|----|
| 1  | T2CW-K-1 | 8F |
|    |          |    |
|    |          |    |
|    |          |    |
|    |          |    |
|    |          |    |
|    |          |    |
|    |          |    |
|    |          |    |

待定

|    |                    |    |     |            |    |         |  |  |
|----|--------------------|----|-----|------------|----|---------|--|--|
| 名稱 | 生窗玉組裝圖             | 制圖 | 邱紅  | 2019.01.09 | 修改 |         |  |  |
| 材料 | -                  | 復核 | 謝永林 | 2019.01.13 | 日期 |         |  |  |
| 顏色 | EC-DG-S332054 (3塗) | 批准 |     |            | 圖號 | HD-SL24 |  |  |



美特鋁質有限公司  
MIDI Aluminium Fabricator Ltd.

|         |    |
|---------|----|
| 使用位置    | 數量 |
| HD-SL24 | 1  |

|     |       |    |       |
|-----|-------|----|-------|
| 工程號 | J-837 | 地盤 | 觀塘裕民坊 |
|-----|-------|----|-------|

數量待定

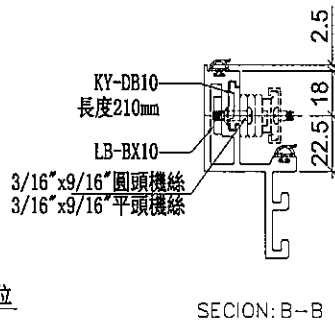
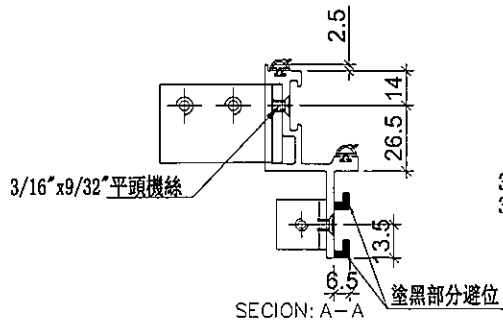
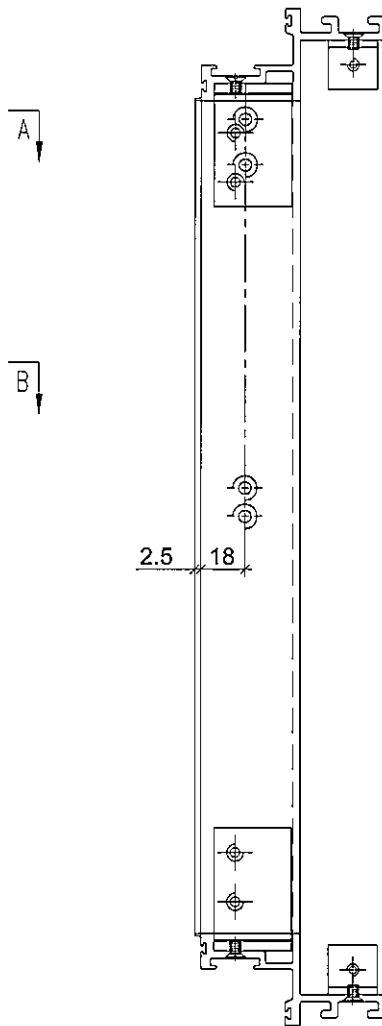
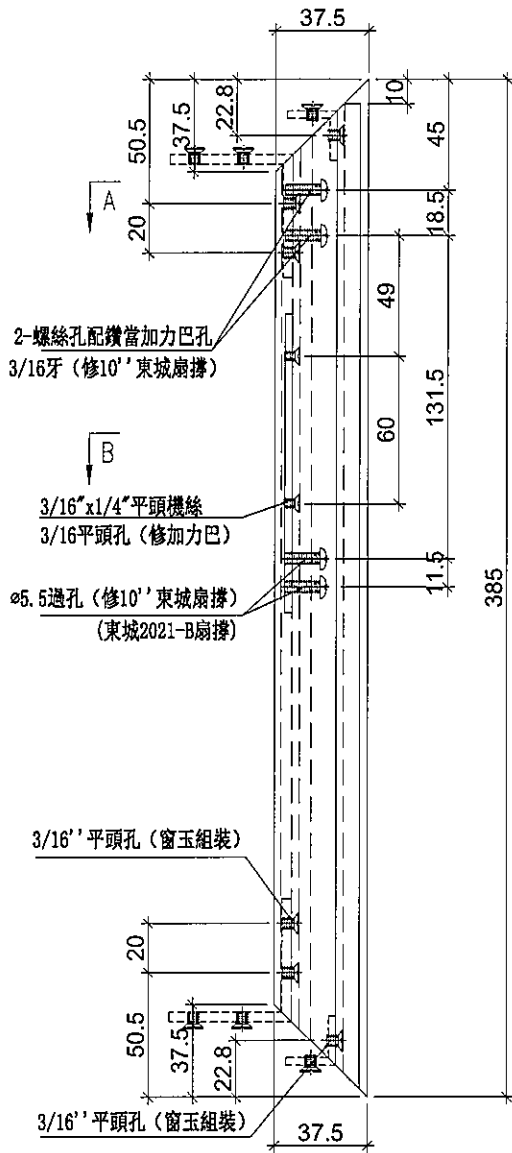

|    |                    |    |     |            |    |           |  |
|----|--------------------|----|-----|------------|----|-----------|--|
| 名稱 | 生玉料加工圖             | 制圖 | 邱紅  | 2019.01.09 | 修改 |           |  |
| 材料 | X85559             | 復核 | 謝永林 | 2019.01.13 | 日期 |           |  |
| 顏色 | EC-DG-S332054 (3塗) | 批准 |     |            | 圖號 | HD-SL24-1 |  |



美特鋁質有限公司  
MIDI Aluminium Fabricator Ltd.

|         |    |
|---------|----|
| 使用位置    | 數量 |
| HD-SL24 | 1  |

|     |       |    |       |
|-----|-------|----|-------|
| 工程號 | J-837 | 地盤 | 觀塘裕民坊 |
|-----|-------|----|-------|

數量待定

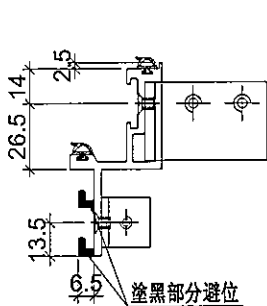
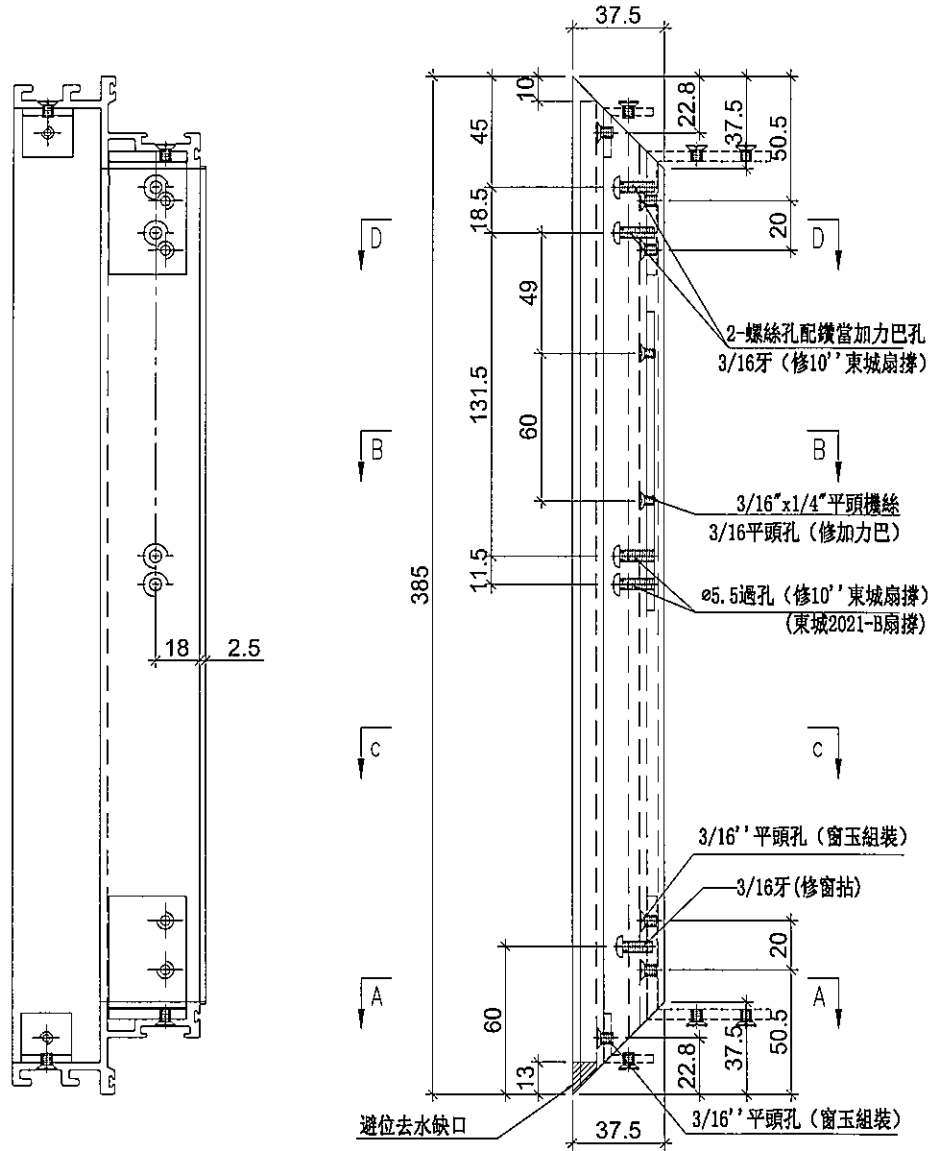

SECTION: D-D

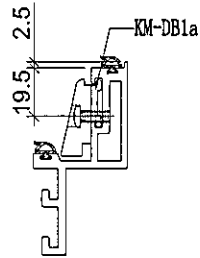

SECTION: C-C

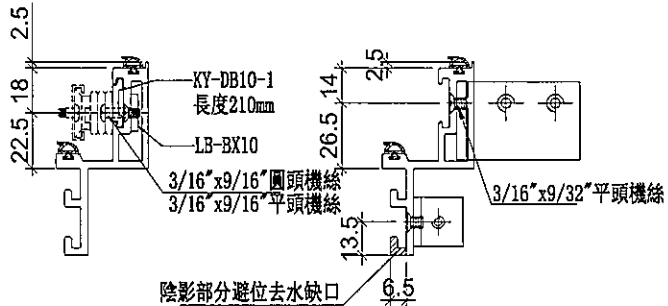

SECTION: B-B

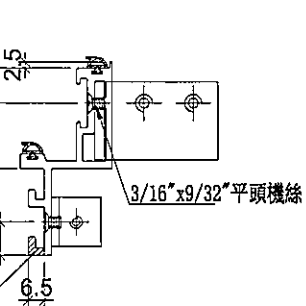

SECTION: A-A

|    |                    |    |     |            |    |           |  |
|----|--------------------|----|-----|------------|----|-----------|--|
| 名稱 | 生玉料加工圖             | 制圖 | 邱紅  | 2019.01.09 | 修改 |           |  |
| 材料 | X85559             | 復核 | 謝永林 | 2019.01.13 | 日期 |           |  |
| 顏色 | EC-DG-S332054 (3塗) | 批准 |     |            | 圖號 | HD-SL24-2 |  |



美特鋁質有限公司  
MIDI Aluminium Fabricator Ltd.

|         |    |
|---------|----|
| 使用位置    | 數量 |
| HD-SL24 | 1  |

|     |       |    |       |
|-----|-------|----|-------|
| 工程號 | J-837 | 地盤 | 觀塘裕民坊 |
|-----|-------|----|-------|

數量待定

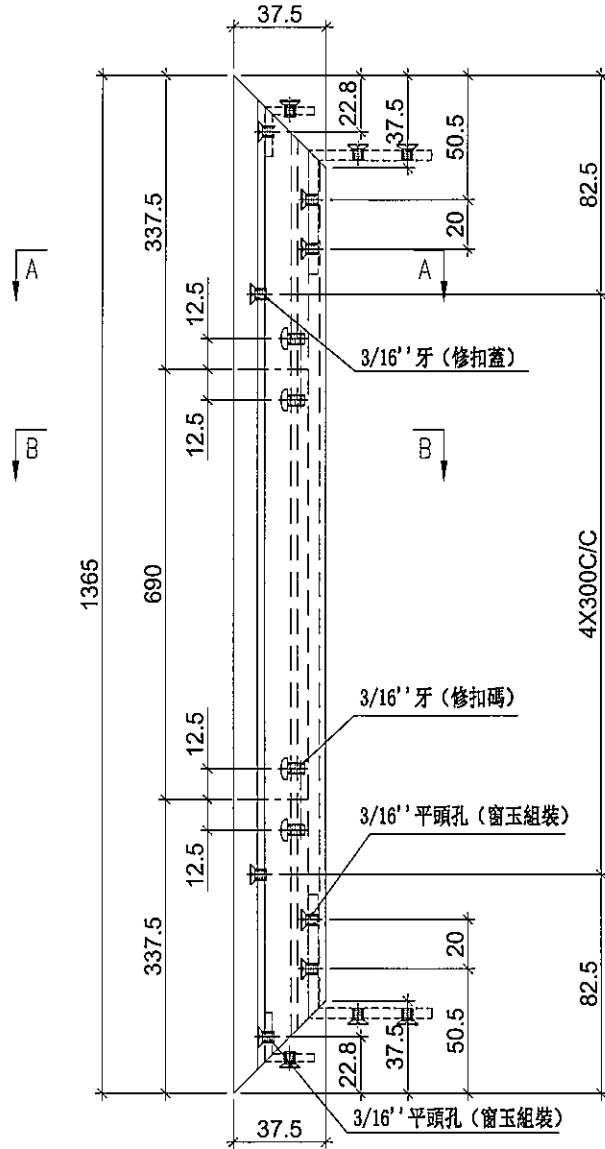

鏡料示意圖

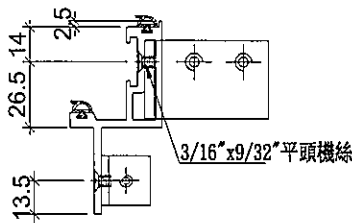
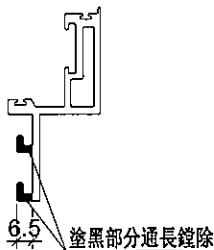

SECTION: A-A

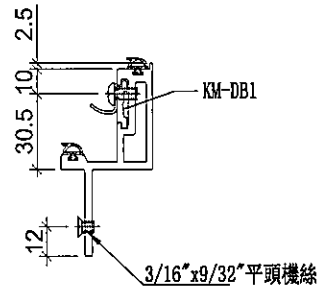

SECTION: B-B

|    |                    |    |     |            |    |           |  |
|----|--------------------|----|-----|------------|----|-----------|--|
| 名稱 | 生玉料加工圖             | 制圖 | 邱紅  | 2019.01.09 | 修改 |           |  |
| 材料 | X85559             | 復核 | 謝永林 | 2019.01.13 | 日期 |           |  |
| 顏色 | EC-DG-S332054 (3塗) | 批准 |     |            | 圖號 | HD-SL24-3 |  |



美特鋁質有限公司  
MIDI Aluminium Fabricator Ltd.

|         |    |
|---------|----|
| 使用位置    | 數量 |
| HD-SL24 | 1  |

|     |       |    |       |
|-----|-------|----|-------|
| 工程號 | J-837 | 地盤 | 觀塘裕民坊 |
|-----|-------|----|-------|

數量待定

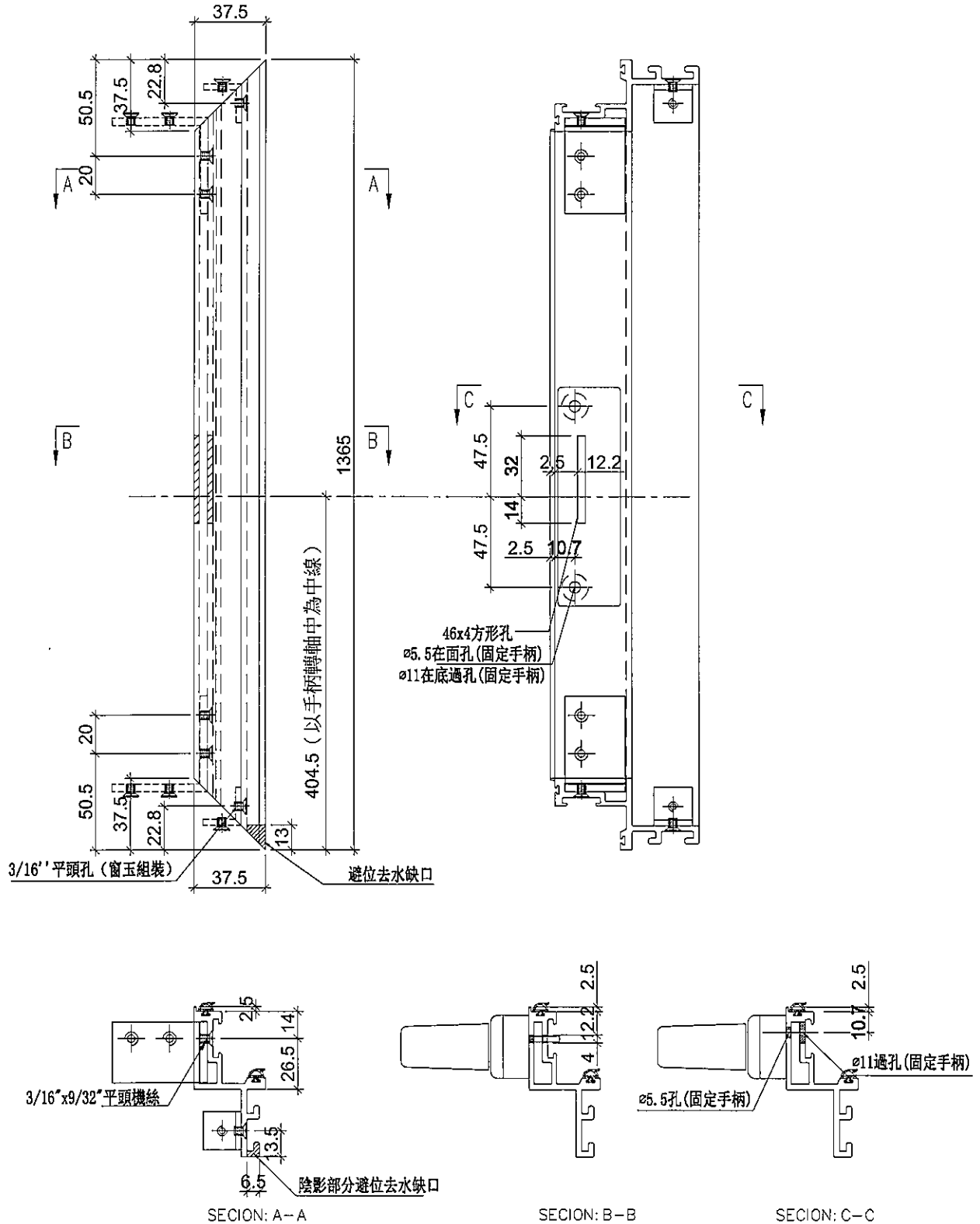

|    |                    |    |     |            |    |           |  |
|----|--------------------|----|-----|------------|----|-----------|--|
| 名稱 | 生玉料加工圖             | 制圖 | 邱紅  | 2019.01.09 | 修改 |           |  |
| 材料 | X85559             | 復核 | 謝永林 | 2019.01.13 | 日期 |           |  |
| 顏色 | EC-DG-S332054 (3塗) | 批准 |     |            | 圖號 | HD-SL24-4 |  |





美特鋁質有限公司  
MIDI Aluminium Fabricator Ltd.

|        |    |
|--------|----|
| 使用位置   | 數量 |
| HD-SR1 | 4  |

|     |       |    |       |
|-----|-------|----|-------|
| 工程號 | J-837 | 地盤 | 觀塘裕民坊 |
|-----|-------|----|-------|

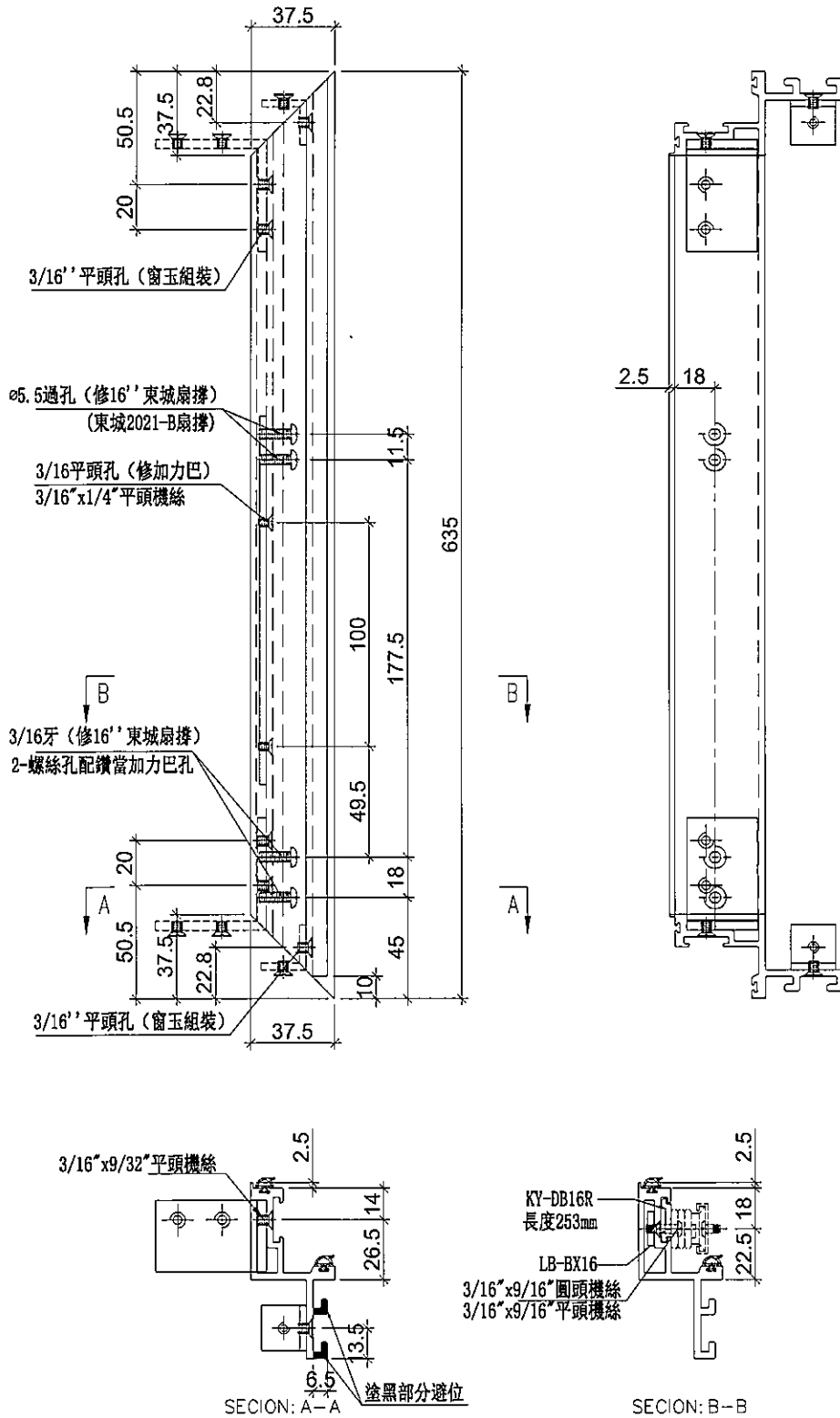

|    |                    |    |     |            |    |          |  |
|----|--------------------|----|-----|------------|----|----------|--|
| 名稱 | 生玉料加工圖             | 制圖 | 邱紅  | 2019.01.09 | 修改 |          |  |
| 材料 | X85559             | 復核 | 謝永林 | 2019.01.13 | 日期 |          |  |
| 顏色 | EC-DG-S332054 (3塗) | 批准 |     |            | 圖號 | HD-SR1-1 |  |



美特鋁質有限公司  
MIDI Aluminium Fabricator Ltd.

|        |    |
|--------|----|
| 使用位置   | 數量 |
| HD-SR1 | 4  |

|     |       |    |       |
|-----|-------|----|-------|
| 工程號 | J-837 | 地盤 | 觀塘裕民坊 |
|-----|-------|----|-------|

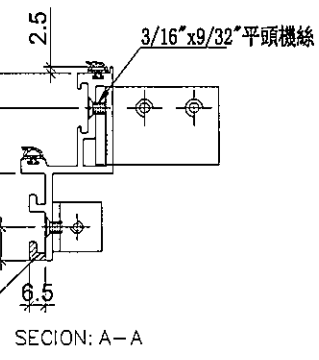
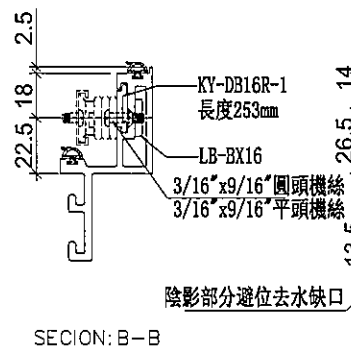
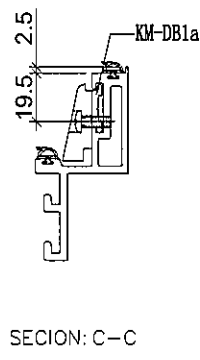
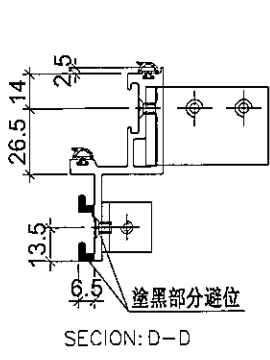
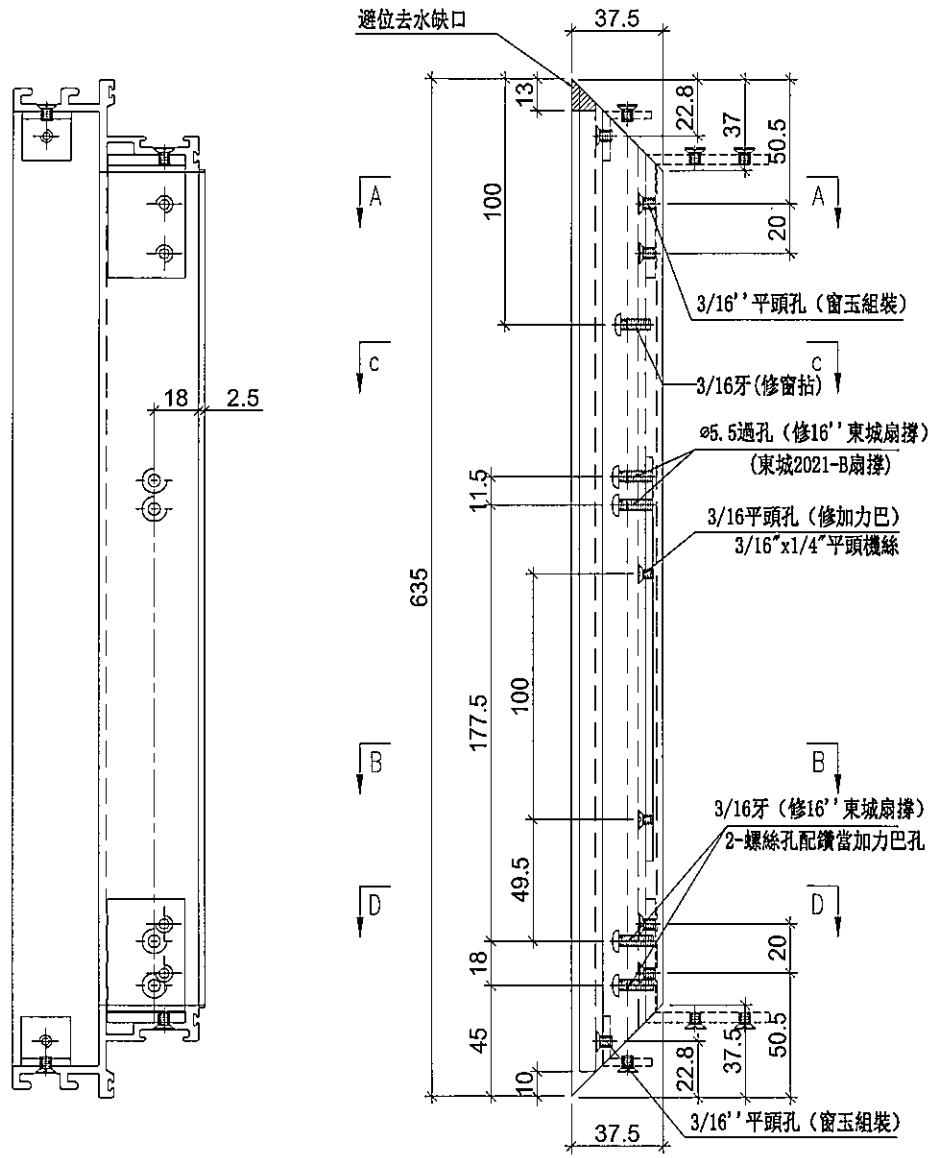

|    |                    |    |     |            |    |          |  |
|----|--------------------|----|-----|------------|----|----------|--|
| 名稱 | 生玉料加工圖             | 制圖 | 邱紅  | 2019.01.09 | 修改 |          |  |
| 材料 | X85559             | 復核 | 謝永林 | 2019.01.13 | 日期 |          |  |
| 顏色 | EC-DG-S332054 (3塗) | 批准 |     |            | 圖號 | HD-SR1-2 |  |



美特鋁質有限公司  
MIDI Aluminium Fabricator Ltd.

|        |    |
|--------|----|
| 使用位置   | 數量 |
| HD-SR1 | 4  |

|     |       |    |       |
|-----|-------|----|-------|
| 工程號 | J-837 | 地盤 | 觀塘裕民坊 |
|-----|-------|----|-------|

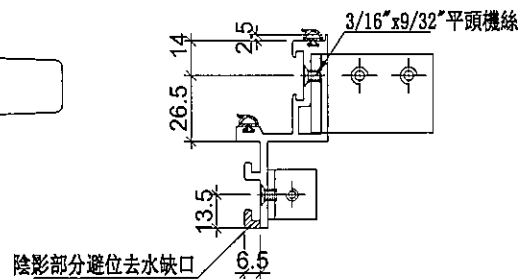
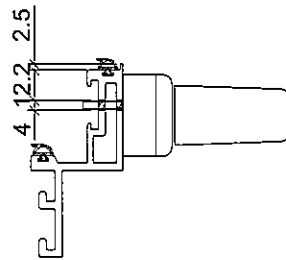
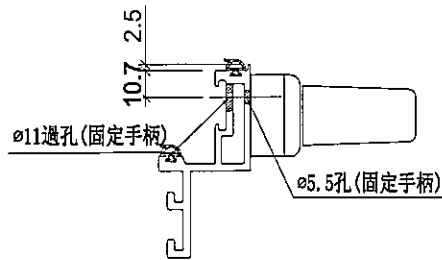
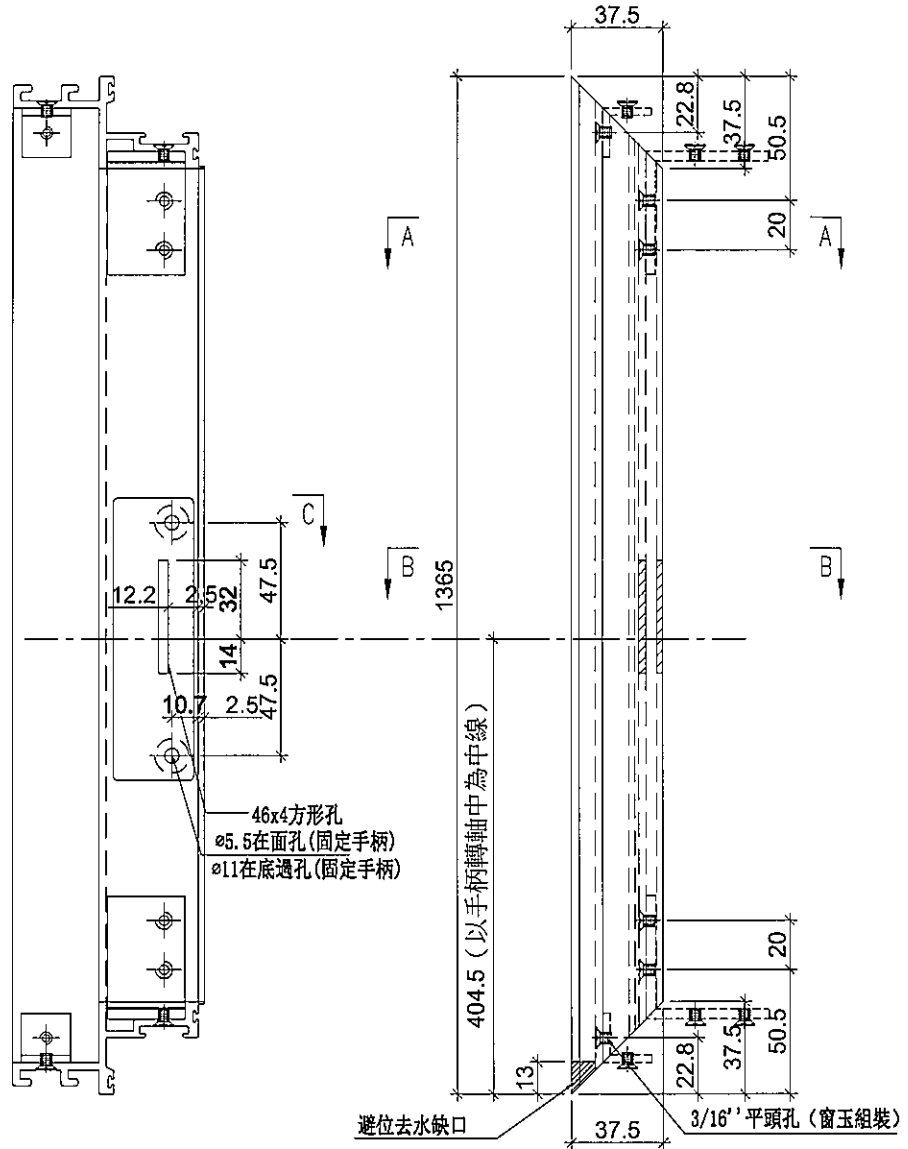

SECTION: C-C

SECTION: B-B

SECTION: A-A

|    |                    |    |     |            |    |          |  |
|----|--------------------|----|-----|------------|----|----------|--|
| 名稱 | 生玉料加工圖             | 制圖 | 邱紅  | 2019.01.09 | 修改 |          |  |
| 材料 | X85559             | 復核 | 謝永林 | 2019.01.13 | 日期 |          |  |
| 顏色 | EC-DG-S332054 (3塗) | 批准 |     |            | 圖號 | HD-SR1-3 |  |



美特鋁質有限公司  
MIDI Aluminium Fabricator Ltd.

|        |    |
|--------|----|
| 使用位置   | 數量 |
| HD-SR1 | 4  |

|     |       |    |       |
|-----|-------|----|-------|
| 工程號 | J-837 | 地盤 | 觀塘裕民坊 |
|-----|-------|----|-------|

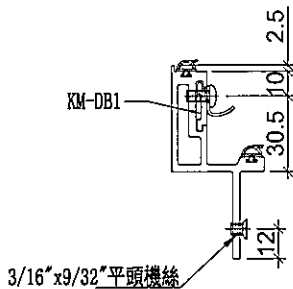
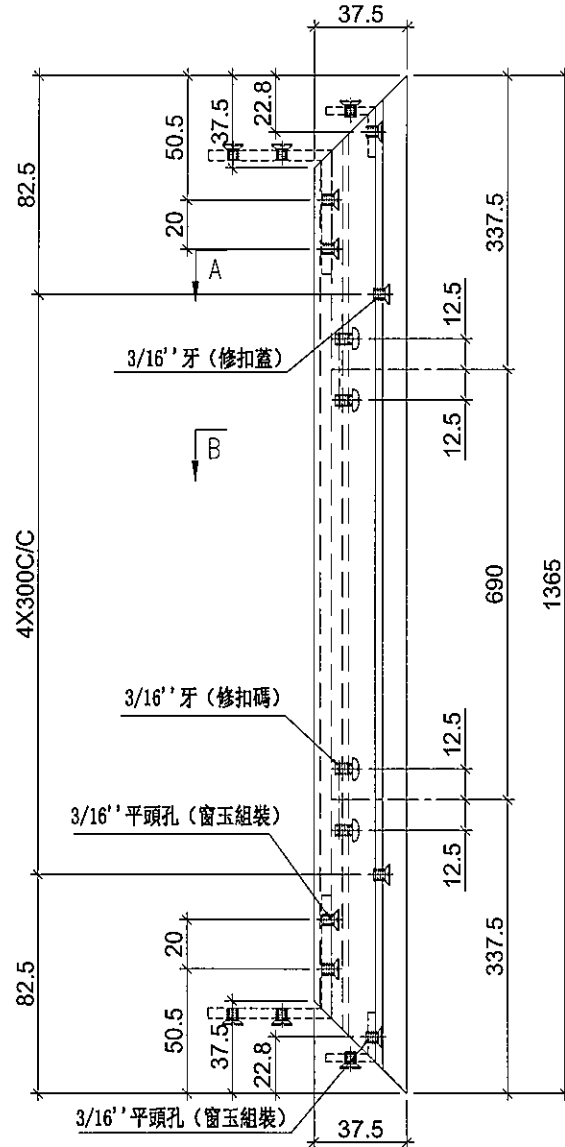

SECTION: B-B

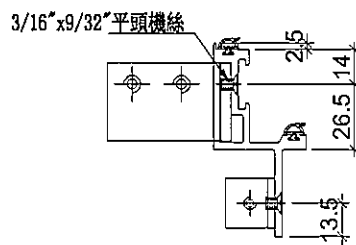

SECTION: A-A

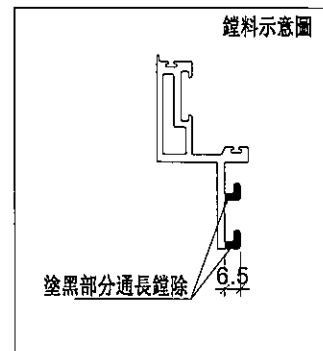

|    |                    |    |     |            |    |          |  |
|----|--------------------|----|-----|------------|----|----------|--|
| 名稱 | 生玉料加工圖             | 制圖 | 邱紅  | 2019.01.09 | 修改 |          |  |
| 材料 | X85559             | 復核 | 謝永林 | 2019.01.13 | 日期 |          |  |
| 顏色 | EC-DG-S332054 (3塗) | 批准 |     |            | 圖號 | HD-SR1-4 |  |





美特鋁質有限公司  
MIDI Aluminium Fabricator Ltd.

|        |    |
|--------|----|
| 使用位置   | 數量 |
| HD-SR2 | 2  |

|     |       |    |       |
|-----|-------|----|-------|
| 工程號 | J-837 | 地盤 | 觀塘裕民坊 |
|-----|-------|----|-------|

1支數量待定

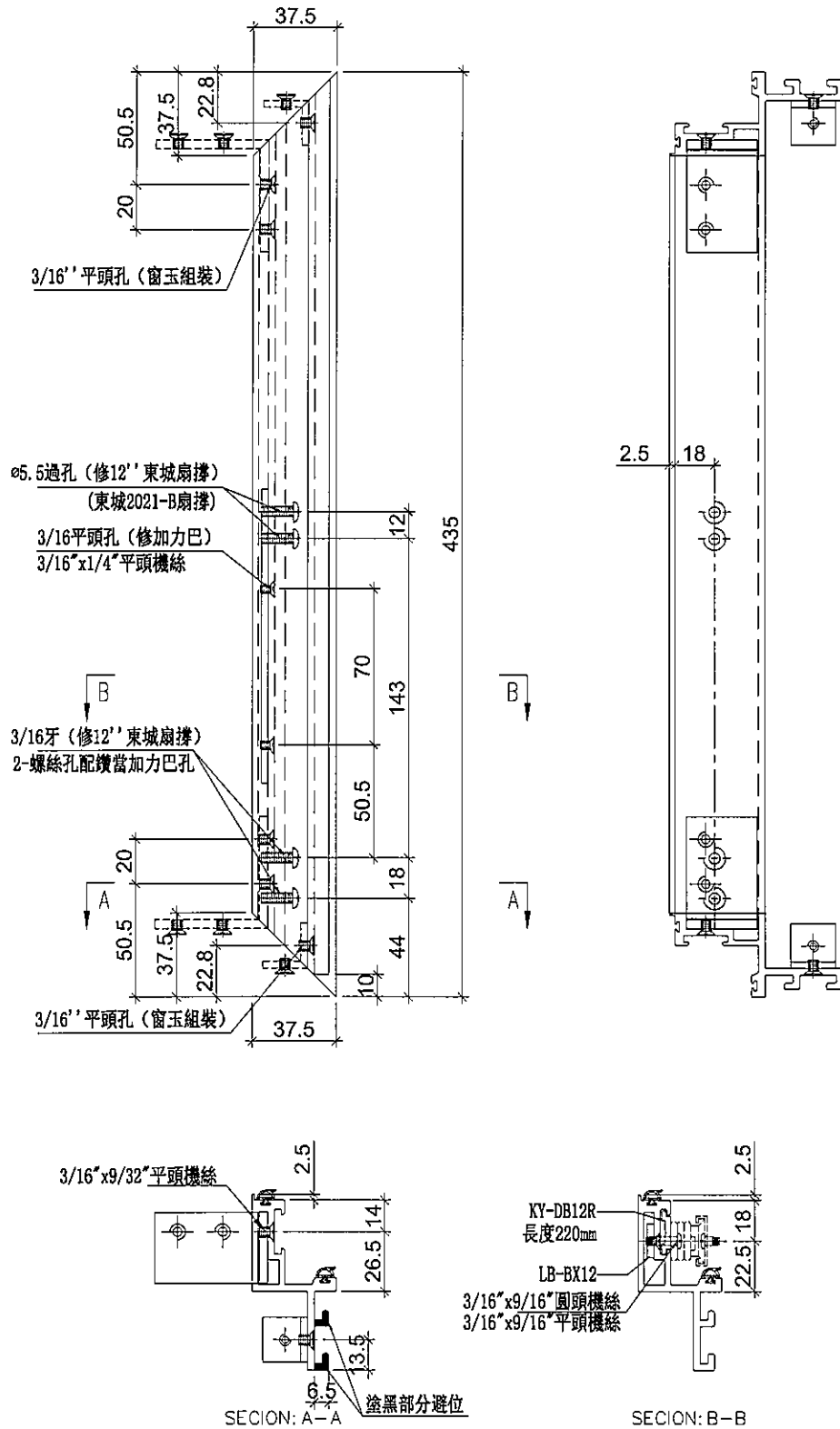

|    |                    |    |     |            |    |          |  |
|----|--------------------|----|-----|------------|----|----------|--|
| 名稱 | 生玉料加工圖             | 制圖 | 邱紅  | 2019.01.09 | 修改 |          |  |
| 材料 | X85559             | 復核 | 謝永林 | 2019.01.13 | 日期 |          |  |
| 顏色 | EC-DG-S332054 (3塗) | 批准 |     |            | 圖號 | HD-SR2-1 |  |



美特鋁質有限公司  
MIDI Aluminium Fabricator Ltd.

工程號 J-837 地盤 觀塘裕民坊

| 使用位置   | 數量 |
|--------|----|
| HD-SR2 | 2  |

1支數量待定

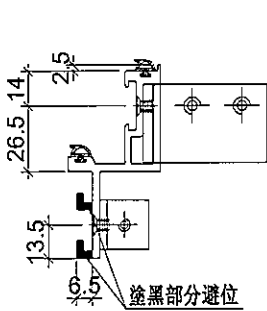
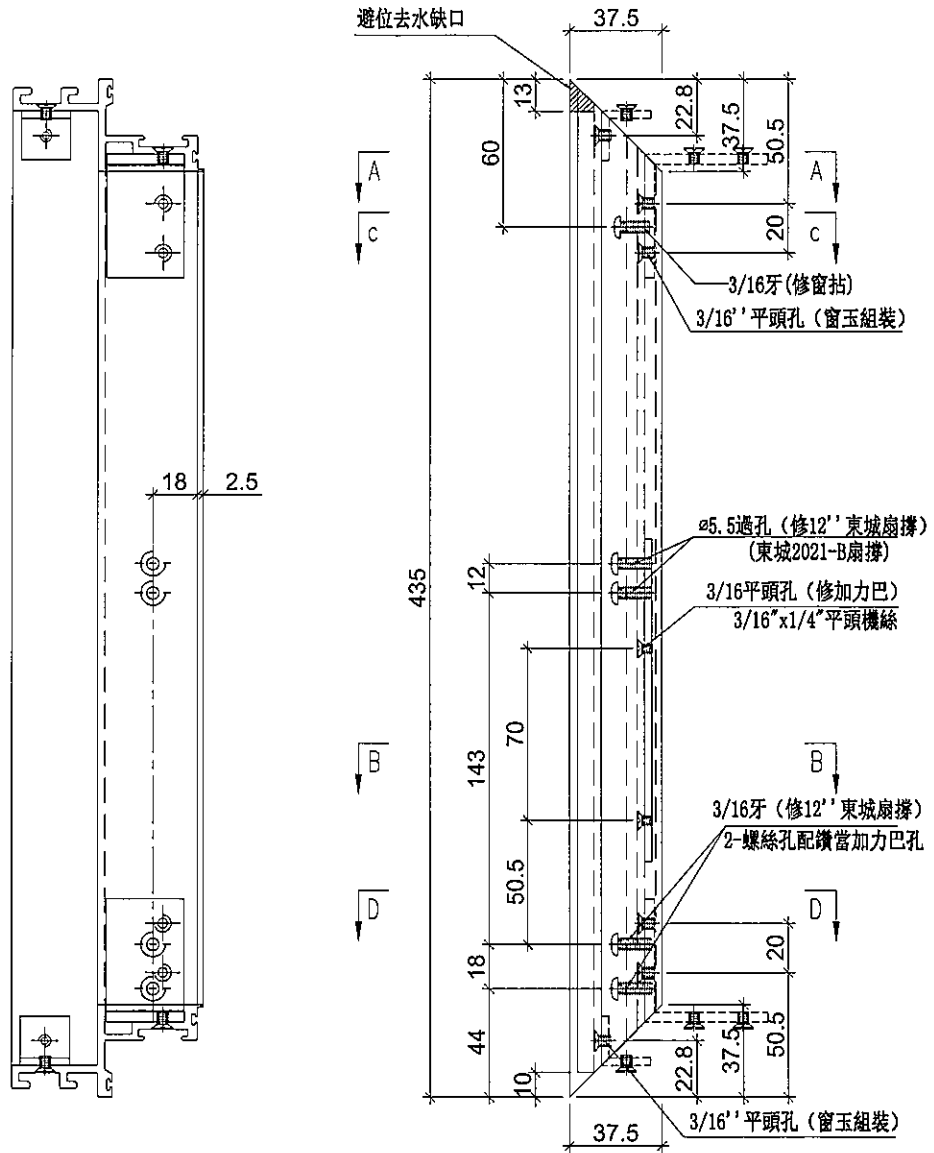

SECTION: D-D

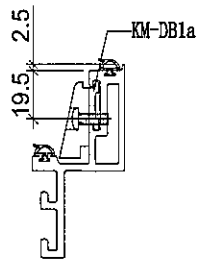

SECTION: C-C

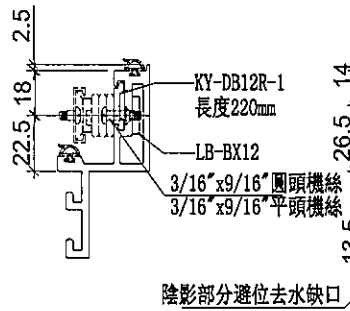

SECTION: B-B

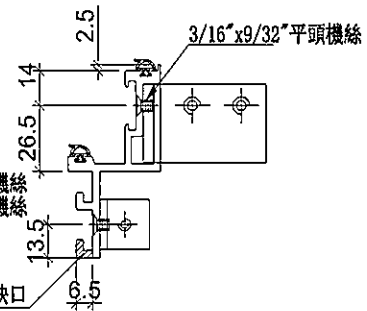

SECTION: A-A

|    |                    |    |     |            |    |          |  |
|----|--------------------|----|-----|------------|----|----------|--|
| 名稱 | 生玉料加工圖             | 制圖 | 邱紅  | 2019.01.09 | 修改 |          |  |
| 材料 | X85559             | 復核 | 謝永林 | 2019.01.13 | 日期 |          |  |
| 顏色 | EC-DG-S332054 (3塗) | 批准 |     |            | 圖號 | HD-SR2-2 |  |



美特鋁質有限公司  
MIDI Aluminium Fabricator Ltd.

|        |    |
|--------|----|
| 使用位置   | 數量 |
| HD-SR2 | 2  |

|     |       |    |       |
|-----|-------|----|-------|
| 工程號 | J-837 | 地盤 | 觀塘裕民坊 |
|-----|-------|----|-------|

數量待定

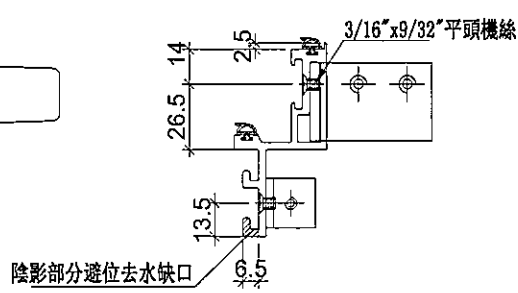
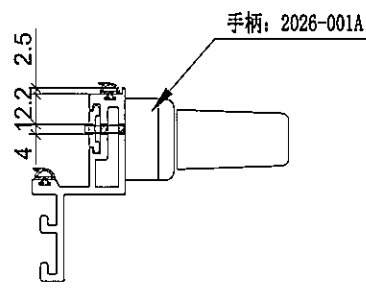
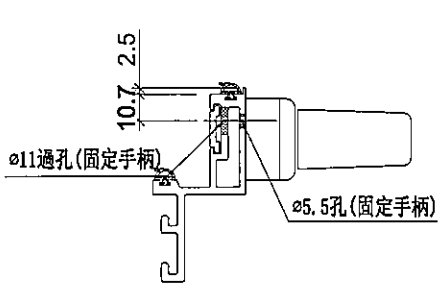
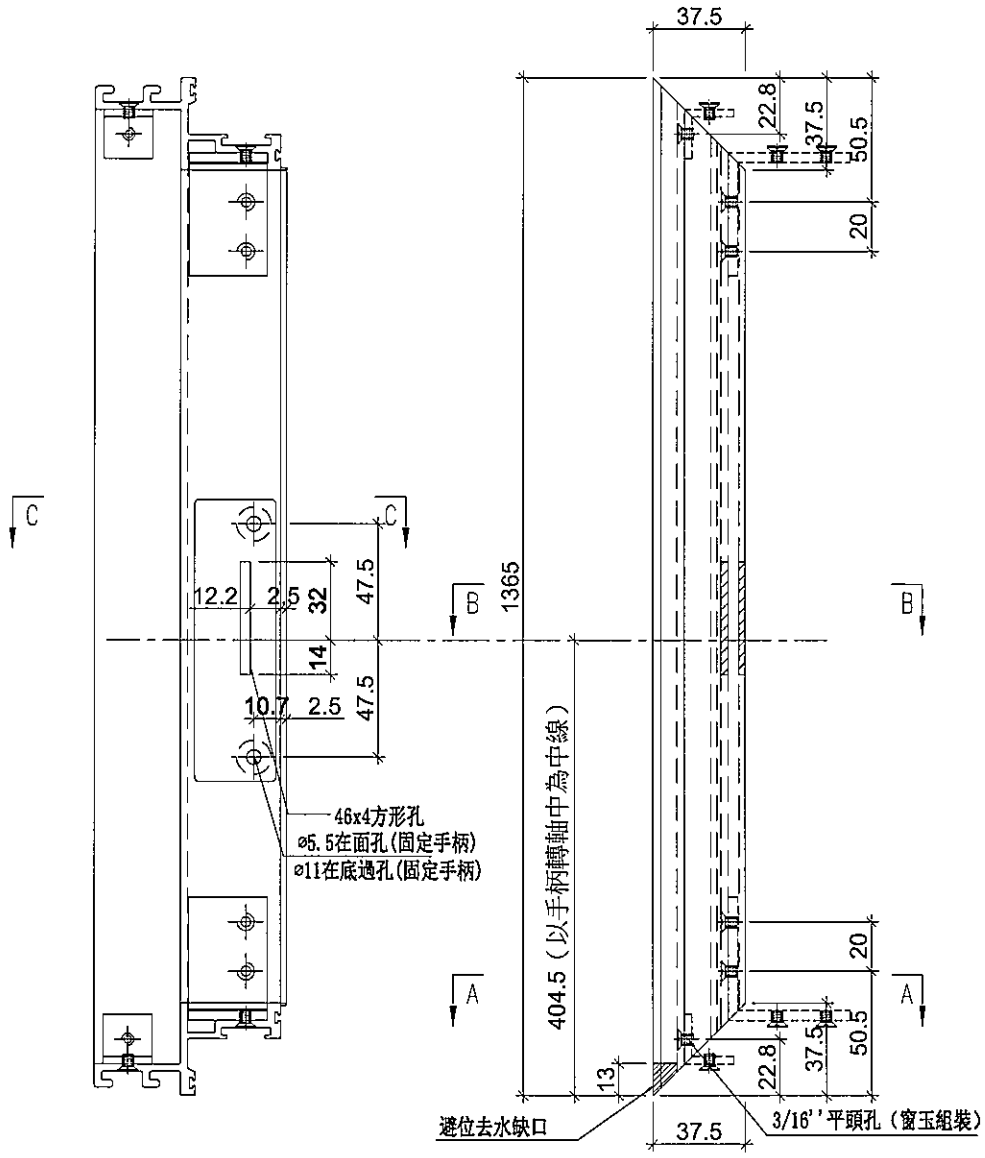

|    |                    |    |     |            |    |          |  |
|----|--------------------|----|-----|------------|----|----------|--|
| 名稱 | 生玉料加工圖             | 制圖 | 邱紅  | 2019.01.09 | 修改 |          |  |
| 材料 | X85559             | 復核 | 謝永林 | 2019.01.13 | 日期 |          |  |
| 顏色 | EC-DG-S332054 (3塗) | 批准 |     |            | 圖號 | HD-SR2-3 |  |



美特鋁質有限公司  
MIDI Aluminium Fabricator Ltd.

工程號 J-837 地盤 觀塘裕民坊

|        |    |
|--------|----|
| 使用位置   | 數量 |
| HD-SR2 | 2  |

數量待定

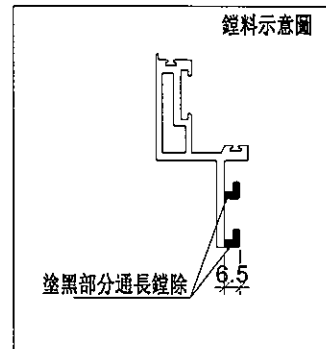
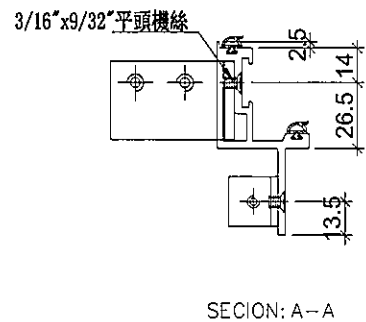
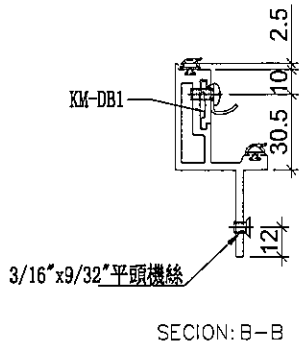
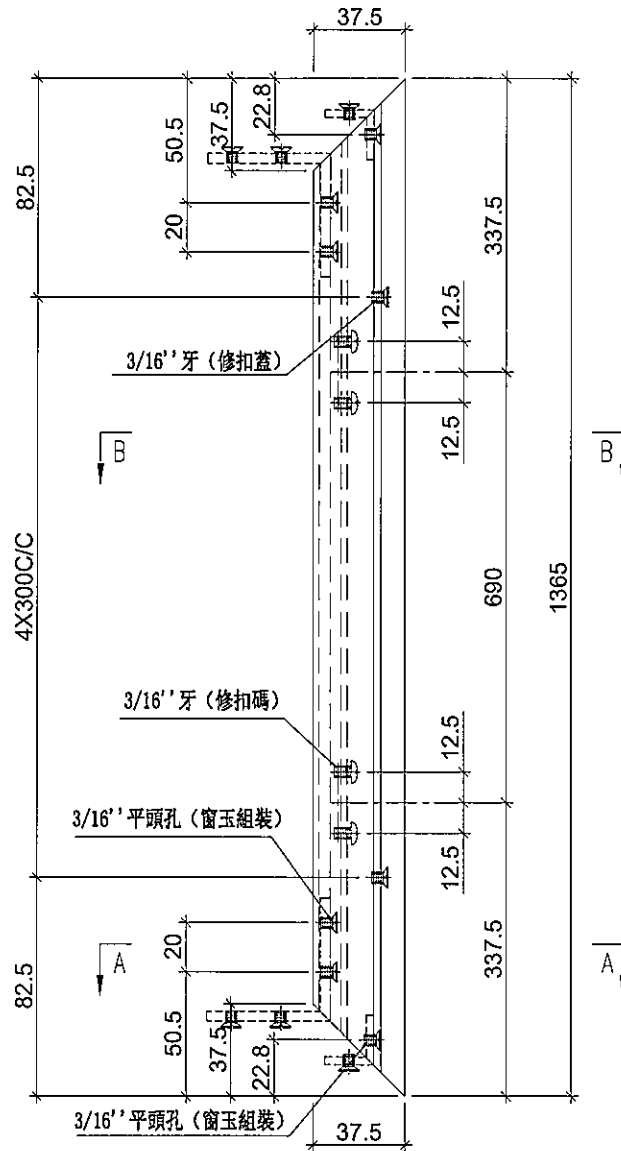

|    |                    |    |     |            |    |          |  |
|----|--------------------|----|-----|------------|----|----------|--|
| 名稱 | 生玉料加工圖             | 制圖 | 邱紅  | 2019.01.09 | 修改 |          |  |
| 材料 | X85559             | 復核 | 謝永林 | 2019.01.13 | 日期 |          |  |
| 顏色 | EC-DG-S332054 (3塗) | 批准 |     |            | 圖號 | HD-SR2-4 |  |



美特鋁質有限公司  
MIDI Aluminium Fabricator Ltd.

工程號 J-837 地盤 觀塘裕民坊

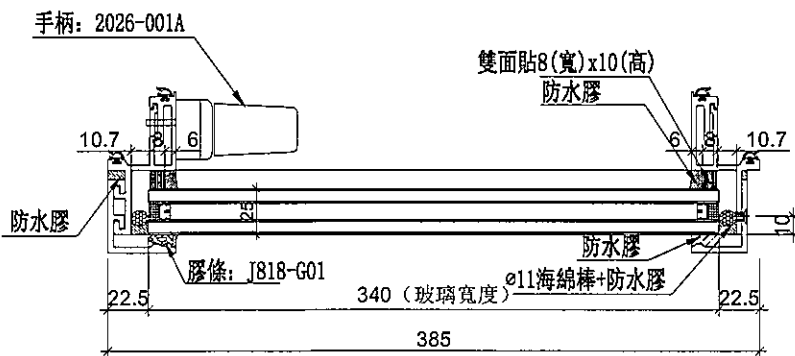
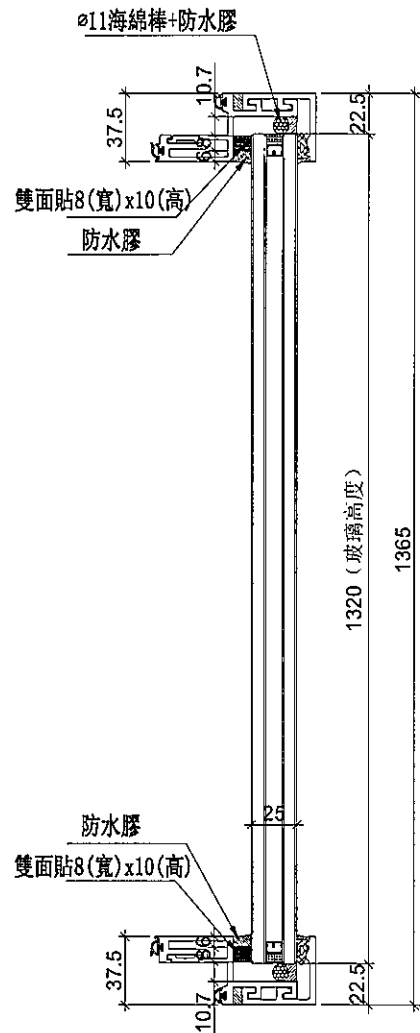
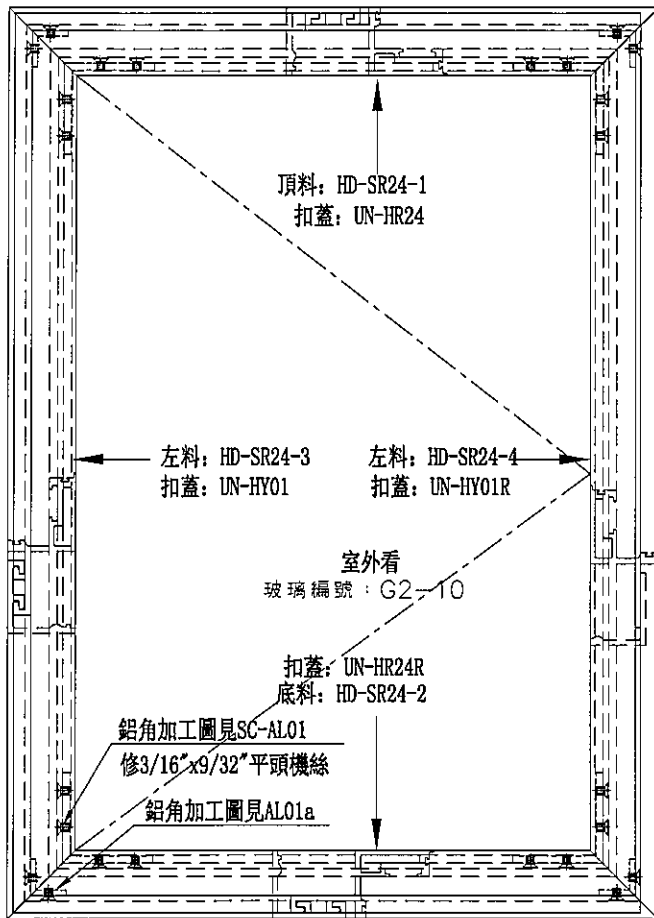

| 數量 | 位置       | 樓層 |
|----|----------|----|
| 1  | T2CW-L-2 | 8F |
|    |          |    |
|    |          |    |

|    |                    |    |     |            |    |         |  |
|----|--------------------|----|-----|------------|----|---------|--|
| 名稱 | 生窗玉組裝圖             | 制圖 | 邱紅  | 2019.01.09 | 修改 |         |  |
| 材料 | -                  | 復核 | 謝永林 | 2019.01.13 | 日期 |         |  |
| 顏色 | EC-DG-S332054 (3塗) | 批准 |     |            | 圖號 | HD-SR24 |  |



美特鋁質有限公司  
MIDI Aluminium Fabricator Ltd.

|         |    |
|---------|----|
| 使用位置    | 數量 |
| HD-SR24 | 1  |

|     |       |    |       |
|-----|-------|----|-------|
| 工程號 | J-837 | 地盤 | 觀塘裕民坊 |
|-----|-------|----|-------|

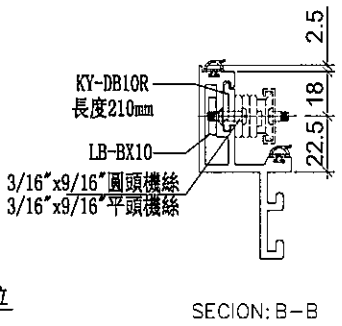
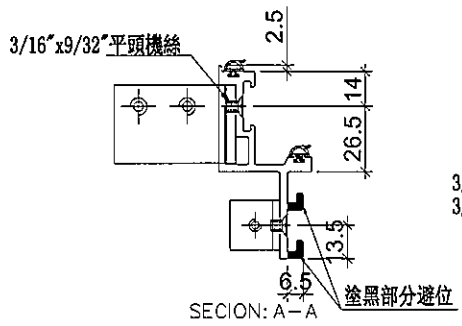
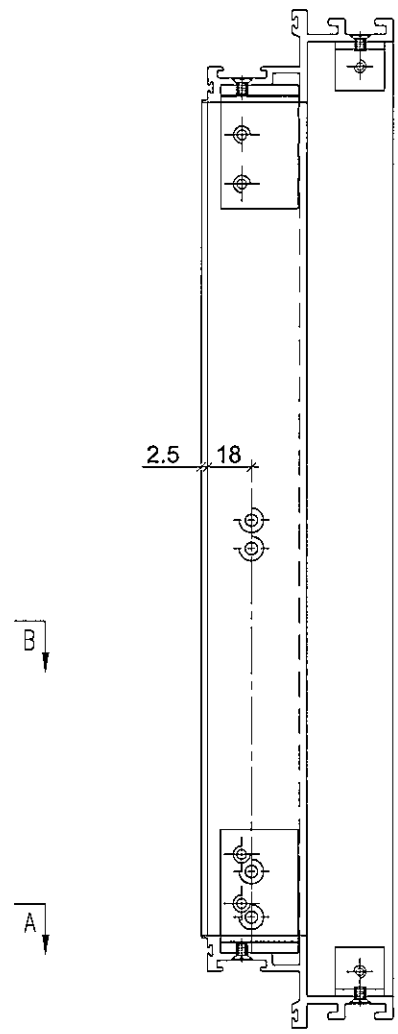
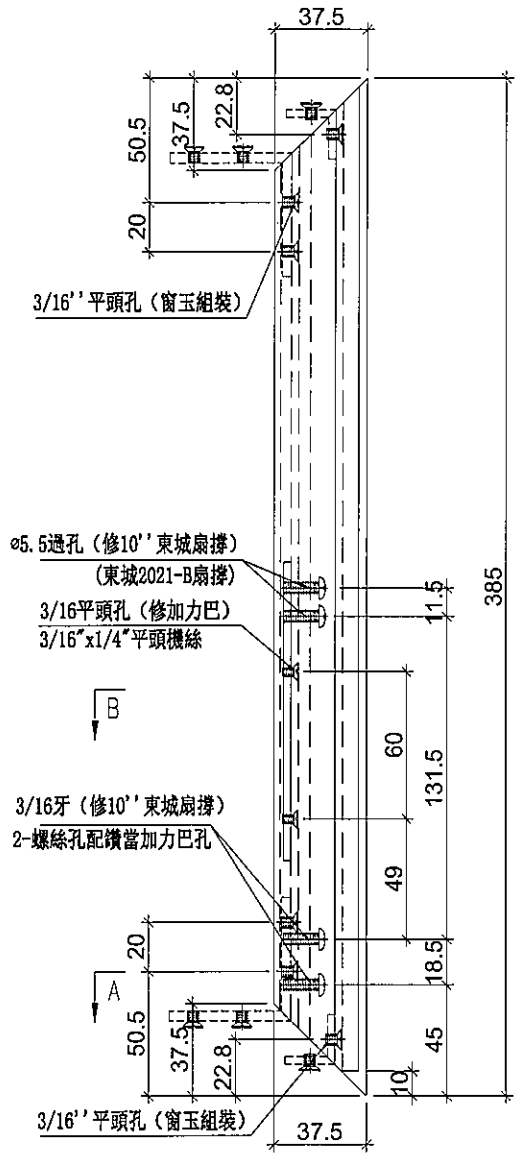

|    |                    |    |     |            |    |           |  |
|----|--------------------|----|-----|------------|----|-----------|--|
| 名稱 | 生玉料加工圖             | 制圖 | 邱紅  | 2019.01.09 | 修改 |           |  |
| 材料 | X85559             | 復核 | 謝永林 | 2019.01.13 | 日期 |           |  |
| 顏色 | EC-DG-S332054 (3塗) | 批准 |     |            | 圖號 | HD-SR24-1 |  |

|         |    |
|---------|----|
| 使用位置    | 數量 |
| HD-SR24 | 1  |

**美特鋁質有限公司**  
 MIDI Aluminium Fabricator Ltd.  
 工程號 J-837    地盤 觀塘裕民坊

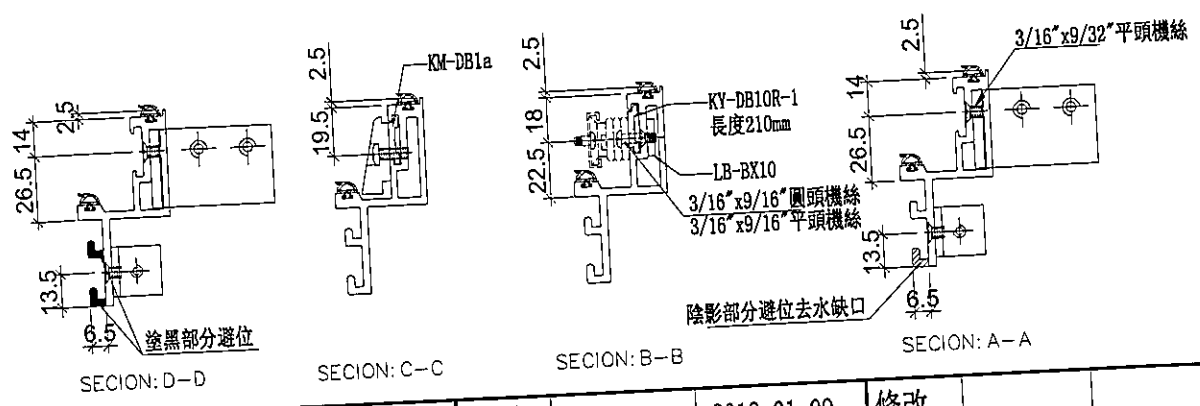
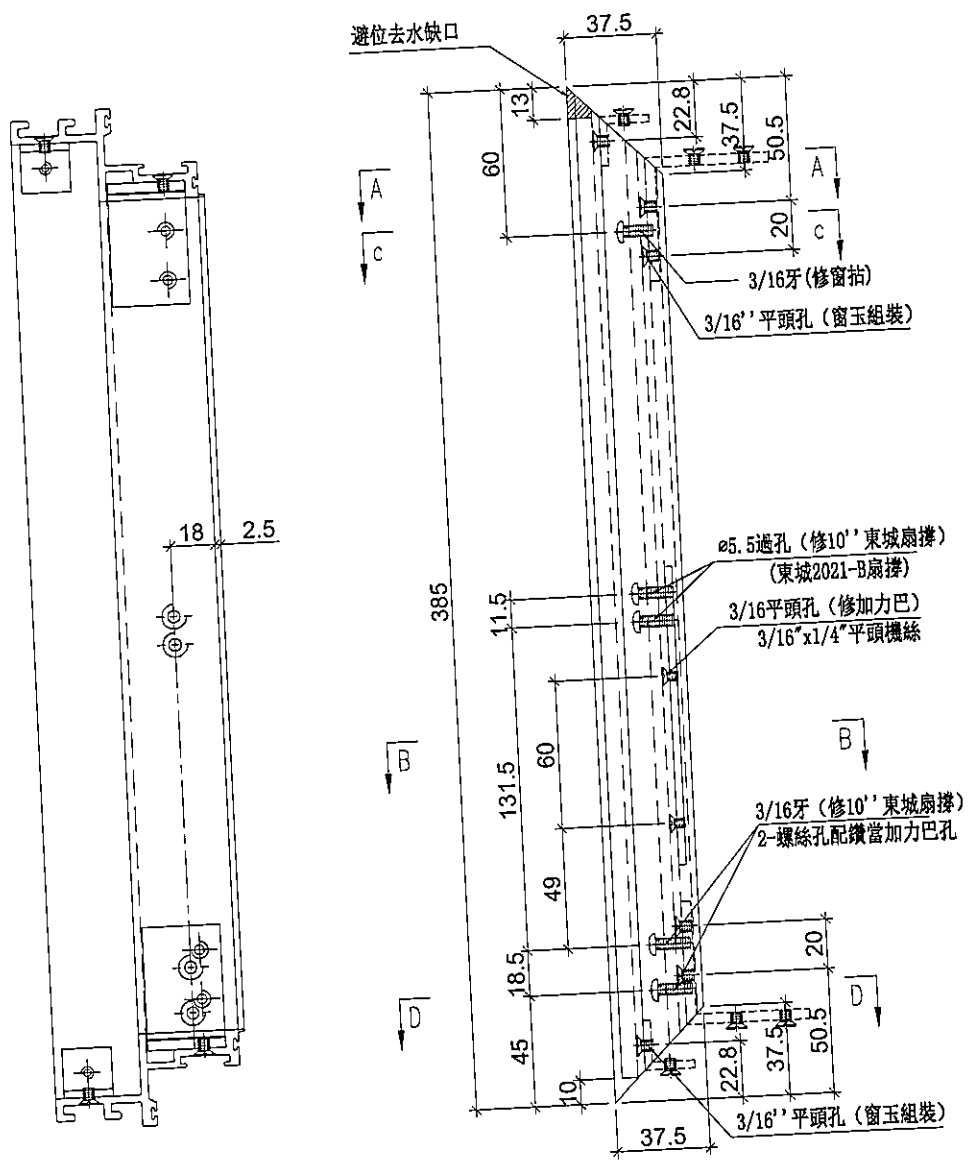

|    |                    |    |     |            |    |           |
|----|--------------------|----|-----|------------|----|-----------|
| 名稱 | 生玉料加工圖             | 制圖 | 邱紅  | 2019.01.09 | 修改 |           |
| 材料 | X85559             | 復核 | 謝永林 | 2019.01.13 | 日期 |           |
| 顏色 | EC-DG-S332054 (3塗) | 批准 |     |            | 圖號 | HD-SR24-2 |



美特鋁質有限公司  
MIDI Aluminium Fabricator Ltd.

|         |    |
|---------|----|
| 使用位置    | 數量 |
| HD-SR24 | 1  |

|     |       |    |       |
|-----|-------|----|-------|
| 工程號 | J-837 | 地盤 | 觀塘裕民坊 |
|-----|-------|----|-------|

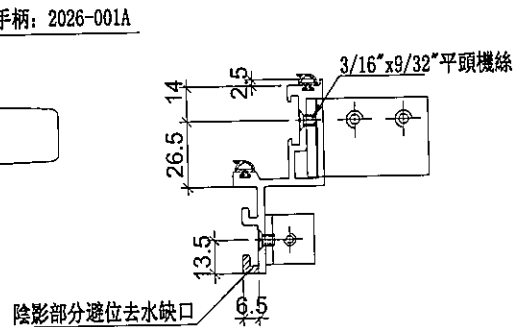
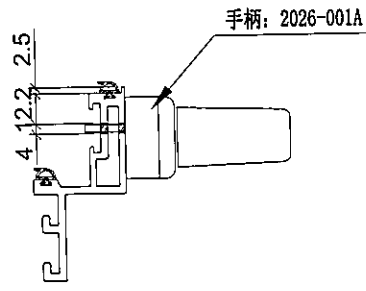
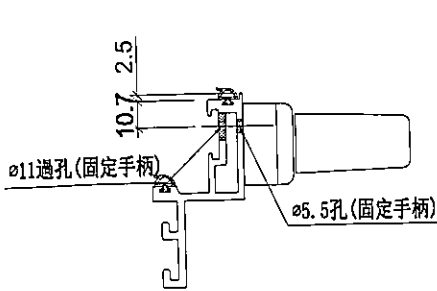
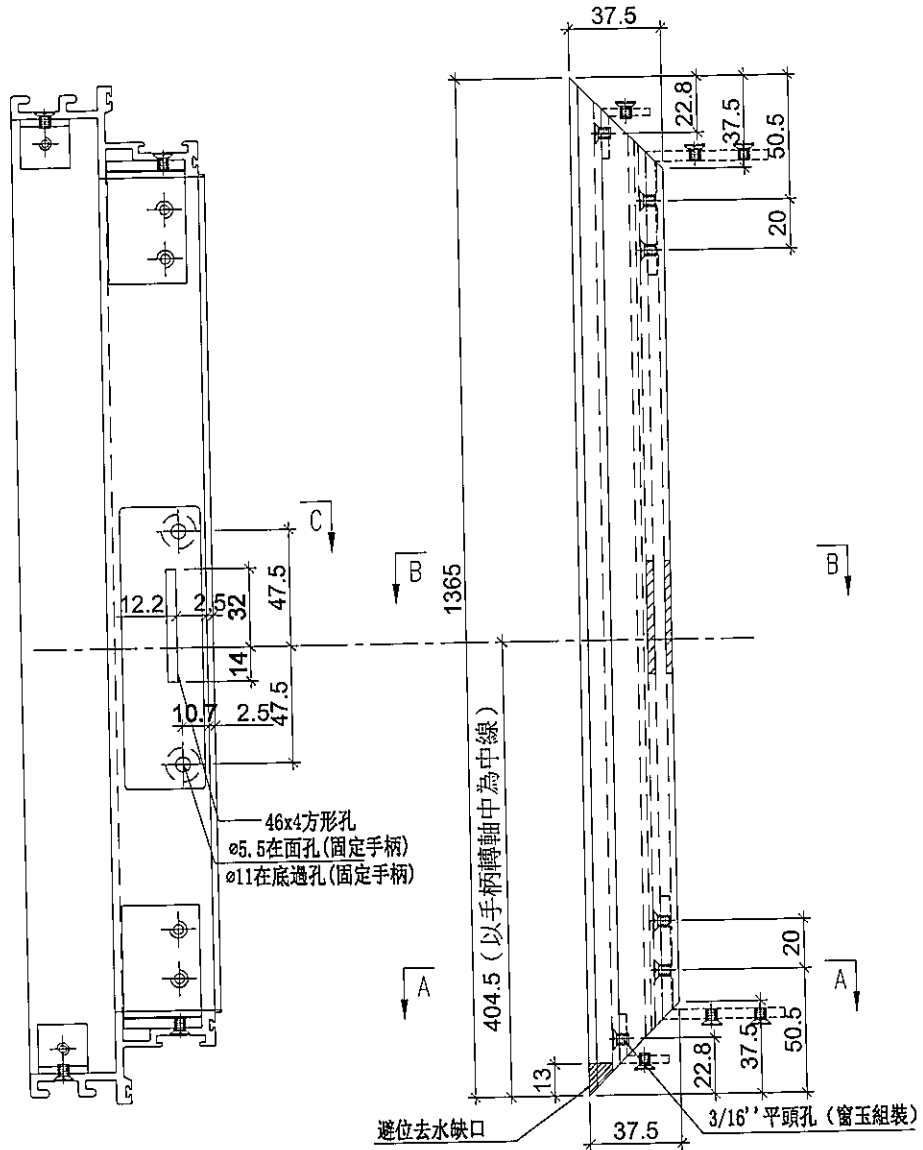

|    |                    |    |     |            |    |           |  |
|----|--------------------|----|-----|------------|----|-----------|--|
| 名稱 | 生玉料加工圖             | 制圖 | 邱紅  | 2019.01.09 | 修改 |           |  |
| 材料 | X85559             | 復核 | 謝永林 | 2019.01.13 | 日期 |           |  |
| 顏色 | EC-DG-S332054 (3塗) | 批准 |     |            | 圖號 | HD-SR24-3 |  |



美特鋁質有限公司  
MIDI Aluminium Fabricator Ltd.

|         |    |
|---------|----|
| 使用位置    | 數量 |
| HD-SR24 | 1  |

|     |       |    |       |
|-----|-------|----|-------|
| 工程號 | J-837 | 地盤 | 觀塘裕民坊 |
|-----|-------|----|-------|

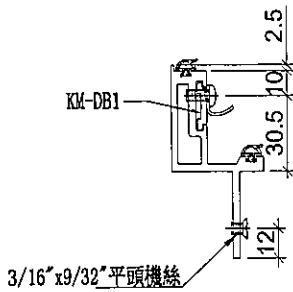
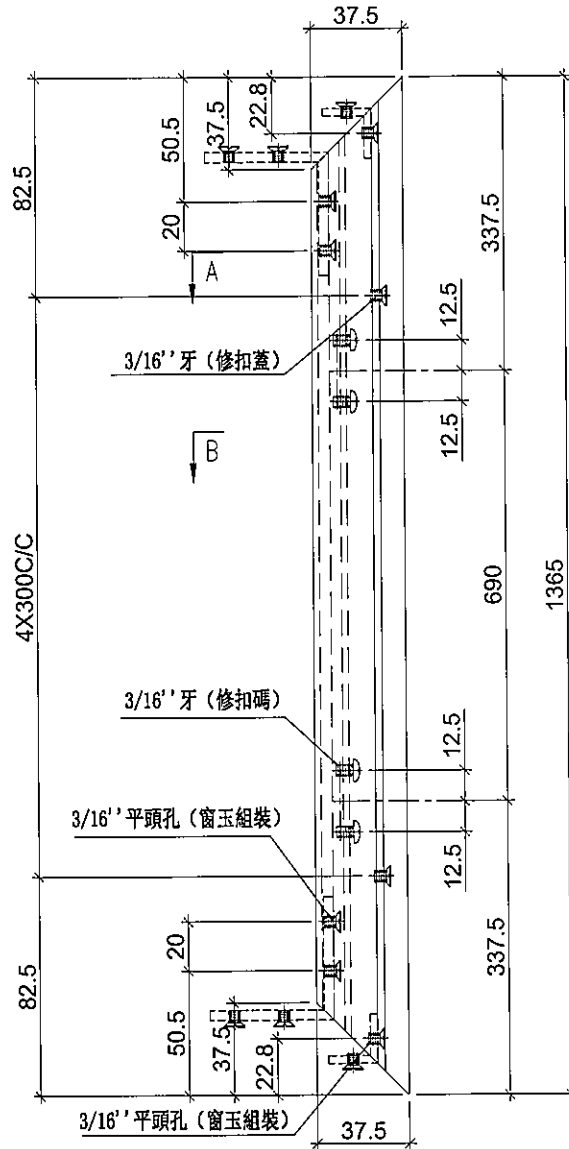

SECTION: B-B

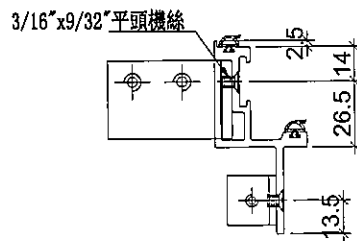

SECTION: A-A

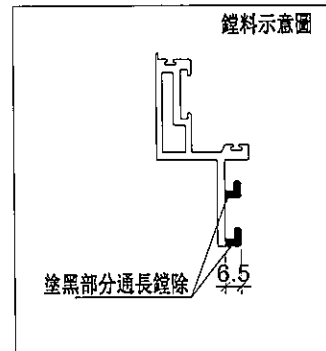

|    |                    |    |     |            |    |           |  |
|----|--------------------|----|-----|------------|----|-----------|--|
| 名稱 | 生玉料加工圖             | 制圖 | 邱紅  | 2019.01.09 | 修改 |           |  |
| 材料 | X85559             | 復核 | 謝永林 | 2019.01.13 | 日期 |           |  |
| 顏色 | EC-DG-S332054 (3塗) | 批准 |     |            | 圖號 | HD-SR24-4 |  |



美特鋁質 有限公司  
MIDI Aluminium Fabricator Ltd.

工程號 J-837 地盤 觀塘裕民坊



| 物料編號    | L   | 數量 | 分格尺寸 | 使用位置    |
|---------|-----|----|------|---------|
| UN-KG01 | 635 | 8  | 650  | UN-SL1  |
|         | 635 | 13 | 650  | UN-SR1  |
| UN-KG02 | 435 | 4  | 450  | MW-SL2  |
|         | 435 | 1  | 450  | UN-SL2  |
|         | 435 | 4  | 450  | MW-SR2  |
|         | 435 | 4  | 450  | UN-SR2  |
| UN-KG16 | 535 | 1  | 550  | UN-SR16 |
| UN-KG24 | 385 | 1  | 400  | UN-SR24 |

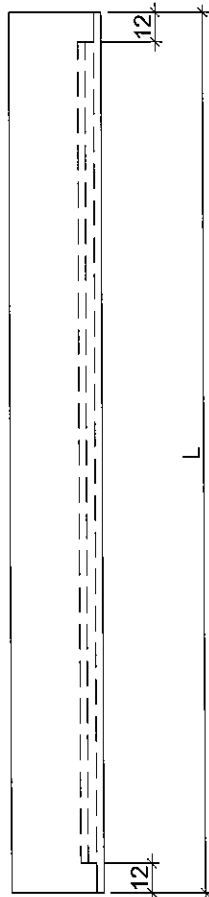

1. 450分格數量待定1支
  2. 400分格數量待定1支

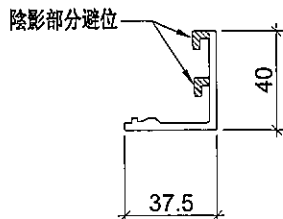

|    |                    |    |     |            |    |         |  |  |
|----|--------------------|----|-----|------------|----|---------|--|--|
| 名稱 | 窗玉玻璃扣蓋             | 制圖 | 邱紅  | 2019.01.09 | 修改 |         |  |  |
| 材料 | X85558             | 復核 | 謝永林 | 2019.01.13 | 日期 |         |  |  |
| 顏色 | EC-DG-S332054 (3塗) | 批准 |     |            | 圖號 | UN-KG01 |  |  |



美特鋁質有限公司  
MIDI Aluminium Fabricator Ltd.

工程號

J-837

地盤

觀塘裕民坊

工廠用

| 物料編號     | L   | 數量 | 分格尺寸 | 使用位置    |
|----------|-----|----|------|---------|
| UN-KG01R | 635 | 8  | 650  | UN-SL1  |
|          | 635 | 13 | 650  | UN-SR1  |
| UN-KG02R | 435 | 4  | 450  | MW-SL2  |
|          | 435 | 1  | 450  | UN-SL2  |
|          | 435 | 4  | 450  | MW-SR2  |
|          | 435 | 4  | 450  | UN-SR2  |
| UN-KG16R | 535 | 1  | 550  | UN-SR16 |
| UN-KG24R | 385 | 1  | 400  | UN-SR24 |

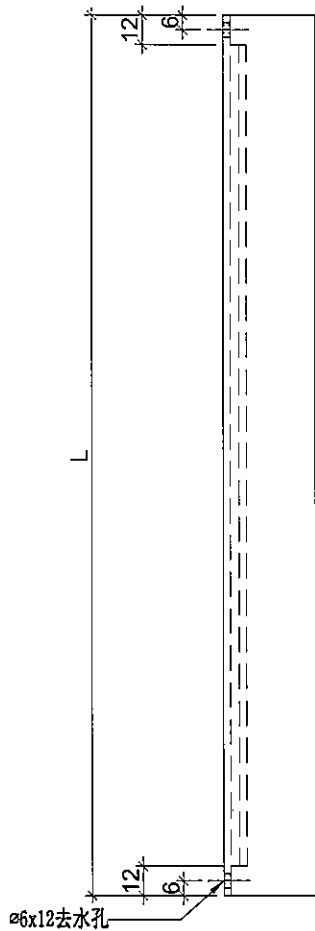

- 1. 450分格數量待定1支
- 2. 400分格數量待定1支

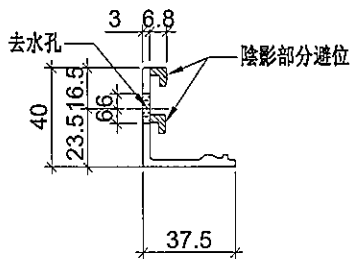

|    |                    |    |     |            |    |          |  |  |
|----|--------------------|----|-----|------------|----|----------|--|--|
| 名稱 | 窗玉玻璃扣蓋             | 制圖 | 邱紅  | 2019.01.09 | 修改 |          |  |  |
| 材料 | X85558             | 復核 | 謝永林 | 2019.01.13 | 日期 |          |  |  |
| 顏色 | EC-DG-S332054 (3塗) | 批准 |     |            | 圖號 | UN-KG01R |  |  |



美特鋁質 有限公司  
MIDI Aluminium Fabricator Ltd.

工程號 J-837 地盤 觀塘裕民坊

工廠用

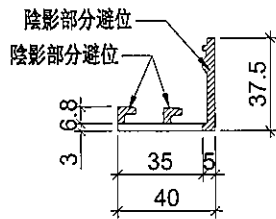
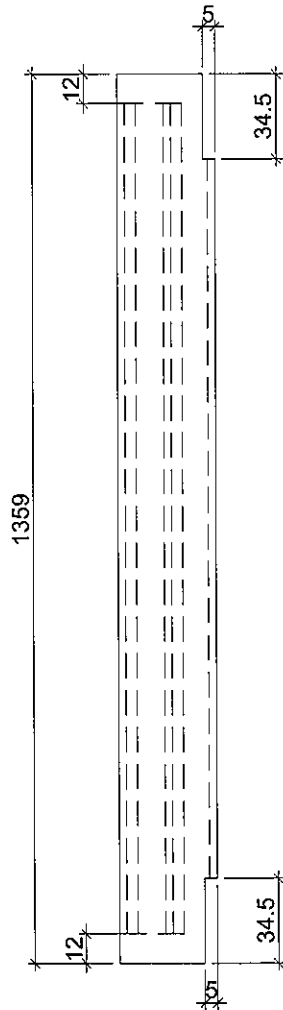

| 使用位置    | 數量 |
|---------|----|
| UN-SL1  | 8  |
| UN-SR1  | 13 |
| MW-SL2  | 4  |
| UN-SL2  | 1  |
| MW-SR2  | 4  |
| UN-SR2  | 4  |
| UN-SR16 | 1  |
| UN-SR24 | 1  |

|    |                    |    |     |            |    |         |  |  |
|----|--------------------|----|-----|------------|----|---------|--|--|
| 名稱 | 窗玉玻璃扣蓋             | 制圖 | 邱紅  | 2019.01.09 | 修改 |         |  |  |
| 材料 | X85558             | 復核 | 謝永林 | 2019.01.13 | 日期 |         |  |  |
| 顏色 | EC-DG-S332054 (3塗) | 批准 |     |            | 圖號 | UN-AG01 |  |  |



美特鋁質 有限公司  
MIDI Aluminium Fabricator Ltd.

工程號

J-837

地盤

觀塘裕民坊

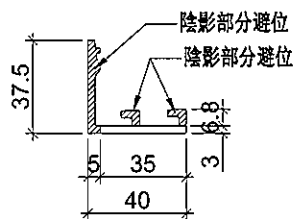
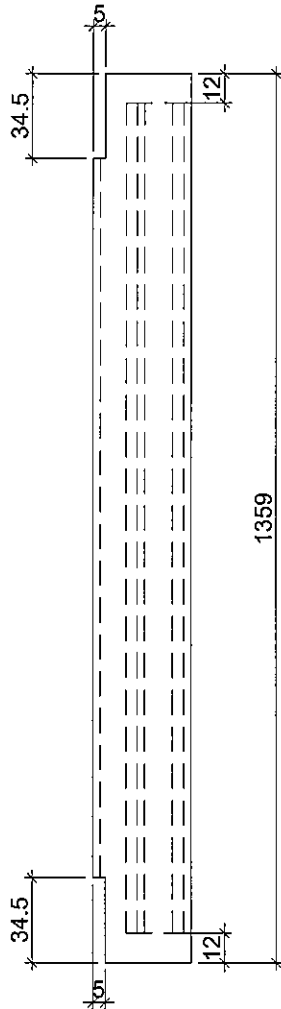

使用位置

數量

UN-SL1

8

UN-SR1

13

MW-SL2

4

UN-SL2

1

MW-SR2

4

UN-SR2

4

UN-SR16

1

UN-SR24

1

名稱

窗玉玻璃扣蓋

制圖

邱紅

2019.01.09

修改

材料

X85558

復核

謝永林

2019.01.13

日期

顏色

EC-DG-S332054 (3塗)

批准

圖號

UN-AG01R



美特鋁質有限公司  
MIDI Aluminium Fabricator Ltd.

| 物料編號    | L     | 數量 | 分格尺寸 | 使用位置    |
|---------|-------|----|------|---------|
| UN-HL01 | 628.2 | 4  | 650  | HD-SL1  |
| UN-HL02 | 428.2 | 2  | 450  | HD-SL2  |
| UN-HL24 | 378.2 | 1  | 400  | HD-SL24 |

|     |       |    |       |
|-----|-------|----|-------|
| 工程號 | J-837 | 地盤 | 觀塘裕民坊 |
|-----|-------|----|-------|

工廠用

- 1. 450分格數量待定2支
- 2. 400分格數量待定1支

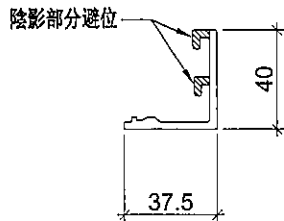
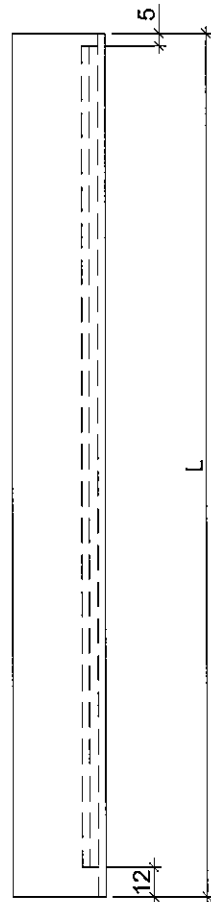

|    |                    |    |     |            |    |         |  |  |
|----|--------------------|----|-----|------------|----|---------|--|--|
| 名稱 | 窗玉玻璃扣蓋             | 制圖 | 邱紅  | 2019.01.09 | 修改 |         |  |  |
| 材料 | X85558             | 復核 | 謝永林 | 2019.01.13 | 日期 |         |  |  |
| 顏色 | EC-DG-S332054 (3塗) | 批准 |     |            | 圖號 | UN-HL01 |  |  |



美特鋁質有限公司  
MIDI Aluminium Fabricator Ltd.

| 物料編號     | L     | 數量 | 分格尺寸 | 使用位置    |
|----------|-------|----|------|---------|
| UN-HL01R | 628.2 | 4  | 650  | HD-SL1  |
| UN-HL02R | 428.2 | 2  | 450  | HD-SL2  |
| UN-HL24R | 378.2 | 1  | 400  | HD-SL24 |

工程號 J-837 地盤 觀塘裕民坊

工廠用

1. 450分格數量待定2支
2. 400分格數量待定1支

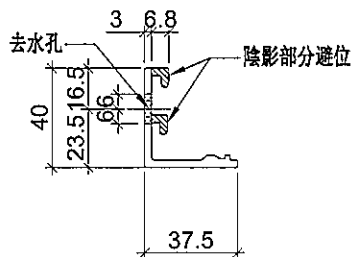
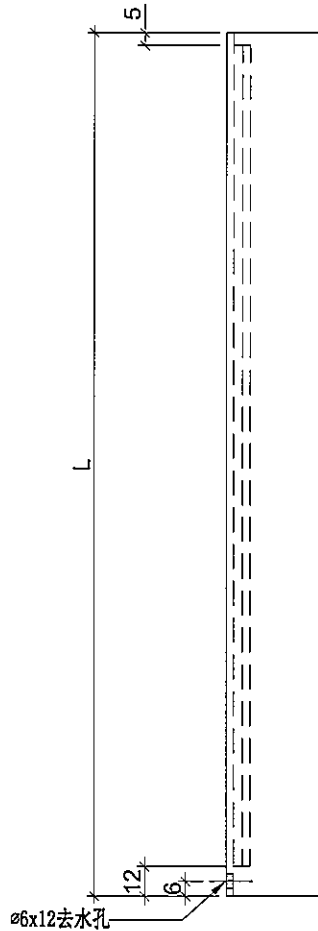

|    |                    |    |     |            |    |          |  |  |
|----|--------------------|----|-----|------------|----|----------|--|--|
| 名稱 | 窗玉玻璃扣蓋             | 制圖 | 邱紅  | 2019.01.09 | 修改 |          |  |  |
| 材料 | X85558             | 復核 | 謝永林 | 2019.01.13 | 日期 |          |  |  |
| 顏色 | EC-DG-S332054 (3塗) | 批准 |     |            | 圖號 | UN-HL01R |  |  |



美特鋁質有限公司  
MIDI Aluminium Fabricator Ltd.

工程號 J-837 地盤 觀塘裕民坊

工廠用

| 使用位置    | 數量 |
|---------|----|
| HD-SL1  | 4  |
| HD-SL2  | 2  |
| HD-SL24 | 1  |
|         |    |
|         |    |
|         |    |

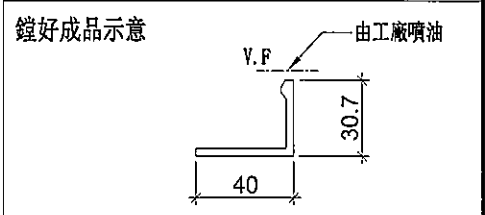
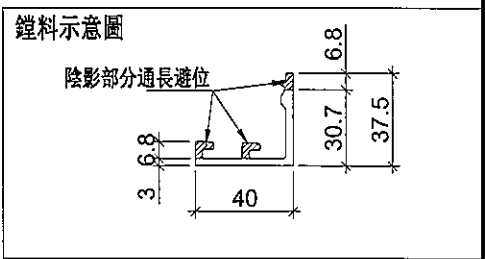
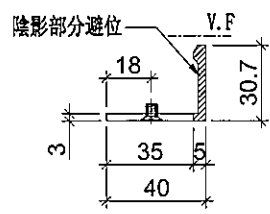
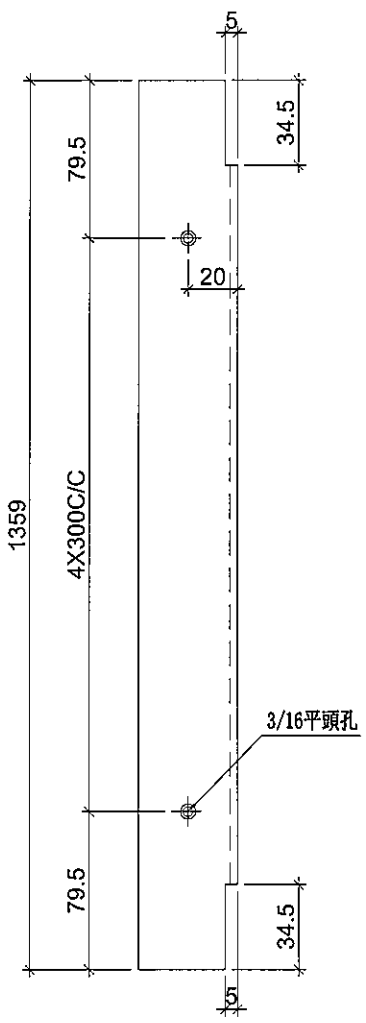

|    |                    |    |     |            |    |         |  |  |
|----|--------------------|----|-----|------------|----|---------|--|--|
| 名稱 | 窗玉玻璃扣蓋             | 制圖 | 邱紅  | 2019.01.09 | 修改 |         |  |  |
| 材料 | X85558             | 復核 | 謝永林 | 2019.01.13 | 日期 |         |  |  |
| 顏色 | EC-DG-S332054 (3塗) | 批准 |     |            | 圖號 | UN-HT01 |  |  |



美特鋁質 有限公司  
MIDI Aluminium Fabricator Ltd.

工程號

J-837

地盤

觀塘裕民坊



使用位置

數量

HD-SL1

4

HD-SL2

2

HD-SL24

1

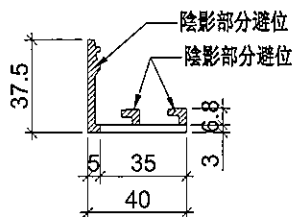
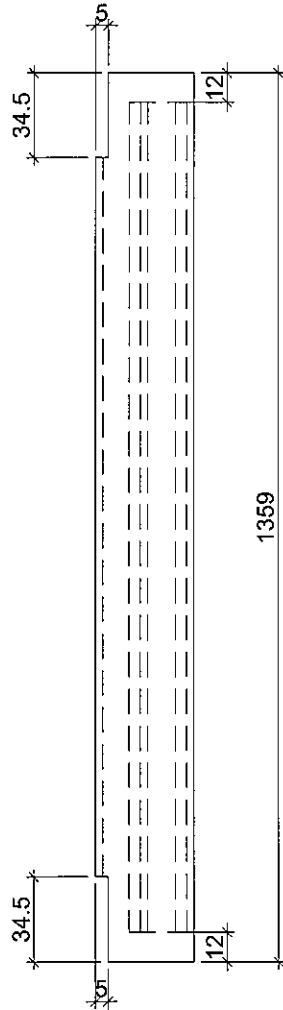

|    |                    |    |     |            |    |          |  |
|----|--------------------|----|-----|------------|----|----------|--|
| 名稱 | 窗玉玻璃扣蓋             | 制圖 | 邱紅  | 2019.01.09 | 修改 |          |  |
| 材料 | X85558             | 復核 | 謝永林 | 2019.01.13 | 日期 |          |  |
| 顏色 | EC-DG-S332054 (3塗) | 批准 |     |            | 圖號 | UN-HT01R |  |



美特鋁質有限公司  
MIDI Aluminium Fabricator Ltd.

| 物料編號    | L     | 數量 | 分格尺寸 | 使用位置    |
|---------|-------|----|------|---------|
| UN-HR01 | 628.2 | 4  | 650  | HD-SR1  |
| UN-HR02 | 428.2 | 2  | 450  | HD-SR2  |
| UN-HR24 | 378.2 | 1  | 400  | HD-SR24 |

|     |       |    |       |
|-----|-------|----|-------|
| 工程號 | J-837 | 地盤 | 觀塘裕民坊 |
|-----|-------|----|-------|

工廠用

450分格數量待定1支

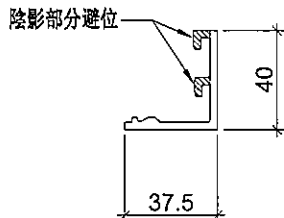
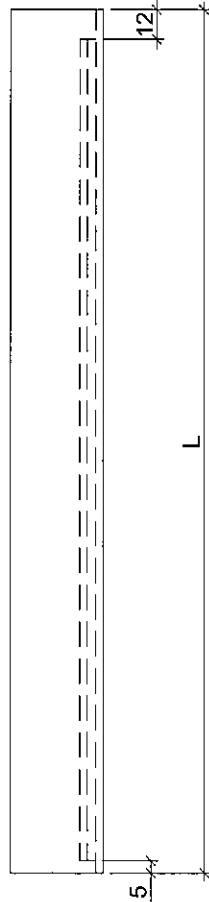

|    |                    |    |     |            |    |         |  |
|----|--------------------|----|-----|------------|----|---------|--|
| 名稱 | 窗玉玻璃扣蓋             | 制圖 | 邱紅  | 2019.01.09 | 修改 |         |  |
| 材料 | X85558             | 復核 | 謝永林 | 2019.01.13 | 日期 |         |  |
| 顏色 | EC-DG-S332054 (3塗) | 批准 |     |            | 圖號 | UN-HR01 |  |



美特鋁質有限公司  
MIDI Aluminium Fabricator Ltd.

| 物料編號     | L     | 數量 | 分格尺寸 | 使用位置    |
|----------|-------|----|------|---------|
| UN-HR01R | 628.2 | 4  | 650  | HD-SR1  |
| UN-HR02R | 428.2 | 2  | 450  | HD-SR2  |
| UN-HR24R | 378.2 | 1  | 400  | HD-SR24 |

|     |       |    |       |
|-----|-------|----|-------|
| 工程號 | J-837 | 地盤 | 觀塘裕民坊 |
|-----|-------|----|-------|

工廠用

450分格數量待定1支

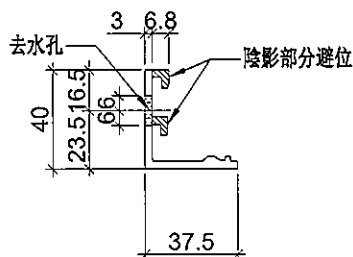
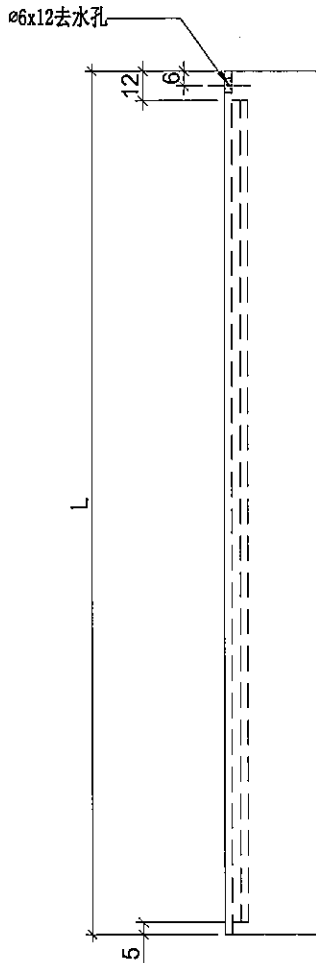

|    |                    |    |     |            |    |          |  |
|----|--------------------|----|-----|------------|----|----------|--|
| 名稱 | 窗玉玻璃扣蓋             | 制圖 | 邱紅  | 2019.01.09 | 修改 |          |  |
| 材料 | X85558             | 復核 | 謝永林 | 2019.01.13 | 日期 |          |  |
| 顏色 | EC-DG-S332054 (3塗) | 批准 |     |            | 圖號 | UN-HR01R |  |



美特鋁質 有限公司  
MIDI Aluminium Fabricator Ltd.

工程號 J-837 地盤 觀塘裕民坊

| 使用位置    | 數量 |
|---------|----|
| HD-SR1  | 4  |
| HD-SR2  | 2  |
| HD-SR24 | 1  |
|         |    |
|         |    |
|         |    |

工廠用

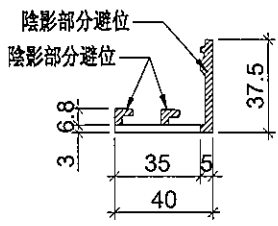
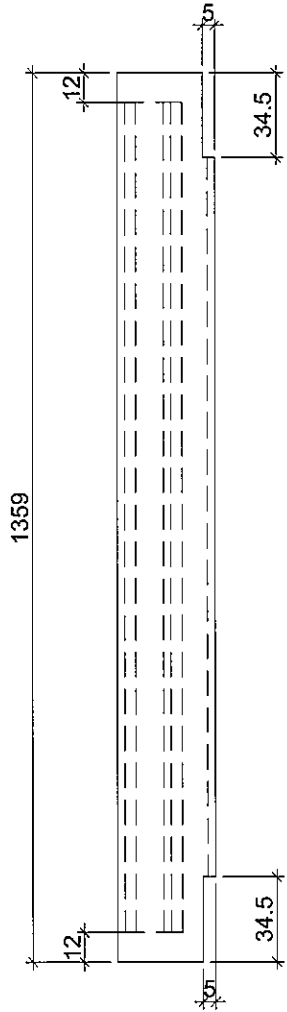

|    |                    |    |     |            |    |         |  |
|----|--------------------|----|-----|------------|----|---------|--|
| 名稱 | 窗玉玻璃扣蓋             | 制圖 | 邱紅  | 2019.01.09 | 修改 |         |  |
| 材料 | X85558             | 復核 | 謝永林 | 2019.01.13 | 日期 |         |  |
| 顏色 | EC-DG-S332054 (3塗) | 批准 |     |            | 圖號 | UN-HY01 |  |



美特鋁質有限公司  
MIDI Aluminium Fabricator Ltd.

工程號

J-837

地盤

觀塘裕民坊

工廠用

| 使用位置    | 數量 |
|---------|----|
| HD-SR1  | 4  |
| HD-SR2  | 2  |
| HD-SR24 | 1  |
|         |    |
|         |    |
|         |    |

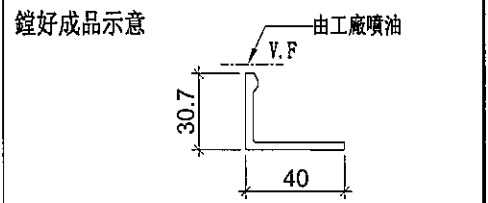
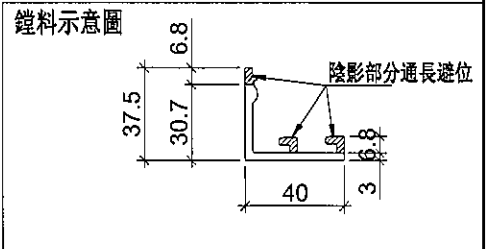
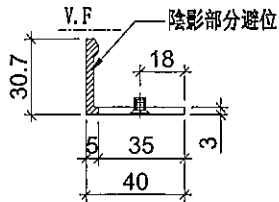
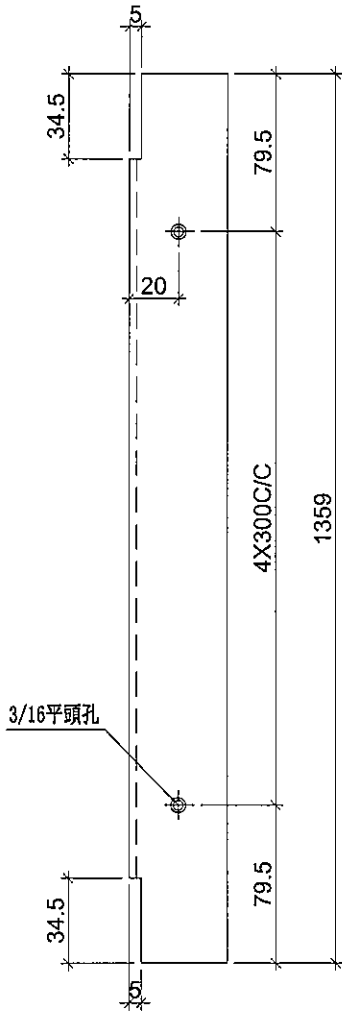

|    |                    |    |     |            |    |          |  |
|----|--------------------|----|-----|------------|----|----------|--|
| 名稱 | 窗玉玻璃扣蓋             | 制圖 | 邱紅  | 2019.01.09 | 修改 |          |  |
| 材料 | X85558             | 復核 | 謝永林 | 2019.01.13 | 日期 |          |  |
| 顏色 | EC-DG-S332054 (3塗) | 批准 |     |            | 圖號 | UN-HY01R |  |

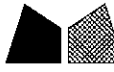

美特鋁質有限公司  
MIDI Aluminium Fabricator Ltd.

工程號 J-837 地盤 觀塘裕民坊

| 物料編號   | 數量 | 使用位置  |
|--------|----|---|
| UN-LB1 | 20 | UN-SL1, UN-SL2<br>MW-SL2, HD-SL1<br>HD-SL2, HD-SL24 |

| 物料編號    | 數量 | 使用位置  |
|---------|----|---|
| UN-LB1R | 30 | UN-SR1, UN-SR2<br>MW-SR2, UN-SR16<br>UN-SR24, HD-SR1<br>HD-SR2, HD-SR24 |

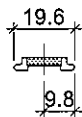
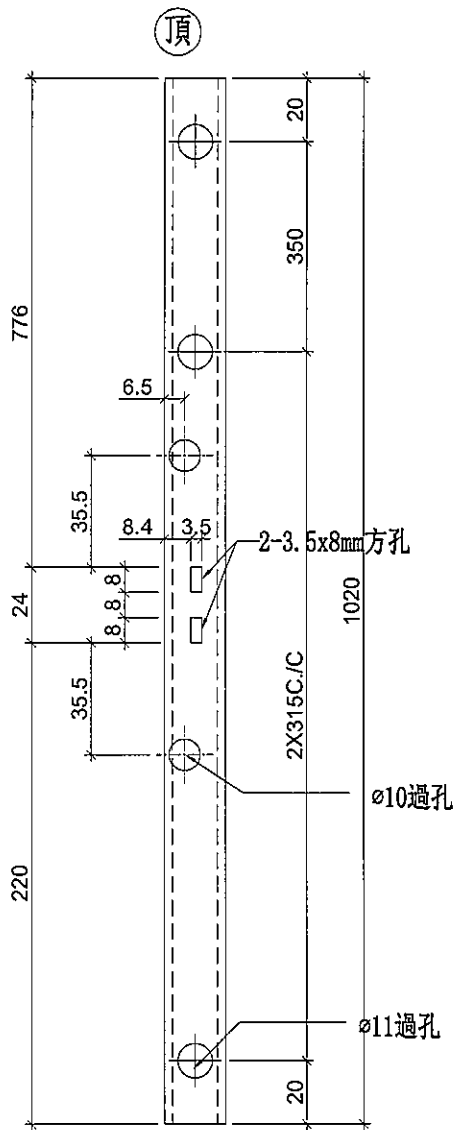

工廠用

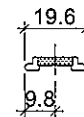
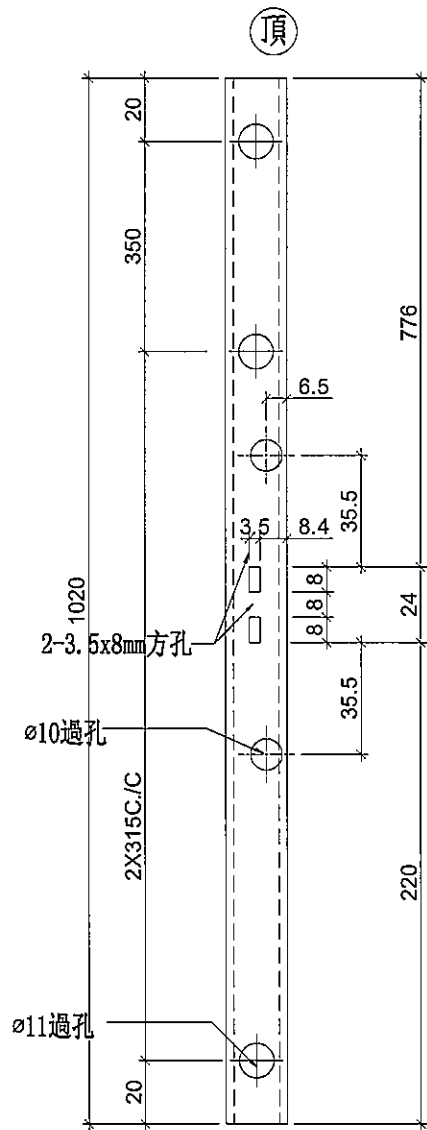

工廠用

|    |                    |    |     |            |    |        |  |
|----|--------------------|----|-----|------------|----|--------|--|
| 名稱 | 拉巴加工圖              | 制圖 | 邱紅  | 2019.01.09 | 修改 |        |  |
| 材料 | X85598             | 復核 | 謝永林 | 2019.01.13 | 日期 |        |  |
| 顏色 | EC-DG-S332054 (3塗) | 批准 |     |            | 圖號 | UN-LB1 |  |



美特鋁質有限公司  
MIDI Aluminium Fabricator Ltd.

工程號 J-837 地盤 觀塘裕民坊

地盤用

注意：平頭孔位不可以撥太平

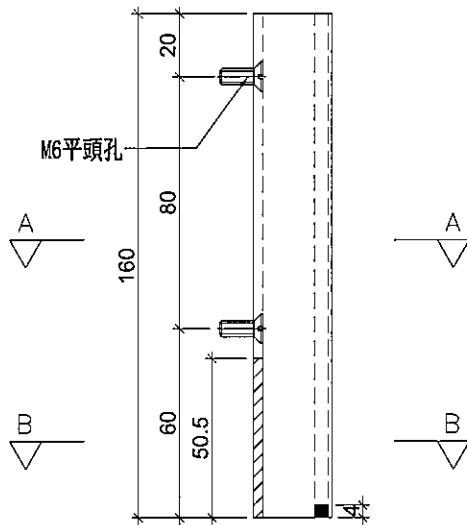

| 數量 | 使用位置     | 樓層 |
|----|----------|----|
| 4  | T2CW-H-1 | 8F |
| 3  | T2CW-G-2 | 8F |
| 1  | T2CW-F-2 | 8F |
| 2  | T2CW-F-1 | 8F |
| 2  | T2CW-E-2 | 8F |
| 1  | T2CW-E-1 | 8F |
| 1  | T2CW-D-1 | 8F |
| 2  | T2CW-C-2 | 8F |
| 1  | T2CW-C-1 | 8F |
| 4  | T2CW-B-2 | 8F |
| 2  | T2CW-B-1 | 8F |
| 2  | T2CW-A-2 | 8F |
| 4  | T2CW-A-1 | 8F |
| 2  | T2CW-N-2 | 8F |
| 1  | T2CW-N-1 | 8F |
| 3  | T2CW-M-3 | 8F |
| 3  | T2CW-M-2 | 8F |
| 1  | T2CW-M-1 | 8F |
| 2  | T2CW-L-2 | 8F |
| 1  | T2CW-L-1 | 8F |
| 1  | T2CW-K-2 | 8F |
| 2  | T2CW-K-1 | 8F |
| 3  | T2CW-J-1 | 8F |
| 2  | T2CW-H-2 | 8F |
| 50 | 合計       |    |

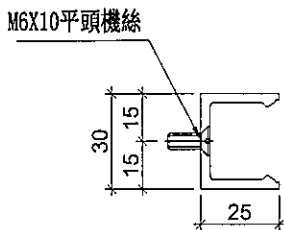

SECTION: A-A

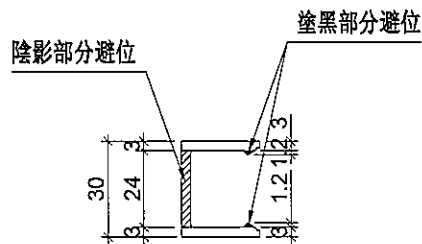

SECTION: B-B

|    |                    |    |     |            |    |        |  |
|----|--------------------|----|-----|------------|----|--------|--|
| 名稱 | 欄河槽加工圖             | 制圖 | 邱紅  | 2018.12.16 | 修改 |        |  |
| 材料 | X85476             | 復核 | 謝永林 | 2018.12.17 | 日期 |        |  |
| 顏色 | EC-DG-S332054 (3塗) | 批准 |     |            | 圖號 | UN-LC1 |  |



美特鋁質有限公司  
MIDI Aluminium Fabricator Ltd.

工程號

J-837

地盤

觀塘裕民坊

地盤用

注意：平頭孔位不可以撥太平

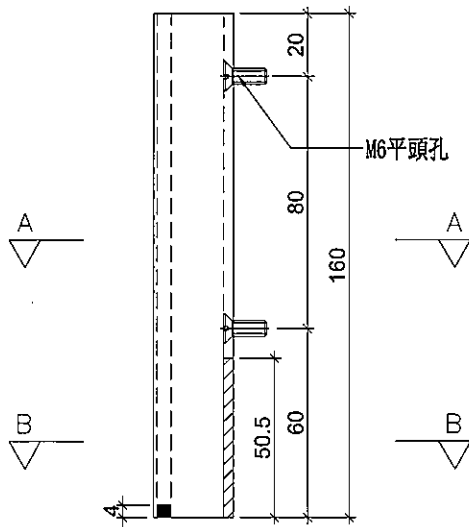

| 數量 | 使用位置     | 樓層 |
|----|----------|----|
| 4  | T2CW-H-1 | 8F |
| 3  | T2CW-G-2 | 8F |
| 1  | T2CW-F-2 | 8F |
| 2  | T2CW-F-1 | 8F |
| 2  | T2CW-E-2 | 8F |
| 1  | T2CW-E-1 | 8F |
| 1  | T2CW-D-1 | 8F |
| 2  | T2CW-C-2 | 8F |
| 1  | T2CW-C-1 | 8F |
| 4  | T2CW-B-2 | 8F |
| 2  | T2CW-B-1 | 8F |
| 2  | T2CW-A-2 | 8F |
| 4  | T2CW-A-1 | 8F |
| 2  | T2CW-N-2 | 8F |
| 1  | T2CW-N-1 | 8F |
| 3  | T2CW-M-3 | 8F |
| 3  | T2CW-M-2 | 8F |
| 1  | T2CW-M-1 | 8F |
| 2  | T2CW-L-2 | 8F |
| 1  | T2CW-L-1 | 8F |
| 1  | T2CW-K-2 | 8F |
| 2  | T2CW-K-1 | 8F |
| 3  | T2CW-J-1 | 8F |
| 2  | T2CW-H-2 | 8F |
| 50 | 合計       |    |

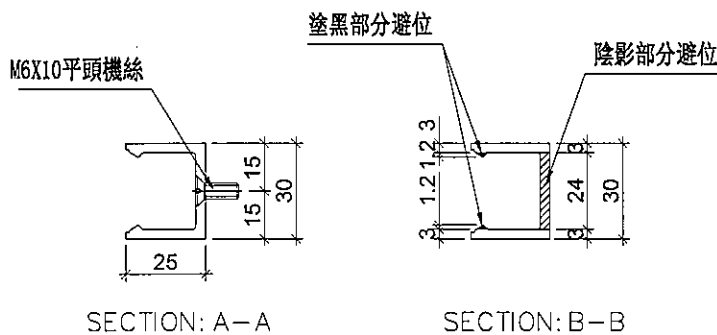

|    |                    |    |     |            |    |        |  |  |
|----|--------------------|----|-----|------------|----|--------|--|--|
| 名稱 | 欄河槽加工圖             | 制圖 | 邱紅  | 2018.12.16 | 修改 |        |  |  |
| 材料 | X85476             | 復核 | 謝永林 | 2018.12.17 | 日期 |        |  |  |
| 顏色 | EC-DG-S332054 (3塗) | 批准 |     |            | 圖號 | UN-LC2 |  |  |



美特鋁質有限公司  
MIDI Aluminium Fabricator Ltd.

工程號

J-837

地盤

觀塘裕民坊

工廠用

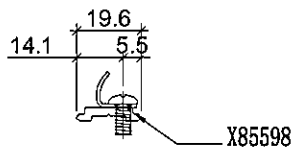
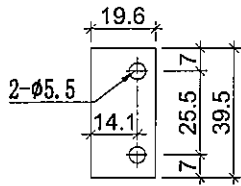

物料編號：KM-DB1  
數量：100+10(後備)=110  
位置：生窗扣碼墊巴用

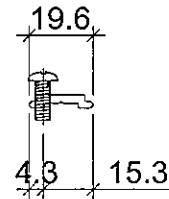
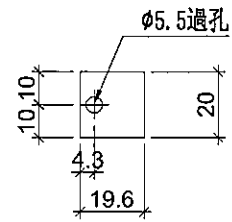

物料編號：KM-DB1a  
數量：50+5(後備)=55  
位置：生窗窗占墊巴用

裝配圖

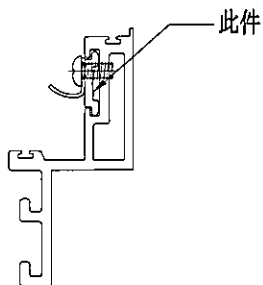

裝配圖

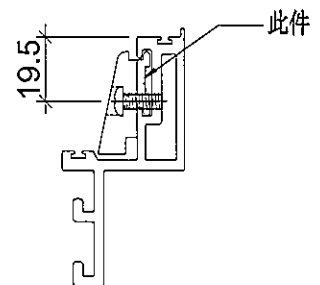

|    |                    |    |     |            |    |        |  |
|----|--------------------|----|-----|------------|----|--------|--|
| 名稱 | 墊巴加工圖              | 制圖 | 邱紅  | 2019.01.09 | 修改 |        |  |
| 材料 | X85598             | 復核 | 謝永林 | 2019.01.13 | 日期 |        |  |
| 顏色 | EC-DG-S332054 (3塗) | 批准 |     |            | 圖號 | KM-DB1 |  |



美特鋁質有限公司  
MIDI Aluminium Fabricator Ltd.

工程號 J-837 地盤 觀塘裕民坊

物料編號 數量 使用位置  
KY-DB10 1 SHL窗10"扇撐玉墊巴

數量待定

左

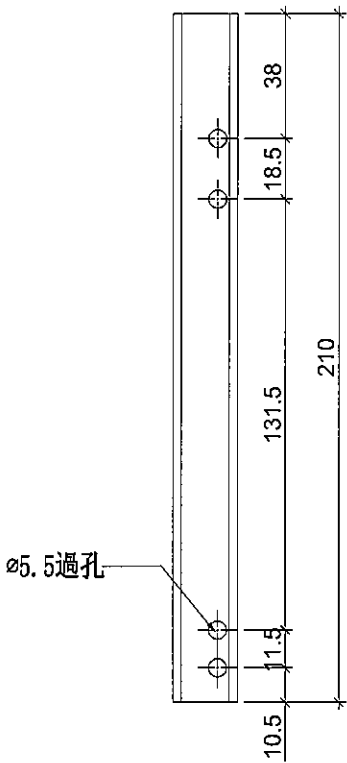

室外

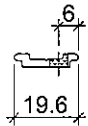

SHL窗頂用

物料編號 數量 使用位置  
KY-DB10-1 1 SHL窗10"扇撐玉墊巴

數量待定

工廠用

左

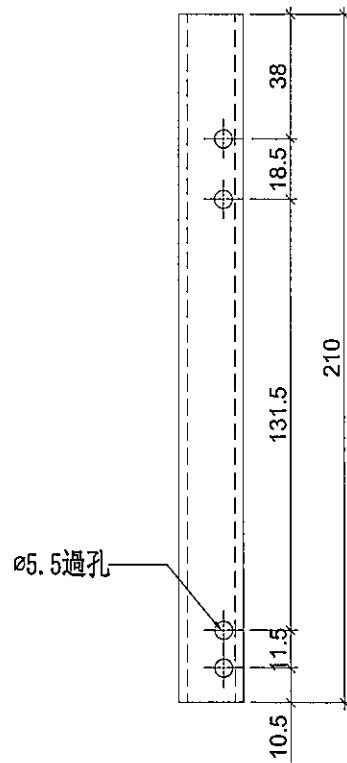

室外

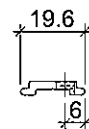

SHL窗底用

|    |                    |    |     |            |    |         |  |
|----|--------------------|----|-----|------------|----|---------|--|
| 名稱 | 墊巴加工圖              | 制圖 | 邱紅  | 2019.01.09 | 修改 |         |  |
| 材料 | X85598             | 復核 | 謝永林 | 2019.01.13 | 日期 |         |  |
| 顏色 | EC-DG-S332054 (3塗) | 批准 |     |            | 圖號 | KY-DB10 |  |



美特鋁質有限公司  
MIDI Aluminium Fabricator Ltd.

工程號 J-837 地盤 觀塘裕民坊

| 物料編號     | 數量 | 使用位置         |
|----------|----|--------------|
| KY-DB10R | 2  | SHR窗10"扇撐玉墊巴 |

1支數量待定

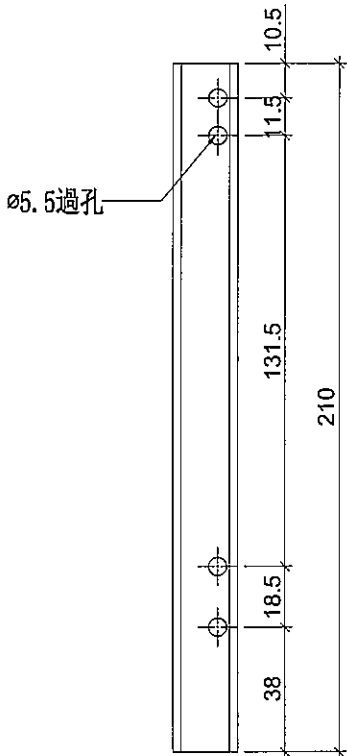

室外

右

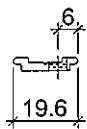

SHR窗頂用

| 物料編號       | 數量 | 使用位置         |
|------------|----|--------------|
| KY-DB10R-1 | 2  | SHR窗10"扇撐玉墊巴 |

1支數量待定

工廠用

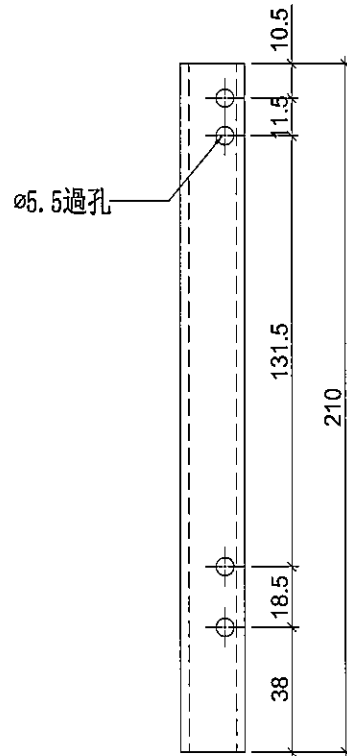

室外

右

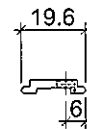

SHR窗底用

|    |                    |    |     |            |    |          |  |  |
|----|--------------------|----|-----|------------|----|----------|--|--|
| 名稱 | 墊巴加工圖              | 制圖 | 邱紅  | 2019.01.09 | 修改 |          |  |  |
| 材料 | X85598             | 復核 | 謝永林 | 2019.01.13 | 日期 |          |  |  |
| 顏色 | EC-DG-S332054 (3塗) | 批准 |     |            | 圖號 | KY-DB10R |  |  |



美特鋁質有限公司  
MIDI Aluminium Fabricator Ltd.

工程號 J-837 地盤 觀塘裕民坊

| 物料編號    | 數量 | 使用位置         |
|---------|----|--------------|
| KY-DB12 | 7  | SHL窗12"扇撐玉墊巴 |

2支數量待定

左

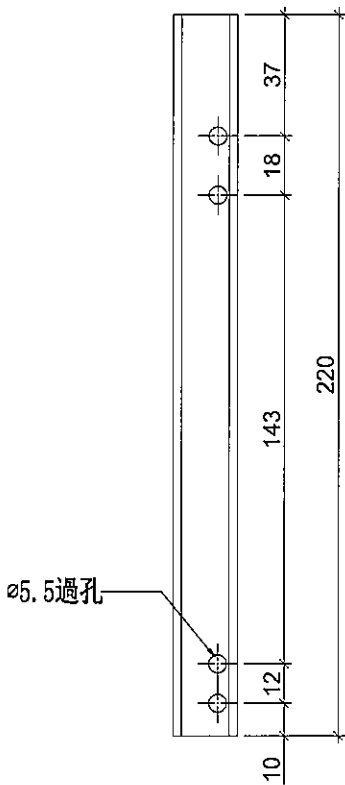

室外

SHL窗頂用

| 物料編號      | 數量 | 使用位置         |
|-----------|----|--------------|
| KY-DB12-1 | 7  | SHL窗12"扇撐玉墊巴 |

2支數量待定

工廠用

左

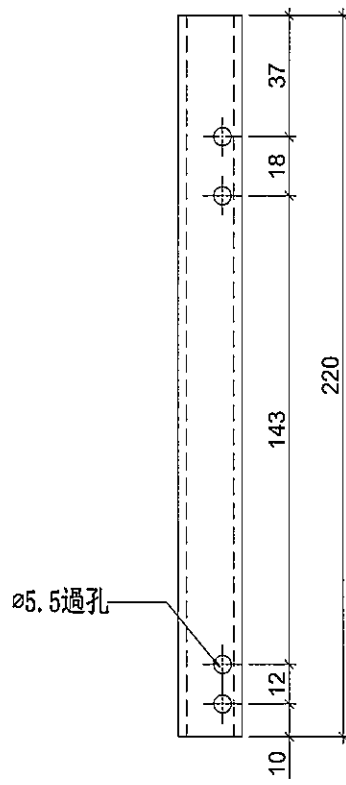

室外

SHL窗底用

|    |                    |    |     |            |    |         |  |  |
|----|--------------------|----|-----|------------|----|---------|--|--|
| 名稱 | 墊巴加工圖              | 制圖 | 邱紅  | 2019.01.09 | 修改 |         |  |  |
| 材料 | X85598             | 復核 | 謝永林 | 2019.01.13 | 日期 |         |  |  |
| 顏色 | EC-DG-S332054 (3塗) | 批准 |     |            | 圖號 | KY-DB12 |  |  |



美特鋁質有限公司  
MIDI Aluminium Fabricator Ltd.

工程號 J-837 地盤 觀塘裕民坊

| 物料編號     | 數量 | 使用位置         |
|----------|----|--------------|
| KY-DB12R | 10 | SHR窗12"扇撐玉墊巴 |

| 物料編號       | 數量 | 使用位置         |
|------------|----|--------------|
| KY-DB12R-1 | 10 | SHR窗12"扇撐玉墊巴 |

2支數量待定

2支數量待定

工廠用

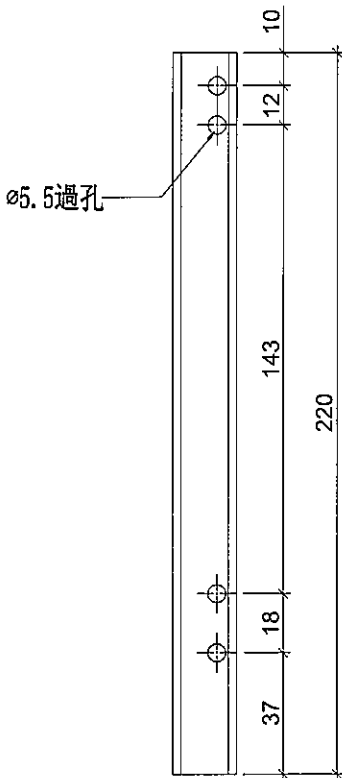

室外

右

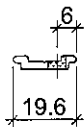

SHR窗頂用

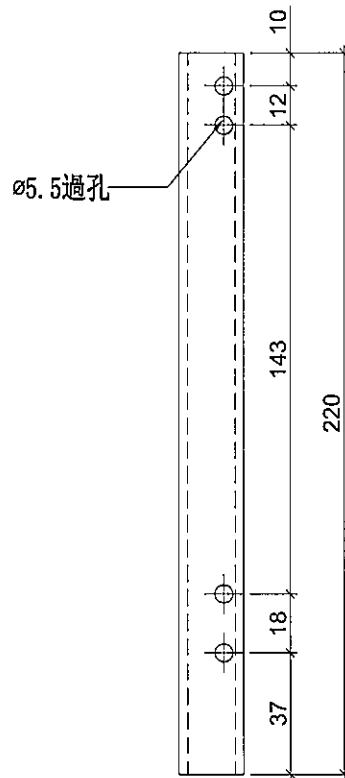

室外

右

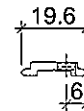

SHR窗底用

|    |                    |    |     |            |    |          |  |  |
|----|--------------------|----|-----|------------|----|----------|--|--|
| 名稱 | 墊巴加工圖              | 制圖 | 邱紅  | 2019.01.09 | 修改 |          |  |  |
| 材料 | X85598             | 復核 | 謝永林 | 2019.01.13 | 日期 |          |  |  |
| 顏色 | EC-DG-S332054 (3塗) | 批准 |     |            | 圖號 | KY-DB12R |  |  |



美特鋁質有限公司  
MIDI Aluminium Fabricator Ltd.

|          |       |              |       |
|----------|-------|--------------|-------|
| 工程號      | J-837 | 地盤           | 觀塘裕民坊 |
| 物料編號     | 數量    | 使用位置         |       |
| KY-DB14R | 1     | SHR窗14"扇撐玉墊巴 |       |

|            |    |              |
|------------|----|--------------|
| 物料編號       | 數量 | 使用位置         |
| KY-DB14R-1 | 1  | SHR窗14"扇撐玉墊巴 |

工廠用

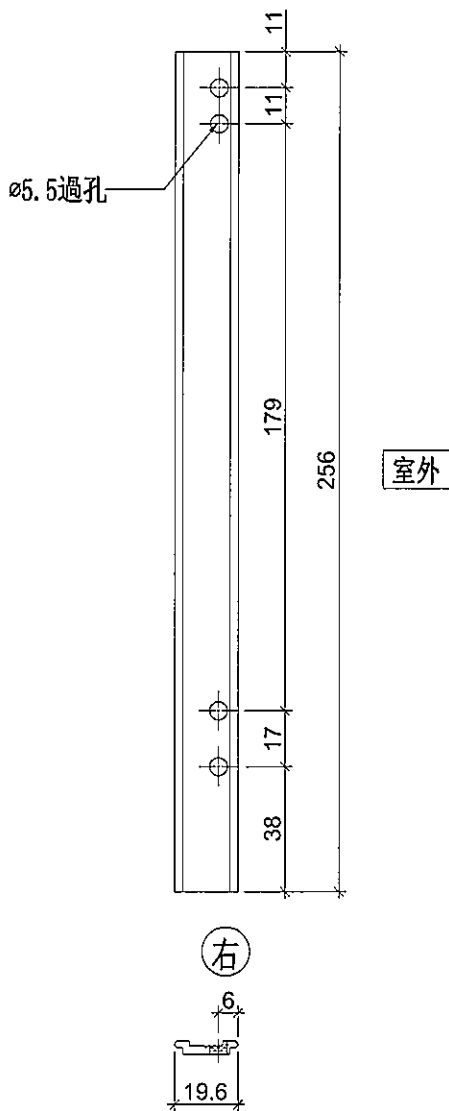

SHR窗頂用

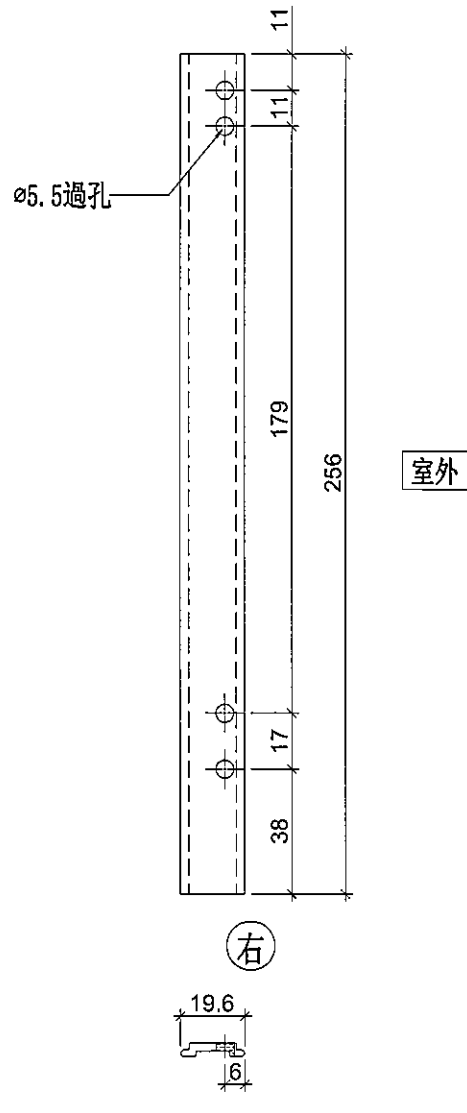

SHR窗底用

|    |                    |    |     |            |    |          |  |
|----|--------------------|----|-----|------------|----|----------|--|
| 名稱 | 墊巴加工圖              | 制圖 | 邱紅  | 2019.01.09 | 修改 |          |  |
| 材料 | X85598             | 復核 | 謝永林 | 2019.01.13 | 日期 |          |  |
| 顏色 | EC-DG-S332054 (3塗) | 批准 |     |            | 圖號 | KY-DB14R |  |



美特鋁質有限公司  
MIDI Aluminium Fabricator Ltd.

|         |       |              |       |
|---------|-------|--------------|-------|
| 工程號     | J-837 | 地盤           | 觀塘裕民坊 |
| 物料編號    | 數量    | 使用位置         |       |
| KY-DB16 | 12    | SHL窗16"扇撐玉墊巴 |       |

|           |    |              |
|-----------|----|--------------|
| 物料編號      | 數量 | 使用位置         |
| KY-DB16-1 | 12 | SHL窗16"扇撐玉墊巴 |

工廠用

左

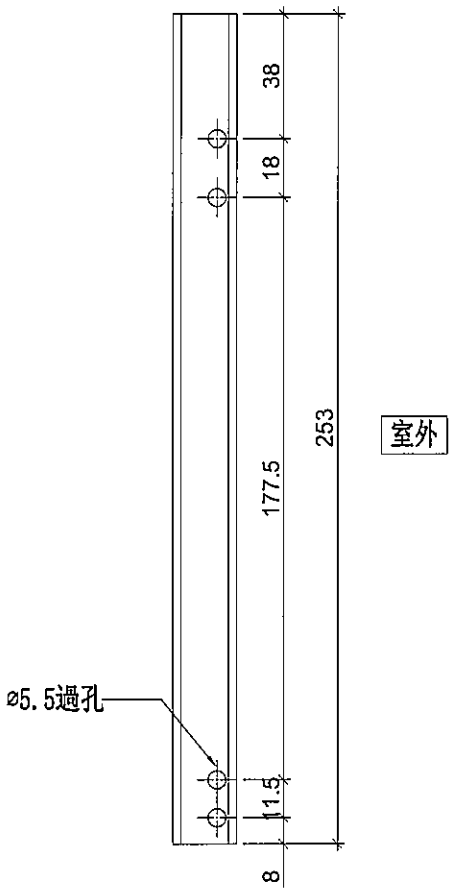

室外

SHL窗頂用

左

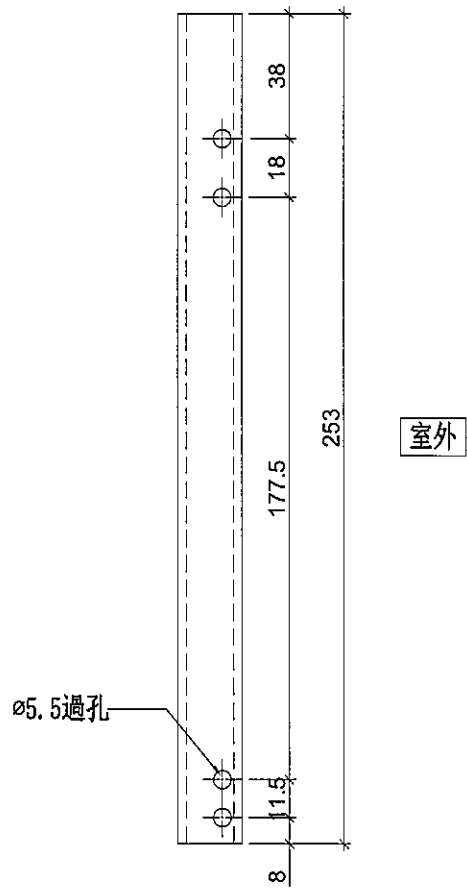

室外

SHL窗底用

|    |                    |    |     |            |    |         |  |
|----|--------------------|----|-----|------------|----|---------|--|
| 名稱 | 墊巴加工圖              | 制圖 | 邱紅  | 2019.01.09 | 修改 |         |  |
| 材料 | X85598             | 復核 | 謝永林 | 2019.01.13 | 日期 |         |  |
| 顏色 | EC-DG-S332054 (3塗) | 批准 |     |            | 圖號 | KY-DB16 |  |



美特鋁質有限公司  
MIDI Aluminium Fabricator Ltd.

|          |       |              |       |
|----------|-------|--------------|-------|
| 工程號      | J-837 | 地盤           | 觀塘裕民坊 |
| 物料編號     | 數量    | 使用位置         |       |
| KY-DB16R | 17    | SHR窗16"扇撐玉墊巴 |       |

|            |    |              |
|------------|----|--------------|
| 物料編號       | 數量 | 使用位置         |
| KY-DB16R-1 | 17 | SHR窗16"扇撐玉墊巴 |

工廠用

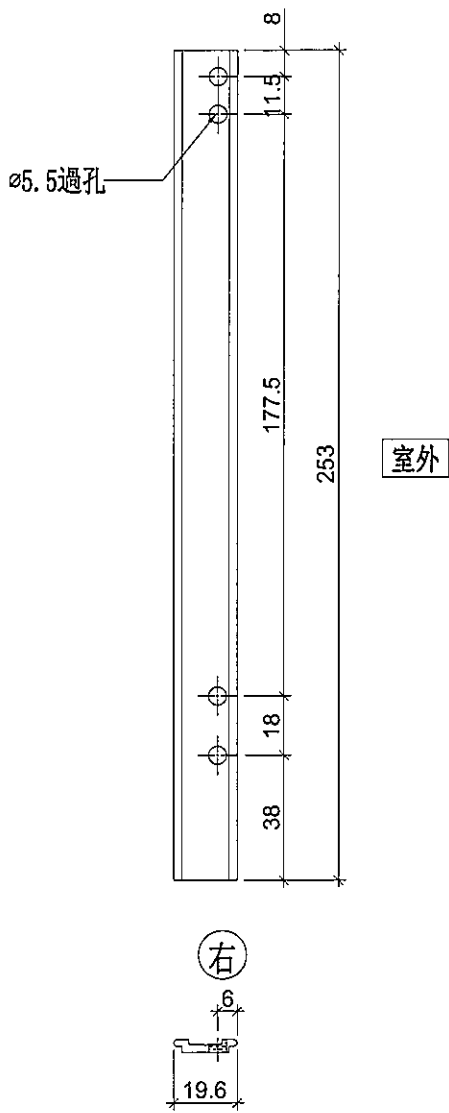

SHR窗頂用

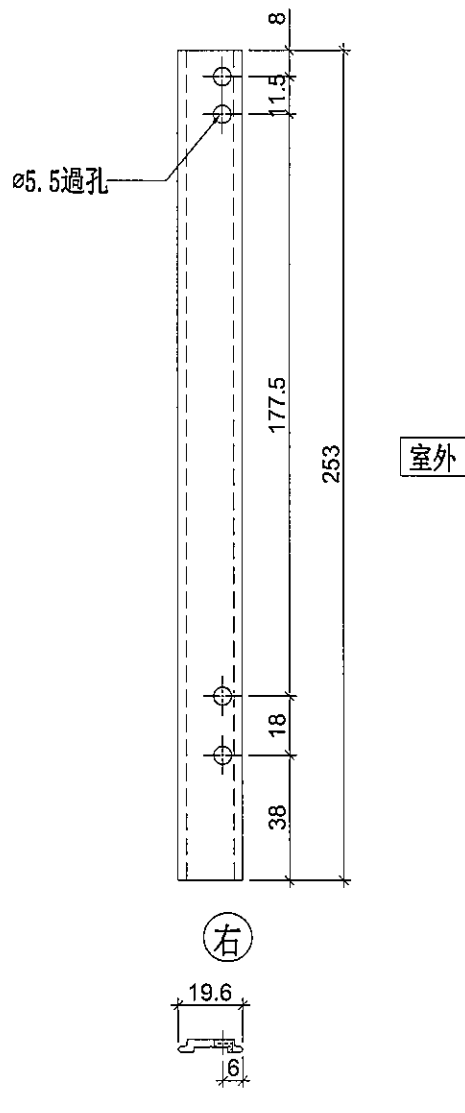

SHR窗底用

|    |                    |    |     |            |    |          |  |  |
|----|--------------------|----|-----|------------|----|----------|--|--|
| 名稱 | 墊巴加工圖              | 制圖 | 邱紅  | 2019.01.09 | 修改 |          |  |  |
| 材料 | X85598             | 復核 | 謝永林 | 2019.01.13 | 日期 |          |  |  |
| 顏色 | EC-DG-S332054 (3塗) | 批准 |     |            | 圖號 | KY-DB16R |  |  |



美特鋁質 有限公司  
MIDI Aluminium Fabricator Ltd.

|     |       |    |       |
|-----|-------|----|-------|
| 工程號 | J-837 | 地盤 | 觀塘裕民坊 |
|-----|-------|----|-------|

| 物料編號    | 數量             | 位置    |
|---------|----------------|-------|
| SC-AL01 | 200+10(後備)=210 | 組裝窗玉用 |
|         |                |       |
|         |                |       |

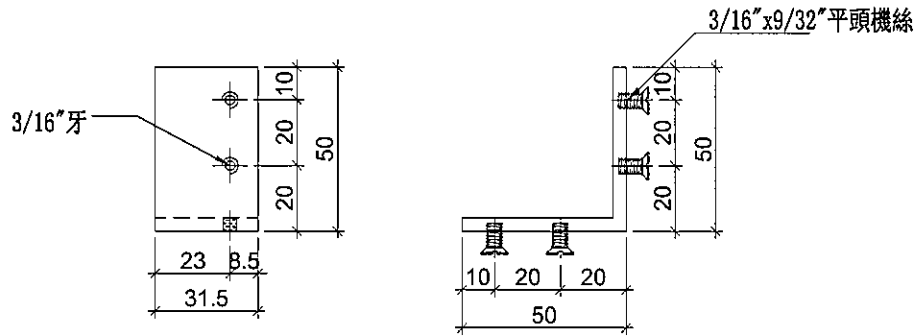

|    |           |    |     |            |    |         |  |
|----|-----------|----|-----|------------|----|---------|--|
| 名稱 | 鋁角加工圖     | 制圖 | 邱紅  | 2019.01.09 | 修改 |         |  |
| 材料 | 50*50*4鋁角 | 復核 | 謝永林 | 2019.01.13 | 日期 |         |  |
| 顏色 | MILL      | 批准 |     |            | 圖號 | SC-AL01 |  |



美特鋁質 有限公司  
MIDI Aluminium Fabricator Ltd.

工程號 J-837 地盤 觀塘裕民坊

| 物料編號     | 數量             | 位置    |
|----------|----------------|-------|
| SC-AL01a | 200+10(後備)=210 | 組裝窗玉用 |
|          |                |       |



註明：請先用存倉料，大貨在訂

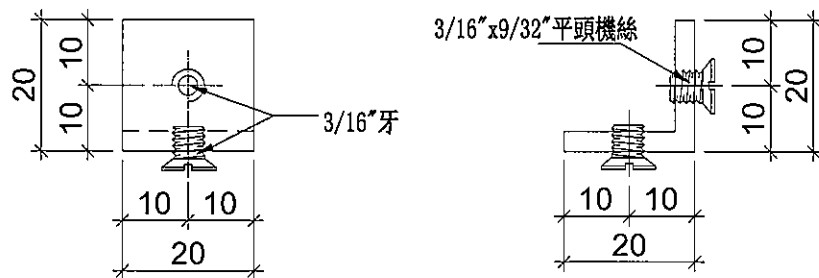

|    |           |    |     |            |    |          |  |  |
|----|-----------|----|-----|------------|----|----------|--|--|
| 名稱 | 鋁角加工圖     | 制圖 | 邱紅  | 2019.01.09 | 修改 |          |  |  |
| 材料 | 20*20*3鋁角 | 復核 | 謝永林 | 2019.01.13 | 日期 |          |  |  |
| 顏色 | MILL      | 批准 |     |            | 圖號 | SC-AL01a |  |  |



美特鋁質 有限公司  
MIDI Aluminium Fabricator Ltd.

工程號 J-837 地盤 觀塘裕民坊

| 物料編號    | 數量             | 位置   |
|---------|----------------|------|
| SC-AL02 | 100+10(後備)=110 | 欄河位用 |
|         |                |      |
|         |                |      |

地盤用

注意：平頭孔位不可以撥太平

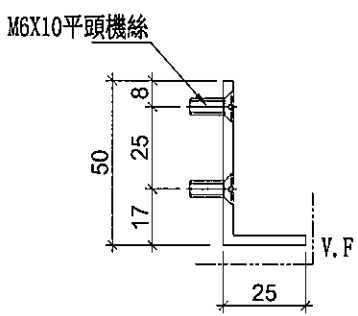
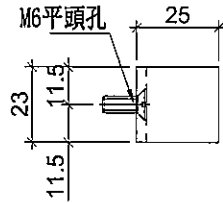

|    |                    |    |     |            |    |         |  |  |
|----|--------------------|----|-----|------------|----|---------|--|--|
| 名稱 | 鋁角加工圖              | 制圖 | 邱紅  | 2019.01.09 | 修改 |         |  |  |
| 材料 | 50*25*3鋁角          | 復核 | 謝永林 | 2019.01.13 | 日期 |         |  |  |
| 顏色 | EC-DG-S332054 (3塗) | 批准 |     |            | 圖號 | SC-AL02 |  |  |



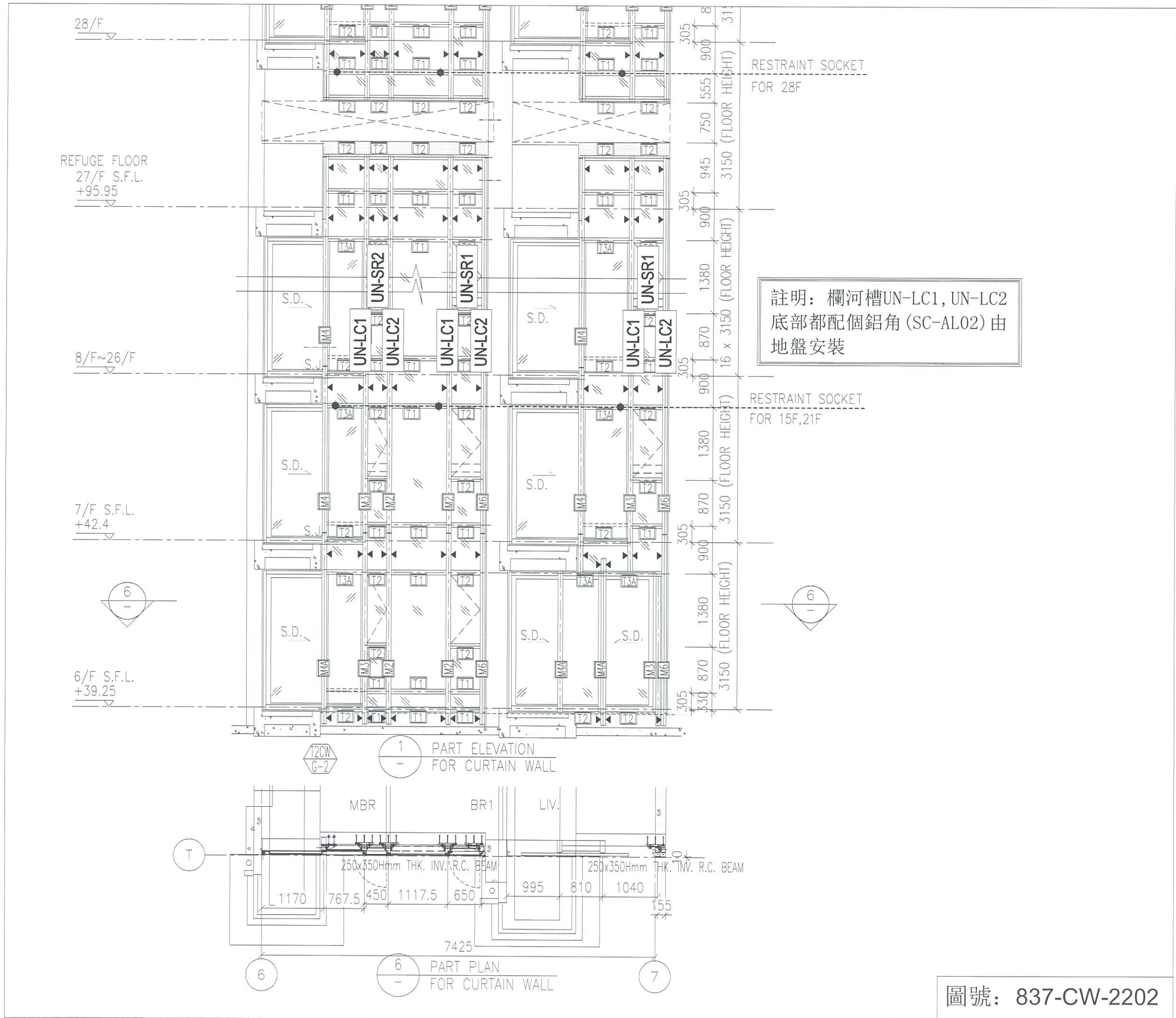

圖號： 837-CW-2202

P2

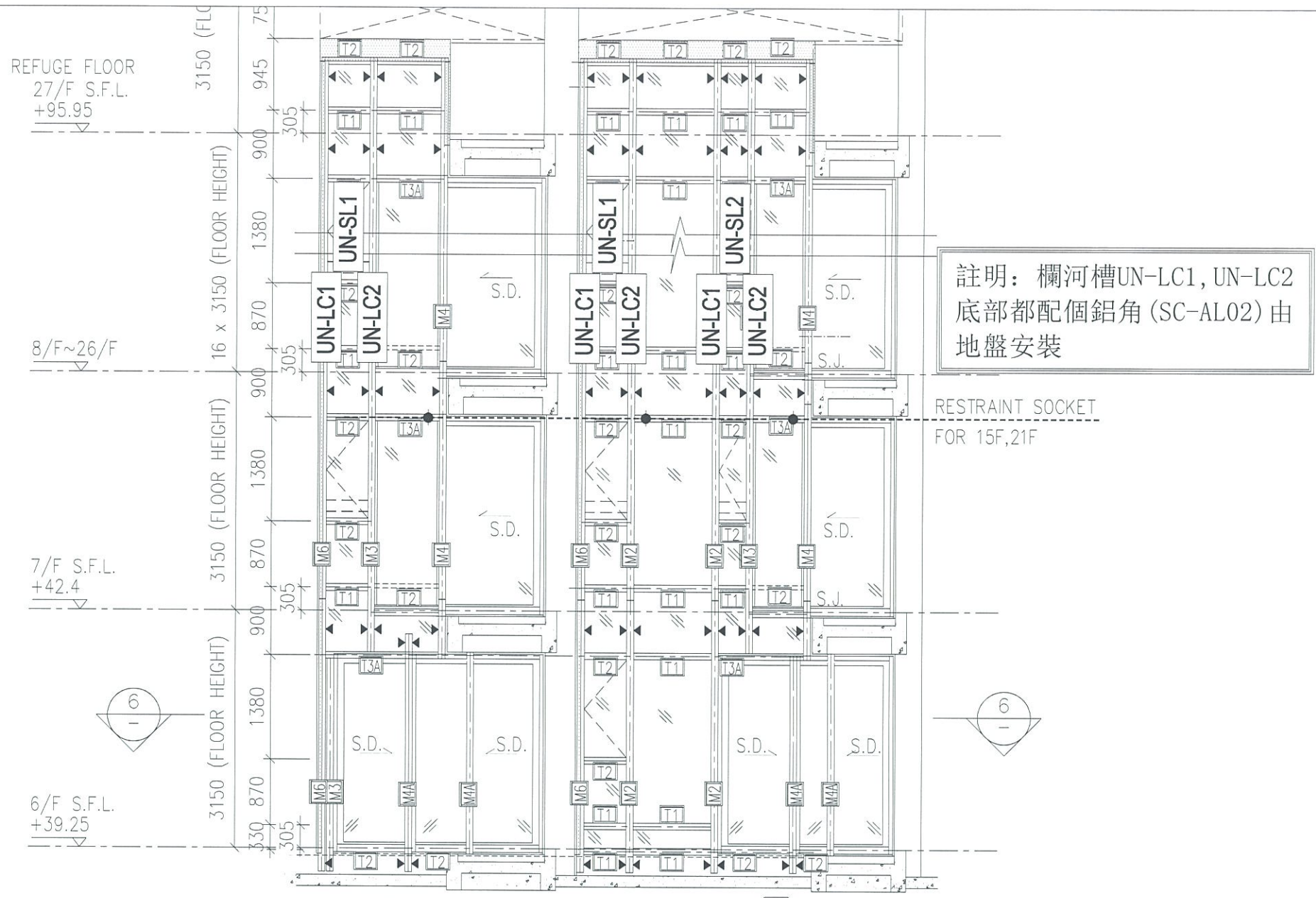

1 PART ELEVATION FOR CURTAIN WALL

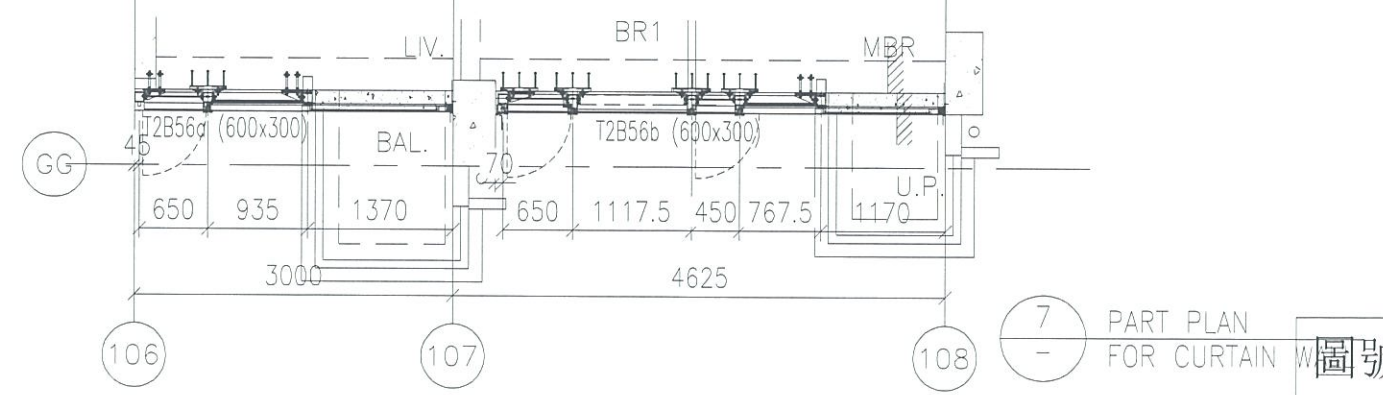
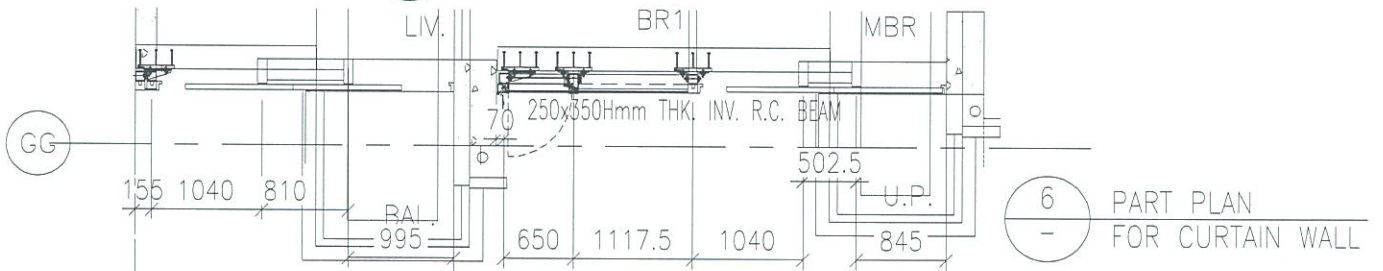

圖號：837-CW-2203

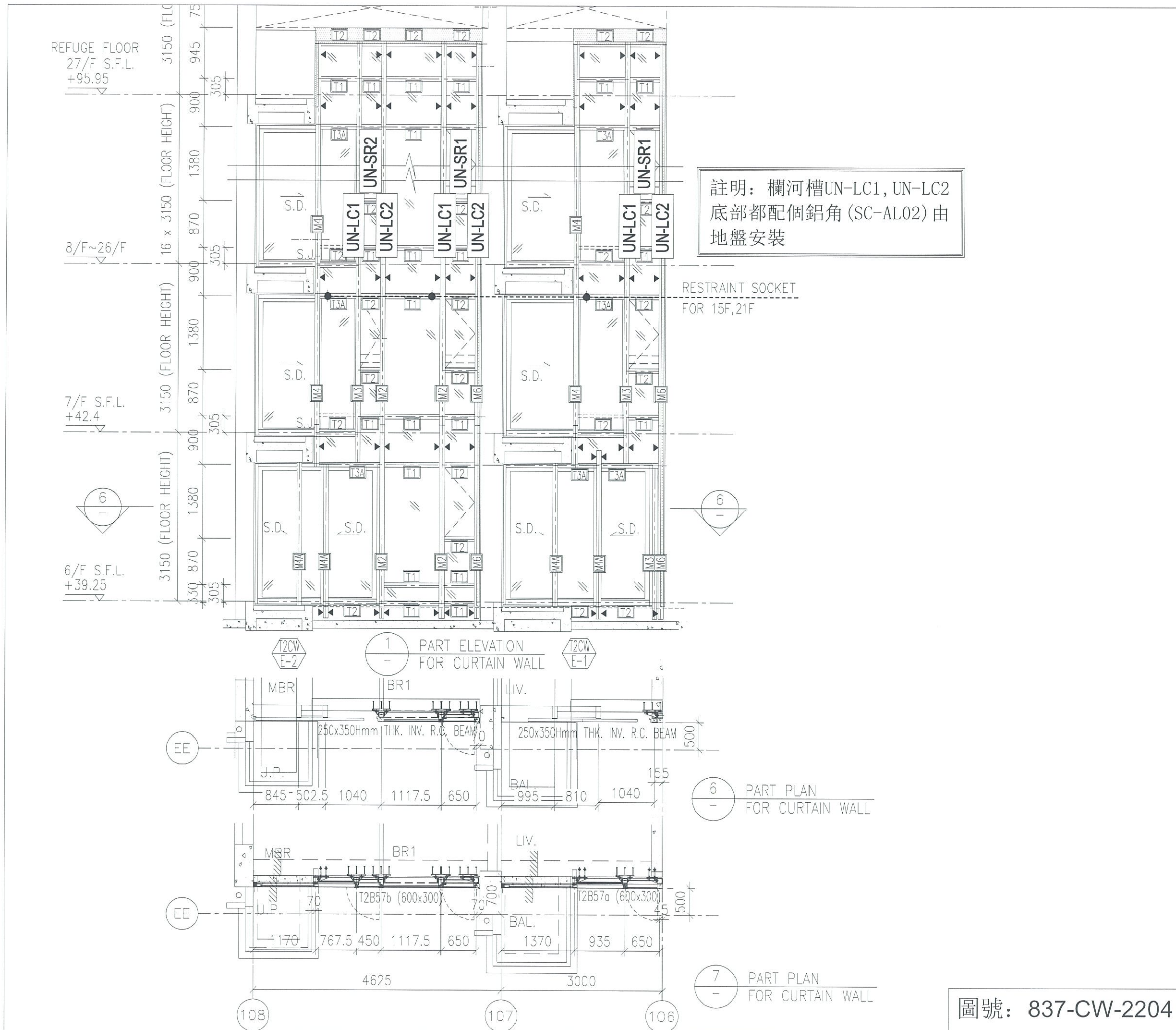

圖號： 837-CW-2204

Px

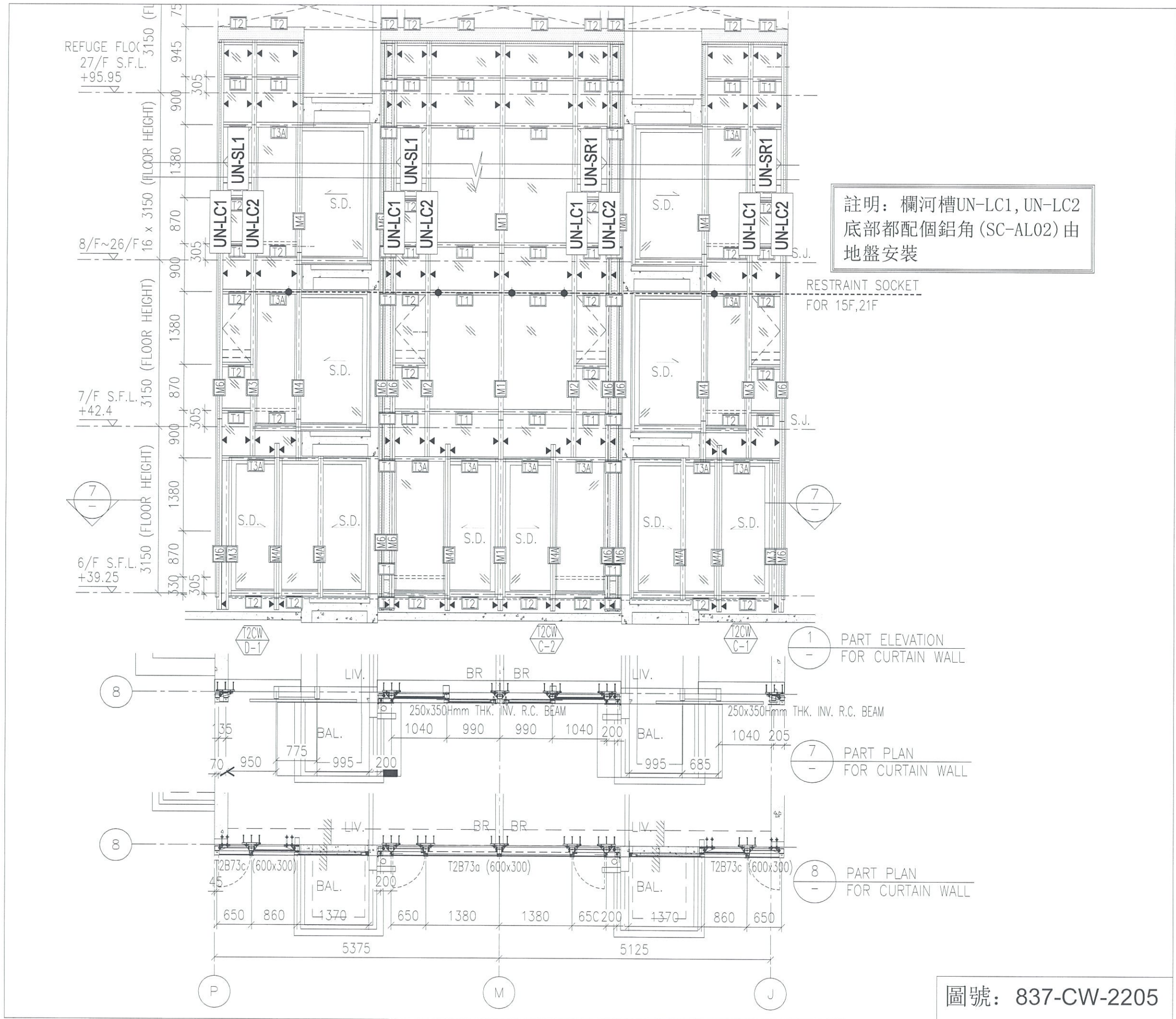

圖號： 837-CW-2205

PS



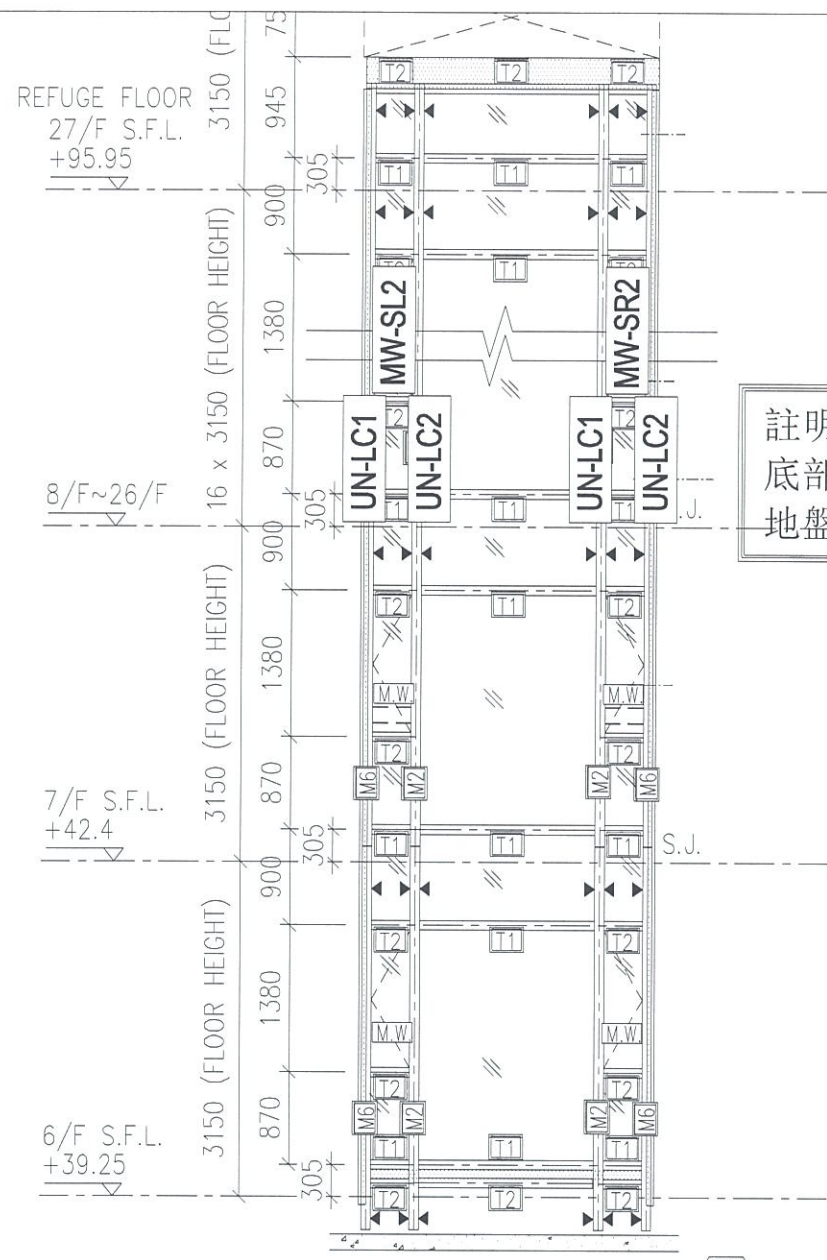

1 PART ELEVATION FOR CURTAIN WALL  
T2CW B-1

註明：欄河槽UN-LC1, UN-LC2 底部都配個鋁角 (SC-AL02) 由地盤安裝

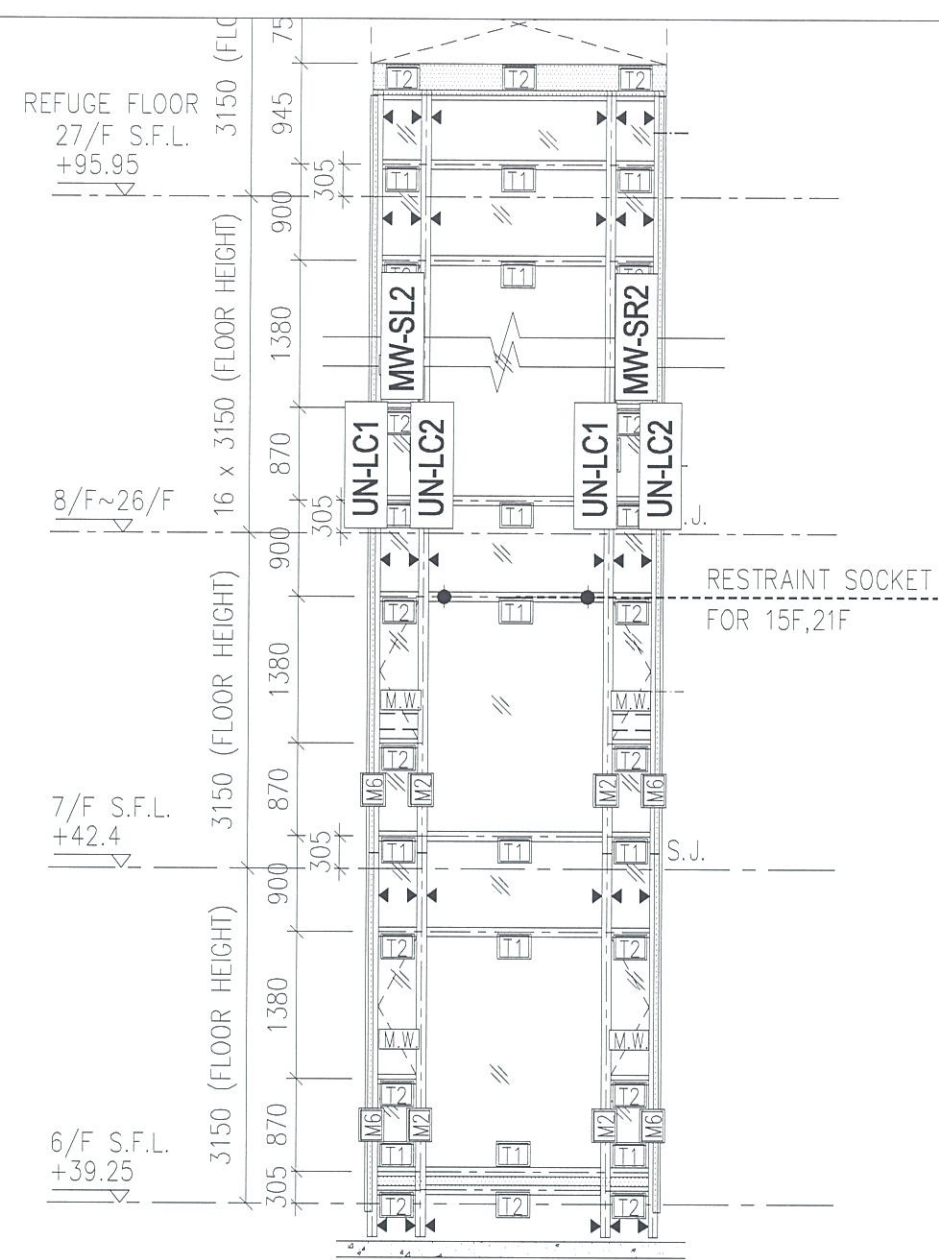

2 PART ELEVATION FOR CURTAIN WALL  
T2CW A-2

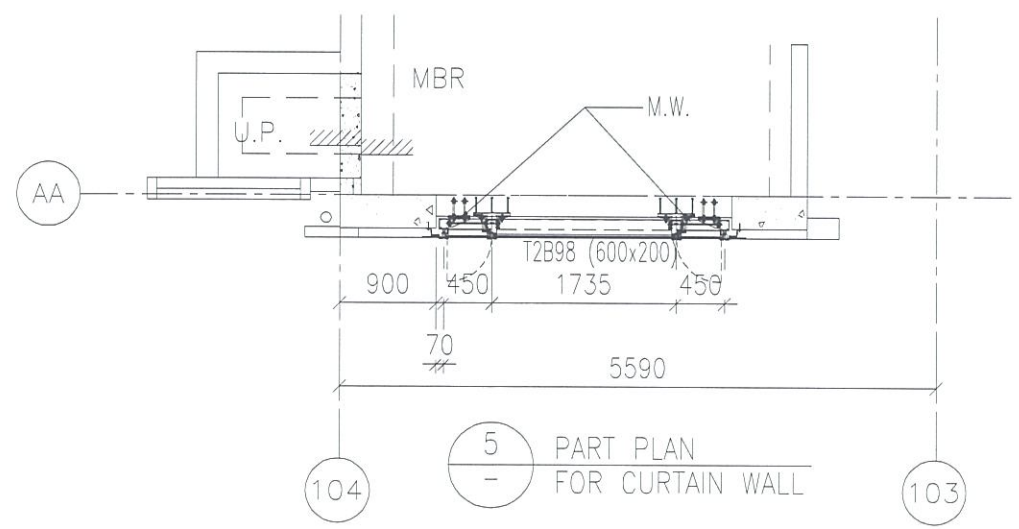

5 PART PLAN FOR CURTAIN WALL  
T2B98 (600x200)

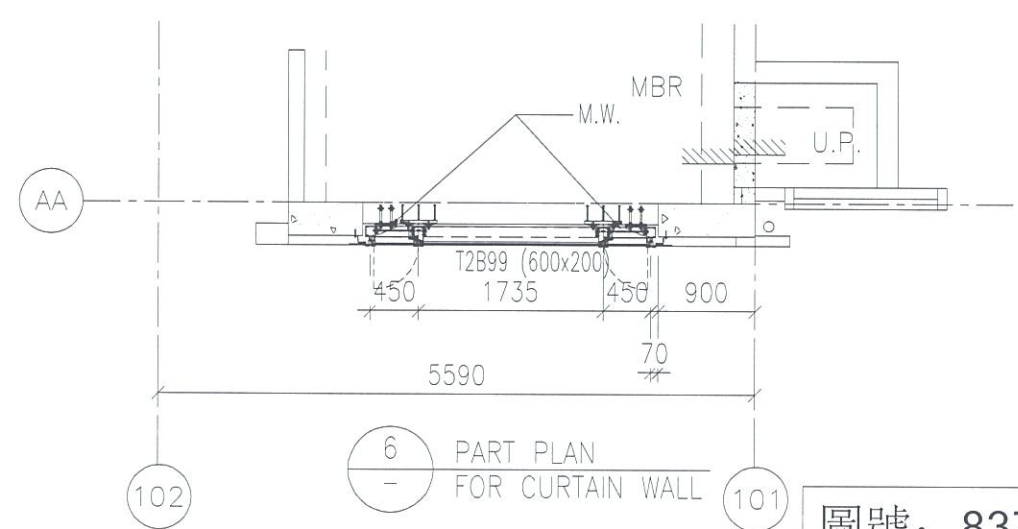

6 PART PLAN FOR CURTAIN WALL  
T2B99 (600x200)

圖號：837-CW-2207

P.7



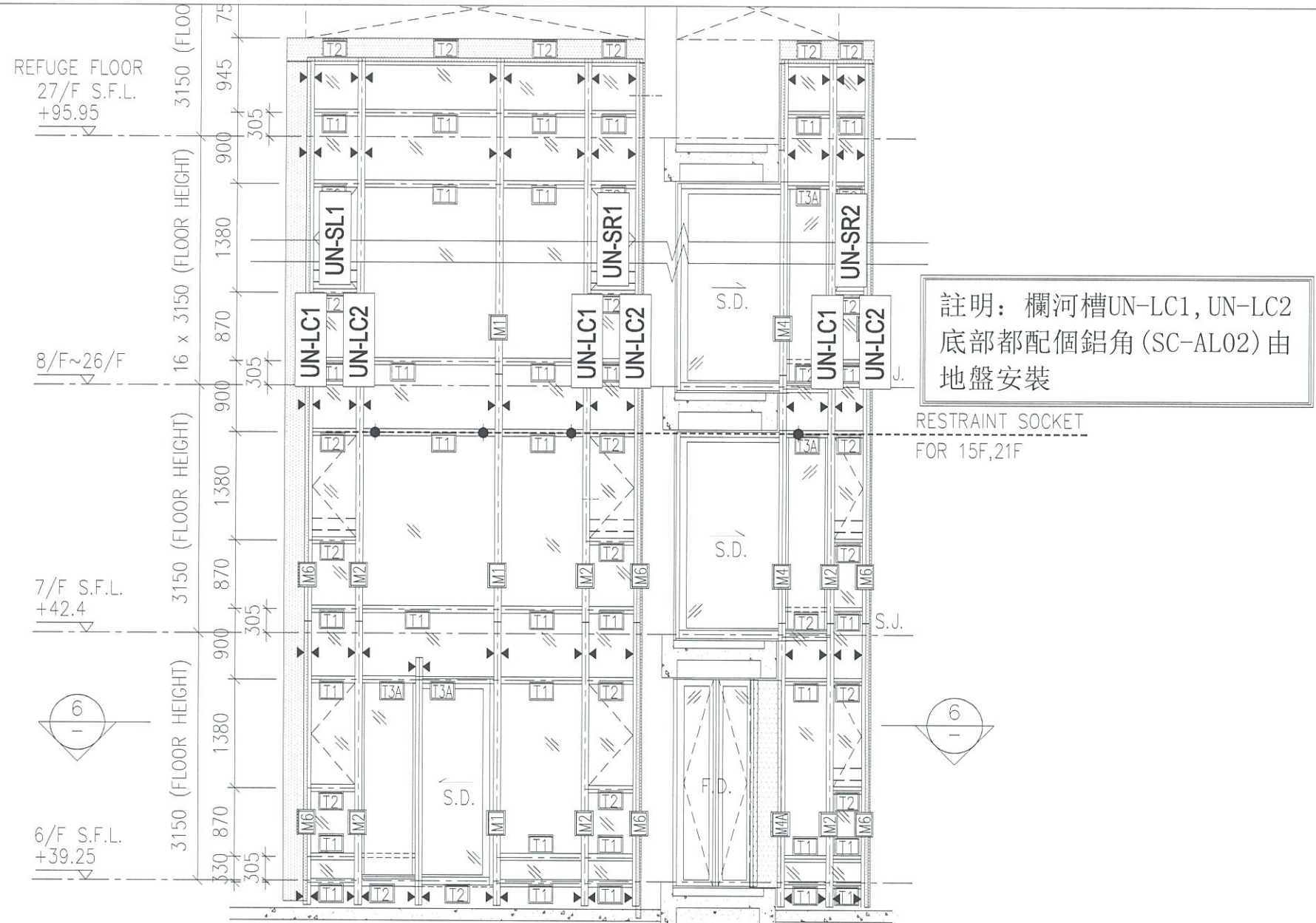

註明：欄河槽UN-LC1, UN-LC2  
底部都配個鋁角 (SC-AL02) 由  
地盤安裝

RESTRAINT SOCKET  
FOR 15F,21F

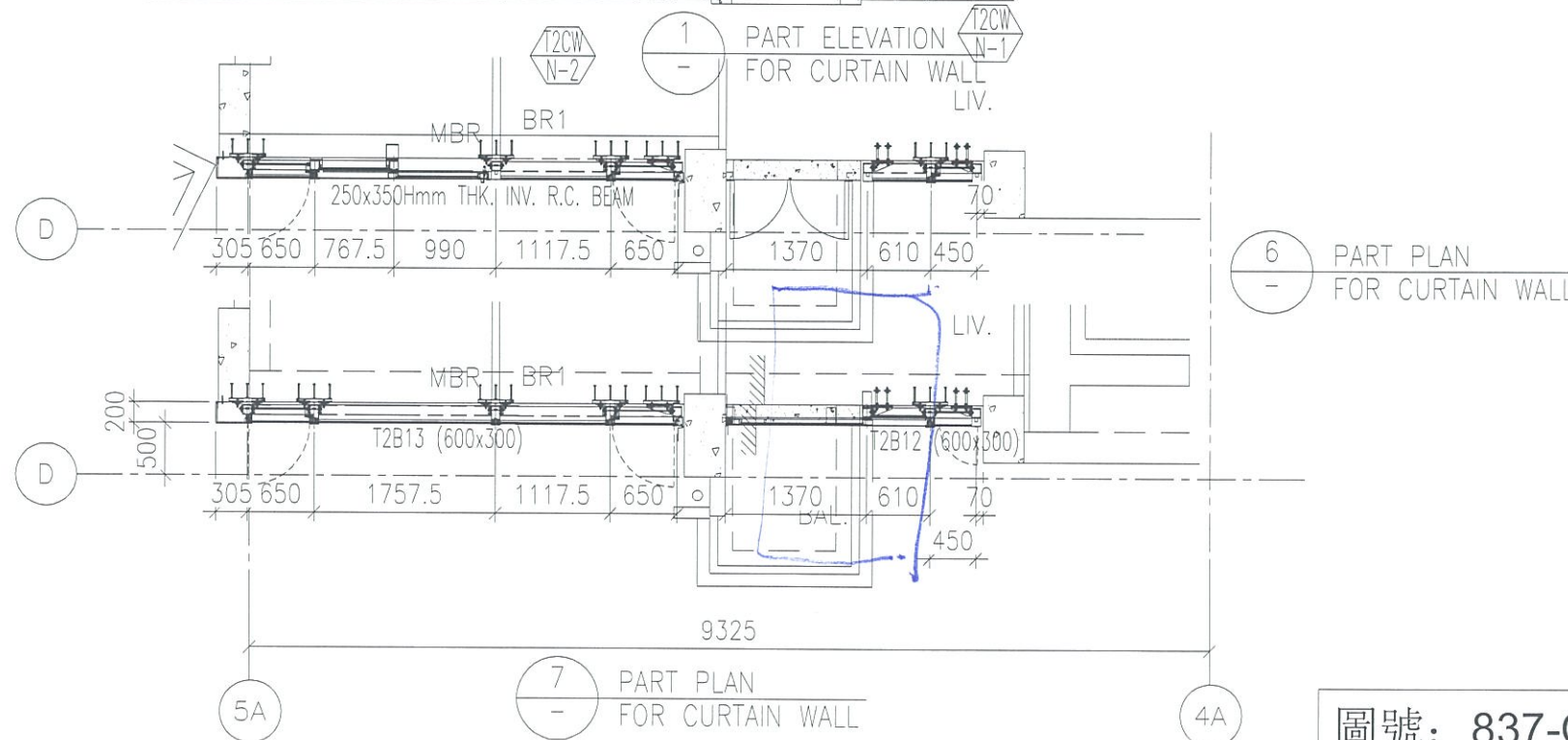

圖號：837-CW-2209

N-2

☆

☆

☆

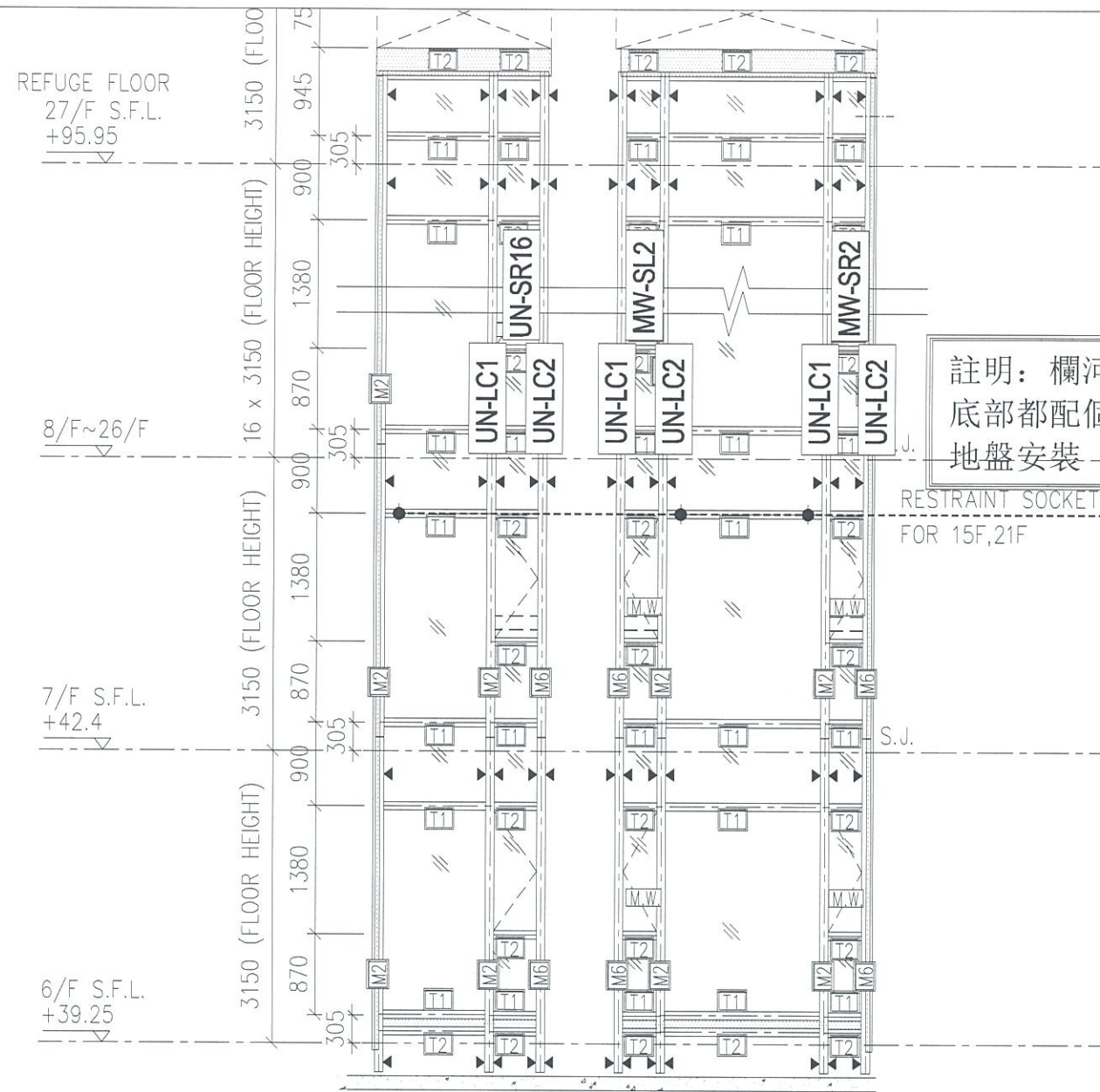

註明：欄河槽UN-LC1, UN-LC2  
底部都配個鋁角 (SC-AL02) 由  
地盤安裝

RESTRAINT SOCKET  
FOR 15F, 21F

T2CW  
M-3

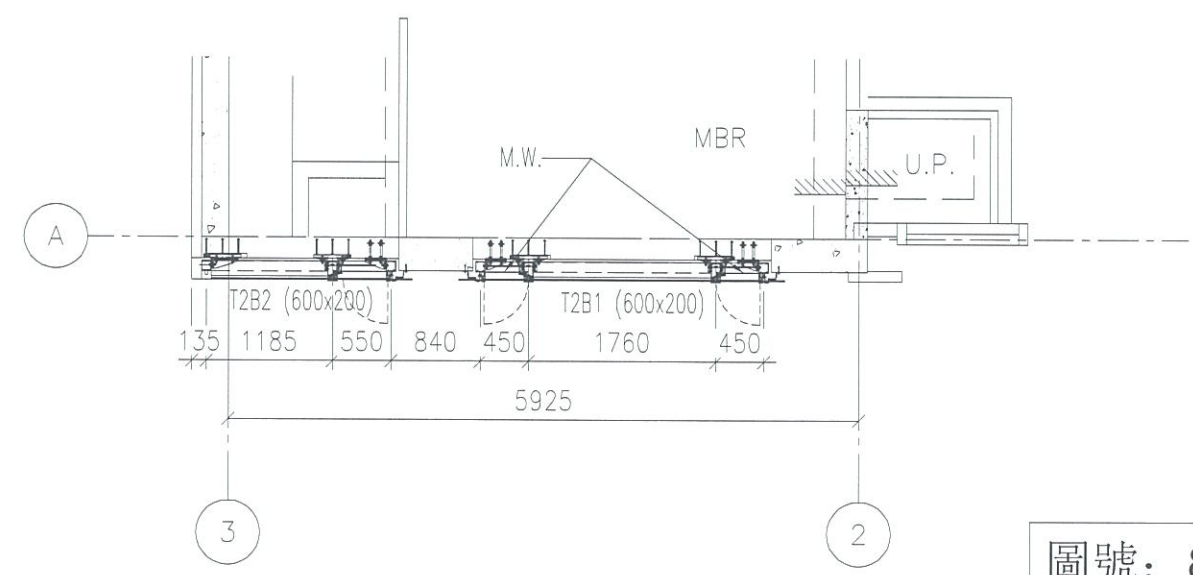

圖號：837-CW-2210

P10

註明：欄河槽UN-LC1, UN-LC2  
底部都配個鋁角 (SC-AL02) 由  
地盤安裝

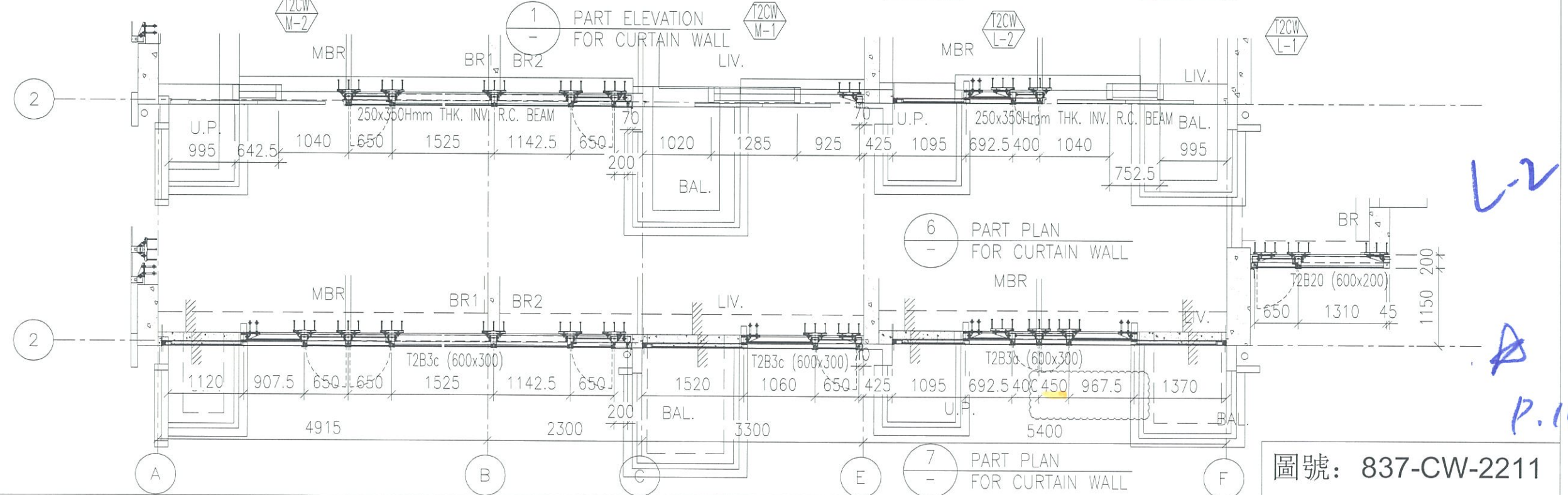
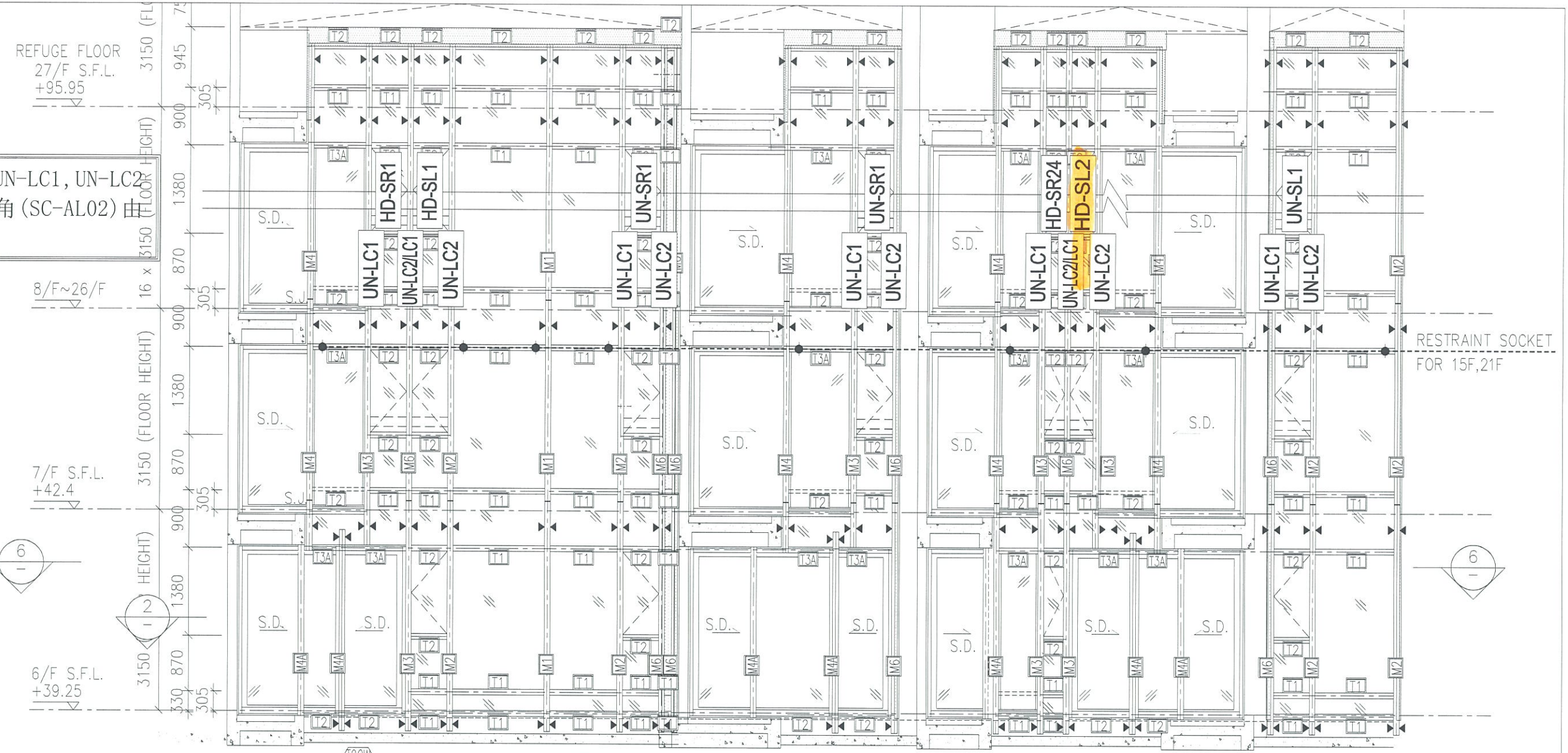

圖號：837-CW-2211

L-2  
A  
P.11

註明：欄河槽UN-LC1, UN-LC2  
底部都配個鋁角(SC-AL02)由  
地盤安裝

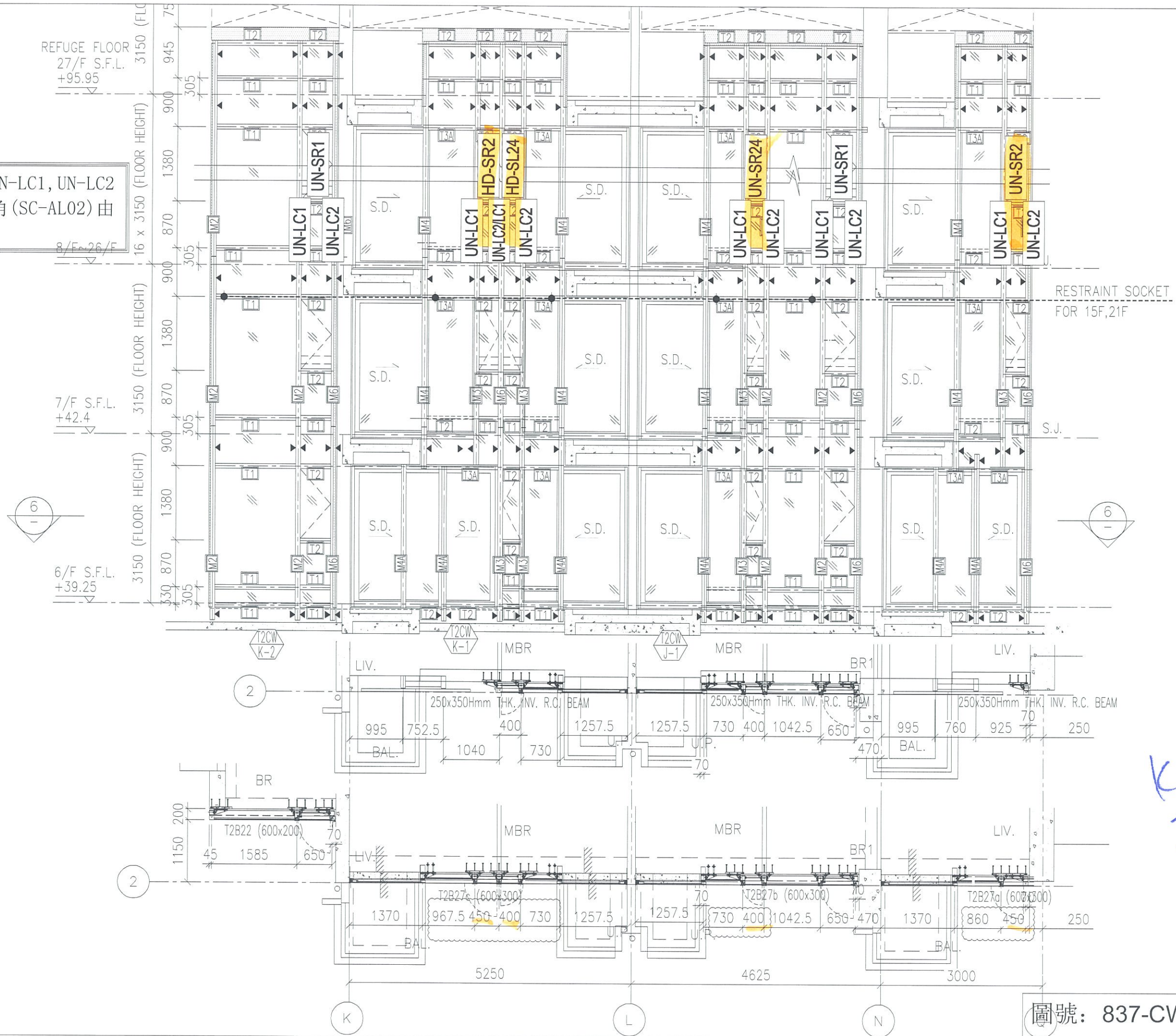

K-1  
J-1  
☆  
P.12

圖號：837-CW-2212

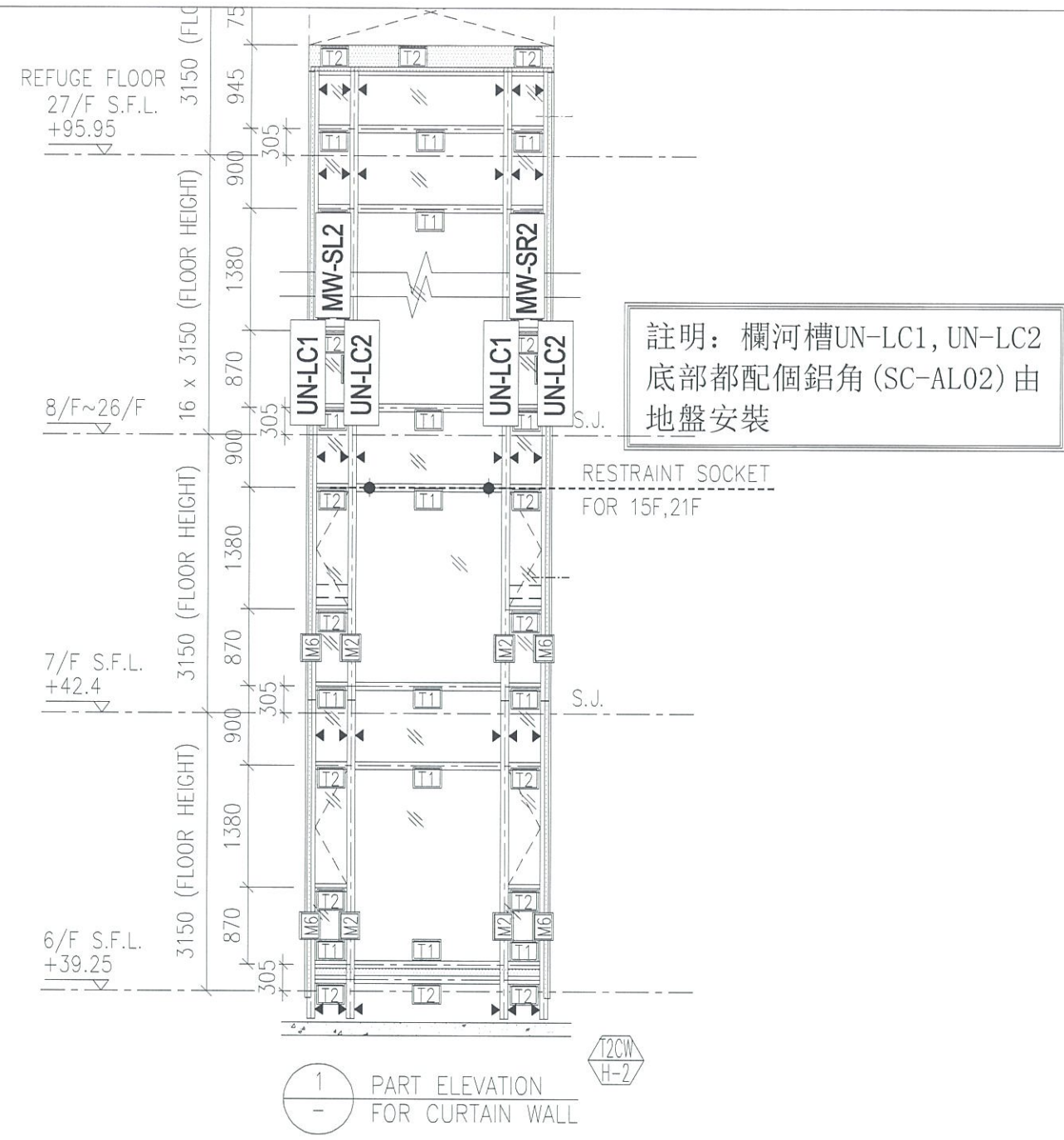

1  
- PART ELEVATION FOR CURTAIN WALL

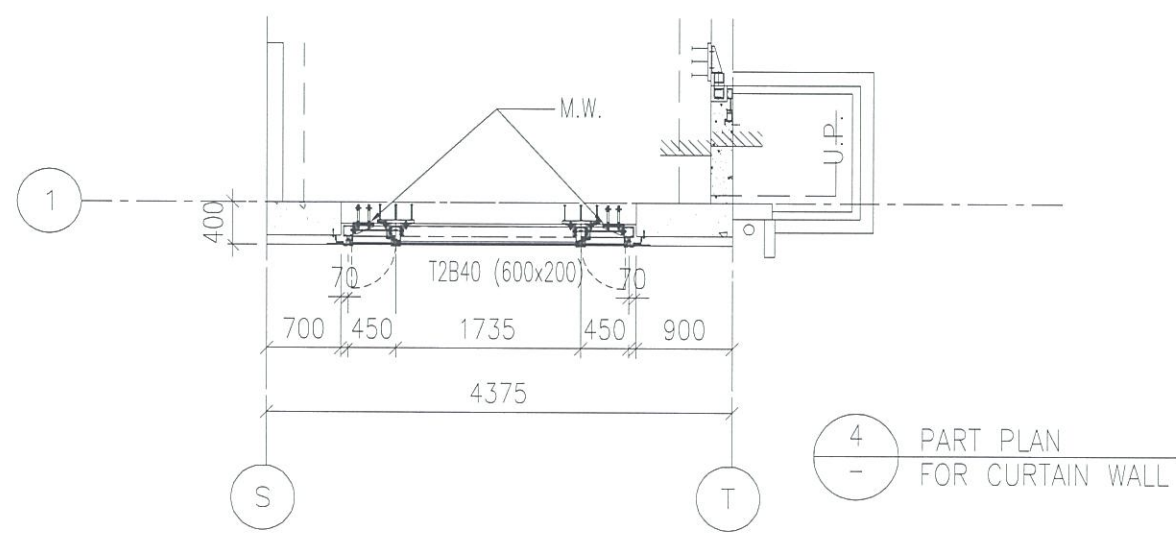

4  
- PART PLAN FOR CURTAIN WALL

圖號： 837-CW-2213

P.13