

工程指示 / 要求簡箋(E.I.)

工程指示編號：EI / 0086 / 1819 修改版次：-
 工程編號：J - 837 工程名稱：觀塘裕民坊
 工程項目：幕牆配件 防火棉兜(樣板層 7-9/F)(T1-T5)
 收件人：Maggie 發件人：Eric Liu 日期：14/01/2019

要求提供 / 確認 事項：

- | | | |
|------------------------------------|-------------------------------------|-------------------------------|
| <input type="checkbox"/> 初步鋁料 B.M. | <input type="checkbox"/> 加工拆圖，然後生產 | <input type="checkbox"/> 尺寸表 |
| <input type="checkbox"/> 正式鋁料 B.M. | <input type="checkbox"/> 技術上資料 / 指示 | <input type="checkbox"/> 報價 |
| <input type="checkbox"/> 配件 B.M. | <input type="checkbox"/> 樣辦或貨品說明書 | <input type="checkbox"/> 分判合約 |
| <input type="checkbox"/> 其他：_____ | | |

內容：

請按加工圖生產防火棉兜送地盤安裝用

因防火棉插有掉棉風險，EI10018C 及 EI0052 已取消棉插，改用棉兜

謝謝！

(2mm 熱浸鋅)

請在 2019/01/21 前完成上列要求。

附：1 頁

以上項目為：

- 原合約工程包 原合約工程加 / 減賬 新工程報價

原因：-

分發東莞各部門：

- 生產技術總監 連附件 技術部 連附件 生產部 連附件 機械設計部 連附件
 採購部 連附件 生產統籌部 連附件
 質檢部 連附件 會計部 連附件 報關組 連附件 其他 楊榮輝 連附件

分發其他分判：

- 王禮秋 連附件

分發香港各部門：

- 行政部 連附件 會計部 連附件 統籌部 連附件 工程部地盤科文 連附件
 採購部 連附件 QS 部 連附件 維修部 連附件 其他 _____ 連附件

傳遞編號：

發件人簽署：

HK0140/19

項目經理簽署：

 美特鋁質 有限公司 MIDI Aluminium Fabricator Ltd.				類別		物料號	
修改				制圖	鞠章芳	2019.1.7	圖號 VE-01 FX-01
日期				復核	謝永林	2019.1.8	數量 見表
				批准			位置

每層數量	層數	合計	後備	總計	使用位置	樓層
45	3	135	6	141	T1	7-9F
41	3	123	6	129	T2	7-9F
38	3	114	6	120	T3	7-9F
40	3	120	6	126	T5	7-9F

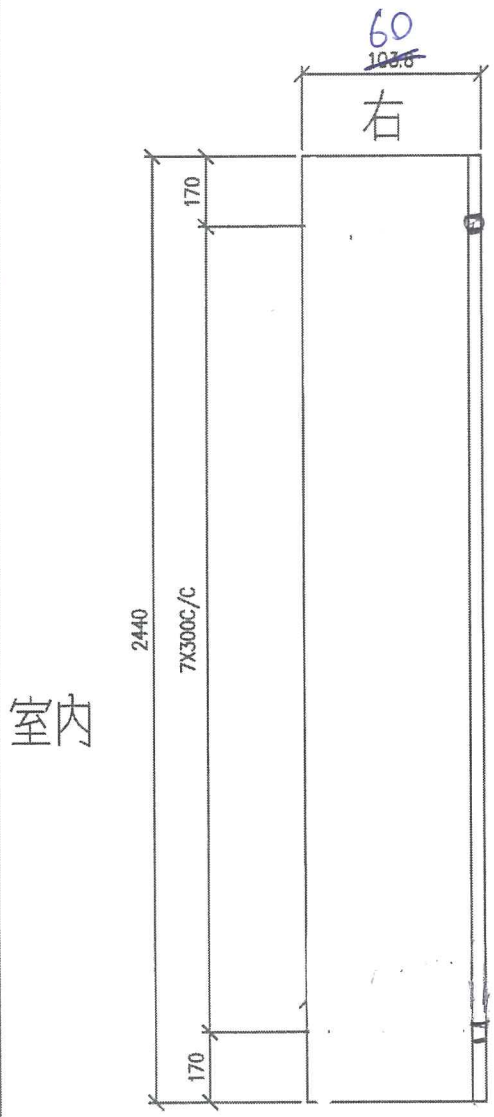

防火棉塊

打膠膠+
#9x1"
圓頭鋼牙

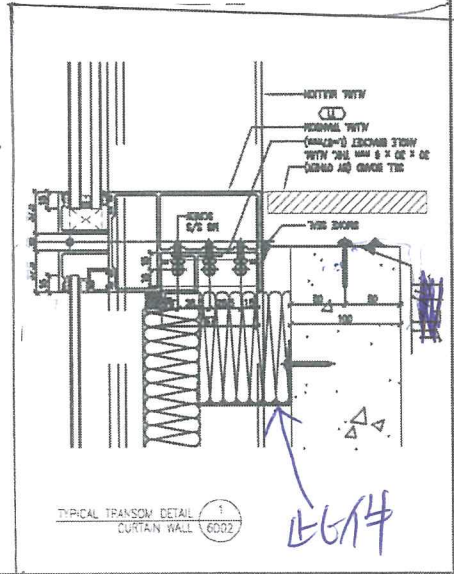
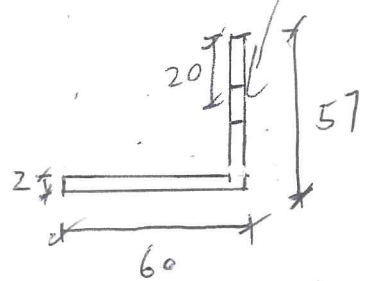

工程號	J-837	地盤	觀塘裕民坊	附 件
名稱	鋁板加工圖	採用		
材料	2mm 熱浸鋅	地盤		
顏色		工廠		

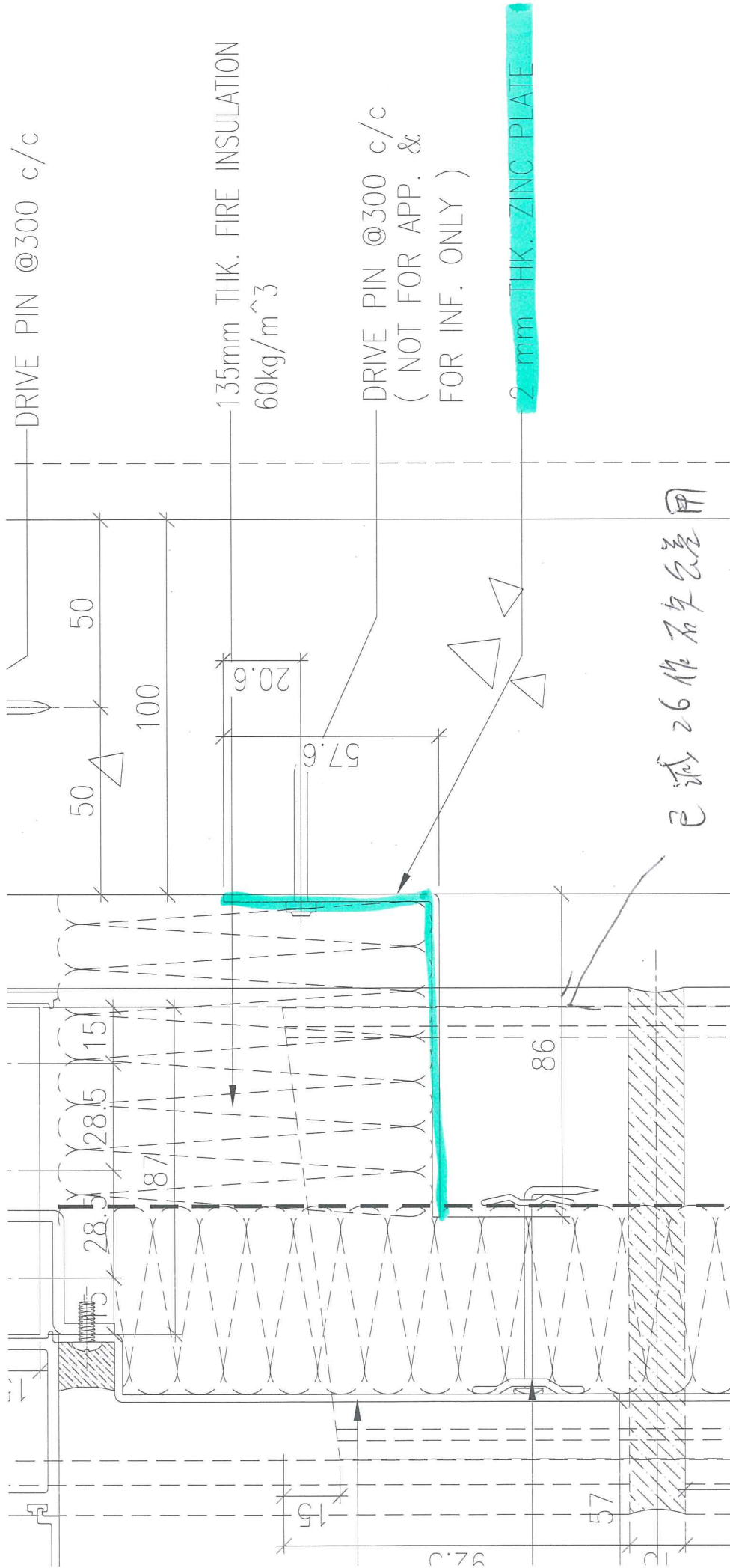

已減26作石夕公差用