

工程指示 / 要求簡箋(E.I.)

工程指示編號：EI / 0048/19

修改版次：-

工程編號：J - 837

工程名稱：觀塘裕民坊

工程項目：幕牆 背板後橫向防水片 (樣板層 7-9/F)

收件人：生統/永林

發件人：Eric Liu

日期：09/01/2019

要求提供 / 確認 事項：

- |                                    |                                     |                               |
|------------------------------------|-------------------------------------|-------------------------------|
| <input type="checkbox"/> 初步鋁料 B.M. | <input type="checkbox"/> 加工拆圖，然後生產  | <input type="checkbox"/> 尺寸表  |
| <input type="checkbox"/> 正式鋁料 B.M. | <input type="checkbox"/> 技術上資料 / 指示 | <input type="checkbox"/> 報價   |
| <input type="checkbox"/> 配件 B.M.   | <input type="checkbox"/> 樣辦或貨品說明書   | <input type="checkbox"/> 分判合約 |
| <input type="checkbox"/> 其他：_____  |                                     |                               |

內容：

請按加工圖生產背板橫向防水片，送地盤安裝用

永林：其餘防水片仍未有，請按 EI0007 及 EI10039 的標示提供拆圖

謝謝！

生統 = 請先生產 T2, A, C, D 單位防水片

請在 2019/01/17 前完成上列要求。

(8/F, 今個星期六, 1月12日到地盤)

附：4頁圖則, 20頁加工圖, 50個位圖

以上項目為：

- 原合約工程包                       原合約工程加 / 減賬                       新工程報價

原因：-

分發東莞各部門：

- ( ) 生產技術總監  連附件    ( ) 技術部  連附件 *謝*    ( ) 生產部  連附件    ( ) 機械設計部  連附件  
 ( ) 採購部  連附件    ( ) 生產統籌部  連附件 *梅*  
 ( ) 質檢部  連附件    ( ) 會計部  連附件    ( ) 報關組  連附件    ( ) 其他 *胡冬雲 楊榮輝*  連附件

分發其他分判：

- ( ) 王禮秋  連附件

分發香港各部門：

- ( ) 行政部  連附件    ( ) 會計部  連附件    ( ) 統籌部  連附件    ( ) 工程部地盤科文  連附件 *火阿哥*  
 ( ) 採購部  連附件    ( ) QS 部  連附件    ( ) 維修部  連附件    ( ) 其他 \_\_\_\_\_  連附件

傳遞編號：

HK 0088/19

發件人簽署：*[Signature]*

項目經理簽署：*[Signature]*

 <b>美特鋁質</b> 有限公司 MIDI Aluminium Fabricator Ltd.	工程號:	J837	鞠章芳	日期:	8/1/2019	送呈:	胡哥
	地盤名稱:	觀塘裕民坊	核對:	謝永林	日期:		副本:
	地盤用鋁板B.M.表	項目類別: 幕牆	批准:		日期:		
	BM編號: 837-CW-M01-S-BP00	修改版次:	總展開面積:	148.33	總V.F.:		

序號	修改內容	鋁板圖號	鋁板名稱	顏色	實用	後備	總數	總重量 (KG)	單件展開面積 (平方米)	總展開面積 (平方米)	單件V.F. (平方米)	總V.F. (平方米)	位置	樓層
1		FSL-01	1.5mm鋁板	絡化	3	0	3	1.170	0.096	0.288	0.000	0.000	T1CW F-2	7F-9F
2		FSL-01	1.5mm鋁板	絡化	3	0	3	1.170	0.096	0.288	0.000	0.000	T1CW A-3	7F-9F
3		FSL-01	1.5mm鋁板	絡化	3	0	3	1.170	0.096	0.288	0.000	0.000	T1CW A-2	7F-9F
4		FSL-01	1.5mm鋁板	絡化	3	0	3	1.170	0.096	0.288	0.000	0.000	T1CW C-1	7F-9F
5		FSL-01	1.5mm鋁板	絡化	3	0	3	1.170	0.096	0.288	0.000	0.000	T1CW M-2	7F-9F
6		FSL-01	1.5mm鋁板	絡化	3	0	3	1.170	0.096	0.288	0.000	0.000	T1CW M-1	7F-9F
7		FSL-01	1.5mm鋁板	絡化	3	0	3	1.170	0.096	0.288	0.000	0.000	T1CW K-2	7F-9F
8		FSL-01	1.5mm鋁板	絡化	3	0	3	1.170	0.096	0.288	0.000	0.000	T1CW K-1	7F-9F
9		FSL-01	1.5mm鋁板	絡化	3	0	3	1.170	0.096	0.288	0.000	0.000	T1CW H-2	7F-9F
10		FSL-01	1.5mm鋁板	絡化	3	0	3	1.170	0.096	0.288	0.000	0.000	T2CWF-2	7F-9F
11		FSL-01	1.5mm鋁板	絡化	3	0	3	1.170	0.096	0.288	0.000	0.000	T2CWF-1	7F-9F
12		FSL-01	1.5mm鋁板	絡化	3	0	3	1.170	0.096	0.288	0.000	0.000	T2CWD-1	7F-9F
13		FSL-01	1.5mm鋁板	絡化	3	0	3	1.170	0.096	0.288	0.000	0.000	T2CWB-2	7F-9F
14		FSL-01	1.5mm鋁板	絡化	3	0	3	1.170	0.096	0.288	0.000	0.000	T2CWN-2	7F-9F
15		FSL-01	1.5mm鋁板	絡化	3	0	3	1.170	0.096	0.288	0.000	0.000	T2CWL-1	7F-9F
16		FSL-01	1.5mm鋁板	絡化	3	0	3	1.170	0.096	0.288	0.000	0.000	T3CW M-2	7F-9F
17		FSL-01	1.5mm鋁板	絡化	3	0	3	1.170	0.096	0.288	0.000	0.000	T3CW K-2	7F-9F
18		FSL-01	1.5mm鋁板	絡化	3	0	3	1.170	0.096	0.288	0.000	0.000	T3CW K-1	7F-9F
19		FSL-01	1.5mm鋁板	絡化	3	0	3	1.170	0.096	0.288	0.000	0.000	T3CW J-1	7F-9F
20		FSL-01	1.5mm鋁板	絡化	3	0	3	1.170	0.096	0.288	0.000	0.000	T3CW H-3	7F-9F
21		FSL-01	1.5mm鋁板	絡化	3	0	3	1.170	0.096	0.288	0.000	0.000	T3CW H-1	7F-9F
22		FSL-01	1.5mm鋁板	絡化	3	0	3	1.170	0.096	0.288	0.000	0.000	T3CW B-2	7F-9F
23		FSL-01	1.5mm鋁板	絡化	3	0	3	1.170	0.096	0.288	0.000	0.000	T5CW M-2	7F-9F
24		FSL-01	1.5mm鋁板	絡化	3	0	3	1.170	0.096	0.288	0.000	0.000	T5CW G-2	7F-9F
25		FSL-01	1.5mm鋁板	絡化	3	0	3	1.170	0.096	0.288	0.000	0.000	T5CW G-1	7F-9F
26		FSL-01	1.5mm鋁板	絡化	3	0	3	1.170	0.096	0.288	0.000	0.000	T5CW E-2	7F-9F

 <b>美特鋁質</b> 有限公司 MIDI Aluminium Fabricator Ltd.	工程號:	J837	鞠章芳	日期:	8/1/2019	送呈:	胡哥
	地盤名稱:	觀塘裕民坊	核對:	謝永林	日期:		副本:
地盤用鋁板B.M.表	項目類別:	幕牆	批准:		日期:		
BM編號: 837-CW-M01-S-BP00	修改版次:		總展開面積:	148.33	總V.F.:		

序號	修改內容	鋁板圖號	鋁板名稱	顏色	實用	後備	總數	總重量 (KG)	單件展開面積 (平方米)	總展開面積 (平方米)	單件V.F. (平方米)	總V.F. (平方米)	位置	樓層
27		FSL-01	1.5mm鋁板	絡化	3	0	3	1.170	0.096	0.288	0.000	0.000	T5CW E-1	7F-9F
28		FSL-01	1.5mm鋁板	絡化	3	0	3	1.170	0.096	0.288	0.000	0.000	T5CW C-1	7F-9F
29		FSL-02	1.5mm鋁板	絡化	3	0	3	0.823	0.067	0.202	0.000	0.000	T1CW H-1	7F-9F
30		FSL-02	1.5mm鋁板	絡化	3	0	3	0.823	0.067	0.202	0.000	0.000	T1CW G-2	7F-9F
31		FSL-02	1.5mm鋁板	絡化	3	0	3	0.823	0.067	0.202	0.000	0.000	T1CW A-1	7F-9F
32		FSL-02	1.5mm鋁板	絡化	3	0	3	0.823	0.067	0.202	0.000	0.000	T1CW B-3	7F-9F
33		FSL-02	1.5mm鋁板	絡化	3	0	3	0.823	0.067	0.202	0.000	0.000	T2CWB-1	7F-9F
34		FSL-02	1.5mm鋁板	絡化	3	0	3	0.823	0.067	0.202	0.000	0.000	T2CWA-2	7F-9F
35		FSL-02	1.5mm鋁板	絡化	3	0	3	0.823	0.067	0.202	0.000	0.000	T2CWM-3	7F-9F
36		FSL-02	1.5mm鋁板	絡化	3	0	3	0.823	0.067	0.202	0.000	0.000	T2CWH-2	7F-9F
37		FSL-02	1.5mm鋁板	絡化	3	0	3	0.823	0.067	0.202	0.000	0.000	T3CW J-2	7F-9F
38		FSL-02	1.5mm鋁板	絡化	3	0	3	0.823	0.067	0.202	0.000	0.000	T3CW B-1	7F-9F
39		FSL-02	1.5mm鋁板	絡化	3	0	3	0.823	0.067	0.202	0.000	0.000	T3CW A-2	7F-9F
40		FSL-02	1.5mm鋁板	絡化	3	0	3	0.823	0.067	0.202	0.000	0.000	T3CW F-2	7F-9F
41		FSL-02	1.5mm鋁板	絡化	3	0	3	0.823	0.067	0.202	0.000	0.000	T5CW A-2	7F-9F
42		FSL-02	1.5mm鋁板	絡化	3	0	3	0.823	0.067	0.202	0.000	0.000	T5CW M-1	7F-9F
43		FSL-02	1.5mm鋁板	絡化	3	0	3	0.823	0.067	0.202	0.000	0.000	T5CW L-2	7F-9F
44		FSL-02	1.5mm鋁板	絡化	3	0	3	0.823	0.067	0.202	0.000	0.000	T5CW H-3	7F-9F
45		FSL-16	1.5mm鋁板	絡化	3	0	3	0.996	0.082	0.245	0.000	0.000	T1CW A-1	7F-9F
46		FS-01	1.5mm鋁板	絡化	9	0	9	3.641	0.100	0.896	0.000	0.000	T1CW G-1	7F-9F
47		FS-01	1.5mm鋁板	絡化	3	0	3	1.214	0.100	0.299	0.000	0.000	T1CW F-2	7F-9F
48		FS-01	1.5mm鋁板	絡化	6	0	6	2.428	0.100	0.597	0.000	0.000	T1CW E-1	7F-9F
49		FS-01	1.5mm鋁板	絡化	3	0	3	1.214	0.100	0.299	0.000	0.000	T1CW D-1	7F-9F
50		FS-01	1.5mm鋁板	絡化	9	0	9	3.641	0.100	0.896	0.000	0.000	T1CW A-2	7F-9F
51		FS-01	1.5mm鋁板	絡化	6	0	6	2.428	0.100	0.597	0.000	0.000	T1CW B-2	7F-9F
52		FS-01	1.5mm鋁板	絡化	6	0	6	2.428	0.100	0.597	0.000	0.000	T1CW C-1	7F-9F

 <b>美特鋁質</b> 有限公司 MIDI Aluminium Fabricator Ltd.	工程號:	J837	鞠章芳	日期:	8/1/2019	送呈:	胡哥
	地盤名稱:	觀塘裕民坊	核對:	謝永林	日期:		副本:
地盤用鋁板B.M.表	項目類別:	幕牆	批准:		日期:		
BM編號: 837-CW-M01-S-BP00	修改版次:		總展開面積:	148.33	總V.F.:		

序號	修改內容	鋁板圖號	鋁板名稱	顏色	實用	後備	總數	總重量 (KG)	單件展開面積 (平方米)	總展開面積 (平方米)	單件V.F. (平方米)	總V.F. (平方米)	位置	樓層
53		FS-01	1.5mm鋁板	絡化	6	0	6	2.428	0.100	0.597	0.000	0.000	T1CW H-2	7F-9F
54		FS-01	1.5mm鋁板	絡化	9	0	9	3.641	0.100	0.896	0.000	0.000	T2CWH-1	7F-9F
55		FS-01	1.5mm鋁板	絡化	6	0	6	2.428	0.100	0.597	0.000	0.000	T2CWC-2	7F-9F
56		FS-01	1.5mm鋁板	絡化	9	0	9	3.641	0.100	0.896	0.000	0.000	T2CWB-2	7F-9F
57		FS-01	1.5mm鋁板	絡化	9	0	9	3.641	0.100	0.896	0.000	0.000	T2CWA-1	7F-9F
58		FS-01	1.5mm鋁板	絡化	9	0	9	3.641	0.100	0.896	0.000	0.000	T2CWM-2	7F-9F
59		FS-01	1.5mm鋁板	絡化	3	0	3	1.214	0.100	0.299	0.000	0.000	T2CWL-2	7F-9F
60		FS-01	1.5mm鋁板	絡化	3	0	3	1.214	0.100	0.299	0.000	0.000	T2CWK-1	7F-9F
61		FS-01	1.5mm鋁板	絡化	6	0	6	2.428	0.100	0.597	0.000	0.000	T3CW F-1	7F-9F
62		FS-01	1.5mm鋁板	絡化	6	0	6	2.428	0.100	0.597	0.000	0.000	T3CW E-1	7F-9F
63		FS-01	1.5mm鋁板	絡化	3	0	3	1.214	0.100	0.299	0.000	0.000	T3CW M-1	7F-9F
64		FS-01	1.5mm鋁板	絡化	3	0	3	1.214	0.100	0.299	0.000	0.000	T3CW H-1	7F-9F
65		FS-01	1.5mm鋁板	絡化	9	0	9	3.641	0.100	0.896	0.000	0.000	T3CW B-2	7F-9F
66		FS-01	1.5mm鋁板	絡化	9	0	9	3.641	0.100	0.896	0.000	0.000	T3CW A-1	7F-9F
67		FS-01	1.5mm鋁板	絡化	6	0	6	2.428	0.100	0.597	0.000	0.000	T5CW N-1	7F-9F
68		FS-01	1.5mm鋁板	絡化	6	0	6	2.428	0.100	0.597	0.000	0.000	T5CW M-2	7F-9F
69		FS-01	1.5mm鋁板	絡化	6	0	6	2.428	0.100	0.597	0.000	0.000	T5CW L-1	7F-9F
70		FS-01	1.5mm鋁板	絡化	6	0	6	2.428	0.100	0.597	0.000	0.000	T5CW H-2	7F-9F
71		FS-01	1.5mm鋁板	絡化	3	0	3	1.214	0.100	0.299	0.000	0.000	T5CW C-1	7F-9F
72		FS-01	1.5mm鋁板	絡化	6	0	6	2.428	0.100	0.597	0.000	0.000	T5CW A-3	7F-9F
73		FS-02	1.5mm鋁板	絡化	3	0	3	0.866	0.071	0.213	0.000	0.000	T1CW E-2	7F-9F
74		FS-02	1.5mm鋁板	絡化	3	0	3	0.866	0.071	0.213	0.000	0.000	T1CW D-1	7F-9F
75		FS-02	1.5mm鋁板	絡化	3	0	3	0.866	0.071	0.213	0.000	0.000	T1CW C-1	7F-9F
76		FS-02	1.5mm鋁板	絡化	3	0	3	0.866	0.071	0.213	0.000	0.000	T1CW M-1	7F-9F
77		FS-02	1.5mm鋁板	絡化	3	0	3	0.866	0.071	0.213	0.000	0.000	T1CW L-2	7F-9F
78		FS-02	1.5mm鋁板	絡化	3	0	3	0.866	0.071	0.213	0.000	0.000	T1CW H-2	7F-9F
79		FS-02	1.5mm鋁板	絡化	3	0	3	0.866	0.071	0.213	0.000	0.000	T2CWH-1	7F-9F
80		FS-02	1.5mm鋁板	絡化	3	0	3	0.866	0.071	0.213	0.000	0.000	T2CWG-2	7F-9F

 <b>美特鋁質</b> 有限公司 MIDI Aluminium Fabricator Ltd.	工程號:	J837	鞠章芳	日期:	8/1/2019	送呈:	胡哥
	地盤名稱:	觀塘裕民坊	核對:	謝永林	日期:		副本:
地盤用鋁板B.M.表	項目類別:	幕牆	批准:		日期:		
BM編號: 837-CW-M01-S-BP00	修改版次:		總展開面積:	148.33	總V.F.:		

序號	修改內容	鋁板圖號	鋁板名稱	顏色	實用	後備	總數	總重量 (KG)	單件展開面積 (平方米)	總展開面積 (平方米)	單件V.F. (平方米)	總V.F. (平方米)	位置	樓層
81		FS-02	1.5mm鋁板	絡化	3	0	3	0.866	0.071	0.213	0.000	0.000	T2CWF-1	7F-9F
82		FS-02	1.5mm鋁板	絡化	3	0	3	0.866	0.071	0.213	0.000	0.000	T2CWE-2	7F-9F
83		FS-02	1.5mm鋁板	絡化	6	0	6	1.732	0.071	0.426	0.000	0.000	T3CW F-1	7F-9F
84		FS-02	1.5mm鋁板	絡化	3	0	3	0.866	0.071	0.213	0.000	0.000	T3CW E-1	7F-9F
85		FS-02	1.5mm鋁板	絡化	3	0	3	0.866	0.071	0.213	0.000	0.000	T3CW M-1	7F-9F
86		FS-02	1.5mm鋁板	絡化	3	0	3	0.866	0.071	0.213	0.000	0.000	T3CW L-2	7F-9F
87		FS-02	1.5mm鋁板	絡化	3	0	3	0.866	0.071	0.213	0.000	0.000	T3CW K-1	7F-9F
88		FS-02	1.5mm鋁板	絡化	3	0	3	0.866	0.071	0.213	0.000	0.000	T3CW J-1	7F-9F
89		FS-02	1.5mm鋁板	絡化	3	0	3	0.866	0.071	0.213	0.000	0.000	T3CW C-2	7F-9F
90		FS-02	1.5mm鋁板	絡化	6	0	6	1.732	0.071	0.426	0.000	0.000	T3CW D-1	7F-9F
91		FS-02	1.5mm鋁板	絡化	6	0	6	1.732	0.071	0.426	0.000	0.000	T3CW G-1	7F-9F
92		FS-02	1.5mm鋁板	絡化	3	0	3	0.866	0.071	0.213	0.000	0.000	T5CW N-1	7F-9F
93		FS-02	1.5mm鋁板	絡化	3	0	3	0.866	0.071	0.213	0.000	0.000	T5CW M-2	7F-9F
94		FS-02	1.5mm鋁板	絡化	3	0	3	0.866	0.071	0.213	0.000	0.000	T5CW L-1	7F-9F
95		FS-02	1.5mm鋁板	絡化	9	0	9	2.598	0.071	0.639	0.000	0.000	T5CWJ K-1	7F-9F
96		FS-02	1.5mm鋁板	絡化	3	0	3	0.866	0.071	0.213	0.000	0.000	T5CW H-2	7F-9F
97		FS-02	1.5mm鋁板	絡化	3	0	3	0.866	0.071	0.213	0.000	0.000	T5CW G-1	7F-9F
98		FS-02	1.5mm鋁板	絡化	3	0	3	0.866	0.071	0.213	0.000	0.000	T5CW F-2	7F-9F
99		FS-02	1.5mm鋁板	絡化	3	0	3	0.866	0.071	0.213	0.000	0.000	T5CW E-1	7F-9F
100		FS-02	1.5mm鋁板	絡化	3	0	3	0.866	0.071	0.213	0.000	0.000	T5CW D-2	7F-9F
101		FS-02	1.5mm鋁板	絡化	3	0	3	0.866	0.071	0.213	0.000	0.000	T5CW C-1	7F-9F
102		FS-02	1.5mm鋁板	絡化	6	0	6	1.732	0.071	0.426	0.000	0.000	T5CW A-3	7F-9F
103		FS-10	1.5mm鋁板	絡化	3	0	3	0.779	0.064	0.192	0.000	0.000	T2CWL-2	7F-9F
104		FS-16	1.5mm鋁板	絡化	3	0	3	1.040	0.085	0.256	0.000	0.000	T5CW A-1	7F-9F
105		FS-20	1.5mm鋁板	絡化	3	0	3	0.744	0.061	0.183	0.000	0.000	T5CW JK-1	7F-9F
106		FS-25	1.5mm鋁板	絡化	3	0	3	0.823	0.067	0.202	0.000	0.000	T2CWK-1	7F-9F
107		FS-25	1.5mm鋁板	絡化	3	0	3	0.823	0.067	0.202	0.000	0.000	T2CWJ-1	7F-9F

 <b>美特鋁質</b> 有限公司 MIDI Aluminium Fabricator Ltd.	工程號:	J837	鞠章芳	日期:	8/1/2019	送呈:	胡哥
	地盤名稱:	觀塘裕民坊	核對:	謝永林	日期:		副本:
地盤用鋁板B.M.表	項目類別:	幕牆	批准:		日期:		
BM編號: 837-CW-M01-S-BP00	修改版次:		總展開面積:	148.33	總V.F.:		

序號	修改內容	鋁板圖號	鋁板名稱	顏色	實用	後備	總數	總重量 (KG)	單件展開面積 (平方米)	總展開面積 (平方米)	單件V.F. (平方米)	總V.F. (平方米)	位置	樓層
108		FS-30	1.5mm鋁板	絡化	3	0	3	0.649	0.053	0.160	0.000	0.000	T1CW K-1	7F-9F
109		FS-30	1.5mm鋁板	絡化	3	0	3	0.649	0.053	0.160	0.000	0.000	T1CW J-2	7F-9F
110		FSR-01	1.5mm鋁板	絡化	6	0	6	2.835	0.116	0.697	0.000	0.000	T1CW D-1	7F-9F
111		FSR-01	1.5mm鋁板	絡化	3	0	3	1.417	0.116	0.349	0.000	0.000	T1CW B-2	7F-9F
112		FSR-01	1.5mm鋁板	絡化	3	0	3	1.417	0.116	0.349	0.000	0.000	T1CW L-2	7F-9F
113		FSR-01	1.5mm鋁板	絡化	3	0	3	1.417	0.116	0.349	0.000	0.000	T1CW L-1	7F-9F
114		FSR-01	1.5mm鋁板	絡化	3	0	3	1.417	0.116	0.349	0.000	0.000	T1CW J-2	7F-9F
115		FSR-01	1.5mm鋁板	絡化	3	0	3	1.417	0.116	0.349	0.000	0.000	T1CW J-1	7F-9F
116		FSR-01	1.5mm鋁板	絡化	6	0	6	2.835	0.116	0.697	0.000	0.000	T2CWG-2	7F-9F
117		FSR-01	1.5mm鋁板	絡化	3	0	3	1.417	0.116	0.349	0.000	0.000	T2CWE-2	7F-9F
118		FSR-01	1.5mm鋁板	絡化	3	0	3	1.417	0.116	0.349	0.000	0.000	T2CWE-1	7F-9F
119		FSR-01	1.5mm鋁板	絡化	3	0	3	1.417	0.116	0.349	0.000	0.000	T2CWC-1	7F-9F
120		FSR-01	1.5mm鋁板	絡化	3	0	3	1.417	0.116	0.349	0.000	0.000	T2CWA-1	7F-9F
121		FSR-01	1.5mm鋁板	絡化	3	0	3	1.417	0.116	0.349	0.000	0.000	T2CWN-2	7F-9F
122		FSR-01	1.5mm鋁板	絡化	3	0	3	1.417	0.116	0.349	0.000	0.000	T2CWM-1	7F-9F
123		FSR-01	1.5mm鋁板	絡化	3	0	3	1.417	0.116	0.349	0.000	0.000	T2CWK-2	7F-9F
124		FSR-01	1.5mm鋁板	絡化	6	0	6	2.835	0.116	0.697	0.000	0.000	T2CWJ-1	7F-9F
125		FSR-01	1.5mm鋁板	絡化	3	0	3	1.417	0.116	0.349	0.000	0.000	T3CW E-1	7F-9F
126		FSR-01	1.5mm鋁板	絡化	3	0	3	1.417	0.116	0.349	0.000	0.000	T3CW L-2	7F-9F
127		FSR-01	1.5mm鋁板	絡化	3	0	3	1.417	0.116	0.349	0.000	0.000	T3CW L-1	7F-9F
128		FSR-01	1.5mm鋁板	絡化	3	0	3	1.417	0.116	0.349	0.000	0.000	T3CW C-2	7F-9F
129		FSR-01	1.5mm鋁板	絡化	3	0	3	1.417	0.116	0.349	0.000	0.000	T3CW C-1	7F-9F
130		FSR-01	1.5mm鋁板	絡化	3	0	3	1.417	0.116	0.349	0.000	0.000	T3CW A-1	7F-9F
131		FSR-01	1.5mm鋁板	絡化	3	0	3	1.417	0.116	0.349	0.000	0.000	T5CW N-1	7F-9F
132		FSR-01	1.5mm鋁板	絡化	3	0	3	1.417	0.116	0.349	0.000	0.000	T5CW L-1	7F-9F
133		FSR-01	1.5mm鋁板	絡化	3	0	3	1.417	0.116	0.349	0.000	0.000	T5CW H-1	7F-9F
134		FSR-01	1.5mm鋁板	絡化	3	0	3	1.417	0.116	0.349	0.000	0.000	T5CW F-2	7F-9F

 <b>美特鋁質</b> 有限公司 MIDI Aluminium Fabricator Ltd.	工程號:	J837	鞠章芳	日期:	8/1/2019	送呈:	胡哥
	地盤名稱:	觀塘裕民坊	核對:	謝永林	日期:		副本:
地盤用鋁板B.M.表	項目類別:	幕牆	批准:		日期:		
BM編號: 837-CW-M01-S-BP00	修改版次:		總展開面積:	148.33	總V.F.:		

序號	修改內容	鋁板圖號	鋁板名稱	顏色	實用	後備	總數	總重量 (KG)	單件展開面積 (平方米)	總展開面積 (平方米)	單件V.F. (平方米)	總V.F. (平方米)	位置	樓層
135		FSR-01	1.5mm鋁板	絡化	3	0	3	1.417	0.116	0.349	0.000	0.000	T5CW F-1	7F-9F
136		FSR-01	1.5mm鋁板	絡化	3	0	3	1.417	0.116	0.349	0.000	0.000	T5CW D-2	7F-9F
137		FSR-01	1.5mm鋁板	絡化	3	0	3	1.417	0.116	0.349	0.000	0.000	T5CW D-1	7F-9F
138		FSR-02	1.5mm鋁板	絡化	3	0	3	1.069	0.088	0.263	0.000	0.000	T1CW H-1	7F-9F
139		FSR-02	1.5mm鋁板	絡化	3	0	3	1.069	0.088	0.263	0.000	0.000	T1CW G-2	7F-9F
140		FSR-02	1.5mm鋁板	絡化	3	0	3	1.069	0.088	0.263	0.000	0.000	T1CW E-2	7F-9F
141		FSR-02	1.5mm鋁板	絡化	3	0	3	1.069	0.088	0.263	0.000	0.000	T1CW A-1	7F-9F
142		FSR-02	1.5mm鋁板	絡化	3	0	3	1.069	0.088	0.263	0.000	0.000	T1CW B-3	7F-9F
143		FSR-02	1.5mm鋁板	絡化	3	0	3	1.069	0.088	0.263	0.000	0.000	T2CWB-1	7F-9F
144		FSR-02	1.5mm鋁板	絡化	3	0	3	1.069	0.088	0.263	0.000	0.000	T2CWA-2	7F-9F
145		FSR-02	1.5mm鋁板	絡化	3	0	3	1.069	0.088	0.263	0.000	0.000	T2CWN-1	7F-9F
146		FSR-02	1.5mm鋁板	絡化	3	0	3	1.069	0.088	0.263	0.000	0.000	T2CWM-3	7F-9F
147		FSR-02	1.5mm鋁板	絡化	3	0	3	1.069	0.088	0.263	0.000	0.000	T2CWH-2	7F-9F
148		FSR-02	1.5mm鋁板	絡化	3	0	3	1.069	0.088	0.263	0.000	0.000	T3CW B-1	7F-9F
149		FSR-02	1.5mm鋁板	絡化	3	0	3	1.069	0.088	0.263	0.000	0.000	T3CW A-2	7F-9F
150		FSR-02	1.5mm鋁板	絡化	3	0	3	1.069	0.088	0.263	0.000	0.000	T3CW F-2	7F-9F
151		FSR-02	1.5mm鋁板	絡化	3	0	3	1.069	0.088	0.263	0.000	0.000	T5CW A-2	7F-9F
152		FSR-02	1.5mm鋁板	絡化	3	0	3	1.069	0.088	0.263	0.000	0.000	T5CW M-1	7F-9F
153		FSR-02	1.5mm鋁板	絡化	3	0	3	1.069	0.088	0.263	0.000	0.000	T5CW L-2	7F-9F
154		FSR-02	1.5mm鋁板	絡化	3	0	3	1.069	0.088	0.263	0.000	0.000	T5CW H-3	7F-9F
155		FSR-10	1.5mm鋁板	絡化	3	0	3	0.983	0.081	0.242	0.000	0.000	T1CW F-2	7F-9F
156		FSR-16	1.5mm鋁板	絡化	3	0	3	1.243	0.102	0.306	0.000	0.000	T2CW-M-3	7F-9F
157		FSR-16	1.5mm鋁板	絡化	3	0	3	1.243	0.102	0.306	0.000	0.000	T3CW F-2	7F-9F
158		FSR-29	1.5mm鋁板	絡化	3	0	3	2.156	0.177	0.530	0.000	0.000	T1CW G-1	7F-9F
159		FSL-107	1.5mm鋁板	絡化	3	0	3	1.353	0.111	0.333	0.000	0.000	T1CW E-2	7F-9F
160		FSL-129	1.5mm鋁板	絡化	3	0	3	1.070	0.088	0.263	0.000	0.000	T1W J-2	7F-9F
161		FSL-216	1.5mm鋁板	絡化	3	0	3	2.101	0.172	0.517	0.000	0.000	T2CW-M-3	7F-9F

 <b>美特鋁質</b> 有限公司 MIDI Aluminium Fabricator Ltd.	工程號:	J837	鞠章芳	日期:	8/1/2019	送呈:	胡哥
	地盤名稱:	觀塘裕民坊	核對:	謝永林	日期:		副本:
地盤用鋁板B.M.表	項目類別:	幕牆	批准:	日期:			
BM編號: 837-CW-M01-S-BP00	修改版次:		總展開面積:	148.33	總V.F.:		

序號	修改內容	鋁板圖號	鋁板名稱	顏色	實用	後備	總數	總重量 (KG)	單件展開面積 (平方米)	總展開面積 (平方米)	單件V.F. (平方米)	總V.F. (平方米)	位置	樓層
162		FSL-221	1.5mm鋁板	絡化	3	0	3	2.796	0.229	0.688	0.000	0.000	T2CW-K-2	7F-9F
163		FSL-301	1.5mm鋁板	絡化	3	0	3	1.966	0.161	0.484	0.000	0.000	T3CW F-1	7F-9F
164		FSL-306	1.5mm鋁板	絡化	3	0	3	1.753	0.144	0.431	0.000	0.000	T3CW E-1	7F-9F
165		FSL-307	1.5mm鋁板	絡化	3	0	3	1.983	0.163	0.488	0.000	0.000	T3CW M-1	7F-9F
166		FSL-321	1.5mm鋁板	絡化	3	0	3	2.188	0.179	0.538	0.000	0.000	T3CW F-2	7F-9F
167		FSL-503	1.5mm鋁板	絡化	3	0	3	1.636	0.134	0.402	0.000	0.000	T5CW N-1	7F-9F
168		FSL-511	1.5mm鋁板	絡化	3	0	3	1.444	0.118	0.355	0.000	0.000	T5CW L-1	7F-9F
169		FSL-528	1.5mm鋁板	絡化	3	0	3	1.418	0.116	0.349	0.000	0.000	T5CW C-1	7F-9F
170		FS-101	1.5mm鋁板	絡化	3	0	3	3.057	0.251	0.752	0.000	0.000	T1CW H-1	7F-9F
171		FS-102	1.5mm鋁板	絡化	3	0	3	3.057	0.251	0.752	0.000	0.000	T1CW G-2	7F-9F
172		FS-103	1.5mm鋁板	絡化	3	0	3	2.735	0.224	0.673	0.000	0.000	T1CW G-1	7F-9F
173		FS-104	1.5mm鋁板	絡化	3	0	3	2.070	0.170	0.509	0.000	0.000	T1CW G-1	7F-9F
174		FS-105	1.5mm鋁板	絡化	3	0	3	2.966	0.243	0.730	0.000	0.000	T1CW F-2	7F-9F
175		FS-108	1.5mm鋁板	絡化	3	0	3	3.005	0.246	0.739	0.000	0.000	T1CW E-2	7F-9F
176		FS-110	1.5mm鋁板	絡化	3	0	3	1.492	0.122	0.367	0.000	0.000	T1CW D-1	7F-9F
177		FS-111	1.5mm鋁板	絡化	3	0	3	1.896	0.156	0.467	0.000	0.000	T1CW A-2	7F-9F
178		FS-112	1.5mm鋁板	絡化	3	0	3	2.735	0.224	0.673	0.000	0.000	T1CW A-2	7F-9F
179		FS-113	1.5mm鋁板	絡化	3	0	3	2.735	0.224	0.673	0.000	0.000	T1CW A-2	7F-9F
180		FS-114	1.5mm鋁板	絡化	3	0	3	3.405	0.279	0.838	0.000	0.000	T1CW A-1	7F-9F
181		FS-130	1.5mm鋁板	絡化	3	0	3	2.449	0.201	0.602	0.000	0.000	T1CW B-3	7F-9F
182		FS-117	1.5mm鋁板	絡化	3	0	3	3.561	0.292	0.876	0.000	0.000	T1CW B-2	7F-9F
183		FS-118	1.5mm鋁板	絡化	3	0	3	2.983	0.245	0.734	0.000	0.000	T1CW B-2	7F-9F
184		FS-120	1.5mm鋁板	絡化	3	0	3	2.201	0.180	0.541	0.000	0.000	T1CW C-1	7F-9F
185		FS-121	1.5mm鋁板	絡化	3	0	3	2.735	0.224	0.673	0.000	0.000	T1CW C-1	7F-9F
186		FS-122	1.5mm鋁板	絡化	3	0	3	2.027	0.166	0.499	0.000	0.000	T1CW M-1	7F-9F
187		FS-123	1.5mm鋁板	絡化	3	0	3	2.027	0.166	0.499	0.000	0.000	T1CW L-2	7F-9F
188		FS-124	1.5mm鋁板	絡化	3	0	3	2.027	0.166	0.499	0.000	0.000	T1CW K-1	7F-9F
189		FS-125	1.5mm鋁板	絡化	3	0	3	2.027	0.166	0.499	0.000	0.000	T1CW J-2	7F-9F

 <b>美特鋁質</b> 有限公司 MIDI Aluminium Fabricator Ltd.	工程號:	J837	鞠章芳	日期:	8/1/2019	送呈:	胡哥
	地盤名稱:	觀塘裕民坊	核對:	謝永林	日期:		副本:
地盤用鋁板B.M.表	項目類別:	幕牆	批准:		日期:		
BM編號: 837-CW-M01-S-BP00	修改版次:		總展開面積:	148.33	總V.F.:		

序號	修改內容	鋁板圖號	鋁板名稱	顏色	實用	後備	總數	總重量 (KG)	單件展開面積 (平方米)	總展開面積 (平方米)	單件V.F. (平方米)	總V.F. (平方米)	位置	樓層
190		FS-126	1.5mm鋁板	絡化	3	0	3	2.070	0.170	0.509	0.000	0.000	T1CW H-2	7F-9F
191		FS-127	1.5mm鋁板	絡化	3	0	3	2.735	0.224	0.673	0.000	0.000	T1CW H-2	7F-9F
192		FS-201	1.5mm鋁板	絡化	3	0	3	2.735	0.224	0.673	0.000	0.000	T2CW-H-1	7F-9F
193		FS-202	1.5mm鋁板	絡化	3	0	3	2.735	0.224	0.673	0.000	0.000	T2CW-H-1	7F-9F
194		FS-203	1.5mm鋁板	絡化	3	0	3	2.027	0.166	0.499	0.000	0.000	T2CW-G-2	7F-9F
195		FS-204	1.5mm鋁板	絡化	3	0	3	2.027	0.166	0.499	0.000	0.000	T2CW-F-1	7F-9F
196		FS-205	1.5mm鋁板	絡化	3	0	3	2.027	0.166	0.499	0.000	0.000	T2CW-E-2	7F-9F
197		FS-206	1.5mm鋁板	絡化	3	0	3	2.483	0.204	0.611	0.000	0.000	T2CW-C-2	7F-9F
198		FS-207	1.5mm鋁板	絡化	3	0	3	2.483	0.204	0.611	0.000	0.000	T2CW-C-2	7F-9F
199		FS-208	1.5mm鋁板	絡化	3	0	3	2.070	0.170	0.509	0.000	0.000	T2CW-B-2	7F-9F
200		FS-209	1.5mm鋁板	絡化	3	0	3	2.735	0.224	0.673	0.000	0.000	T2CW-B-2	7F-9F
201		FS-210	1.5mm鋁板	絡化	3	0	3	3.101	0.254	0.763	0.000	0.000	T2CW-B-1	7F-9F
202		FS-211	1.5mm鋁板	絡化	3	0	3	3.101	0.254	0.763	0.000	0.000	T2CW-A-2	7F-9F
203		FS-212	1.5mm鋁板	絡化	3	0	3	2.735	0.224	0.673	0.000	0.000	T2CW-A-1	7F-9F
204		FS-213	1.5mm鋁板	絡化	3	0	3	2.070	0.170	0.509	0.000	0.000	T2CW-A-1	7F-9F
205		FS-214	1.5mm鋁板	絡化	3	0	3	3.140	0.257	0.772	0.000	0.000	T2CW-N-2	7F-9F
206		FS-215	1.5mm鋁板	絡化	3	0	3	2.027	0.166	0.499	0.000	0.000	T2CW-N-2	7F-9F
207		FS-217	1.5mm鋁板	絡化	3	0	3	3.144	0.258	0.773	0.000	0.000	T2CW-M-3	7F-9F
208		FS-218	1.5mm鋁板	絡化	3	0	3	2.735	0.224	0.673	0.000	0.000	T2CW-M-2	7F-9F
209		FS-219	1.5mm鋁板	絡化	3	0	3	2.070	0.170	0.509	0.000	0.000	T2CW-M-2	7F-9F
210		FS-222	1.5mm鋁板	絡化	3	0	3	1.896	0.156	0.467	0.000	0.000	T2CW-J-1	7F-9F
211		FS-223	1.5mm鋁板	絡化	3	0	3	3.101	0.254	0.763	0.000	0.000	T2CW-H-2	7F-9F
212		FS-302	1.5mm鋁板	絡化	3	0	3	2.735	0.224	0.673	0.000	0.000	T3CW F-1	7F-9F
213		FS-303	1.5mm鋁板	絡化	3	0	3	2.735	0.224	0.673	0.000	0.000	T3CW F-1	7F-9F
214		FS-304	1.5mm鋁板	絡化	3	0	3	2.735	0.224	0.673	0.000	0.000	T3CW E-1	7F-9F
215		FS-305	1.5mm鋁板	絡化	3	0	3	2.070	0.170	0.509	0.000	0.000	T3CW E-1	7F-9F
216		FS-309	1.5mm鋁板	絡化	3	0	3	2.027	0.166	0.499	0.000	0.000	T3CW L-2	7F-9F

 <b>美特鋁質</b> 有限公司 MIDI Aluminium Fabricator Ltd.	工程號:	J837	鞠章芳	日期:	8/1/2019	送呈:	胡哥
	地盤名稱:	觀塘裕民坊	核對:	謝永林	日期:		副本:
	地盤用鋁板B.M.表	項目類別: 幕牆	批准:		日期:		
	BM編號: 837-CW-M01-S-BP00	修改版次:	總展開面積:	148.33	總V.F.:		

序號	修改內容	鋁板圖號	鋁板名稱	顏色	實用	後備	總數	總重量 (KG)	單件展開面積 (平方米)	總展開面積 (平方米)	單件V.F. (平方米)	總V.F. (平方米)	位置	樓層
217		FS-310	1.5mm鋁板	絡化	3	0	3	2.027	0.166	0.499	0.000	0.000	T3CW K-1	7F-9F
218		FS-311	1.5mm鋁板	絡化	3	0	3	1.896	0.156	0.467	0.000	0.000	T3CW J-1	7F-9F
219		FS-313	1.5mm鋁板	絡化	3	0	3	1.896	0.156	0.467	0.000	0.000	T3CW H-1	7F-9F
220		FS-314	1.5mm鋁板	絡化	3	0	3	2.027	0.166	0.499	0.000	0.000	T3CW C-2	7F-9F
221		FS-315	1.5mm鋁板	絡化	3	0	3	2.070	0.170	0.509	0.000	0.000	T3CW B-2	7F-9F
222		FS-316	1.5mm鋁板	絡化	3	0	3	2.735	0.224	0.673	0.000	0.000	T3CW B-2	7F-9F
223		FS-317	1.5mm鋁板	絡化	3	0	3	2.796	0.229	0.688	0.000	0.000	T3CW B-1	7F-9F
224		FS-318	1.5mm鋁板	絡化	3	0	3	2.796	0.229	0.688	0.000	0.000	T3CW A-2	7F-9F
225		FS-319	1.5mm鋁板	絡化	3	0	3	2.735	0.224	0.673	0.000	0.000	T3CW A-1	7F-9F
226		FS-320	1.5mm鋁板	絡化	3	0	3	2.070	0.170	0.509	0.000	0.000	T3CW A-1	7F-9F
227		FS-322	1.5mm鋁板	絡化	3	0	3	2.362	0.194	0.581	0.000	0.000	T3CW F-2	7F-9F
228		FS-501	1.5mm鋁板	絡化	3	0	3	3.075	0.252	0.756	0.000	0.000	T5CW A-2	7F-9F
229		FS-504	1.5mm鋁板	絡化	3	0	3	2.735	0.224	0.673	0.000	0.000	T5CW N-1	7F-9F
230		FS-505	1.5mm鋁板	絡化	3	0	3	2.201	0.180	0.541	0.000	0.000	T5CW N-1	7F-9F
231		FS-506	1.5mm鋁板	絡化	3	0	3	2.201	0.180	0.541	0.000	0.000	T5CW M-2	7F-9F
232		FS-507	1.5mm鋁板	絡化	3	0	3	2.735	0.224	0.673	0.000	0.000	T5CW M-2	7F-9F
233		FS-509	1.5mm鋁板	絡化	3	0	3	2.709	0.222	0.667	0.000	0.000	T5CW M-1	7F-9F
234		FS-510	1.5mm鋁板	絡化	3	0	3	2.709	0.222	0.667	0.000	0.000	T5CW L-2	7F-9F
235		FS-512	1.5mm鋁板	絡化	3	0	3	2.731	0.224	0.672	0.000	0.000	T5CW L-1	7F-9F
236		FS-513	1.5mm鋁板	絡化	3	0	3	2.205	0.181	0.542	0.000	0.000	T5CW L-1	7F-9F
237		FS-515	1.5mm鋁板	絡化	3	0	3	1.201	0.098	0.295	0.000	0.000	T5CW JK-1	7F-9F
238		FS-517	1.5mm鋁板	絡化	3	0	3	3.014	0.247	0.741	0.000	0.000	T5CW H-3	7F-9F
239		FS-518	1.5mm鋁板	絡化	3	0	3	2.735	0.224	0.673	0.000	0.000	T5CW H-2	7F-9F
240		FS-519	1.5mm鋁板	絡化	3	0	3	2.201	0.180	0.541	0.000	0.000	T5CW H-2	7F-9F
241		FS-520	1.5mm鋁板	絡化	3	0	3	1.896	0.156	0.467	0.000	0.000	T5CW G-1	7F-9F
242		FS-521	1.5mm鋁板	絡化	3	0	3	2.027	0.166	0.499	0.000	0.000	T5CW F-2	7F-9F
243		FS-522	1.5mm鋁板	絡化	3	0	3	2.027	0.166	0.499	0.000	0.000	T5CW E-1	7F-9F
244		FS-523	1.5mm鋁板	絡化	3	0	3	2.027	0.166	0.499	0.000	0.000	T5CW D-2	7F-9F

 <b>美特鋁質</b> 有限公司 MIDI Aluminium Fabricator Ltd.	工程號:	J837	鞠章芳	日期:	8/1/2019	送呈:	胡哥
	地盤名稱:	觀塘裕民坊	核對:	謝永林	日期:		副本:
地盤用鋁板B.M.表	項目類別:	幕牆	批准:	日期:			
BM編號: 837-CW-M01-S-BP00	修改版次:		總展開面積:	148.33	總V.F.:		

序號	修改內容	鋁板圖號	鋁板名稱	顏色	實用	後備	總數	總重量 (KG)	單件展開面積 (平方米)	總展開面積 (平方米)	單件V.F. (平方米)	總V.F. (平方米)	位置	樓層
245		FS-524	1.5mm鋁板	絡化	3	0	3	2.101	0.172	0.517	0.000	0.000	T5CW C-1	7F-9F
246		FS-525	1.5mm鋁板	絡化	3	0	3	2.835	0.233	0.698	0.000	0.000	T5CW A-3	7F-9F
247		FS-526	1.5mm鋁板	絡化	3	0	3	2.835	0.233	0.698	0.000	0.000	T5CW A-3	7F-9F
248		FSR-106	1.5mm鋁板	絡化	3	0	3	2.100	0.172	0.517	0.000	0.000	T1CW F-2	7F-9F
249		FSR-109	1.5mm鋁板	絡化	3	0	3	3.230	0.265	0.795	0.000	0.000	T1CW E-1	7F-9F
250		FSR-115	1.5mm鋁板	絡化	3	0	3	2.026	0.166	0.498	0.000	0.000	T1CW A-1	7F-9F
251		FSR-128	1.5mm鋁板	絡化	3	0	3	1.317	0.108	0.324	0.000	0.000	T1CW K-1	7F-9F
252		FSR-220	1.5mm鋁板	絡化	3	0	3	2.565	0.210	0.631	0.000	0.000	T2CW-L-1	7F-9F
253		FSR-308	1.5mm鋁板	絡化	3	0	3	1.622	0.133	0.399	0.000	0.000	T3CW M-1	7F-9F
254		FSR-502	1.5mm鋁板	絡化	3	0	3	2.695	0.221	0.663	0.000	0.000	T5CW A-1	7F-9F
255		FSR-508	1.5mm鋁板	絡化	3	0	3	2.213	0.181	0.544	0.000	0.000	T5CW M-2	7F-9F
256		FSR-514	1.5mm鋁板	絡化	3	0	3	1.404	0.115	0.345	0.000	0.000	T5CW JK-1	7F-9F
257		FSR-516	1.5mm鋁板	絡化	3	0	3	1.552	0.127	0.382	0.000	0.000	T5CW JK-1	7F-9F
258		FSR-527	1.5mm鋁板	絡化	3	0	3	2.213	0.181	0.544	0.000	0.000	T5CW A-3	7F-9F
259	取消	FSL-28	1.5mm鋁板	絡化	0	0	0	0.000	0.032	0.000	0.000	0.000	T1CW D-1	7F-9F
260	取消	FSL-28	1.5mm鋁板	絡化	0	0	0	0.000	0.032	0.000	0.000	0.000	T1CW C-1	7F-9F
261	取消	FSL-28	1.5mm鋁板	絡化	0	0	0	0.000	0.032	0.000	0.000	0.000	T1CW H-2	7F-9F
262	取消	FSL-28	1.5mm鋁板	絡化	0	0	0	0.000	0.032	0.000	0.000	0.000	T2CWC-2	7F-9F
263	取消	FSL-28	1.5mm鋁板	絡化	0	0	0	0.000	0.032	0.000	0.000	0.000	T2CWB-2	7F-9F
264	取消	FSL-28	1.5mm鋁板	絡化	0	0	0	0.000	0.032	0.000	0.000	0.000	T3CW B-2	7F-9F
265	取消	FSL-28	1.5mm鋁板	絡化	0	0	0	0.000	0.032	0.000	0.000	0.000	T5CW M-2	7F-9F
266	取消	FSL-28	1.5mm鋁板	絡化	0	0	0	0.000	0.032	0.000	0.000	0.000	T5CW C-1	7F-9F
267	取消	FSL-28a	1.5mm鋁板	絡化	0	0	0	0.000	0.032	0.000	0.000	0.000	T1CW D-1	7F-9F
268	取消	FSL-28a	1.5mm鋁板	絡化	0	0	0	0.000	0.032	0.000	0.000	0.000	T1CW C-1	7F-9F
269	取消	FSL-28a	1.5mm鋁板	絡化	0	0	0	0.000	0.032	0.000	0.000	0.000	T1CW H-2	7F-9F
270	取消	FSL-28a	1.5mm鋁板	絡化	0	0	0	0.000	0.032	0.000	0.000	0.000	T2CWC-2	7F-9F
271	取消	FSL-28a	1.5mm鋁板	絡化	0	0	0	0.000	0.032	0.000	0.000	0.000	T2CWB-2	7F-9F
272	取消	FSL-28a	1.5mm鋁板	絡化	0	0	0	0.000	0.032	0.000	0.000	0.000	T3CW B-2	7F-9F

 <b>美特鋁質</b> 有限公司 MIDI Aluminium Fabricator Ltd.	工程號:	J837	鞠章芳	日期:	8/1/2019	送呈:	胡哥
	地盤名稱:	觀塘裕民坊	核對:	謝永林	日期:		副本:
<b>地盤用鋁板B.M.表</b>		項目類別:	幕牆	批准:		日期:	
BM編號: 837-CW-M01-S-BP00		修改版次:		總展開面積:	148.33	總V.F.:	

序號	修改內容	鋁板圖號	鋁板名稱	顏色	實用	後備	總數	總重量 (KG)	單件展開面積 (平方米)	總展開面積 (平方米)	單件V.F. (平方米)	總V.F. (平方米)	位置	樓層
273	取消	FSL-28a	1.5mm鋁板	絡化	0	0	0	0.000	0.032	0.000	0.000	0.000	T5CW M-2	7F-9F
274	取消	FSL-28a	1.5mm鋁板	絡化	0	0	0	0.000	0.032	0.000	0.000	0.000	T5CW C-1	7F-9F
275	取消	FSR-28	1.5mm鋁板	絡化	0	0	0	0.000	0.052	0.000	0.000	0.000	T1CW G-1	7F-9F
276	取消	FSR-28	1.5mm鋁板	絡化	0	0	0	0.000	0.052	0.000	0.000	0.000	T2CWC-2	7F-9F
277	取消	FSR-28	1.5mm鋁板	絡化	0	0	0	0.000	0.052	0.000	0.000	0.000	T2CWA-1	7F-9F
278	取消	FSR-28	1.5mm鋁板	絡化	0	0	0	0.000	0.052	0.000	0.000	0.000	T2CWM-2	7F-9F
279	取消	FSR-28	1.5mm鋁板	絡化	0	0	0	0.000	0.052	0.000	0.000	0.000	T3CW E-1	7F-9F
280	取消	FSR-28	1.5mm鋁板	絡化	0	0	0	0.000	0.052	0.000	0.000	0.000	T3CW A-1	7F-9F
281	取消	FSR-28	1.5mm鋁板	絡化	0	0	0	0.000	0.052	0.000	0.000	0.000	T5CW N-1	7F-9F
282	取消	FSR-28	1.5mm鋁板	絡化	0	0	0	0.000	0.052	0.000	0.000	0.000	T5CW L-1	7F-9F
283	取消	FSR-28	1.5mm鋁板	絡化	0	0	0	0.000	0.052	0.000	0.000	0.000	T5CW H-2	7F-9F
284	取消	FSR-28	1.5mm鋁板	絡化	0	0	0	0.000	0.052	0.000	0.000	0.000	T5CW C-1	7F-9F
285	取消	FSR-28a	1.5mm鋁板	絡化	0	0	0	0.000	0.052	0.000	0.000	0.000	T1CW G-1	7F-9F
286	取消	FSR-28a	1.5mm鋁板	絡化	0	0	0	0.000	0.052	0.000	0.000	0.000	T2CWC-2	7F-9F
287	取消	FSR-28a	1.5mm鋁板	絡化	0	0	0	0.000	0.052	0.000	0.000	0.000	T2CWA-1	7F-9F
288	取消	FSR-28a	1.5mm鋁板	絡化	0	0	0	0.000	0.052	0.000	0.000	0.000	T2CWM-2	7F-9F
289	取消	FSR-28a	1.5mm鋁板	絡化	0	0	0	0.000	0.052	0.000	0.000	0.000	T3CW E-1	7F-9F
290	取消	FSR-28a	1.5mm鋁板	絡化	0	0	0	0.000	0.052	0.000	0.000	0.000	T3CW A-1	7F-9F
291	取消	FSR-28a	1.5mm鋁板	絡化	0	0	0	0.000	0.052	0.000	0.000	0.000	T5CW N-1	7F-9F
292	取消	FSR-28a	1.5mm鋁板	絡化	0	0	0	0.000	0.052	0.000	0.000	0.000	T5CW L-1	7F-9F
293	取消	FSR-28a	1.5mm鋁板	絡化	0	0	0	0.000	0.052	0.000	0.000	0.000	T5CW H-2	7F-9F
294	取消	FSR-28a	1.5mm鋁板	絡化	0	0	0	0.000	0.052	0.000	0.000	0.000	T5CW C-1	7F-9F
295		FSL-SD-101	1.5mm鋁板	絡化	3	0	3	1.618	0.133	0.398	0.000	0.000	T1CW G-1	7F-9F
296		FSL-SD-103	1.5mm鋁板	絡化	3	0	3	1.362	0.112	0.335	0.000	0.000	T1CW F-2	7F-9F
297		FSL-SD-104	1.5mm鋁板	絡化	3	0	3	1.722	0.141	0.424	0.000	0.000	T1CW E-1	7F-9F
298		FSL-SD-105	1.5mm鋁板	絡化	3	0	3	1.592	0.131	0.392	0.000	0.000	T1CW D-1	7F-9F
299		FSL-SD-107	1.5mm鋁板	絡化	3	0	3	1.666	0.137	0.410	0.000	0.000	T1CW D-1	7F-9F
300		FSL-SD-110	1.5mm鋁板	絡化	3	0	3	1.792	0.147	0.441	0.000	0.000	T1CW B-2	7F-9F

 <b>美特鋁質</b> 有限公司 MIDI Aluminium Fabricator Ltd.	工程號:	J837	鞠章芳	日期:	8/1/2019	送呈:	胡哥
	地盤名稱:	觀塘裕民坊	核對:	謝永林	日期:		副本:
<b>地盤用鋁板B.M.表</b>		項目類別:	幕牆	批准:		日期:	
BM編號: 837-CW-M01-S-BP00		修改版次:		總展開面積:	148.33	總V.F.:	

序號	修改內容	鋁板圖號	鋁板名稱	顏色	實用	後備	總數	總重量 (KG)	單件展開面積 (平方米)	總展開面積 (平方米)	單件V.F. (平方米)	總V.F. (平方米)	位置	樓層
301		FSL-SD-111	1.5mm鋁板	絡化	3	0	3	2.527	0.207	0.622	0.000	0.000	T1CW B-1	7F-9F
302		FSL-SD-116	1.5mm鋁板	絡化	3	0	3	1.375	0.113	0.338	0.000	0.000	T1CW L-2	7F-9F
303		FSL-SD-117	1.5mm鋁板	絡化	3	0	3	1.666	0.137	0.410	0.000	0.000	T1CW L-1	7F-9F
304		FSL-SD-121	1.5mm鋁板	絡化	3	0	3	1.709	0.140	0.421	0.000	0.000	T1CW J-1	7F-9F
305		FSL-SD-201	1.5mm鋁板	絡化	3	0	3	1.618	0.133	0.398	0.000	0.000	T2CWH-1	7F-9F
306		FSL-SD-203	1.5mm鋁板	絡化	3	0	3	1.375	0.113	0.338	0.000	0.000	T2CWG-2	7F-9F
307		FSL-SD-204	1.5mm鋁板	絡化	3	0	3	1.666	0.137	0.410	0.000	0.000	T2CWG-2	7F-9F
308		FSL-SD-207	1.5mm鋁板	絡化	3	0	3	1.375	0.113	0.338	0.000	0.000	T2CWE-2	7F-9F
309		FSL-SD-208	1.5mm鋁板	絡化	3	0	3	1.666	0.137	0.410	0.000	0.000	T2CWE-1	7F-9F
310		FSL-SD-210	1.5mm鋁板	絡化	3	0	3	1.536	0.126	0.378	0.000	0.000	T2CWC-1	7F-9F
311		FSL-SD-213	1.5mm鋁板	絡化	3	0	3	1.618	0.133	0.398	0.000	0.000	T2CWA-1	7F-9F
312		FSL-SD-214	1.5mm鋁板	絡化	3	0	3	2.101	0.172	0.517	0.000	0.000	T2CWA-1	7F-9F
313		FSL-SD-215	1.5mm鋁板	絡化	3	0	3	1.101	0.090	0.271	0.000	0.000	T2CWN-1	7F-9F
314		FSL-SD-216	1.5mm鋁板	絡化	3	0	3	1.618	0.133	0.398	0.000	0.000	T2CWM-2	7F-9F
315		FSL-SD-217	1.5mm鋁板	絡化	3	0	3	1.883	0.154	0.463	0.000	0.000	T2CWM-1	7F-9F
316		FSL-SD-218	1.5mm鋁板	絡化	3	0	3	1.244	0.102	0.306	0.000	0.000	T2CWL-2	7F-9F
317		FSL-SD-220	1.5mm鋁板	絡化	3	0	3	1.375	0.113	0.338	0.000	0.000	T2CWK-1	7F-9F
318		FSL-SD-222	1.5mm鋁板	絡化	3	0	3	1.266	0.104	0.311	0.000	0.000	T2CWJ-1	7F-9F
319		FSL-SD-223	1.5mm鋁板	絡化	3	0	3	1.188	0.097	0.292	0.000	0.000	T2CWJ-1	7F-9F
320		FSL-SD-302	1.5mm鋁板	絡化	3	0	3	2.070	0.170	0.509	0.000	0.000	T3CW E-1	7F-9F
321		FSL-SD-304	1.5mm鋁板	絡化	3	0	3	1.375	0.113	0.338	0.000	0.000	T3CW L-2	7F-9F
322		FSL-SD-305	1.5mm鋁板	絡化	3	0	3	1.753	0.144	0.431	0.000	0.000	T3CW L-1	7F-9F
323		FSL-SD-312	1.5mm鋁板	絡化	3	0	3	1.375	0.113	0.338	0.000	0.000	T3CW C-2	7F-9F
324		FSL-SD-313	1.5mm鋁板	絡化	3	0	3	1.666	0.137	0.410	0.000	0.000	T3CW C-1	7F-9F
325		FSL-SD-316	1.5mm鋁板	絡化	3	0	3	1.618	0.133	0.398	0.000	0.000	T3CW A-1	7F-9F
326		FSL-SD-317	1.5mm鋁板	絡化	3	0	3	2.275	0.187	0.560	0.000	0.000	T3CW A-1	7F-9F
327		FSL-SD-318	1.5mm鋁板	絡化	3	0	3	1.459	0.120	0.359	0.000	0.000	T3CW D-1	7F-9F
328		FSL-SD-320	1.5mm鋁板	絡化	3	0	3	1.375	0.113	0.338	0.000	0.000	T3CW G-1	7F-9F

 <b>美特鋁質</b> 有限公司 MIDI Aluminium Fabricator Ltd.	工程號:	J837	鞠章芳	日期:	8/1/2019	送呈:	胡哥
	地盤名稱:	觀塘裕民坊	核對:	謝永林	日期:		副本:
	地盤用鋁板B.M.表	項目類別: 幕牆	批准:		日期:		
	BM編號: 837-CW-M01-S-BP00	修改版次:	總展開面積:	148.33	總V.F.:		

序號	修改內容	鋁板圖號	鋁板名稱	顏色	實用	後備	總數	總重量 (KG)	單件展開面積 (平方米)	總展開面積 (平方米)	單件V.F. (平方米)	總V.F. (平方米)	位置	樓層
329		FSL-SD-501	1.5mm鋁板	絡化	3	0	3	1.883	0.154	0.463	0.000	0.000	T5CW N-1	7F-9F
330		FSL-SD-503	1.5mm鋁板	絡化	3	0	3	1.796	0.147	0.442	0.000	0.000	T5CW L-1	7F-9F
331		FSL-SD-504	1.5mm鋁板	絡化	3	0	3	1.279	0.105	0.315	0.000	0.000	T5CW JK-1	7F-9F
332		FSL-SD-505	1.5mm鋁板	絡化	3	0	3	1.618	0.133	0.398	0.000	0.000	T5CW H-2	7F-9F
333		FSL-SD-506	1.5mm鋁板	絡化	3	0	3	1.666	0.137	0.410	0.000	0.000	T5CW H-1	7F-9F
334		FSL-SD-509	1.5mm鋁板	絡化	3	0	3	1.375	0.113	0.338	0.000	0.000	T5CW F-2	7F-9F
335		FSL-SD-510	1.5mm鋁板	絡化	3	0	3	1.666	0.137	0.410	0.000	0.000	T5CW F-1	7F-9F
336		FSL-SD-513	1.5mm鋁板	絡化	3	0	3	1.375	0.113	0.338	0.000	0.000	T5CW D-2	7F-9F
337		FSL-SD-514	1.5mm鋁板	絡化	3	0	3	1.709	0.140	0.421	0.000	0.000	T5CW D-1	7F-9F
338		FSL-SD-516	1.5mm鋁板	絡化	3	0	3	1.418	0.116	0.349	0.000	0.000	T5CW C-1	7F-9F
339		FSL-SD-518	1.5mm鋁板	絡化	3	0	3	2.614	0.214	0.643	0.000	0.000	T5CW A-3	7F-9F
340		FSR-SD-106	1.5mm鋁板	絡化	3	0	3	1.622	0.133	0.399	0.000	0.000	T1CW D-1	7F-9F
341		FSR-SD-108	1.5mm鋁板	絡化	3	0	3	2.513	0.206	0.618	0.000	0.000	T1CW A-3	7F-9F
342		FSR-SD-109	1.5mm鋁板	絡化	3	0	3	2.039	0.167	0.502	0.000	0.000	T1CW A-2	7F-9F
343		FSR-SD-112	1.5mm鋁板	絡化	3	0	3	2.087	0.171	0.513	0.000	0.000	T1CW C-1	7F-9F
344		FSR-SD-113	1.5mm鋁板	絡化	3	0	3	1.796	0.147	0.442	0.000	0.000	T1CW C-1	7F-9F
345		FSR-SD-114	1.5mm鋁板	絡化	3	0	3	1.913	0.157	0.471	0.000	0.000	T1CW M-2	7F-9F
346		FSR-SD-115	1.5mm鋁板	絡化	3	0	3	1.622	0.133	0.399	0.000	0.000	T1CW M-1	7F-9F
347		FSR-SD-118	1.5mm鋁板	絡化	3	0	3	1.913	0.157	0.471	0.000	0.000	T1CW K-2	7F-9F
348		FSR-SD-122	1.5mm鋁板	絡化	3	0	3	2.261	0.185	0.556	0.000	0.000	T1CW H-2	7F-9F
349		FSR-SD-123	1.5mm鋁板	絡化	3	0	3	1.691	0.139	0.416	0.000	0.000	T1CW H-2	7F-9F
350		FSR-SD-202	1.5mm鋁板	絡化	3	0	3	1.709	0.140	0.420	0.000	0.000	T2CWH-1	7F-9F
351		FSR-SD-205	1.5mm鋁板	絡化	3	0	3	1.913	0.157	0.471	0.000	0.000	T2CWF-2	7F-9F
352		FSR-SD-206	1.5mm鋁板	絡化	3	0	3	1.622	0.133	0.399	0.000	0.000	T2CWF-1	7F-9F
353		FSR-SD-209	1.5mm鋁板	絡化	3	0	3	1.782	0.146	0.438	0.000	0.000	T2CWD-1	7F-9F
354		FSR-SD-211	1.5mm鋁板	絡化	3	0	3	2.522	0.207	0.620	0.000	0.000	T2CWB-2	7F-9F
355		FSR-SD-212	1.5mm鋁板	絡化	3	0	3	1.865	0.153	0.459	0.000	0.000	T2CWB-2	7F-9F
356		FSR-SD-219	1.5mm鋁板	絡化	3	0	3	1.622	0.133	0.399	0.000	0.000	T2CWL-2	7F-9F

 美特鋁質 有限公司 MIDI Aluminium Fabricator Ltd.	工程號:	J837	鞠章芳	日期:	8/1/2019	送呈:	胡哥
	地盤名稱:	觀塘裕民坊	核對:	謝永林	日期:		副本:
地盤用鋁板B.M.表	項目類別:	幕牆	批准:	日期:			
BM編號: 837-CW-M01-S-BP00	修改版次:		總展開面積:	148.33	總V.F.:		

序號	修改內容	鋁板圖號	鋁板名稱	顏色	實用	後備	總數	總重量 (KG)	單件展開面積 (平方米)	總展開面積 (平方米)	單件V.F. (平方米)	總V.F. (平方米)	位置	樓層
357		FSR-SD-221	1.5mm鋁板	絡化	3	0	3	1.513	0.124	0.372	0.000	0.000	T2CWK-1	7F-9F
358		FSR-SD-301	1.5mm鋁板	絡化	3	0	3	2.665	0.219	0.656	0.000	0.000	T3CW F-1	7F-9F
359		FSR-SD-303	1.5mm鋁板	絡化	3	0	3	1.739	0.143	0.428	0.000	0.000	T3CW M-2	7F-9F
360		FSR-SD-306	1.5mm鋁板	絡化	3	0	3	1.913	0.157	0.471	0.000	0.000	T3CW K-2	7F-9F
361		FSR-SD-307	1.5mm鋁板	絡化	3	0	3	1.622	0.133	0.399	0.000	0.000	T3CW K-1	7F-9F
362		FSR-SD-308	1.5mm鋁板	絡化	3	0	3	1.782	0.146	0.438	0.000	0.000	T3CW J-2	7F-9F
363		FSR-SD-309	1.5mm鋁板	絡化	3	0	3	1.622	0.133	0.399	0.000	0.000	T3CW J-1	7F-9F
364		FSR-SD-311	1.5mm鋁板	絡化	3	0	3	1.709	0.140	0.420	0.000	0.000	T3CW H-1	7F-9F
365		FSR-SD-314	1.5mm鋁板	絡化	3	0	3	2.695	0.221	0.663	0.000	0.000	T3CW B-2	7F-9F
366		FSR-SD-315	1.5mm鋁板	絡化	3	0	3	1.865	0.153	0.459	0.000	0.000	T3CW B-2	7F-9F
367		FSR-SD-319	1.5mm鋁板	絡化	3	0	3	1.622	0.133	0.399	0.000	0.000	T3CW D-1	7F-9F
368		FSR-SD-321	1.5mm鋁板	絡化	3	0	3	1.709	0.140	0.420	0.000	0.000	T3CW G-1	7F-9F
369		FSR-SD-502	1.5mm鋁板	絡化	3	0	3	2.478	0.203	0.610	0.000	0.000	T5CW M-2	7F-9F
370		FSR-SD-507	1.5mm鋁板	絡化	3	0	3	1.826	0.150	0.449	0.000	0.000	T5CW G-2	7F-9F
371		FSR-SD-508	1.5mm鋁板	絡化	3	0	3	1.622	0.133	0.399	0.000	0.000	T5CW G-1	7F-9F
372		FSR-SD-511	1.5mm鋁板	絡化	3	0	3	1.956	0.160	0.481	0.000	0.000	T5CW E-2	7F-9F
373		FSR-SD-512	1.5mm鋁板	絡化	3	0	3	1.622	0.133	0.399	0.000	0.000	T5CW E-1	7F-9F
374		FSR-SD-515	1.5mm鋁板	絡化	3	0	3	1.826	0.150	0.449	0.000	0.000	T5CW C-1	7F-9F
375		FSR-SD-517	1.5mm鋁板	絡化	3	0	3	2.007	0.165	0.494	0.000	0.000	T5CW C-1	7F-9F
376		FS-01X	1.5mm鋁板	絡化	3	0	3	1.010	0.083	0.249	0.000	0.000	T1CW B-1	7F-9F
377		FS-312	1.5mm鋁板	絡化	3	0	3	3.428	0.281	0.843	0.000	0.000	T3CW H-3	7F-9F
378		FSR-119	1.5mm鋁板	絡化	3	0	3	1.706	0.140	0.420	0.000	0.000	T1CW B-1	7F-9F
379		FSR-SD-310	1.5mm鋁板	絡化	3	0	3	2.410	0.198	0.593	0.000	0.000	T3CW H-2	7F-9F
380					合計:		1140	602.97		148.33				

圖則登記表 DRAWING REGISTER											
工程名稱 Project Title: <b>觀塘裕民坊</b>		年 月 日	接收日期 Receiving Date (適用於客戶圖則)								
幕牆7F-9F背板位底部室外橫向防水片拆圖											
工程編號 Project No: <b>J-837</b>											
分發予 Distributed To											
		年 月 日	19								
			1								
			8								
		修訂編號 Revision No.									
圖則編號 Drg. No.	圖則名稱 Drawing Title										
FSL-01	防水片-拆圖	1	-								
FSL-01(1)	防水片-拆圖數據尺寸	2	-								
FSL-01(2)	防水片-拆圖數據尺寸	3	-								
FSR-01	防水片-拆圖	4	-								
FSR-01(1)	防水片-拆圖數據尺寸	5	-								
FSR-01(2)	防水片-拆圖數據尺寸	6	-								
FS-01	防水片-拆圖	7	-								
FS-01(1)	防水片-拆圖數據尺寸	8	-								
FS-01(2)	防水片-拆圖數據尺寸	9	-								
FSL-107	防水片-拆圖	10	-								
FSR-106	防水片-拆圖	11	-								
FS-101	防水片-拆圖	12	-								
FS-101(1)	防水片-拆圖數據尺寸	13	-								
FS-101(2)	防水片-拆圖數據尺寸	14	-								
FSL-SD-101	防水片-拆圖	15	-								
FSL-SD-101(1)	防水片-拆圖數據尺寸	16	-								

圖則登記表 DRAWING REGISTER											
工程名稱 Project Title: <b>觀塘裕民坊</b>		年	接收日期 Receiving Date (適用於客戶圖則)								
幕牆7F-9F背板位底部室外橫向防水片拆圖			月								
工程編號 Project No: <b>J-837</b>			日								
分發予 Distributed To											
		年	19								
			月	1							
			日	8							
		修訂編號 Revision No.									
圖則編號 Drg. No.	圖則名稱 Drawing Title										
FSR-SD-106	防水片-拆圖	17	-								
FSR-SD-106(1)	防水片-拆圖數據尺寸	18									
FS-01X	防水片-拆圖	19	-								
FSR-119	防水片-拆圖	20	-								
J837-CW-2101	位置圖	21	-								
J837-CW-2102	位置圖	22	-								
J837-CW-2103	位置圖	23	-								
J837-CW-2104	位置圖	24	-								
J837-CW-2105	位置圖	25	-								
J837-CW-2106	位置圖	26	-								
J837-CW-2107	位置圖	27	-								
J837-CW-2108	位置圖	28	-								
J837-CW-2109	位置圖	29	-								
J837-CW-2110	位置圖	30	-								
J837-CW-2111	位置圖	31	-								
J837-CW-2112	位置圖	32	-								
J837-CW-2113	位置圖	33	-								
J837-CW-2201	位置圖	34	-								

圖則登記表 DRAWING REGISTER									
工程名稱 Project Title: <b>觀塘裕民坊</b>					接收日期 Receiving Date (適用於客戶圖則)				
幕牆7F-9F背板位底部室外橫向防水片拆圖					年				
工程編號 Project No: <b>J-837</b>					月				
分發予 Distributed To					日				
					年	19			
					月	1			
					日	8			
					修訂編號 Revision No.				
圖則編號 Drg. No.	圖則名稱 Drawing Title				35	-			
J837-CW-2202	位置圖				36	-			
J837-CW-2203	位置圖				37	-			
J837-CW-2204	位置圖				38	-			
J837-CW-2205	位置圖				39	-			
J837-CW-2206	位置圖				40	-			
J837-CW-2207	位置圖				41	-			
J837-CW-2208	位置圖				42	-			
J837-CW-2209	位置圖				43	-			
J837-CW-2210	位置圖				44	-			
J837-CW-2211	位置圖				45	-			
J837-CW-2212	位置圖				46	-			
J837-CW-2213	位置圖				47	-			
J837-CW-2301	位置圖				48	-			
J837-CW-2302	位置圖				49	-			
J837-CW-2303	位置圖				50	-			
J837-CW-2304	位置圖				51	-			
J837-CW-2305	位置圖				52	-			
J837-CW-2306	位置圖								

圖則登記表 DRAWING REGISTER											
工程名稱 Project Title: <b>觀塘裕民坊</b>					年	接收日期 Receiving Date (適用於客戶圖則)					
幕牆7F-9F背板位底部室外橫向防水片拆圖						月					
工程編號 Project No: <b>J-837</b>						日					
分發予 Distributed To											
					年	19					
						月	1				
						日	8				
					修訂編號 Revision No.						
圖則編號 Drg. No.	圖則名稱 Drawing Title										
J837-CW-2307	位置圖				53	-					
J837-CW-2308	位置圖				54	-					
J837-CW-2309	位置圖				55	-					
J837-CW-2310	位置圖				56	-					
J837-CW-2311	位置圖				57	-					
J837-CW-2312	位置圖				58	-					
J837-CW-2501	位置圖				59	-					
J837-CW-2502	位置圖				60	-					
J837-CW-2503	位置圖				61	-					
J837-CW-2504	位置圖				62	-					
J837-CW-2505	位置圖				63	-					
J837-CW-2506	位置圖				64	-					
J837-CW-2507	位置圖				65	-					
J837-CW-2508	位置圖				66	-					
J837-CW-2509	位置圖				67	-					
J837-CW-2510	位置圖				68	-					
J837-CW-2511	位置圖				69	-					
J837-CW-2512	位置圖				70	-					





美特鋁質 有限公司  
MIDI Aluminium Fabricator Ltd.

工程號 J-837 地盤 觀塘裕民坊

圖號	分格尺寸	數量	L	L1	A	M	X	N	位置	樓層
FSL-01	650.0	3	673.0	556.0	128.0	300	X	1	T1CW-F-2	7F-9F
FSL-01	650.0	3	673.0	556.0	128.0	300	X	1	T1CW-A-3	7F-9F
FSL-01	650.0	3	673.0	556.0	128.0	300	X	1	T1CW-A-2	7F-9F
FSL-01	650.0	3	673.0	556.0	128.0	300	X	1	T1CW-C-1	7F-9F
FSL-01	650.0	3	673.0	556.0	128.0	300	X	1	T1CW-M-2	7F-9F
FSL-01	650.0	3	673.0	556.0	128.0	300	X	1	T1CW-M-1	7F-9F
FSL-01	650.0	3	673.0	556.0	128.0	300	X	1	T1CW-K-2	7F-9F
FSL-01	650.0	3	673.0	556.0	128.0	300	X	1	T1CW-K-1	7F-9F
FSL-01	650.0	3	673.0	556.0	128.0	300	X	1	T1CW-H-2	7F-9F
FSL-02	450.0	3	473.0	356.0	53.0	250	X	1	T1CW-H-1	7F-9F
FSL-02	450.0	3	473.0	356.0	53.0	250	X	1	T1CW-G-2	7F-9F
FSL-02	450.0	3	473.0	356.0	53.0	250	X	1	T1CW-A-1	7F-9F
FSL-02	450.0	3	473.0	356.0	53.0	250	X	1	T1CW-B-3	7F-9F
FSL-16	550.0	3	573.0	456.0	78.0	300	X	1	T1CW-A-1	7F-9F
圖號	分格尺寸	數量	L	L1	A	M	X	N	位置	樓層
FSL-01	650.0	3	673.0	556.0	128.0	300	X	1	T2CWF-2	7F-9F
FSL-01	650.0	3	673.0	556.0	128.0	300	X	1	T2CWF-1	7F-9F
FSL-01	650.0	3	673.0	556.0	128.0	300	X	1	T2CWD-1	7F-9F
FSL-01	650.0	3	673.0	556.0	128.0	300	X	1	T2CWB-2	7F-9F
FSL-01	650.0	3	673.0	556.0	128.0	300	X	1	T2CWN-2	7F-9F
FSL-01	650.0	3	673.0	556.0	128.0	300	X	1	T2CWL-1	7F-9F
FSL-02	450.0	3	473.0	356.0	53.0	250	X	1	T2CWB-1	7F-9F
FSL-02	450.0	3	473.0	356.0	53.0	250	X	1	T2CWA-2	7F-9F
FSL-02	450.0	3	473.0	356.0	53.0	250	X	1	T2CWM-3	7F-9F
FSL-02	450.0	3	473.0	356.0	53.0	250	X	1	T2CWH-2	7F-9F

名稱	防水片拆圖	制圖	韓芳	2018.12.23	修改	
材料	1.5mm鋁	復核	謝永林		日期	
顏色	銀	批准			圖號	FSL-01(1)



美特鋁質 有限公司  
MIDI Aluminium Fabricator Ltd.

工程號 J-837 地盤 觀塘裕民坊

圖號	分格尺寸	數量	L	L1	A	M	X	N	位置	樓層
FSL-01	650.0	3	673.0	556.0	128.0	300	X	1	T5CW-M-2	7F-9F
FSL-01	650.0	3	673.0	556.0	128.0	300	X	1	T5CW-G-2	7F-9F
FSL-01	650.0	3	673.0	556.0	128.0	300	X	1	T5CW-G-1	7F-9F
FSL-01	650.0	3	673.0	556.0	128.0	300	X	1	T5CW-E-2	7F-9F
FSL-01	650.0	3	673.0	556.0	128.0	300	X	1	T5CW-E-1	7F-9F
FSL-01	650.0	3	673.0	556.0	128.0	300	X	1	T5CW-C-1	7F-9F
FSL-02	450.0	3	473.0	356.0	53.0	250	X	1	T5CW-A-2	7F-9F
FSL-02	450.0	3	473.0	356.0	53.0	250	X	1	T5CW-M-1	7F-9F
FSL-02	450.0	3	473.0	356.0	53.0	250	X	1	T5CW-L-2	7F-9F
FSL-02	450.0	3	473.0	356.0	53.0	250	X	1	T5CW-H-3	7F-9F
FSL-01	650.0	3	673.0	556.0	128.0	300	X	1	T3CW-H-1	7F-9F
FSL-01	650.0	3	673.0	556.0	128.0	300	X	1	T3CW-H-3	7F-9F
FSL-01	650.0	3	673.0	556.0	128.0	300	X	1	T3CW-J-1	7F-9F
FSL-01	650.0	3	673.0	556.0	128.0	300	X	1	T3CW-H-1	7F-9F
FSL-01	650.0	3	673.0	556.0	128.0	300	X	1	T3CW-B-2	7F-9F
FSL-02	450.0	3	473.0	356.0	53.0	250	X	1	T3CW-J-2	7F-9F
FSL-02	450.0	3	473.0	356.0	53.0	250	X	1	T3CW-B-1	7F-9F
FSL-02	450.0	3	473.0	356.0	53.0	250	X	1	T3CW-A-2	7F-9F
FSL-02	450.0	3	473.0	356.0	53.0	250	X	1	T3CW-F-2	7F-9F

名稱	防水片拆圖	制圖	韓芳	日期	2018.12.23	修改	
材料	1.5mm鋁	復核	謝永林	日期		圖號	FSL-01(2)
顏色	銀	批准					



美特鋁質 有限公司  
MIDI Aluminium Fabricator Ltd.

工程號 J-837 地盤 觀塘裕民坊

數據尺寸見后頁

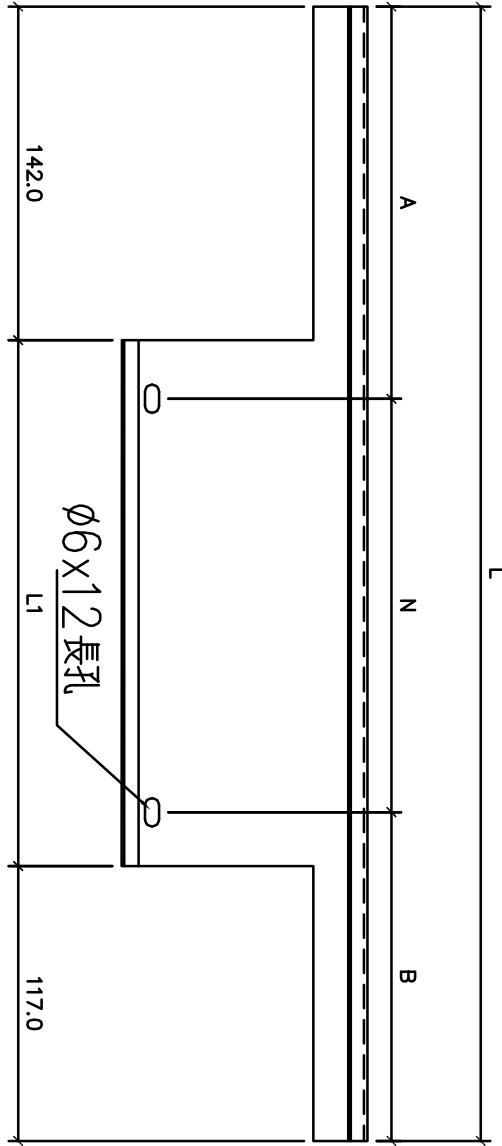

左

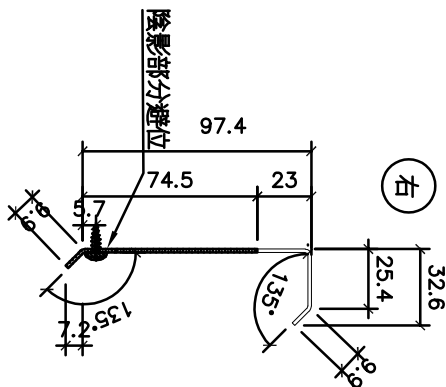

右

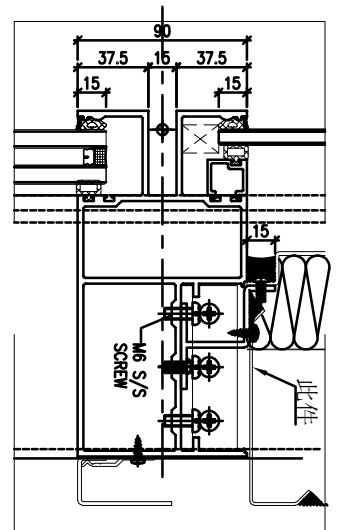

地盤安裝

名稱	防水片拆圖	制圖	韓芳	2018.12.23	修改			
材料	1.5mm鋁	復核	謝永林		日期			
顏色	銀	批准			圖號	FSR-01		



美特鋁質 有限公司  
MIDI Aluminium Fabricator Ltd.

工程號 J-837 地盤 觀塘裕民坊

圖號	分格尺寸	數量	L	L1	A	B	M	X	N	位置	樓層
FSR-01	650.0	6	815.0	556.0	270.0	245.0	300	X	1	T1CW-D-1	7F-9F
FSR-01	650.0	3	815.0	556.0	270.0	245.0	300	X	1	T1CW-B-2	7F-9F
FSR-01	650.0	3	815.0	556.0	270.0	245.0	300	X	1	T1CW-L-2	7F-9F
FSR-01	650.0	3	815.0	556.0	270.0	245.0	300	X	1	T1CW-L-1	7F-9F
FSR-01	650.0	3	815.0	556.0	270.0	245.0	300	X	1	T1CW-J-2	7F-9F
FSR-01	650.0	3	815.0	556.0	270.0	245.0	300	X	1	T1CW-J-1	7F-9F
FSR-02	450.0	3	615.0	356.0	195.0	170.0	250	X	1	T1CW-H-1	7F-9F
FSR-02	450.0	3	615.0	356.0	195.0	170.0	250	X	1	T1CW-G-2	7F-9F
FSR-02	450.0	3	615.0	356.0	195.0	170.0	250	X	1	T1CW-E-2	7F-9F
FSR-02	450.0	3	615.0	356.0	195.0	170.0	250	X	1	T1CW-A-1	7F-9F
FSR-02	450.0	3	615.0	356.0	195.0	170.0	250	X	1	T1CW-B-3	7F-9F
FSR-10	400.0	3	565.0	306.0	195.0	170.0	200	X	1	T1CW-F-2	7F-9F
FSR-29	1075.0	3	1240.0	981.0	257.5	232.5	250	X	3	T1CW-G-1	7F-9F

圖號	分格尺寸	數量	L	L1	A	B	M	X	N	位置	樓層
FSR-01	650.0	6	815.0	556.0	270.0	245.0	300	X	1	T2CWG-2	7F-9F
FSR-01	650.0	3	815.0	556.0	270.0	245.0	300	X	1	T2CWE-2	7F-9F
FSR-01	650.0	3	815.0	556.0	270.0	245.0	300	X	1	T2CWE-1	7F-9F
FSR-01	650.0	3	815.0	556.0	270.0	245.0	300	X	1	T2CWC-1	7F-9F
FSR-01	650.0	3	815.0	556.0	270.0	245.0	300	X	1	T2CWA-1	7F-9F
FSR-01	650.0	3	815.0	556.0	270.0	245.0	300	X	1	T2CWN-2	7F-9F
FSR-01	650.0	3	815.0	556.0	270.0	245.0	300	X	1	T2CWN-1	7F-9F
FSR-01	650.0	3	815.0	556.0	270.0	245.0	300	X	1	T2CWM-1	7F-9F
FSR-01	650.0	6	815.0	556.0	270.0	245.0	300	X	1	T2CWJ-1	7F-9F
FSR-02	450.0	3	615.0	356.0	195.0	170.0	250	X	1	T2CWB-1	7F-9F
FSR-02	450.0	3	615.0	356.0	195.0	170.0	250	X	1	T2CWA-2	7F-9F
FSR-02	450.0	3	615.0	356.0	195.0	170.0	250	X	1	T2CWN-1	7F-9F
FSR-02	450.0	3	615.0	356.0	195.0	170.0	250	X	1	T2CWM-3	7F-9F
FSR-02	450.0	3	615.0	356.0	195.0	170.0	250	X	1	T2CWH-2	7F-9F
FSR-16	550.0	3	715.0	456.0	220.0	195.0	300	X	1	T2CW-M-3	7F-9F

名稱	防水片	制圖	韓芳	日期	2018.12.23	修改		圖號	FSR-01(1)
材料	1.5mm鋁	復核	謝永林	日期		修改		圖號	
顏色	銀	批准		日期		修改		圖號	



美特鋁質 有限公司  
MIDI Aluminium Fabricator Ltd.

工程號 J-837 地盤 觀塘裕民坊

圖號	分格尺寸	數量	L	L1	A	B	M	X	N	位置	樓層
FSR-01	650.0	3	815.0	556.0	270.0	245.0	300	X	1	T3CW-E-1	7F-9F
FSR-01	650.0	3	815.0	556.0	270.0	245.0	300	X	1	T3CW-L-2	7F-9F
FSR-01	650.0	3	815.0	556.0	270.0	245.0	300	X	1	T3CW-L-1	7F-9F
FSR-01	650.0	3	815.0	556.0	270.0	245.0	300	X	1	T3CW-C-2	7F-9F
FSR-01	650.0	3	815.0	556.0	270.0	245.0	300	X	1	T3CW-C-1	7F-9F
FSR-01	650.0	3	815.0	556.0	270.0	245.0	300	X	1	T3CW-A-1	7F-9F
FSR-02	450.0	3	615.0	356.0	195.0	170.0	250	X	1	T3CW-B-1	7F-9F
FSR-02	450.0	3	615.0	356.0	195.0	170.0	250	X	1	T3CW-A-2	7F-9F
FSR-16	550.0	3	715.0	456.0	220.0	195.0	300	X	1	T3CW-F-2	7F-9F
FSR-01	650.0	3	815.0	556.0	270.0	245.0	300	X	1	T5CW-N-1	7F-9F
FSR-01	650.0	3	815.0	556.0	270.0	245.0	300	X	1	T5CW-L-1	7F-9F
FSR-01	650.0	3	815.0	556.0	270.0	245.0	300	X	1	T5CW-H-1	7F-9F
FSR-01	650.0	3	815.0	556.0	270.0	245.0	300	X	1	T5CW-F-2	7F-9F
FSR-01	650.0	3	815.0	556.0	270.0	245.0	300	X	1	T5CW-F-1	7F-9F
FSR-01	650.0	3	815.0	556.0	270.0	245.0	300	X	1	T5CW-D-2	7F-9F
FSR-01	650.0	3	815.0	556.0	270.0	245.0	300	X	1	T5CW-D-1	7F-9F
FSR-02	450.0	3	615.0	356.0	195.0	170.0	250	X	1	T5CW-A-2	7F-9F
FSR-02	450.0	3	615.0	356.0	195.0	170.0	250	X	1	T5CW-M-1	7F-9F
FSR-02	450.0	3	615.0	356.0	195.0	170.0	250	X	1	T5CW-L-2	7F-9F
FSR-02	450.0	3	615.0	356.0	195.0	170.0	250	X	1	T5CW-H-3	7F-9F

名稱	防水片折圖	制圖	韓芳	2018.12.23	修改		
材料	1.5mm鋁	復核	謝永林		日期		
顏色	銀	批准			圖號	FSR-01(2)	



工程號 J-837 地盤 觀塘裕民坊

數據尺寸見后頁

左

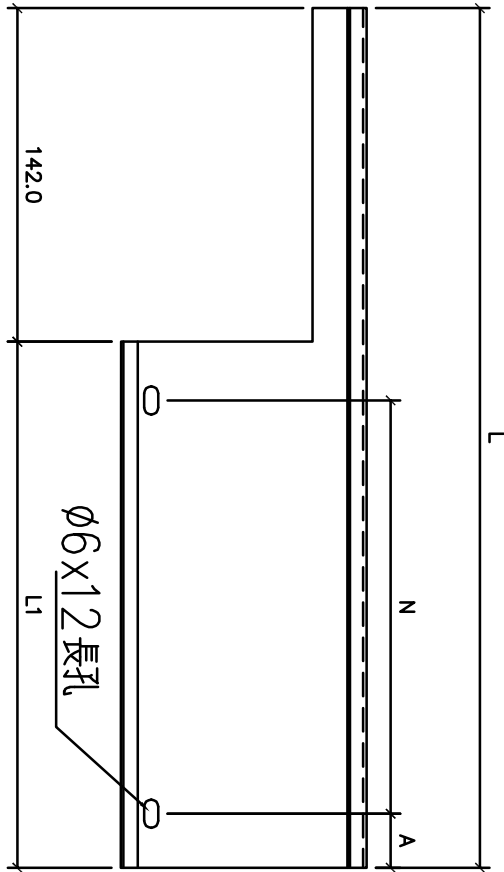

右

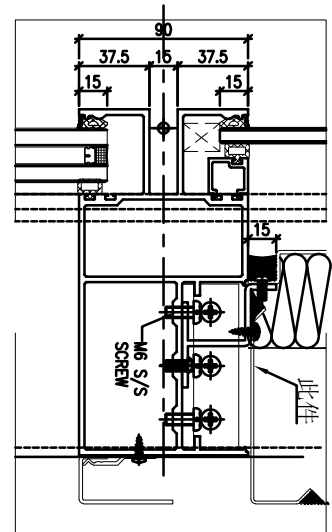
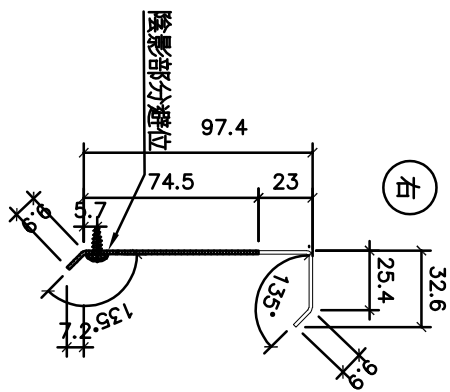

地盤安裝

名稱	防水片拆圖	制圖	鞠章芳	2018.12.23	修改			
材料	1.5mm鋁	復核	謝永林		日期			
顏色	銀	批准			圖號	FS-01		



美特鋁質 有限公司  
MIDI Aluminium Fabricator Ltd.

工程號 J-837 地盤 觀塘裕民坊

圖號	分格尺寸	數量	L	L1	A	M	X	N	位置	樓層
FS-01	650.0	9	698.0	556.0	128.0	300	X	1	T1CW-G-1	7F-9F
FS-01	650.0	3	698.0	556.0	128.0	300	X	1	T1CW-F-2	7F-9F
FS-01	650.0	6	698.0	556.0	128.0	300	X	1	T1CW-E-1	7F-9F
FS-01	650.0	3	698.0	556.0	128.0	300	X	1	T1CW-D-1	7F-9F
FS-01	650.0	9	698.0	556.0	128.0	300	X	1	T1CW-A-2	7F-9F
FS-01	650.0	6	698.0	556.0	128.0	300	X	1	T1CW-B-2	7F-9F
FS-01	650.0	6	698.0	556.0	128.0	300	X	1	T1CW-C-1	7F-9F
FS-01	650.0	6	698.0	556.0	128.0	300	X	1	T1CW-H-2	7F-9F
FS-02	450.0	3	498.0	356.0	53.0	250	X	1	T1CW-E-2	7F-9F
FS-02	450.0	3	498.0	356.0	53.0	250	X	1	T1CW-D-1	7F-9F
FS-02	450.0	3	498.0	356.0	53.0	250	X	1	T1CW-C-1	7F-9F
FS-02	450.0	3	498.0	356.0	53.0	250	X	1	T1CW-M-1	7F-9F
FS-02	450.0	3	498.0	356.0	53.0	250	X	1	T1CW-H-2	7F-9F
FS-30	325.0	3	373.0	231.0	65.5	100	X	1	T1CW-K-1	7F-9F
FS-30	325.0	3	373.0	231.0	65.5	100	X	1	T1CW-J-2	7F-9F
FS-25	425.0	3	473.0	331.0	65.5	200	X	1	T2CWJ-1	7F-9F

名稱	防水片折圖	制圖	韓芳	日期	2018.12.23	修改	
材料	1.5mm鋁	復核	謝永林	圖號	FS-01(1)		
顏色	銀	批准					



美特鋁質 有限公司  
MIDI Aluminium Fabricator Ltd.

工程號 J-837 地盤 觀塘裕民坊

圖號	分格尺寸	數量	L	L1	A	M	X	N	位置	樓層
FS-01	650.0	6	698.0	556.0	128.0	300	X	1	T3CW-F-1	7F-9F
FS-01	650.0	6	698.0	556.0	128.0	300	X	1	T3CW-E-1	7F-9F
FS-01	650.0	3	698.0	556.0	128.0	300	X	1	T3CW-M-1	7F-9F
FS-01	650.0	3	698.0	556.0	128.0	300	X	1	T3CW-H-1	7F-9F
FS-01	650.0	9	698.0	556.0	128.0	300	X	1	T3CW-B-2	7F-9F
FS-01	650.0	9	698.0	556.0	128.0	300	X	1	T3CW-A-1	7F-9F
FS-02	450.0	6	498.0	356.0	53.0	250	X	1	T3CW-F-1	7F-9F
FS-02	450.0	3	498.0	356.0	53.0	250	X	1	T3CW-E-1	7F-9F
FS-02	450.0	3	498.0	356.0	53.0	250	X	1	T3CW-M-1	7F-9F
FS-02	450.0	3	498.0	356.0	53.0	250	X	1	T3CW-L-2	7F-9F
FS-02	450.0	3	498.0	356.0	53.0	250	X	1	T3CW-K-1	7F-9F
FS-02	450.0	3	498.0	356.0	53.0	250	X	1	T3CW-J-1	7F-9F
FS-02	450.0	3	498.0	356.0	53.0	250	X	1	T3CW-C-2	7F-9F
FS-02	450.0	6	498.0	356.0	53.0	250	X	1	T3CW-D-1	7F-9F
FS-02	450.0	6	498.0	356.0	53.0	250	X	1	T3CW-G-1	7F-9F
FS-01	650.0	6	698.0	556.0	128.0	300	X	1	T5CW-A-3	7F-9F
FS-01	650.0	6	698.0	556.0	128.0	300	X	1	T5CW-N-1	7F-9F
FS-01	650.0	6	698.0	556.0	128.0	300	X	1	T5CW-M-2	7F-9F
FS-01	650.0	6	698.0	556.0	128.0	300	X	1	T5CW-L-1	7F-9F
FS-01	650.0	6	698.0	556.0	128.0	300	X	1	T5CW-H-2	7F-9F
FS-01	650.0	3	698.0	556.0	128.0	300	X	1	T5CW-C-1	7F-9F
FS-01	650.0	6	698.0	556.0	128.0	300	X	1	T5CW-A-3	7F-9F
FS-02	450.0	3	498.0	356.0	53.0	250	X	1	T5CW-N-1	7F-9F
FS-02	450.0	3	498.0	356.0	53.0	250	X	1	T5CW-M-2	7F-9F
FS-02	450.0	3	498.0	356.0	53.0	250	X	1	T5CW-L-1	7F-9F
FS-02	450.0	9	498.0	356.0	53.0	250	X	1	T5CW-K-1	7F-9F
FS-02	450.0	3	498.0	356.0	53.0	250	X	1	T5CW-H-2	7F-9F
FS-02	450.0	3	498.0	356.0	53.0	250	X	1	T5CW-G-1	7F-9F
FS-02	450.0	3	498.0	356.0	53.0	250	X	1	T5CW-F-2	7F-9F
FS-02	450.0	3	498.0	356.0	53.0	250	X	1	T5CW-E-1	7F-9F
FS-02	450.0	3	498.0	356.0	53.0	250	X	1	T5CW-D-2	7F-9F
FS-02	450.0	3	498.0	356.0	53.0	250	X	1	T5CW-C-1	7F-9F
FS-02	450.0	6	498.0	356.0	53.0	250	X	1	T5CW-A-3	7F-9F
FS-16	550.0	3	598.0	456.0	78.0	300	X	1	T5CW-A-1	7F-9F
FS-20	380.0	3	428.0	286.0	53.0	180	X	1	T5CW-JK-1	7F-9F

名稱	防水片拆圖	制圖	韓芳	日期	2018.12.23	修改	
材料	1.5mm鋁	復核	謝永林	日期			
顏色	銀	批准		圖號	FS-01(2)		



美特鋁質 有限公司  
MIDI Aluminium Fabricator Ltd.

工程號 J-837 地盤 觀塘裕民坊

(左)

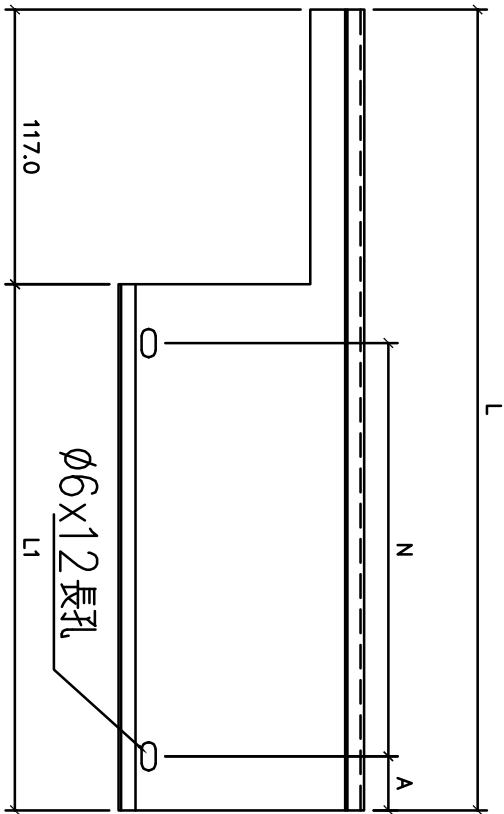

(右)

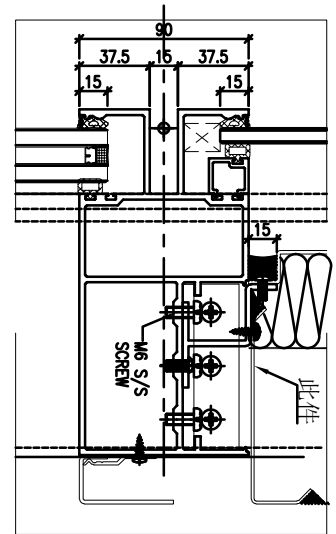
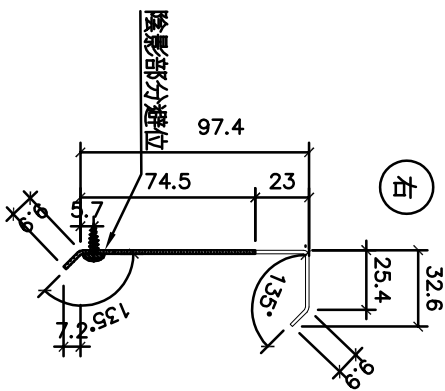

地盤安裝

圖號	分格尺寸	數量	L	L1	A	M	X	N	位置	樓層
FSL-107	755.0	3	778.0	661.0	80.5	250	X	2	T1CW-E-2	7F-9F
FSL-129	592.5	3	615.5	498.5	99.3	300	X	1	T1CW-J-2	7F-9F
FSL-216	1185.0	3	1208.0	1091.0	95.5	300	X	3	T2CW-M-3	7F-9F
FSL-221	1585.0	3	1608.0	1491.0	145.5	300	X	4	T2CW-K-2	7F-9F
FSL-301	1107.5	3	1130.5	1013.5	56.8	300	X	3	T3CW-F-1	7F-9F
FSL-306	985.0	3	1008.0	891.0	70.5	250	X	3	T3CW-E-1	7F-9F
FSL-307	1117.5	3	1140.5	1023.5	61.8	300	X	3	T3CW-M-1	7F-9F
FSL-321	1235.0	3	1258.0	1141.0	70.5	250	X	4	T3CW-F-2	7F-9F
FSL-503	917.5	3	940.5	823.5	111.8	300	X	2	T5CW-N-1	7F-9F
FSL-511	807.5	3	830.5	713.5	56.8	300	X	2	T5CW-L-1	7F-9F
FSL-528	792.5	3	815.5	698.5	99.3	250	X	2	T5CW-C-1	7F-9F

名稱	防水片拆圖	制圖	韓章芳	2018.12.23	修改					
材料	1.5mm鋁	復核	謝永林		日期					
顏色	銀	批准			圖號	FSL-107				



美特鋁質 有限公司  
MIDI Aluminium Fabricator Ltd.

工程號 J-837 地盤 觀塘裕民坊

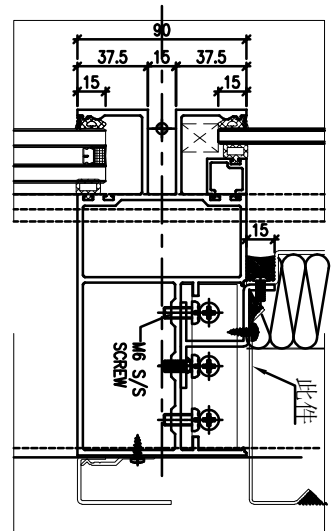
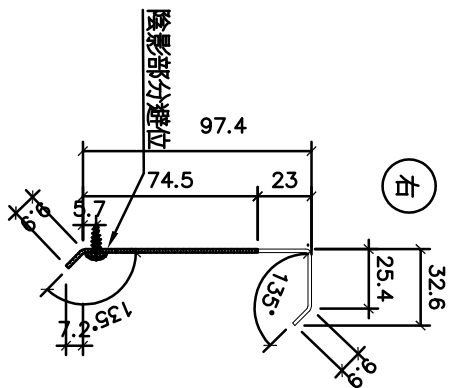
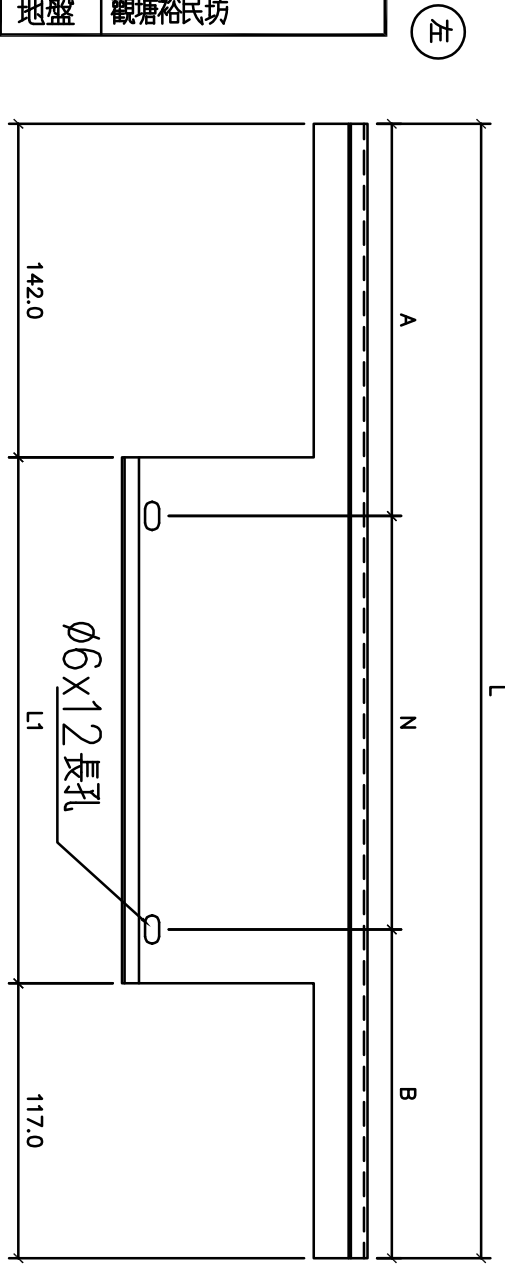

圖號	分格尺寸	數量	L	L1	A	B	M	X	N	位置	樓層
FSR-106	1042.5	3	1207.5	948.5	241.3	216.3	250	X	3	T1CW-F-2	7F-9F
FSR-109	1692.5	3	1857.5	1598.5	241.3	216.3	280	X	5	T1CW-E-1	7F-9F
FSR-115	1000.0	3	1165.0	906.0	220.0	195.0	250	X	3	T1CW-A-1	7F-9F
FSR-128	592.5	3	757.5	498.5	241.3	216.3	300	X	1	T1CW-K-1	7F-9F
FSR-220	1310.0	3	1475.0	1216.0	250.0	225.0	250	X	4	T2CW-L-1	7F-9F
FSR-308	767.5	3	932.5	673.5	228.8	203.8	250	X	2	T3CW-M-1	7F-9F
FSR-502	1385.0	3	1550.0	1291.0	287.5	262.5	250	X	4	T5CW-A-1	7F-9F
FSR-508	1107.5	3	1272.5	1013.5	198.8	173.8	300	X	3	T5CW-M-2	7F-9F
FSR-514	642.5	3	807.5	548.5	266.3	241.3	300	X	1	T5CW-JK-1	7F-9F
FSR-516	727.5	3	892.5	633.5	208.8	183.8	250	X	2	T5CW-JK-1	7F-9F
FSR-527	1107.5	3	1272.5	1013.5	198.8	173.8	300	X	3	T5CW-A-3	7F-9F

名稱	防水片拆圖	制圖	韓芳	2018.12.23	修改	
材料	1.5mm鋁	復核	謝永林		日期	
顏色	銀	批准			圖號	FSR-106



工程號 J-837 地盤 觀塘裕民坊

數據尺寸見后頁

左

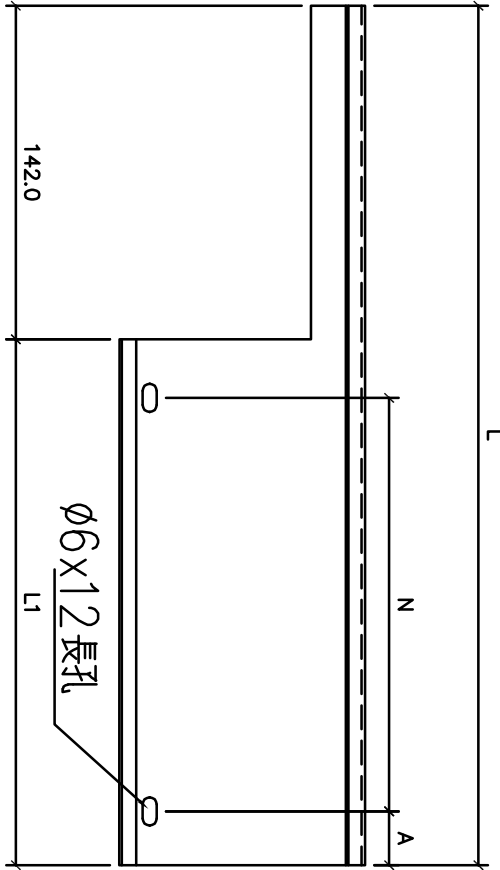

右

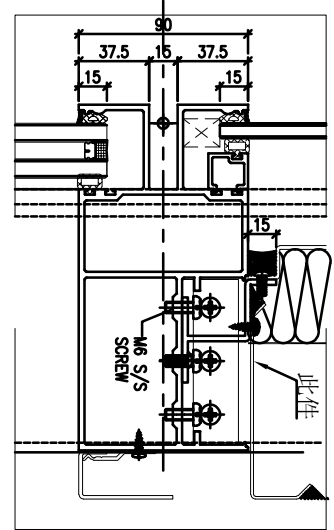
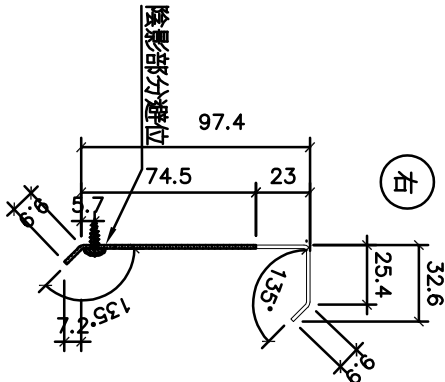

地盤安裝

名稱	防水片折圍	制圖	韓芳	2018.12.23	修改		
材料	1.5mm鋁	復核	謝永林		日期		
顏色	銀	批准			圖號	FS-101	



工程號 J-837 地盤 觀塘裕民坊

圖號	分格尺寸	數量	L	L1	A	M	X	N	位置	樓層
FS-101	1710.0	3	1738.0	1616.0	58.0	300	X	5	T1CW-H-1	7F-9F
FS-102	1710.0	3	1758.0	1616.0	58.0	300	X	5	T1CW-G-2	7F-9F
FS-103	1525.0	3	1573.0	1431.0	115.5	300	X	4	T1CW-G-1	7F-9F
FS-104	1142.5	3	1190.5	1048.5	74.3	300	X	3	T1CW-G-1	7F-9F
FS-105	1657.5	3	1705.5	1563.5	81.8	280	X	5	T1CW-F-2	7F-9F
FS-108	1680.0	3	1728.0	1586.0	93.0	280	X	5	T1CW-E-2	7F-9F
FS-110	810.0	3	858.0	716.0	58.0	300	X	2	T1CW-D-1	7F-9F
FS-111	1042.5	3	1090.5	948.5	99.3	250	X	3	T1CW-A-2	7F-9F
FS-112	1525.0	3	1573.0	1431.0	115.5	300	X	4	T1CW-A-2	7F-9F
FS-113	1525.0	3	1573.0	1431.0	115.5	300	X	4	T1CW-A-2	7F-9F
FS-114	1910.0	3	1958.0	1816.0	68.0	280	X	6	T1CW-A-1	7F-9F
FS-130	1360.0	3	1408.0	1266.0	133.0	250	X	4	T1CW-B-3	7F-9F
FS-117	2000.0	3	2048.0	1906.0	53.0	300	X	6	T1CW-B-2	7F-9F
FS-118	1667.5	3	1715.5	1573.5	86.8	280	X	5	T1CW-B-2	7F-9F
FS-120	1217.5	3	1265.5	1123.5	111.8	300	X	3	T1CW-C-1	7F-9F
FS-121	1525.0	3	1573.0	1431.0	115.5	300	X	4	T1CW-C-1	7F-9F
FS-122	1117.5	3	1165.5	1023.5	61.8	300	X	3	T1CW-M-1	7F-9F
FS-123	1117.5	3	1165.5	1023.5	61.8	300	X	3	T1CW-L-2	7F-9F
FS-124	1117.5	3	1165.5	1023.5	61.8	300	X	3	T1CW-K-1	7F-9F
FS-125	1117.5	3	1165.5	1023.5	61.8	300	X	3	T1CW-J-2	7F-9F
FS-126	1142.5	3	1190.5	1048.5	74.3	300	X	3	T1CW-H-2	7F-9F
FS-127	1525.0	3	1573.0	1431.0	115.5	300	X	4	T1CW-H-2	7F-9F

圖號	分格尺寸	數量	L	L1	A	M	X	N	位置	樓層
FS-201	1525.0	3	1573.0	1431.0	115.5	300	X	4	T2CW-H-1	7F-9F
FS-202	1525.0	3	1573.0	1431.0	115.5	300	X	4	T2CW-H-1	7F-9F
FS-203	1117.5	3	1165.5	1023.5	61.8	300	X	3	T2CW-G-2	7F-9F
FS-204	1117.5	3	1165.5	1023.5	61.8	300	X	3	T2CW-F-1	7F-9F
FS-205	1117.5	3	1165.5	1023.5	61.8	300	X	3	T2CW-E-2	7F-9F
FS-206	1380.0	3	1428.0	1286.0	143.0	250	X	4	T2CW-C-2	7F-9F
FS-207	1380.0	3	1428.0	1286.0	143.0	250	X	4	T2CW-C-2	7F-9F
FS-208	1142.5	3	1190.5	1048.5	74.3	300	X	3	T2CW-B-2	7F-9F
FS-209	1525.0	3	1573.0	1431.0	115.5	300	X	4	T2CW-B-2	7F-9F
FS-210	1735.0	3	1783.0	1641.0	70.5	300	X	5	T2CW-B-1	7F-9F
FS-211	1735.0	3	1783.0	1641.0	70.5	300	X	5	T2CW-A-2	7F-9F
FS-212	1525.0	3	1573.0	1431.0	115.5	300	X	4	T2CW-A-1	7F-9F
FS-213	1142.5	3	1190.5	1048.5	74.3	300	X	3	T2CW-A-1	7F-9F
FS-214	1757.5	3	1805.5	1663.5	81.8	300	X	5	T2CW-N-2	7F-9F
FS-215	1117.5	3	1165.5	1023.5	61.8	300	X	3	T2CW-N-2	7F-9F
FS-217	1760.0	3	1808.0	1666.0	83.0	300	X	5	T2CW-M-3	7F-9F
FS-218	1525.0	3	1573.0	1431.0	115.5	300	X	4	T2CW-M-2	7F-9F
FS-219	1142.5	3	1190.5	1048.5	74.3	300	X	3	T2CW-M-2	7F-9F
FS-222	1042.5	3	1090.5	948.5	99.3	250	X	3	T2CW-J-1	7F-9F
FS-223	1735.0	3	1783.0	1641.0	70.5	300	X	5	T2CW-H-2	7F-9F

名稱	防水片拆圖	制圖	韓芳	2018.12.23	修改	
材料	1.5mm鋁	復核	謝永林		日期	
顏色	銀	批准			圖號	FS-101(1)



美特鋁質 有限公司  
MIDI Aluminium Fabricator Ltd.

工程號 J-837 地盤 觀塘裕民坊

圖號	分格尺寸	數量	L	L1	A	M	X	N	位置	樓層
FS-302	1525.0	3	1573.0	1431.0	115.5	300	X	4	T3CW-F-1	7F-9F
FS-303	1525.0	3	1573.0	1431.0	115.5	300	X	4	T3CW-F-1	7F-9F
FS-304	1525.0	3	1573.0	1431.0	115.5	300	X	4	T3CW-E-1	7F-9F
FS-305	1142.5	3	1190.5	1048.5	74.3	300	X	3	T3CW-E-1	7F-9F
FS-309	1117.5	3	1165.5	1023.5	61.8	300	X	3	T3CW-L-2	7F-9F
FS-310	1117.5	3	1165.5	1023.5	61.8	300	X	3	T3CW-K-1	7F-9F
FS-311	1042.5	3	1090.5	948.5	99.3	250	X	3	T3CW-J-1	7F-9F
FS-313	1042.5	3	1090.5	948.5	99.3	250	X	3	T3CW-H-1	7F-9F
FS-314	1117.5	3	1165.5	1023.5	61.8	300	X	3	T3CW-C-2	7F-9F
FS-315	1142.5	3	1190.5	1048.5	74.3	300	X	3	T3CW-B-2	7F-9F
FS-316	1525.0	3	1573.0	1431.0	115.5	300	X	4	T3CW-B-2	7F-9F
FS-317	1560.0	3	1608.0	1466.0	83.0	260	X	5	T3CW-B-1	7F-9F
FS-318	1560.0	3	1608.0	1466.0	83.0	260	X	5	T3CW-A-2	7F-9F
FS-319	1525.0	3	1573.0	1431.0	115.5	300	X	4	T3CW-A-1	7F-9F
FS-320	1142.5	3	1190.5	1048.5	74.3	300	X	3	T3CW-A-1	7F-9F
FS-322	1310.0	3	1358.0	1216.0	108.0	250	X	4	T3CW-F-2	7F-9F

圖號	分格尺寸	數量	L	L1	A	M	X	N	位置	樓層
FS-501	1720.0	3	1768.0	1626.0	63.0	300	X	5	T5CW-A-2	7F-9F
FS-504	1525.0	3	1573.0	1431.0	115.5	300	X	4	T5CW-N-1	7F-9F
FS-505	1217.5	3	1265.5	1123.5	111.8	300	X	3	T5CW-N-1	7F-9F
FS-506	1217.5	3	1265.5	1123.5	111.8	300	X	3	T5CW-M-2	7F-9F
FS-507	1525.0	3	1573.0	1431.0	115.5	300	X	4	T5CW-M-2	7F-9F
FS-509	1510.0	3	1558.0	1416.0	108.0	300	X	4	T5CW-M-1	7F-9F
FS-510	1510.0	3	1558.0	1416.0	108.0	300	X	4	T5CW-L-2	7F-9F
FS-512	1522.5	3	1570.5	1428.5	114.3	300	X	4	T5CW-L-1	7F-9F
FS-513	1220.0	3	1268.0	1126.0	113.0	300	X	3	T5CW-L-1	7F-9F
FS-515	642.5	3	690.5	548.5	124.3	300	X	1	T5CW-JK-1	7F-9F
FS-517	1685.0	3	1733.0	1591.0	95.5	280	X	5	T5CW-H-3	7F-9F
FS-518	1525.0	3	1573.0	1431.0	115.5	300	X	4	T5CW-H-2	7F-9F
FS-519	1217.5	3	1265.5	1123.5	111.8	300	X	3	T5CW-H-2	7F-9F
FS-520	1042.5	3	1090.5	948.5	99.3	250	X	3	T5CW-G-1	7F-9F
FS-521	1117.5	3	1165.5	1023.5	61.8	300	X	3	T5CW-F-2	7F-9F
FS-522	1117.5	3	1165.5	1023.5	61.8	300	X	3	T5CW-E-1	7F-9F
FS-523	1117.5	3	1165.5	1023.5	61.8	300	X	3	T5CW-D-2	7F-9F
FS-524	1160.0	3	1208.0	1066.0	83.0	300	X	3	T5CW-C-1	7F-9F
FS-525	1582.5	3	1630.5	1488.5	119.3	250	X	5	T5CW-A-3	7F-9F
FS-526	1582.5	3	1630.5	1488.5	119.3	250	X	5	T5CW-A-3	7F-9F

名稱	防水片折圖	制圖	韓芳	2018.12.23	修改					
材料	1.5mm鋁	復核	謝永林		日期					
顏色	銀	批准			圖號	FS-101(2)				



工程號 J-837 地盤 觀塘裕民坊

數據尺寸見后頁

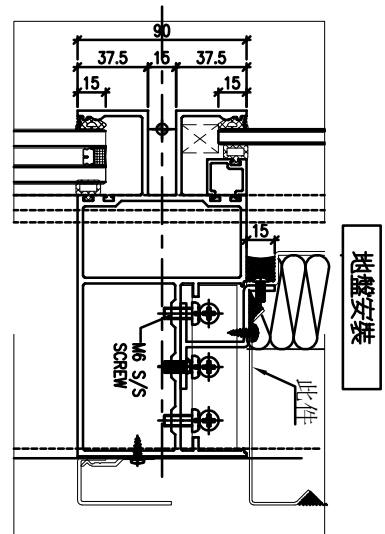
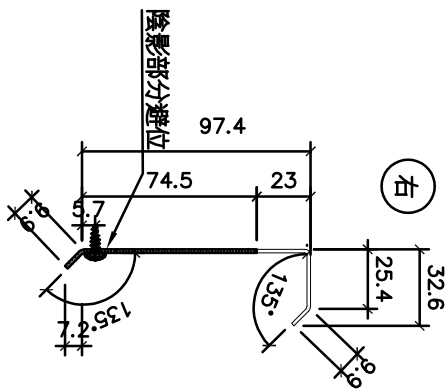
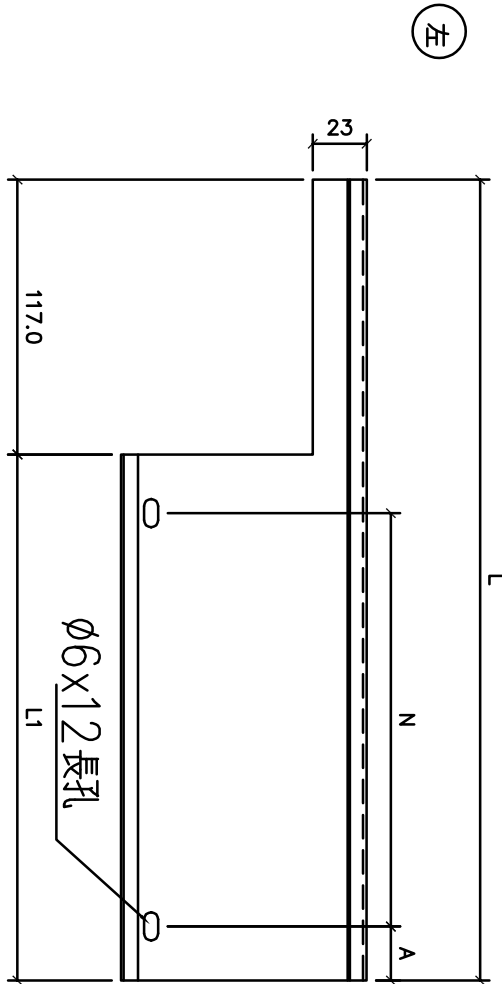

名稱	防水片拆圖	制圖	鞠芳	2018.12.23	修改		
材料	1.5mm鋁	復核	謝永林		日期		
顏色	銀	批准			圖號	FSL-SD-101	



美特鋁質有限公司  
MIDI Aluminium Fabricator Ltd.

工程號 J-837 地盤 觀塘裕民坊

圖號	分格尺寸	數量	L	L1	A	M	X	N	位置	樓層
FSL-SD-101	907.5	3	930.5	813.5	106.8	300	X	2	T1CW-G-1	7F-9F
FSL-SD-103	760.0	3	783.0	666.0	83.0	250	X	2	T1CW-F-2	7F-9F
FSL-SD-104	967.5	3	990.5	873.5	61.8	250	X	3	T1CW-E-1	7F-9F
FSL-SD-105	892.5	3	915.5	798.5	99.3	300	X	2	T1CW-D-1	7F-9F
FSL-SD-107	935	3	958.0	841.0	120.5	300	X	2	T1CW-D-1	7F-9F
FSL-SD-110	1007.5	3	1030.5	913.5	81.8	250	X	3	T1CW-B-2	7F-9F
FSL-SD-111	1430.0	3	1453.0	1336.0	68.0	300	X	4	T1CW-B-1	7F-9F
FSL-SD-116	767.5	3	790.5	673.5	86.8	250	X	2	T1CW-L-2	7F-9F
FSL-SD-117	935.0	3	958.0	841.0	120.5	300	X	2	T1CW-L-1	7F-9F
FSL-SD-121	960.0	3	983.0	866.0	58.0	250	X	3	T1CW-J-1	7F-9F
FSL-SD-201	907.5	3	930.5	813.5	106.8	300	X	2	T1CWH-1	7F-9F
FSL-SD-203	767.5	3	790.5	673.5	86.8	250	X	2	T1CWG-2	7F-9F
FSL-SD-204	935.0	3	958.0	841.0	120.5	300	X	2	T1CWG-2	7F-9F
FSL-SD-207	767.5	3	790.5	673.5	86.8	250	X	2	T1CWE-2	7F-9F
FSL-SD-208	935.0	3	958.0	841.0	120.5	300	X	2	T1CWE-1	7F-9F
FSL-SD-210	860.0	3	883.0	766.0	83.0	300	X	2	T1CWC-1	7F-9F
FSL-SD-213	907.5	3	930.5	813.5	106.8	300	X	2	T1CWA-1	7F-9F
FSL-SD-214	1185.0	3	1208.0	1091.0	95.5	300	X	3	T1CWA-1	7F-9F
FSL-SD-215	610.0	3	633.0	516.0	108.0	300	X	1	T1CWN-1	7F-9F
FSL-SD-216	907.5	3	930.5	813.5	106.8	300	X	2	T1CWM-2	7F-9F
FSL-SD-217	1060.0	3	1083.0	966.0	108.0	250	X	3	T1CWM-1	7F-9F
FSL-SD-218	692.5	3	715.5	598.5	69.3	230	X	2	T1CWL-2	7F-9F
FSL-SD-220	767.5	3	790.5	673.5	86.8	250	X	2	T1CWL-1	7F-9F
FSL-SD-222	705.0	3	728.0	611.0	55.5	250	X	2	T1CWL-1	7F-9F
FSL-SD-223	660.0	3	683.0	566.0	53.0	230	X	2	T1CWL-1	7F-9F

圖號	分格尺寸	數量	L	L1	A	M	X	N	位置	樓層
FSL-SD-302	1167.5	3	1190.5	1073.50	86.8	300	X	3	T3CW-E-1	7F-9F
FSL-SD-304	767.5	3	790.5	673.50	86.8	250	X	2	T3CW-L-2	7F-9F
FSL-SD-305	985.0	3	1008.0	891.00	70.5	250	X	3	T3CW-L-1	7F-9F
FSL-SD-312	767.5	3	790.5	673.50	86.8	250	X	2	T3CW-C-2	7F-9F
FSL-SD-313	935.0	3	958.0	841.00	120.5	300	X	2	T3CW-C-1	7F-9F
FSL-SD-316	907.5	3	930.5	813.50	106.8	300	X	2	T3CW-A-1	7F-9F
FSL-SD-317	1285.0	3	1308.0	1191.00	95.5	250	X	4	T3CW-A-1	7F-9F
FSL-SD-318	816.0	3	839.0	722.00	61.0	300	X	2	T3CW-D-1	7F-9F
FSL-SD-320	767.5	3	790.5	673.50	86.8	250	X	2	T3CW-G-1	7F-9F
FSL-SD-501	1060.0	3	1083.0	966.00	108.0	250	X	3	T5CW-N-1	7F-9F
FSL-SD-503	1010.0	3	1033.0	916.00	83.0	250	X	3	T5CW-L-1	7F-9F
FSL-SD-504	712.5	3	735.5	618.50	59.3	250	X	2	T5CW-JK-1	7F-9F
FSL-SD-505	907.5	3	930.5	813.50	106.8	300	X	2	T5CW-H-2	7F-9F
FSL-SD-506	935.0	3	958.0	841.00	120.5	300	X	2	T5CW-H-1	7F-9F
FSL-SD-509	767.5	3	790.5	673.50	86.8	250	X	2	T5CW-F-2	7F-9F
FSL-SD-510	935.0	3	958.0	841.00	120.5	300	X	2	T5CW-F-1	7F-9F
FSL-SD-513	767.5	3	790.5	673.50	86.8	250	X	2	T5CW-D-2	7F-9F
FSL-SD-514	960.0	3	983.0	866.00	58.0	250	X	3	T5CW-D-1	7F-9F
FSL-SD-518	1480.0	3	1503.0	1386.00	93.0	300	X	4	T5CW-A-3	7F-9F

名稱	防水片折圖	制圖	韓芳	2018.12.23	修改		
材料	1.5mm鋁	復核	謝永林		日期		
顏色	銀	批准			圖號	FSL-SD-101(1)	



工程號 J-837 地盤 觀塘裕民坊

數據尺寸見后頁

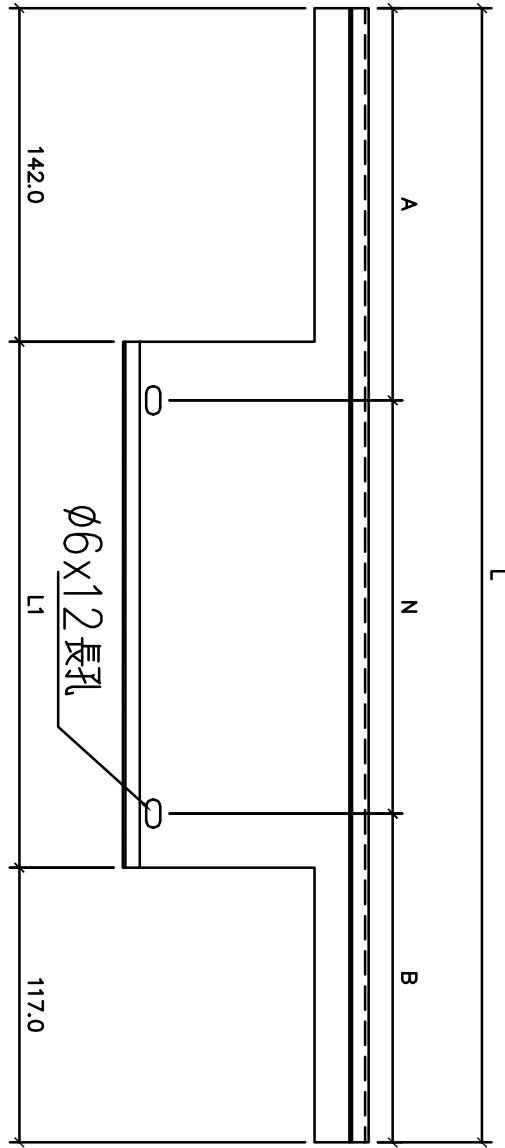

左

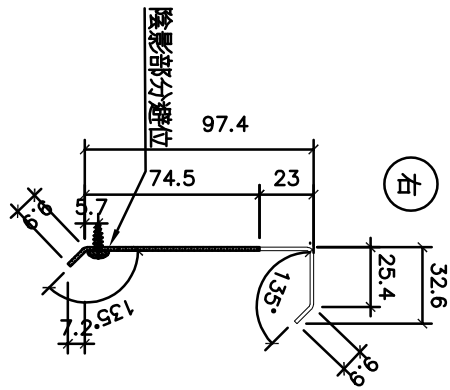

右

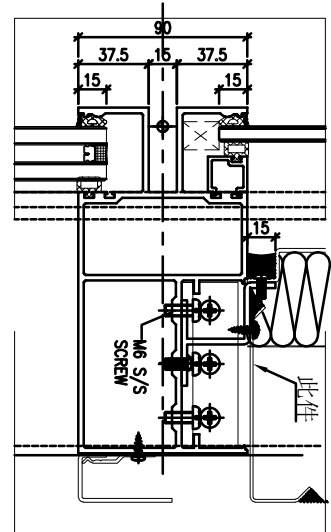

地盤安裝

名稱	防水片拆圖	制圖	韓芳	2018.12.23	修改			
材料	1.5mm鋁	復核	謝永林		日期			
顏色	銀	批准			圖號	FSR-SD-106		



美特鋁質 有限公司  
MIDI Aluminium Fabricator Ltd.

工程號 J-837 地盤 觀塘裕民坊

圖號	分格尺寸	數量	L	L1	A	B	M	X	N	位置	樓層
FSR-SD-106	767.5	3	932.5	673.5	228.8	203.8	250	X	2	T1CWD-1	7F-9F
FSR-SD-108	1280.0	3	1445.0	1186.0	235.0	210.0	250	X	4	T1CW A-3	7F-9F
FSR-SD-109	1007.5	3	1172.5	913.5	223.8	198.8	250	X	3	T1CW A-2	7F-9F
FSR-SD-112	1035.0	3	1200.0	941.0	237.5	212.5	250	X	3	T1CW C-1	7F-9F
FSR-SD-113	867.5	3	1032.5	773.5	228.8	203.8	300	X	2	T1CW C-1	7F-9F
FSR-SD-114	935.0	3	1100.0	841.0	262.5	237.5	300	X	2	T1CW M-2	7F-9F
FSR-SD-115	767.5	3	932.5	673.5	228.8	203.8	250	X	2	T1CW M-1	7F-9F
FSR-SD-118	935.0	3	1100.0	841.0	262.5	237.5	300	X	2	T1CW K-2	7F-9F
FSR-SD-122	1135.0	3	1300.0	1041.0	212.5	187.5	300	X	3	T1CW H-2	7F-9F
FSR-SD-123	807.5	3	972.5	713.5	198.8	173.8	300	X	2	T1CW H-2	7F-9F
FSR-SD-202	817.5	3	982.5	723.5	253.8	228.8	250	X	2	T2CWH-1	7F-9F
FSR-SD-205	935.0	3	1100.0	841.0	262.5	237.5	300	X	2	T2CWF-2	7F-9F
FSR-SD-206	767.5	3	932.5	673.5	228.8	203.8	250	X	2	T2CWF-1	7F-9F
FSR-SD-209	860.0	3	1025.0	766.0	225.0	200.0	300	X	2	T2CWD-1	7F-9F
FSR-SD-211	1285.0	3	1450.0	1191.0	237.5	212.5	250	X	4	T2CWB-2	7F-9F
FSR-SD-212	907.5	3	1072.5	813.5	248.8	223.8	300	X	2	T2CWB-2	7F-9F
FSR-SD-219	767.5	3	932.5	673.5	228.8	203.8	250	X	2	T2CWL-2	7F-9F
FSR-SD-221	705.0	3	870.0	611.0	197.5	172.5	250	X	2	T2CWK-1	7F-9F
FSR-SD-301	1367.5	3	1532.5	1273.5	198.8	173.8	290	X	4	T3CW F-1	7F-9F
FSR-SD-303	835.0	3	1000.0	741.0	212.5	187.5	300	X	2	T3CW M-2	7F-9F
FSR-SD-306	935.0	3	1100.0	841.0	262.5	237.5	300	X	2	T3CW K-2	7F-9F
FSR-SD-307	767.5	3	932.5	673.5	228.8	203.8	250	X	2	T3CW K-1	7F-9F
FSR-SD-308	860.0	3	1025.0	766.0	225.0	200.0	300	X	2	T3CW J-2	7F-9F
FSR-SD-309	767.5	3	932.5	673.5	228.8	203.8	250	X	2	T3CW J-1	7F-9F
FSR-SD-311	817.5	3	982.5	723.5	253.8	228.8	250	X	2	T3CW H-1	7F-9F
FSR-SD-314	1385.0	3	1550.0	1291.0	207.5	182.5	290	X	4	T3CW B-2	7F-9F
FSR-SD-315	907.5	3	1072.5	813.5	248.8	223.8	300	X	2	T3CW B-2	7F-9F
FSR-SD-319	767.5	3	932.5	673.5	228.8	203.8	250	X	2	T3CW D-1	7F-9F
FSR-SD-321	817.5	3	982.5	723.5	253.8	228.8	250	X	2	T3CW G-1	7F-9F
FSR-SD-502	1260.0	3	1425.0	1166.0	225.0	200.0	250	X	4	T5CW M-2	7F-9F
FSR-SD-507	885.0	3	1050.0	791.0	237.5	212.5	300	X	2	T5CW G-2	7F-9F
FSR-SD-508	767.5	3	932.5	673.5	228.8	203.8	250	X	2	T5CW G-1	7F-9F
FSR-SD-511	960.0	3	1125.0	866.0	200.0	175.0	250	X	3	T5CW E-2	7F-9F
FSR-SD-512	767.5	3	932.5	673.5	228.8	203.8	250	X	2	T5CW E-1	7F-9F
FSR-SD-515	885.0	3	1050.0	791.0	237.5	212.5	300	X	2	T5CW C-1	7F-9F
FSR-SD-517	989.0	3	1154.0	895.0	214.5	189.5	250	X	3	T5CW C-1	7F-9F

名稱	防水片折圖	制圖	韓芳	2018.12.23	修改			
材料	1.5mm鋁	復核	謝永林		日期			
顏色	銀	批准			圖號	FSR-SD-106(1)		



美特鋁質 有限公司  
MIDI Aluminium Fabricator Ltd.

工程號 J-837 地盤 觀塘裕民坊

圖號	分格尺寸	數量	L	L1	M	X	N	位置	樓層
FS-01X	650.0	3	581.0	270.0	200	X	1	T1CW-B-1	7F-9F
FS-312	2040.0	3	1971.0	242.5	260	X	6	T3CW-H-3	7F-9F

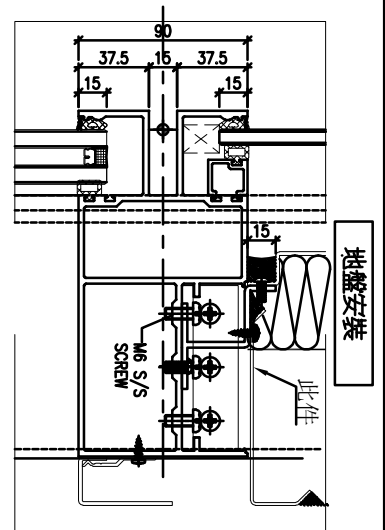
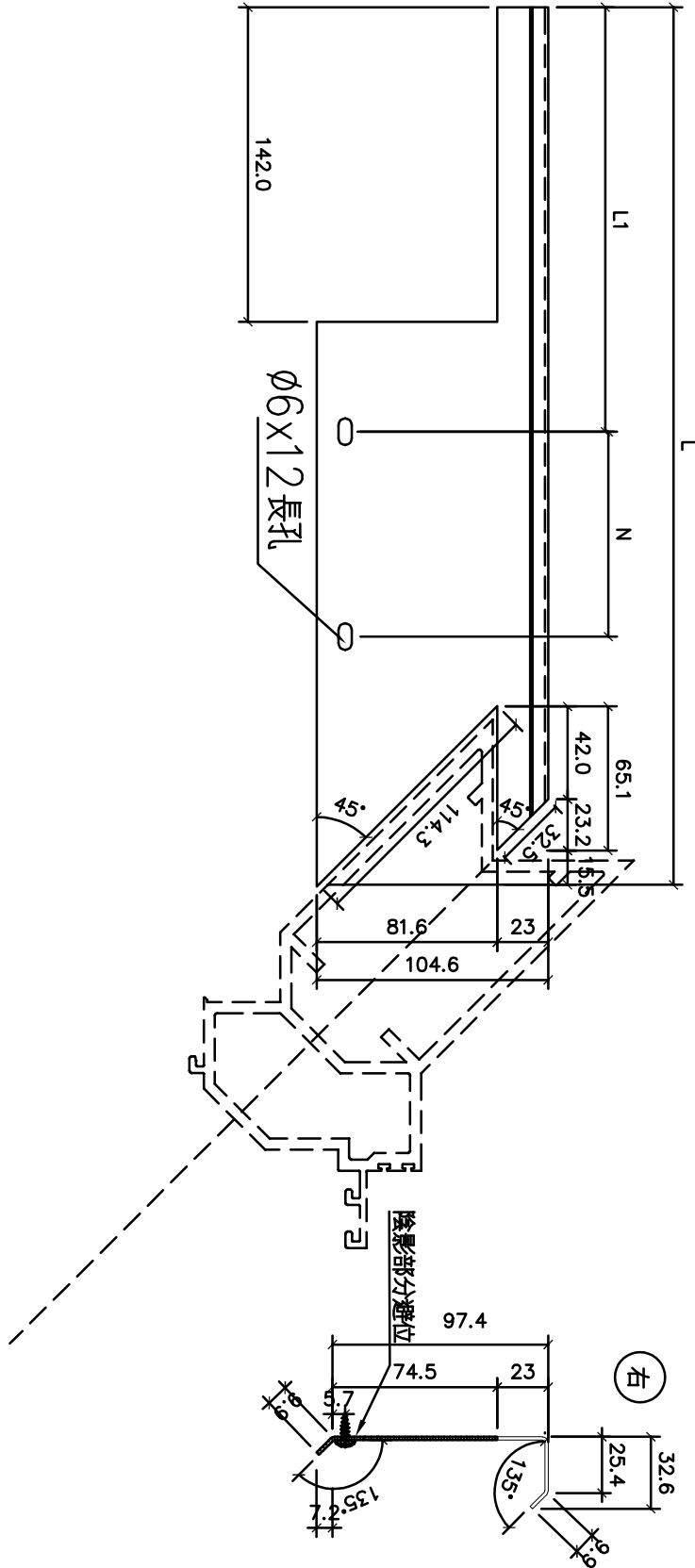

名稱	防水片拆圖	制圖	韓芳	2018.12.23	修改				
材料	1.5mm鋁	復核	謝永林		日期				
顏色	銀	批准			圖號	FS-01X			



美特鋁質 有限公司  
MIDI Aluminium Fabricator Ltd.

工程號 J-837 地盤 觀塘裕民坊

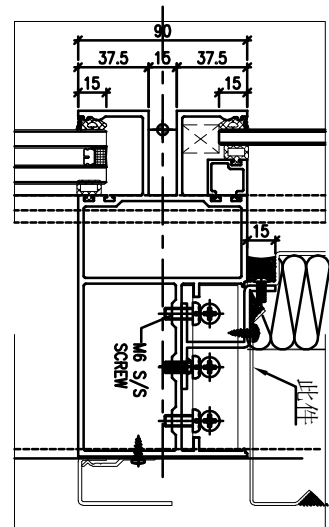
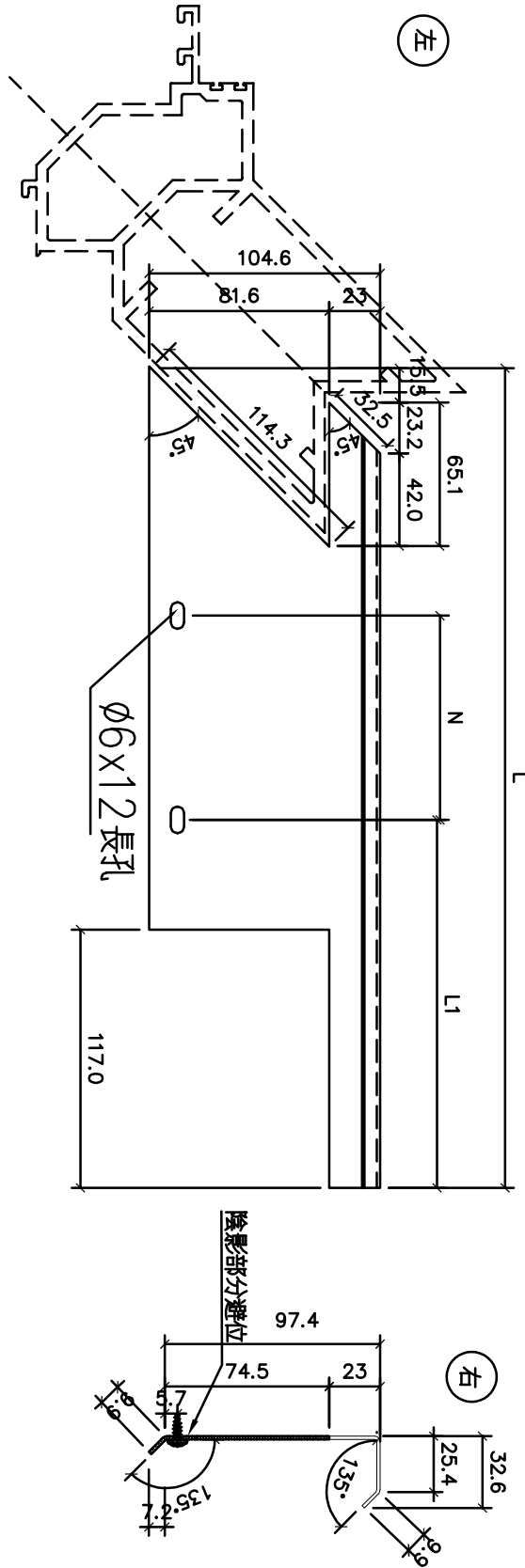

圖號	分格尺寸	數量	L	L1	M	X	N	位置	樓層
FSR-119	1075.0	3	981.0	250.0	300	X	2	T1CW B-1	7F-9F
FSR-SD-310	1480.0	3	1386.0	177.5	260	X	4	T3CW H-2	7F-9F

名稱	防水片拆圖	制圖	鞠章芳	2018.12.23	修改				
材料	1.5mm鋁	復核	謝永林		日期				
顏色	銀	批准			圖號	FSR-119			

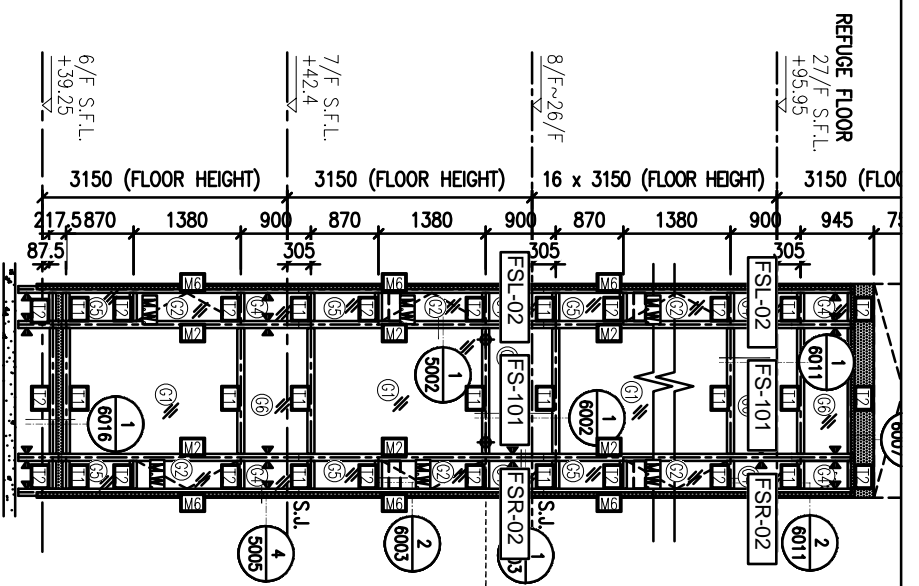

1 PART ELEVATION  
FOR CURTAIN WALL

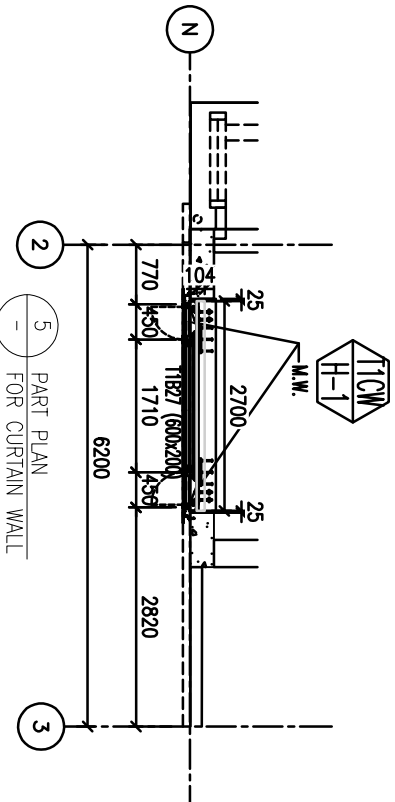

5 PART PLAN  
FOR CURTAIN WALL

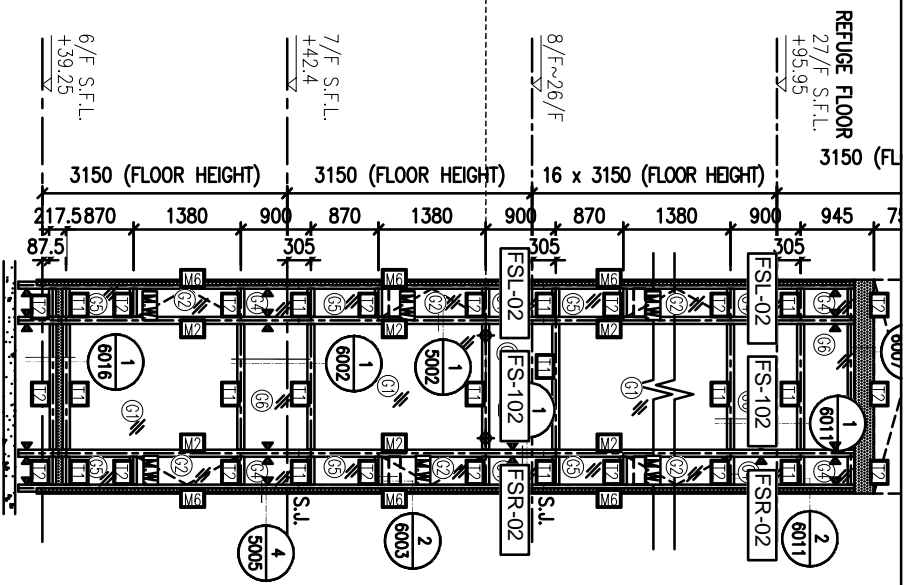

2 PART ELEVATION  
FOR CURTAIN WALL

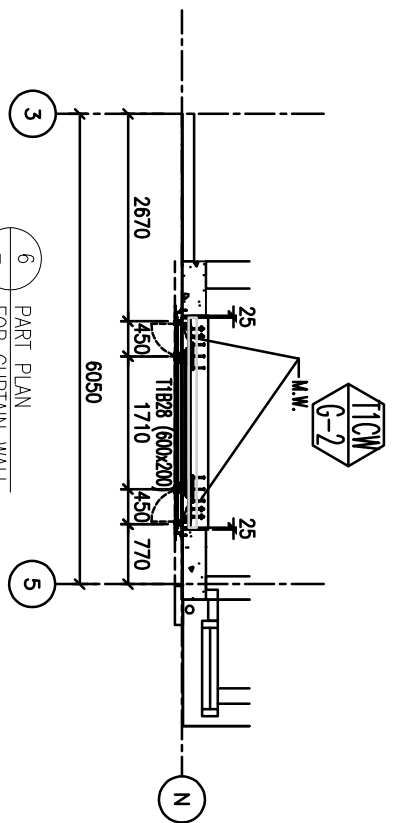

6 PART PLAN  
FOR CURTAIN WALL

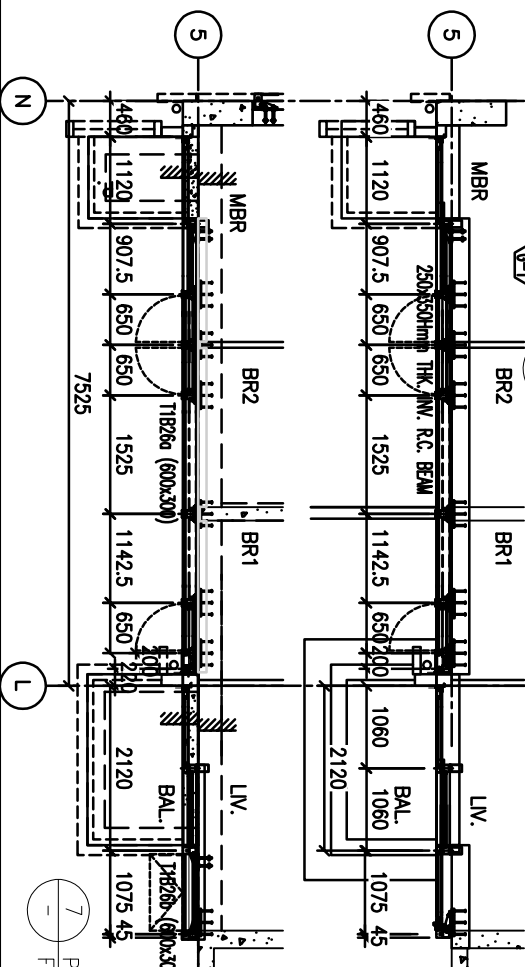
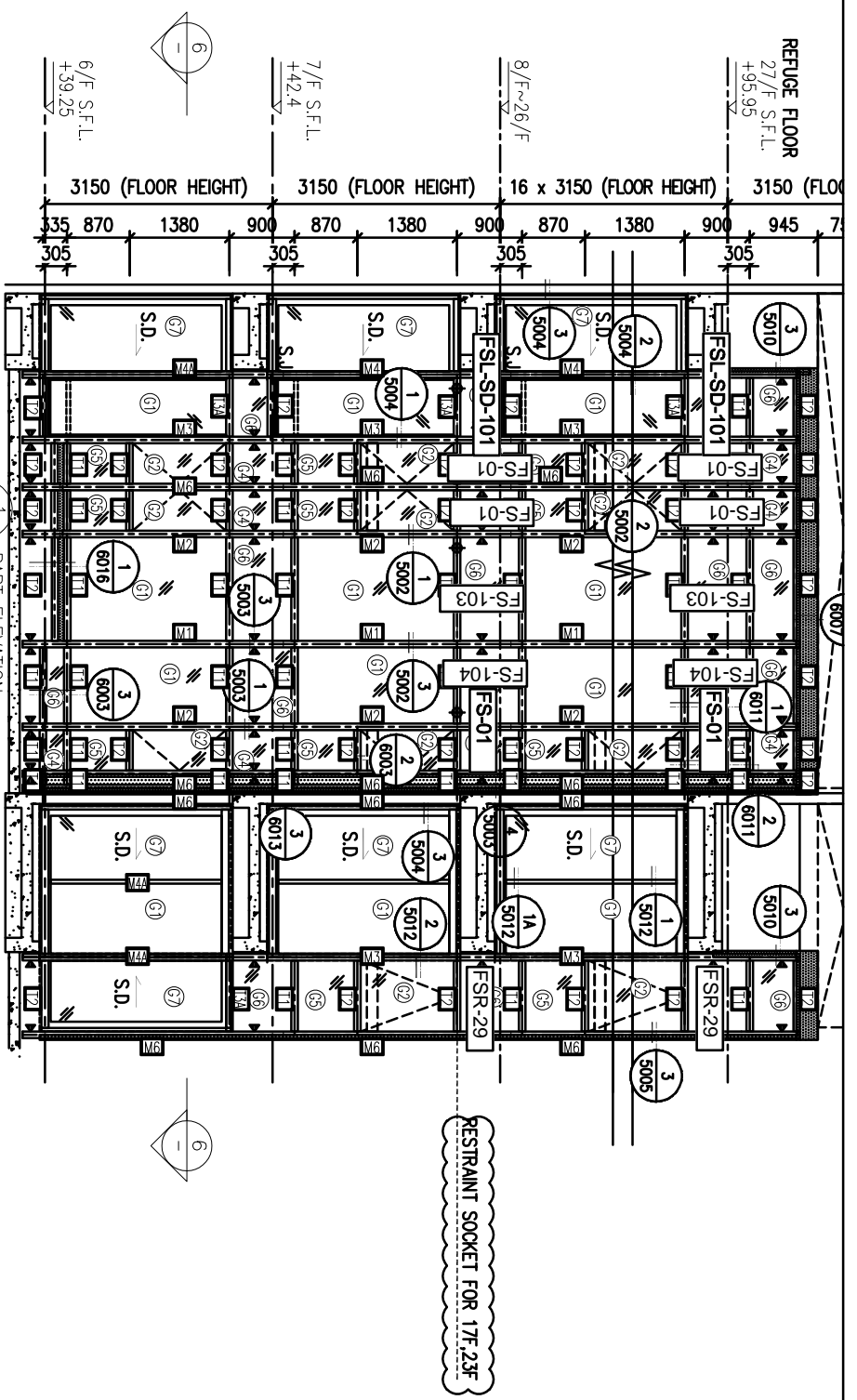

圖號: 837-CW-2102

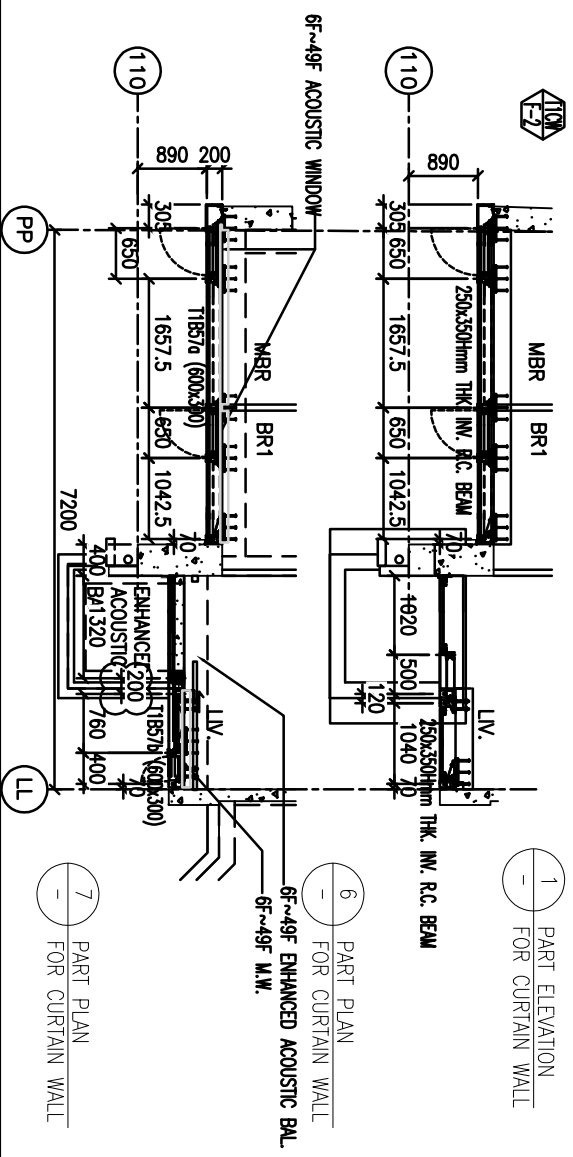
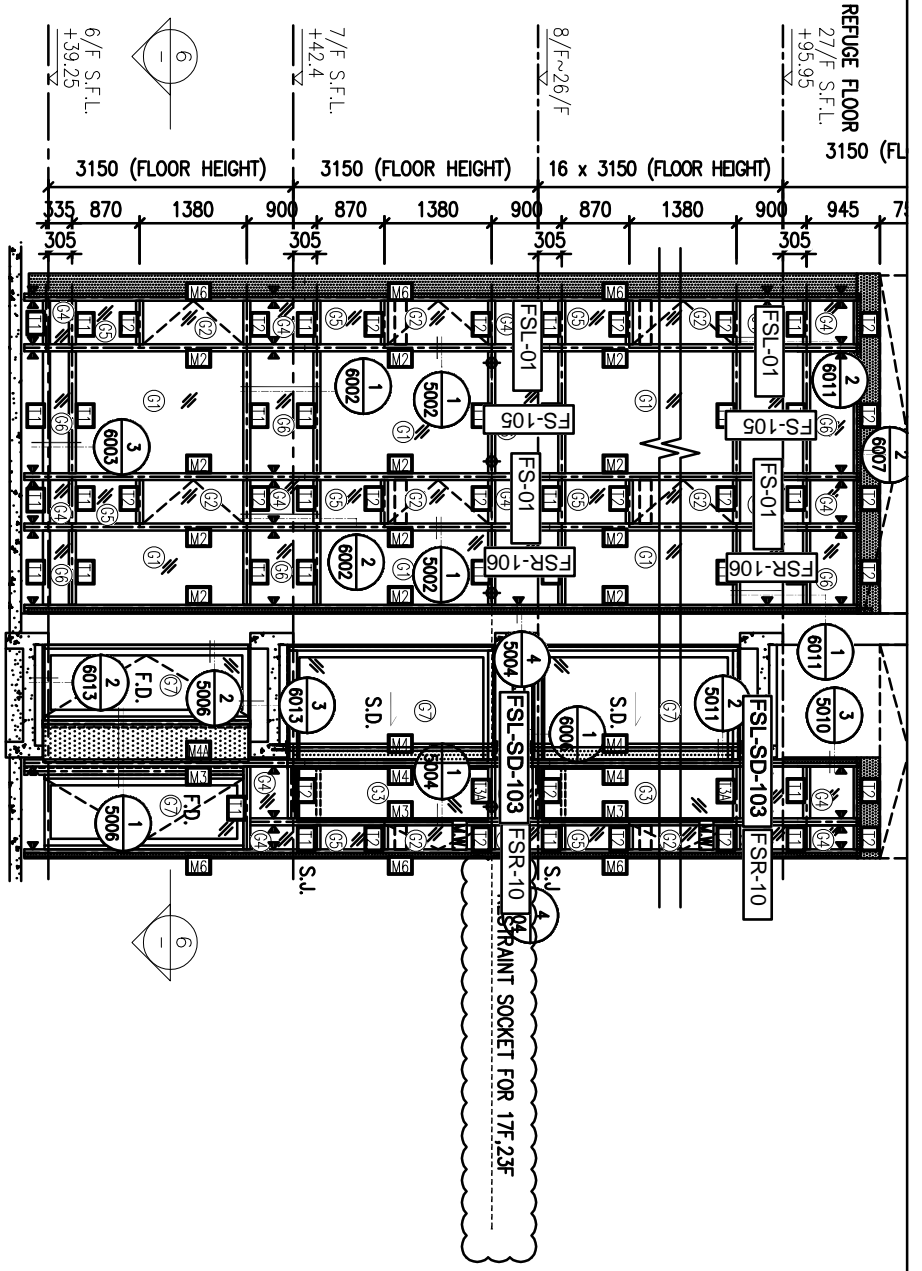

圖號: 837-CW-2103

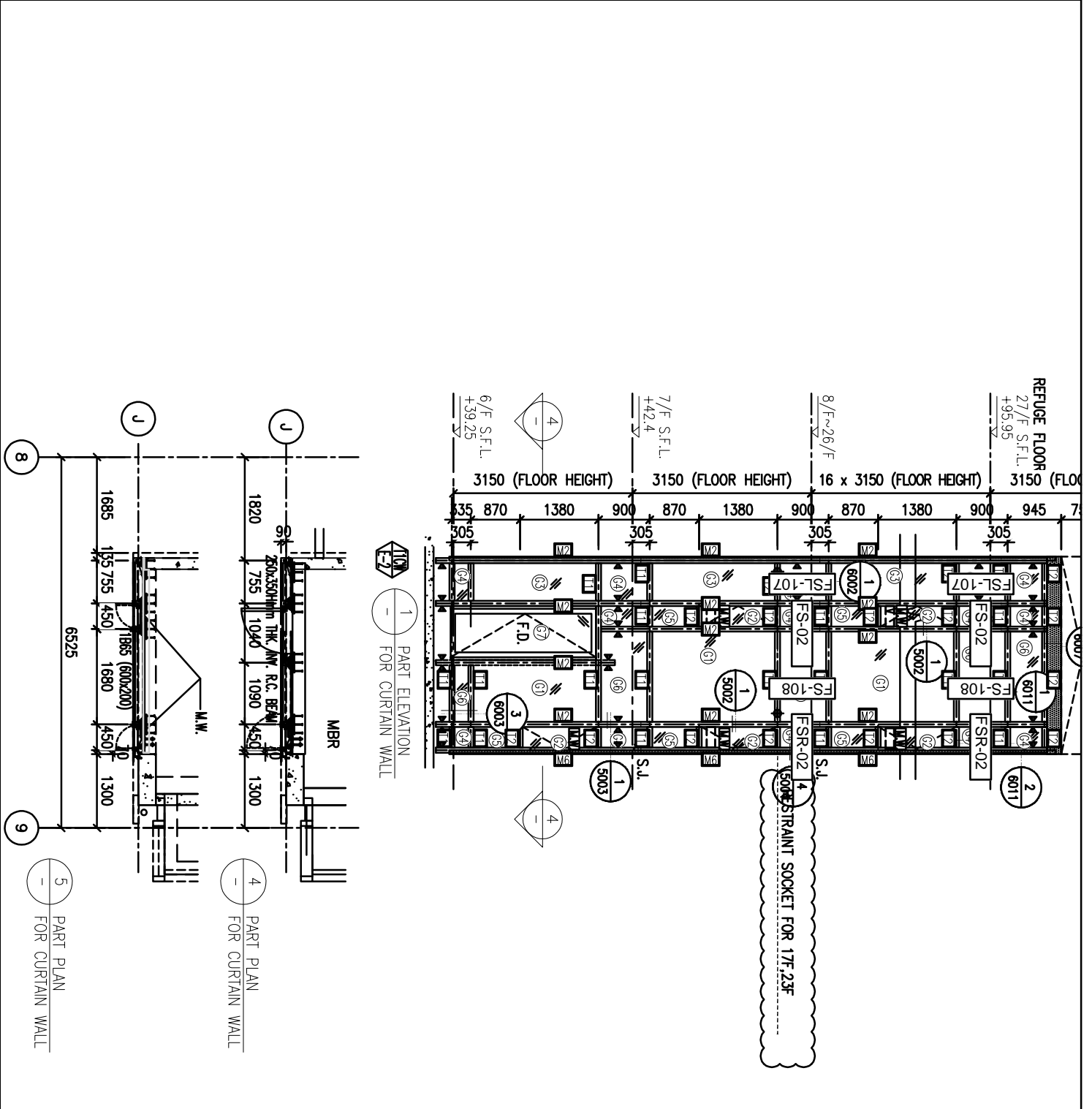

8

9

5 PART PLAN FOR CURTAIN WALL

4 PART PLAN FOR CURTAIN WALL

1 PART ELEVATION FOR CURTAIN WALL

圖號: 837-CW-2104

REFUGE FLOOR  
27/F S.F.L.  
+95.95

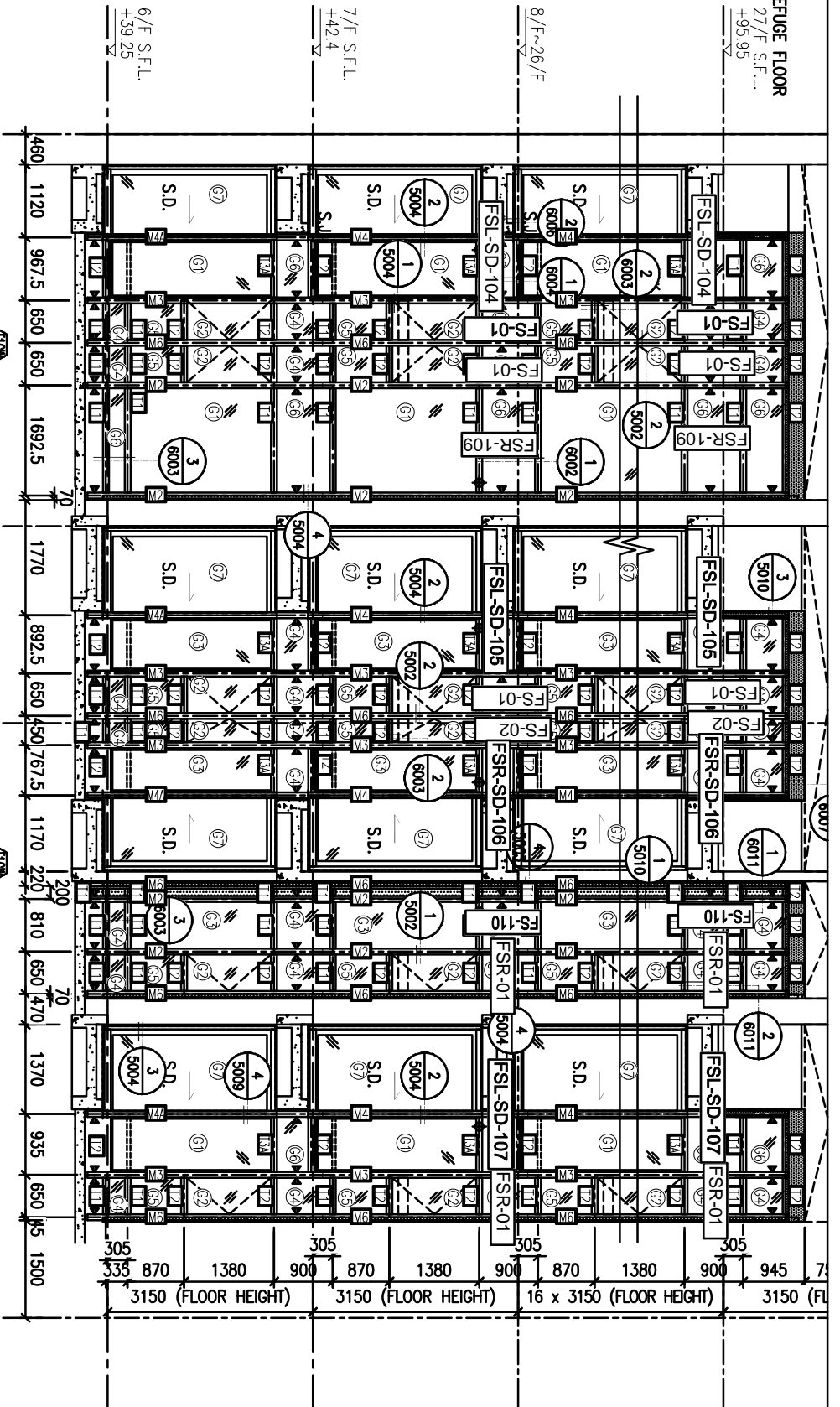

1 PART ELEVATION FOR CURTAIN WALL

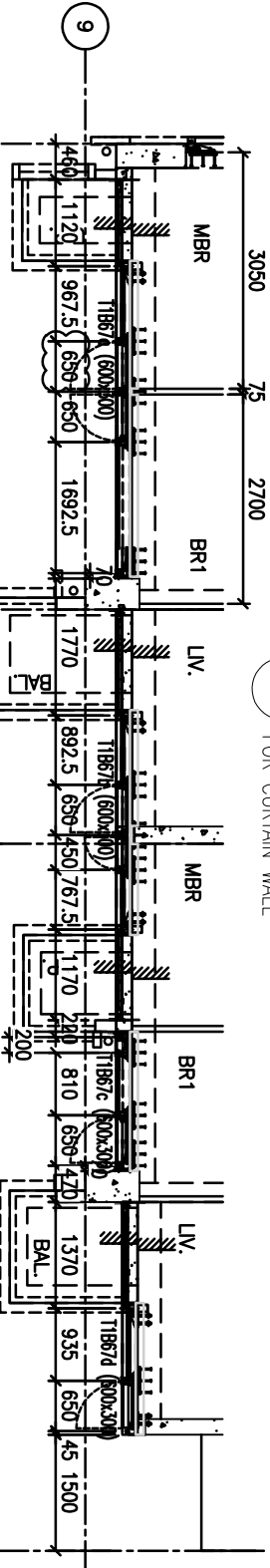

6 PART ELEVATION FOR CURTAIN WALL

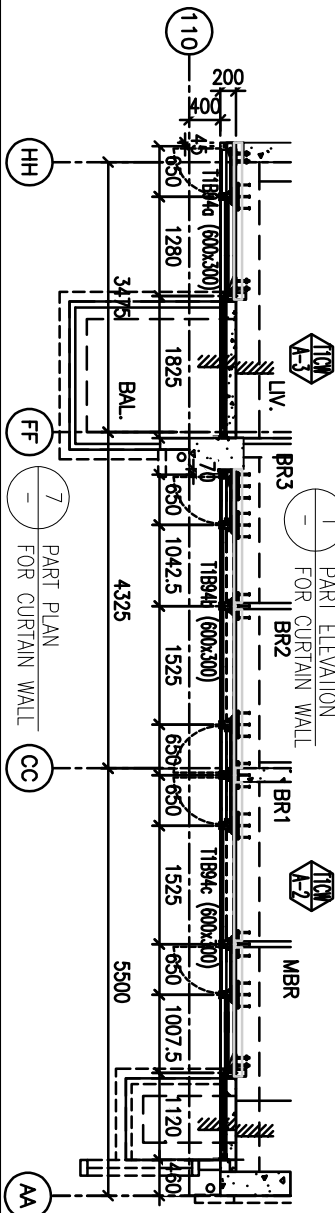
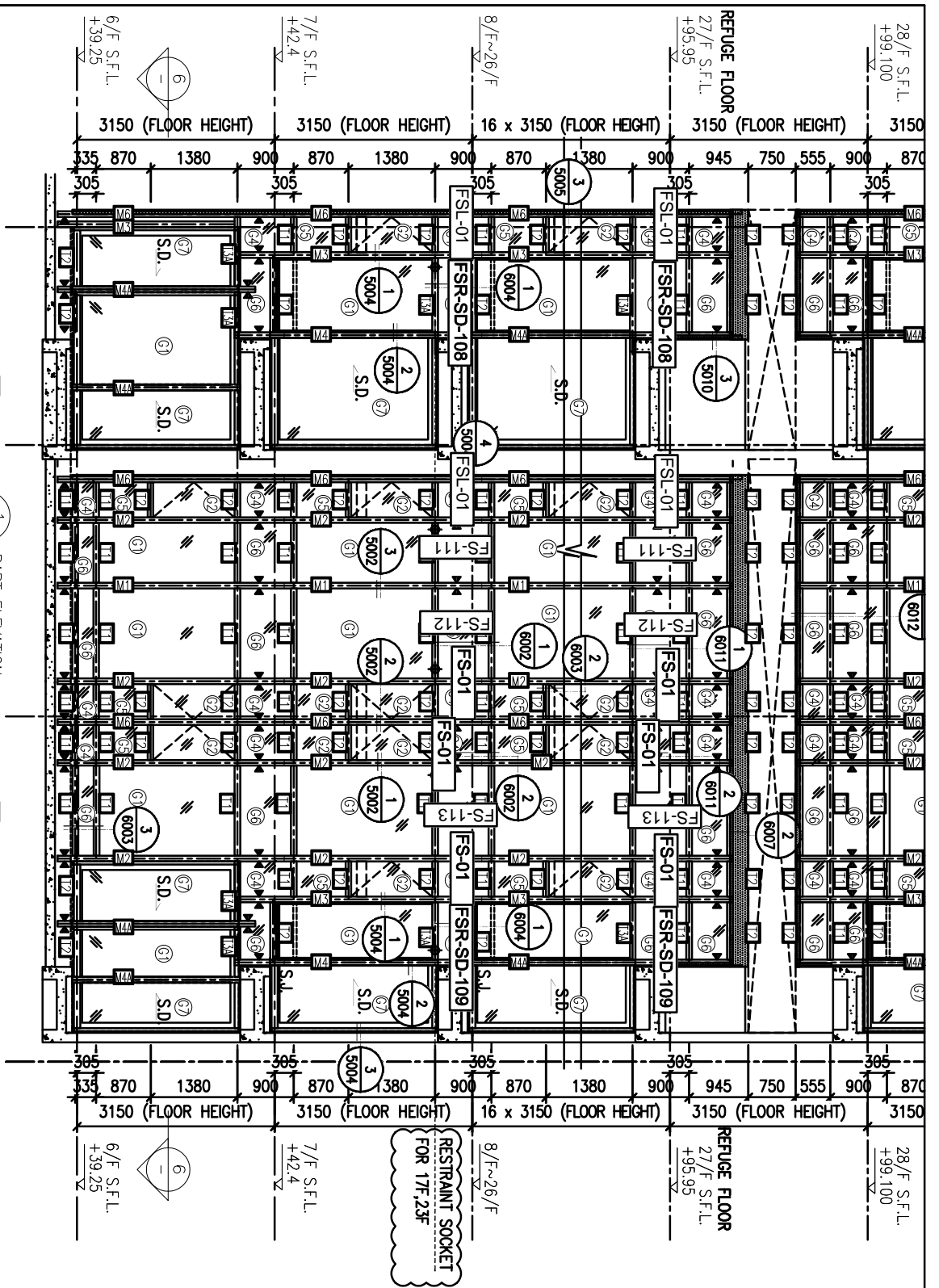

RESTRAINT SOCKET FOR 17F, 23F

圖號: 837-CW-2106

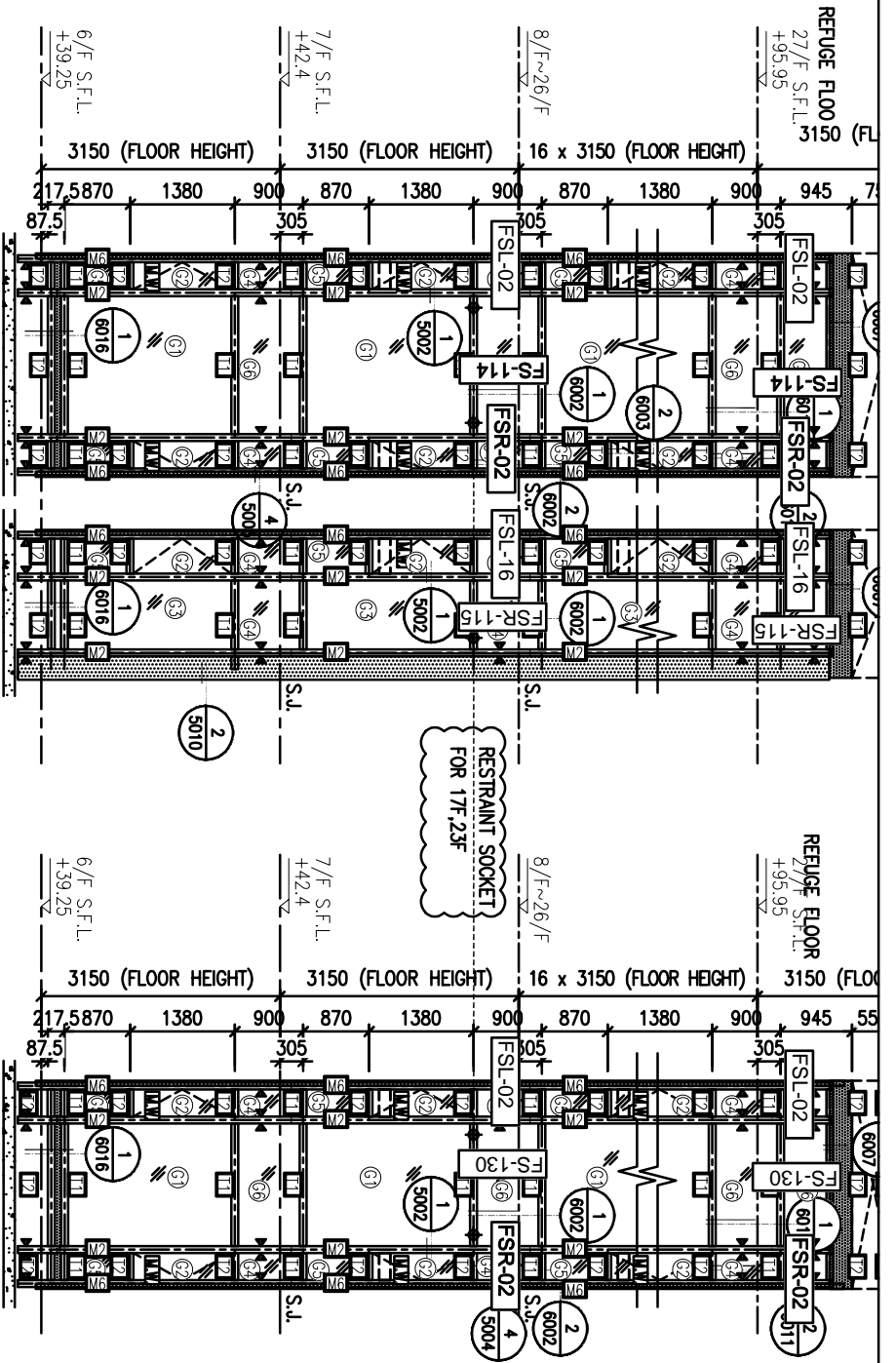

1 PART ELEVATION  
FOR CURTAIN WALL

2 PART ELEVATION  
FOR CURTAIN WALL

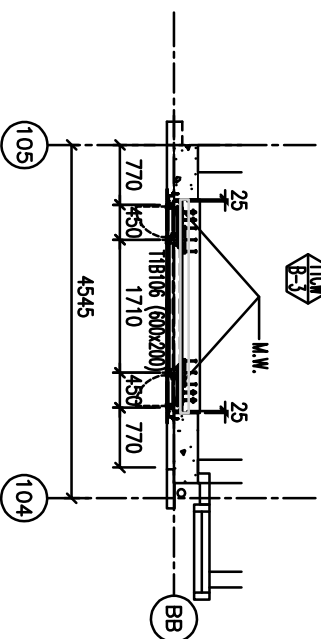
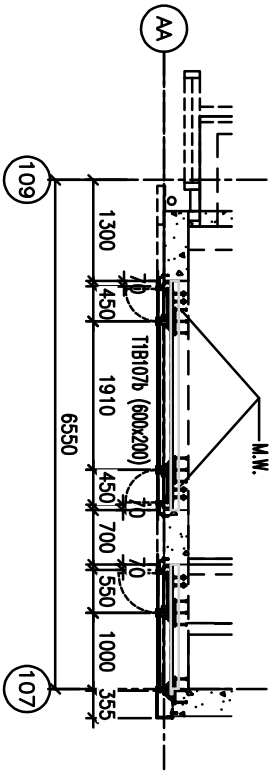

5 PART PLAN  
FOR CURTAIN WALL

6 PART PLAN  
FOR CURTAIN WALL

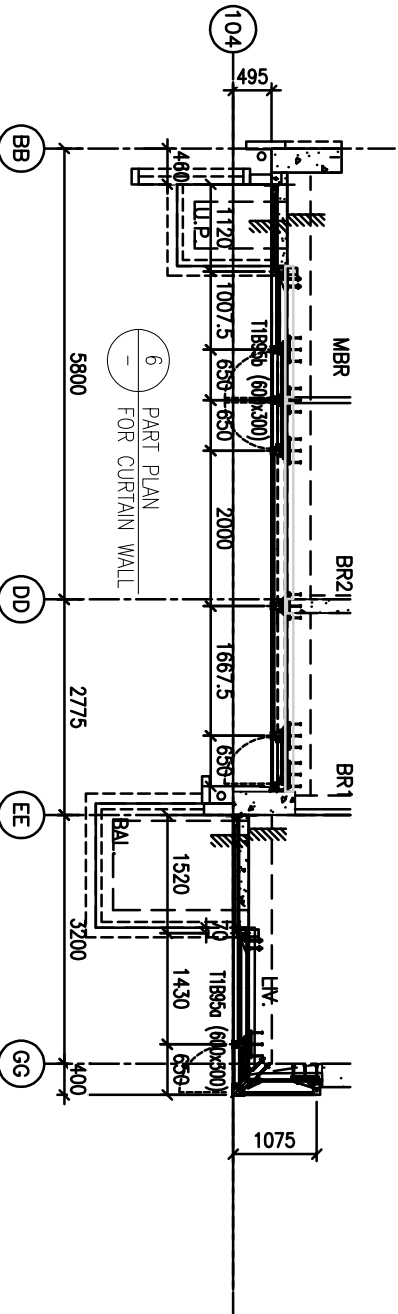
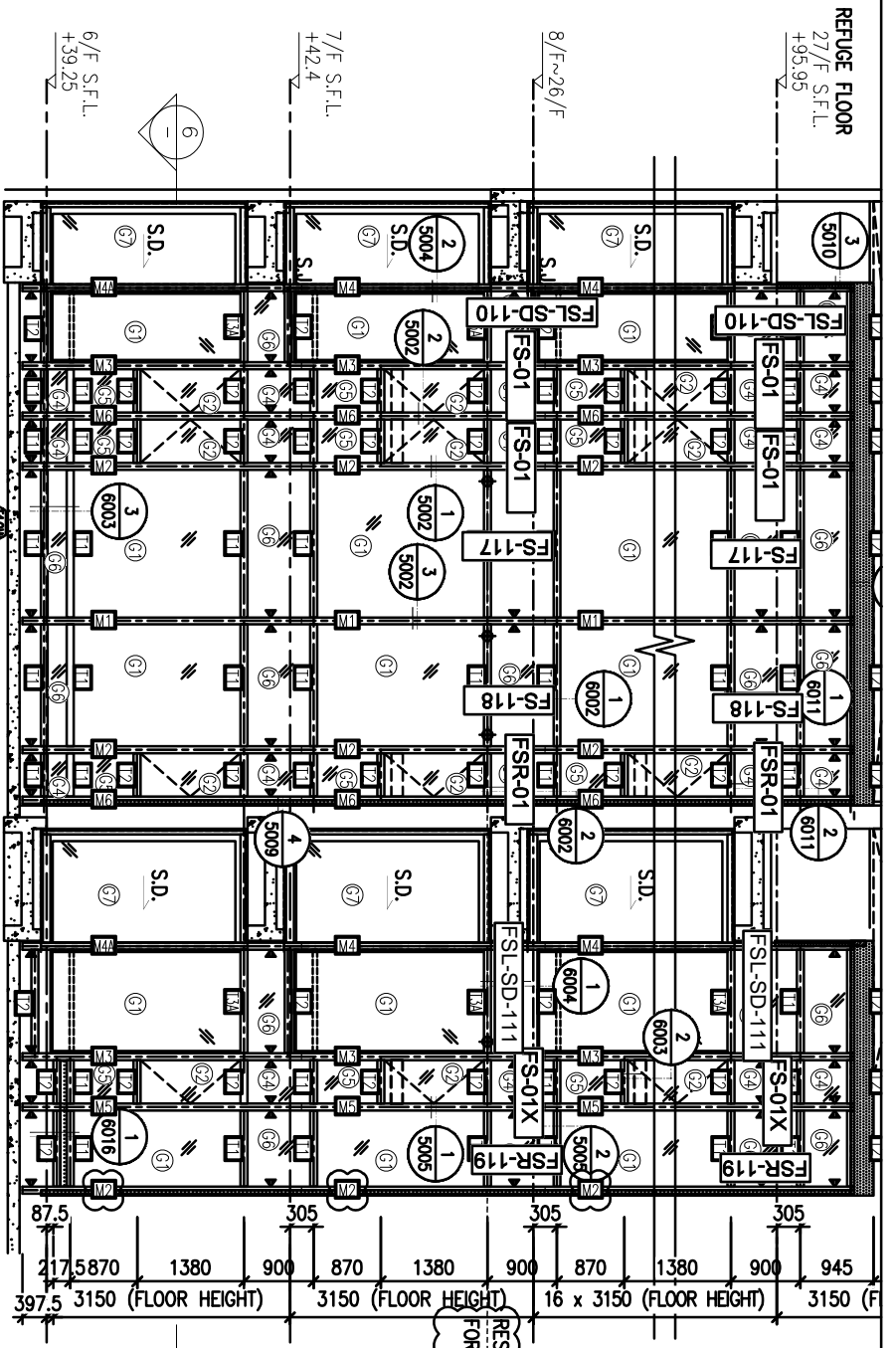

1 PART ELEVATION FOR CURTAIN WALL

6 PART PLAN FOR CURTAIN WALL

圖號: 837-CW-2108

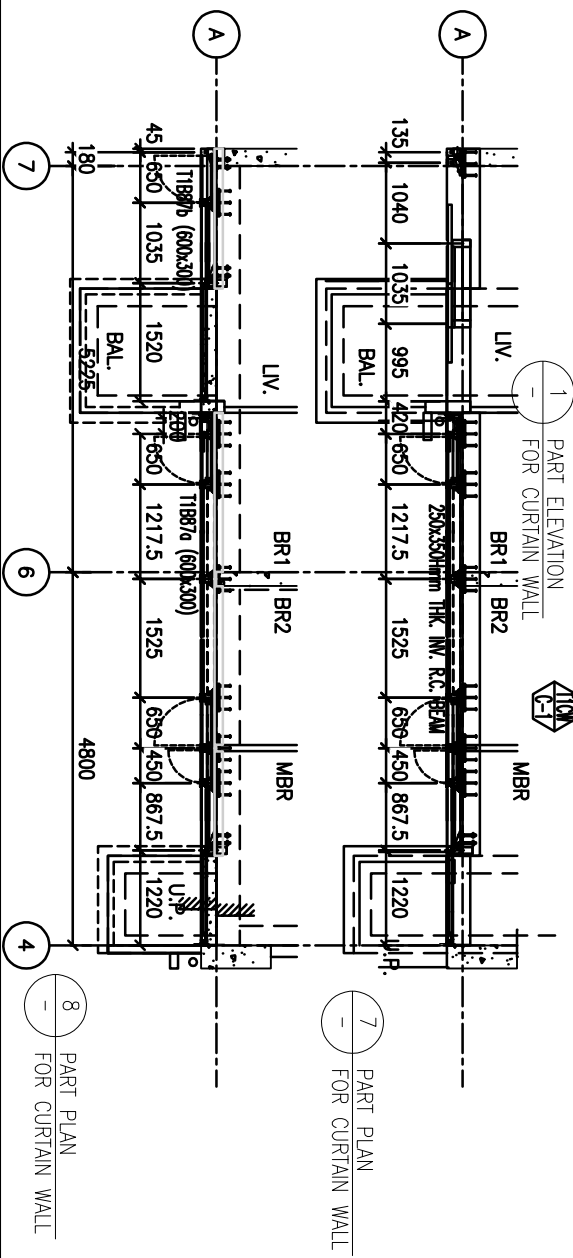
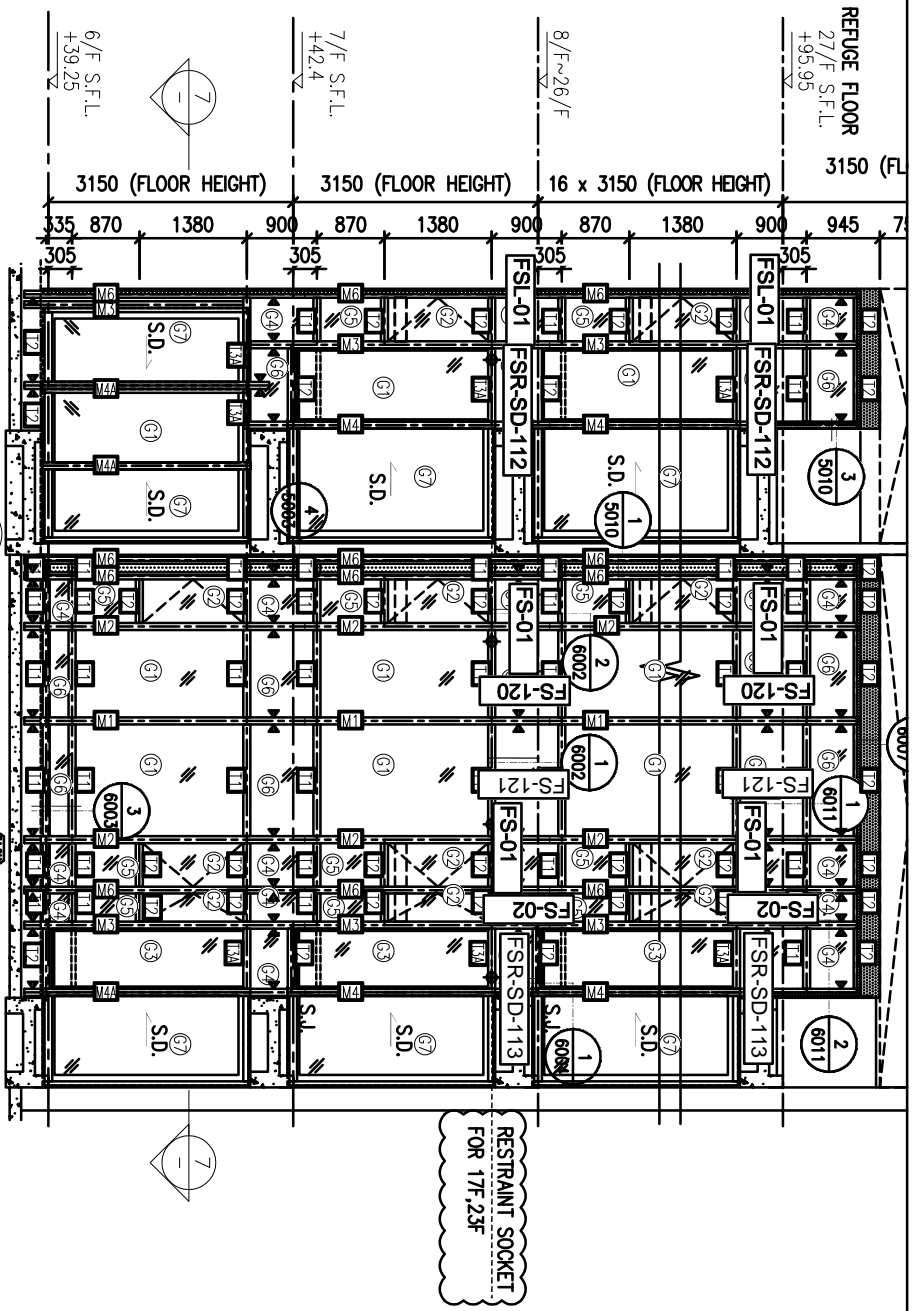

圖號: 837-CW-2109

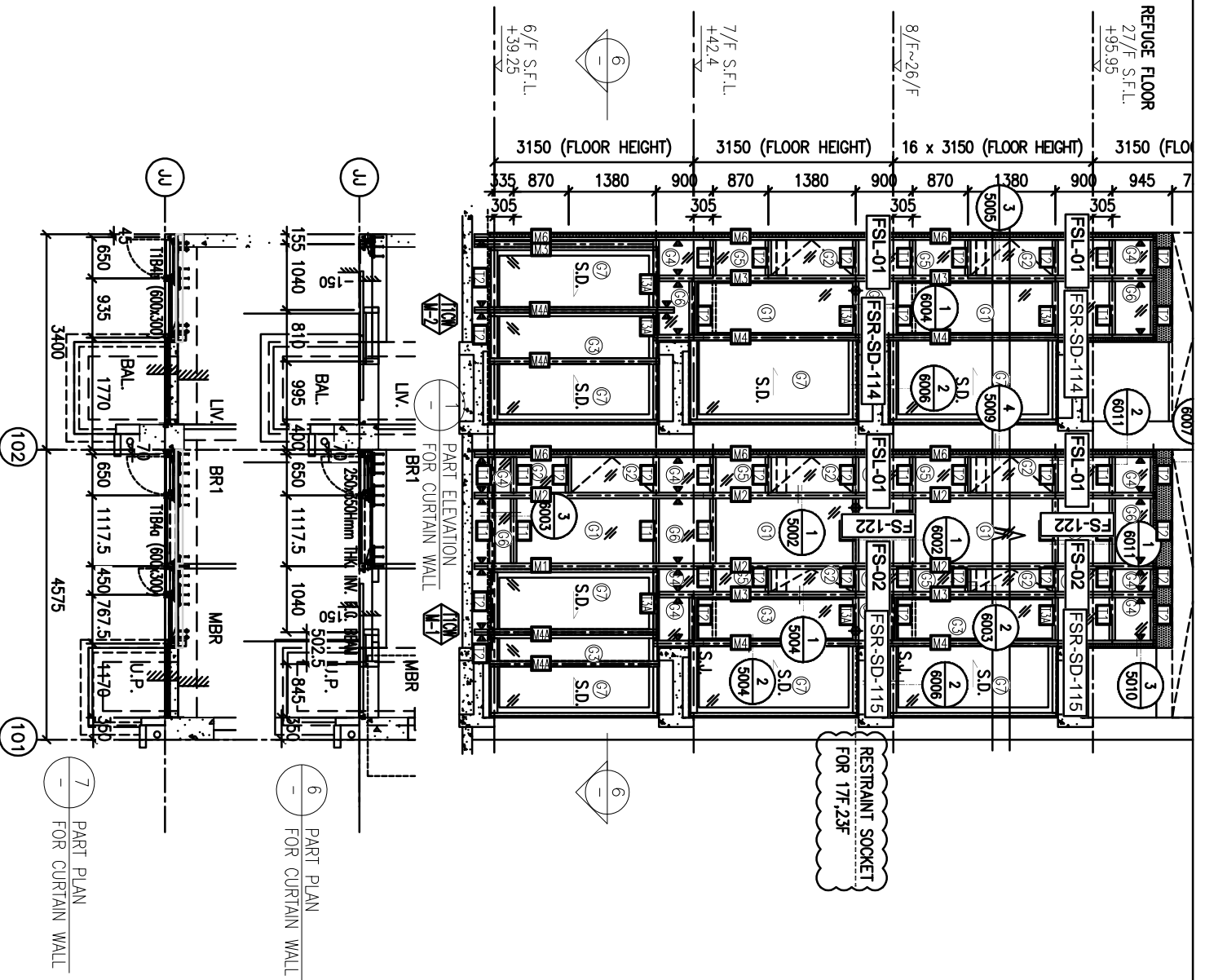

圖號: 837-CW-2110

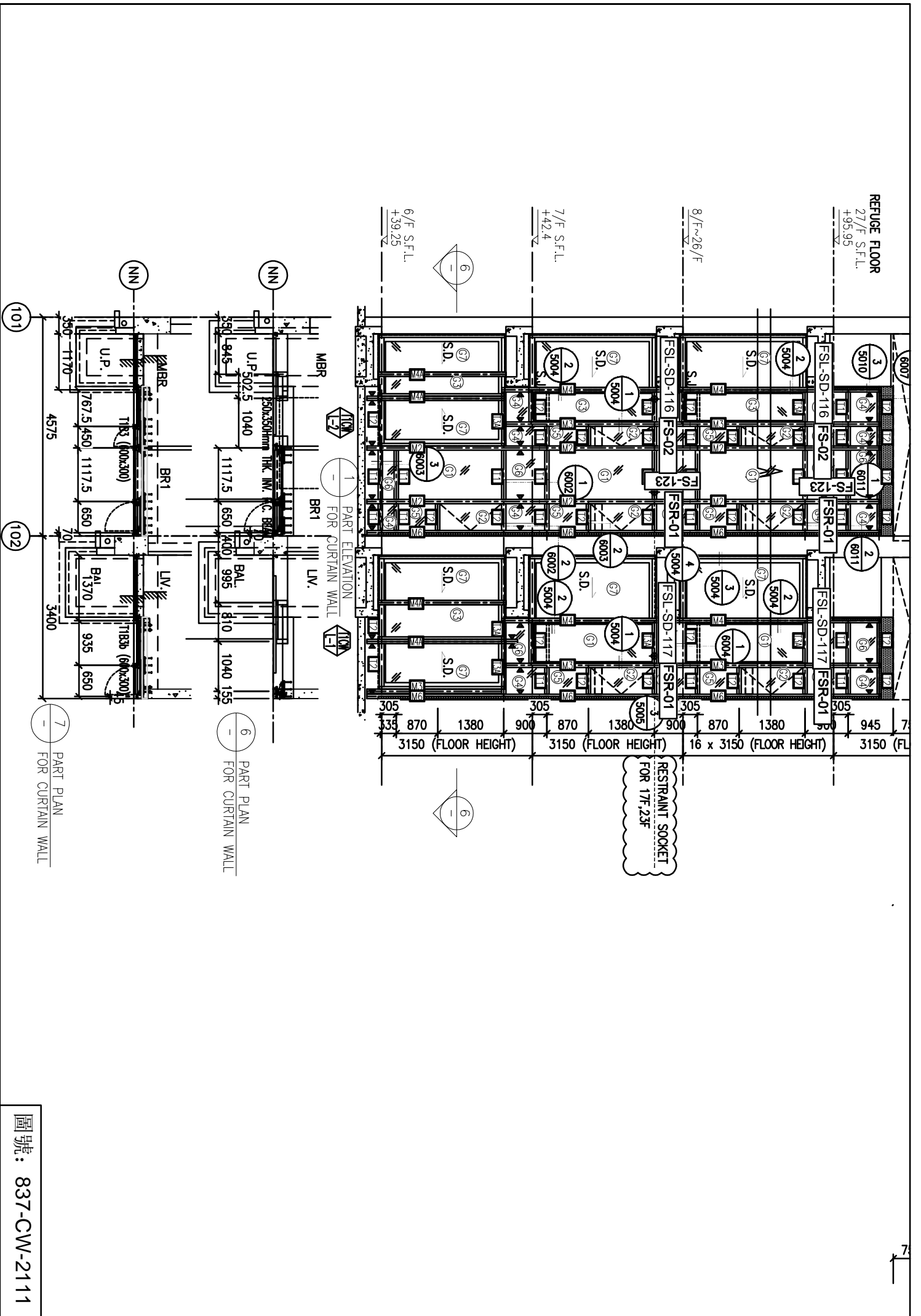

圖號: 837-CW-2111

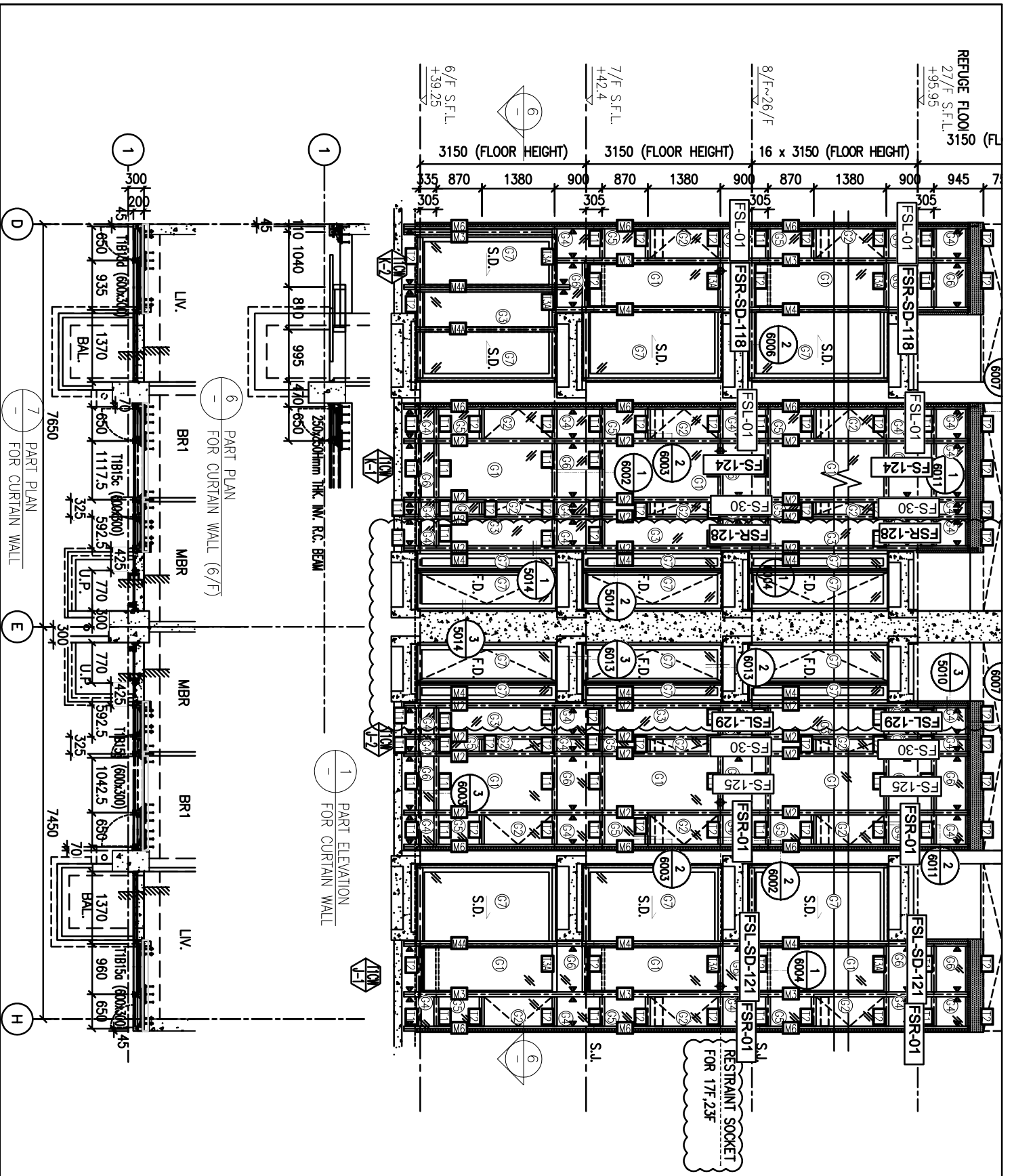

圖號: 837-CW-2112

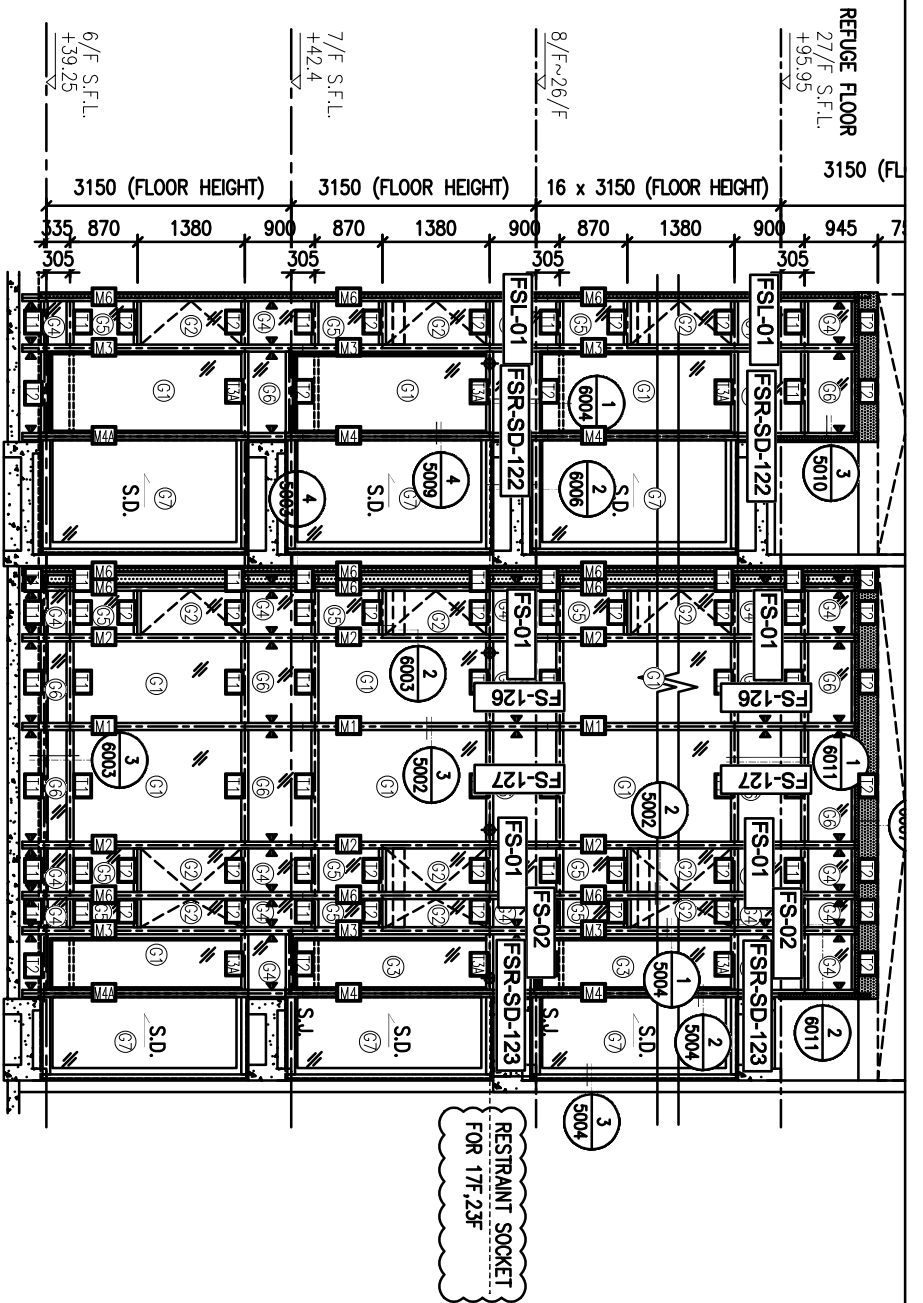

1 PART ELEVATION FOR CURTAIN WALL

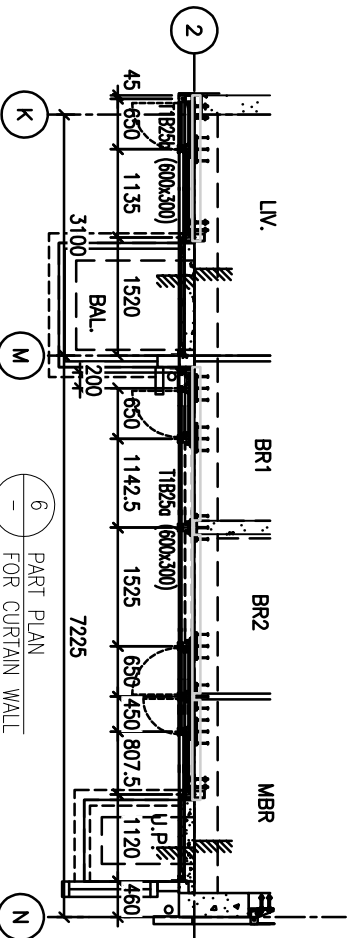

6 PART PLAN FOR CURTAIN WALL

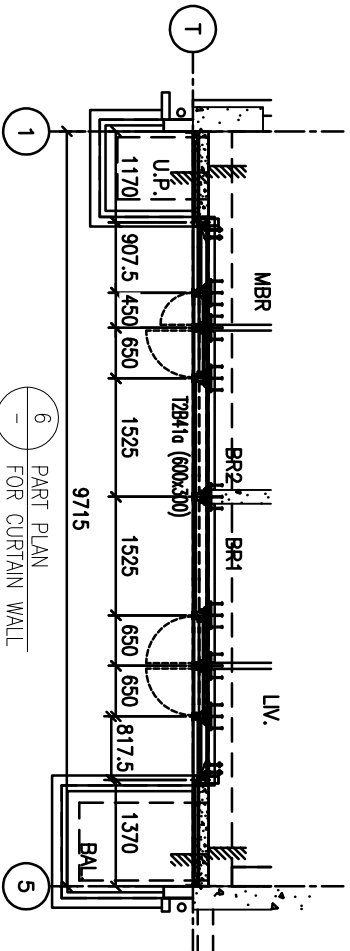
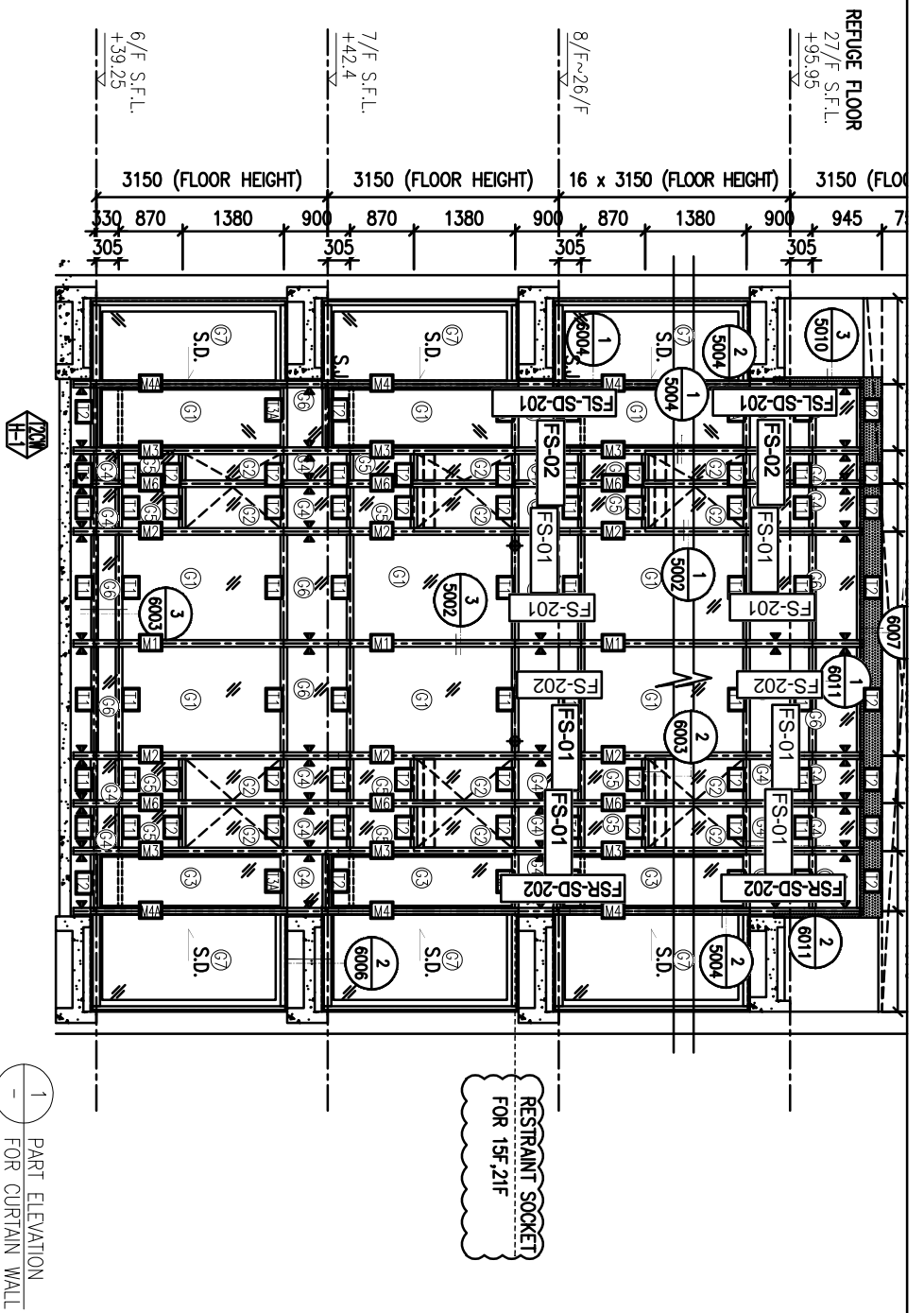

28/F

REFUGE FLOOR  
27/F S.F.L.  
+95.95

8/F S.F.L.  
+26/F

7/F S.F.L.  
+42.4

6/F S.F.L.  
+39.25

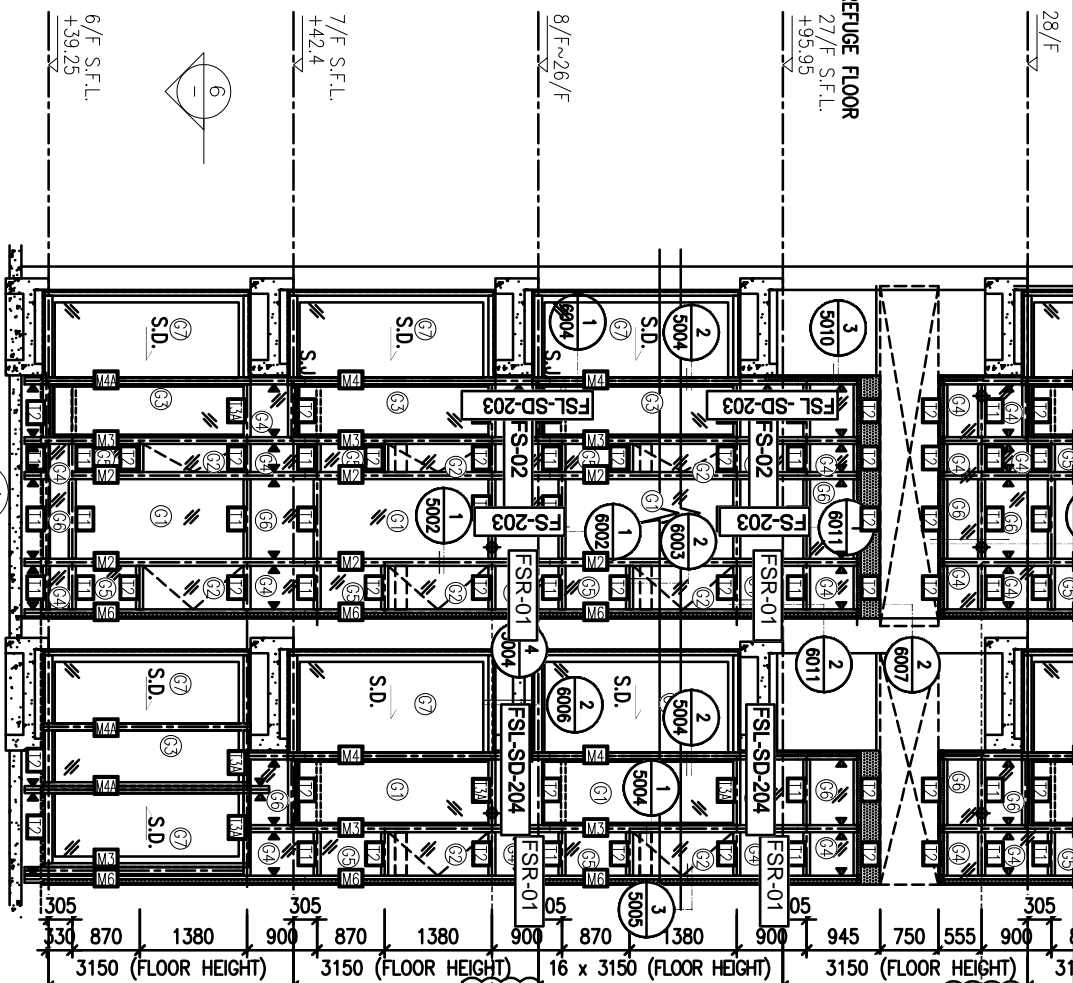

RESTRAINT SOCKET  
FOR 28F

RESTRAINT SOCKET  
FOR 15F, 21F

1 PART ELEVATION  
FOR CURTAIN WALL

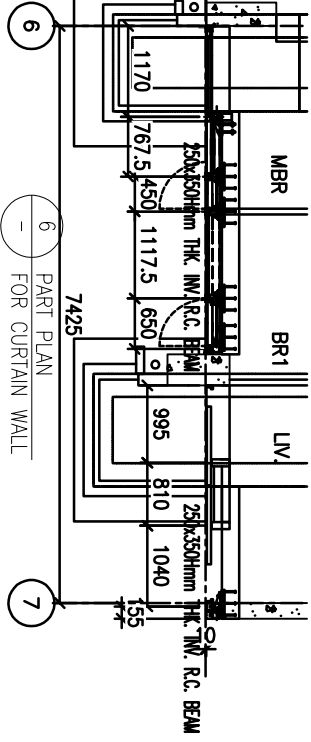

6 PART PLAN  
FOR CURTAIN WALL

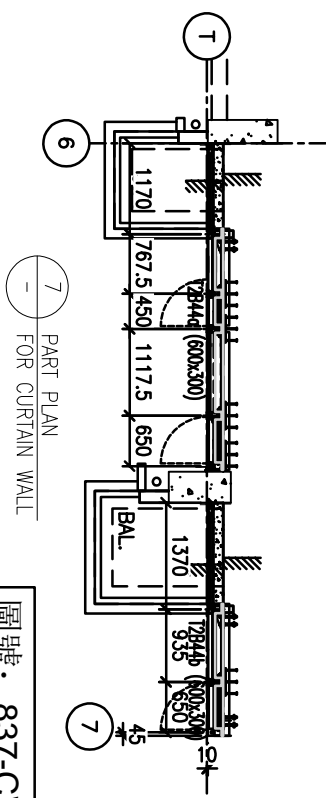
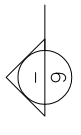
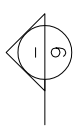

7 PART PLAN  
FOR CURTAIN WALL

圖號: 837-CW-2202



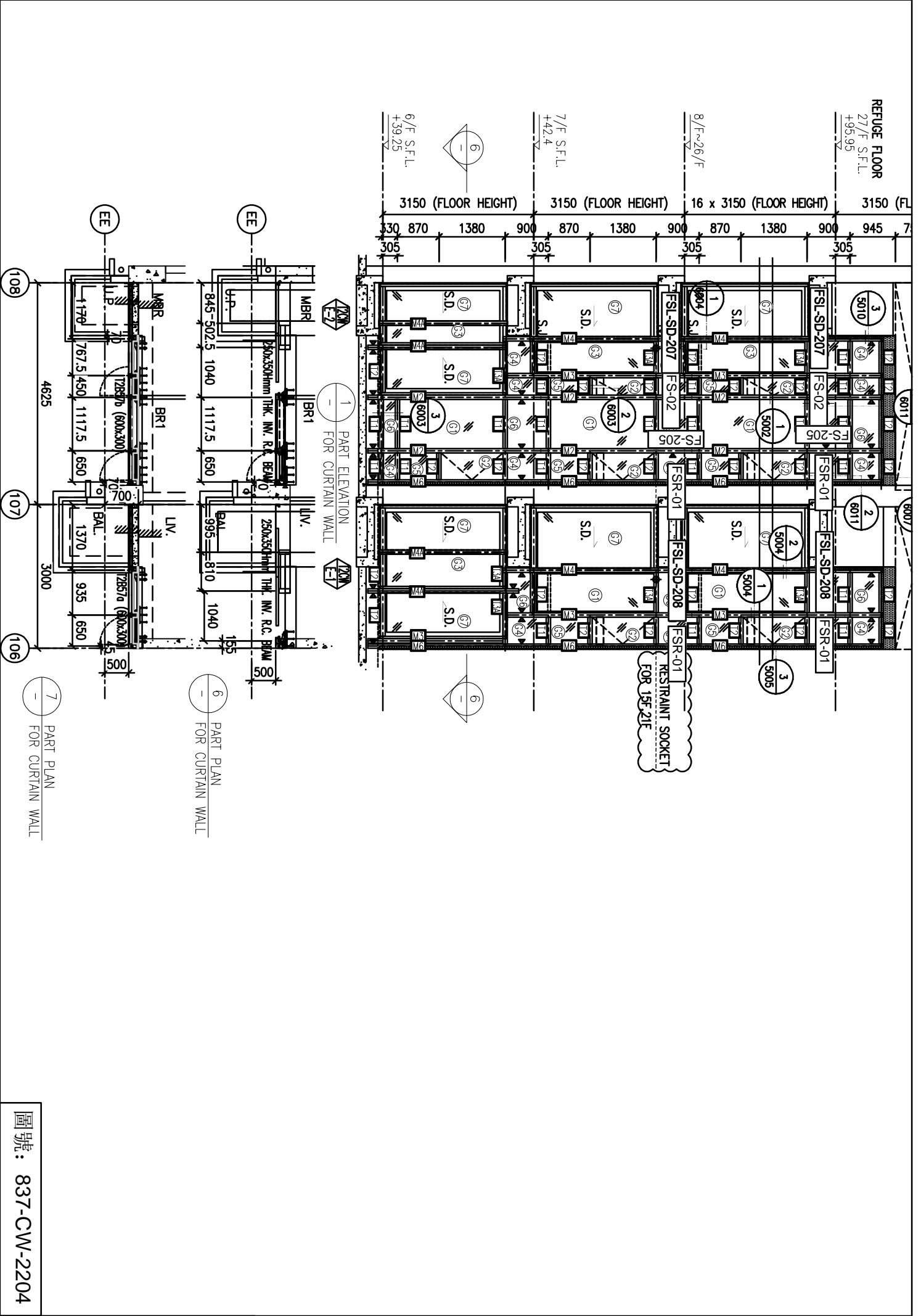

圖號: 837-CW-2204





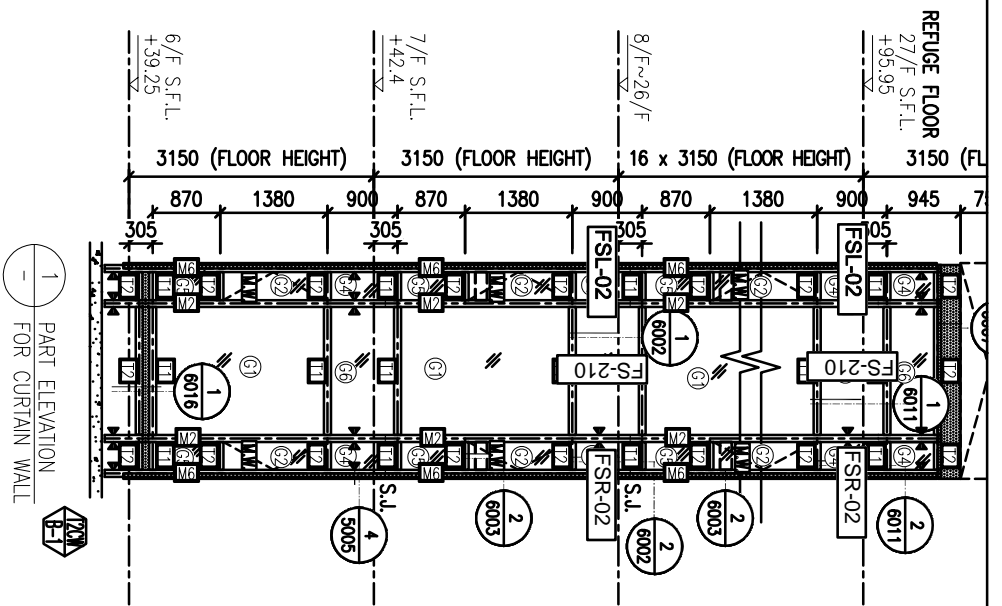

1 PART ELEVATION FOR CURTAIN WALL

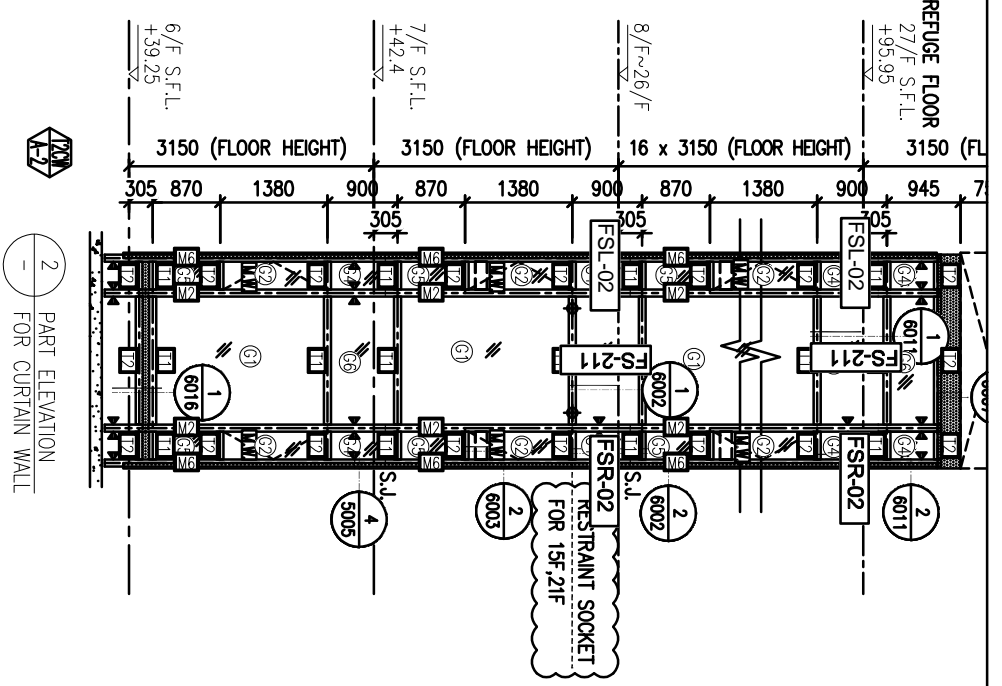

2 PART ELEVATION FOR CURTAIN WALL

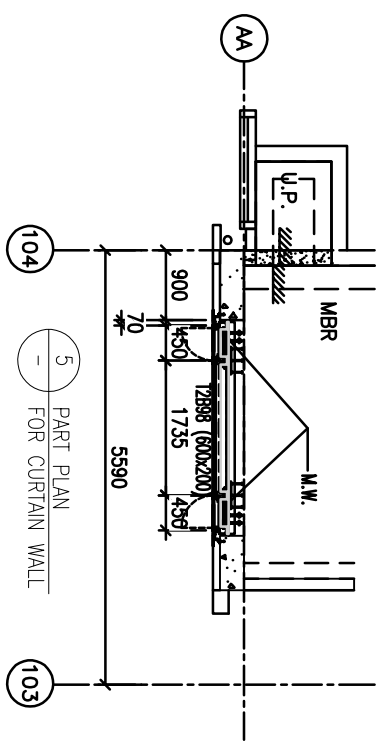

5 PART PLAN FOR CURTAIN WALL

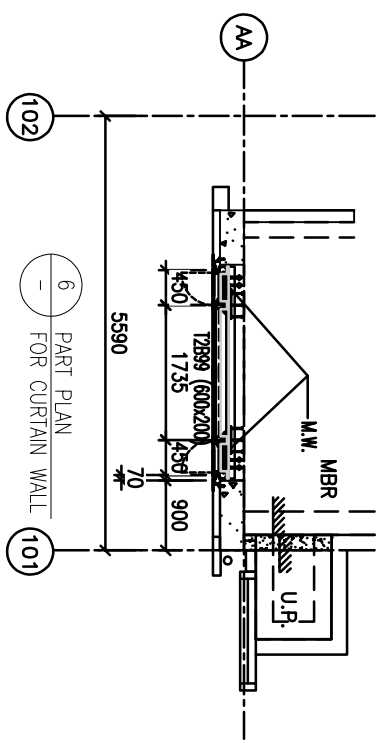

6 PART PLAN FOR CURTAIN WALL

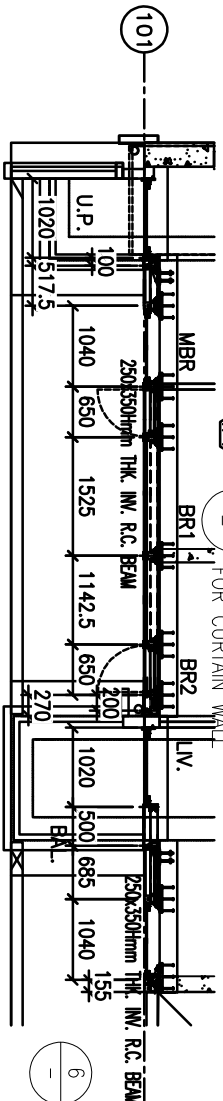
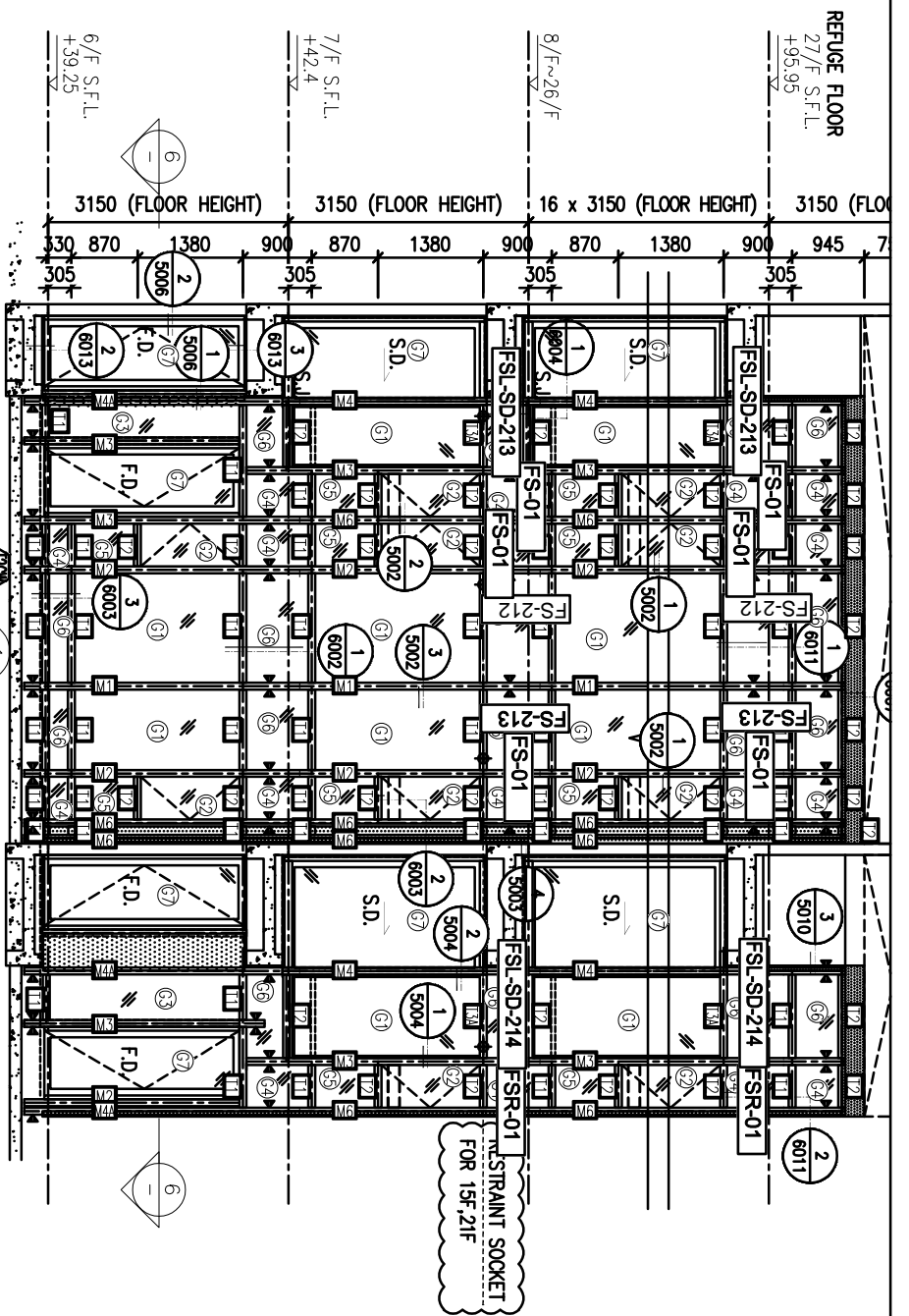

6 PART PLAN FOR CURTAIN WALL

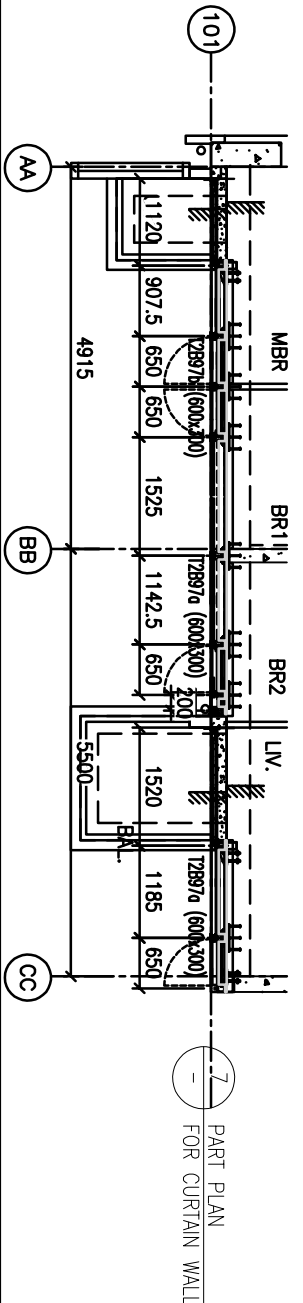

7 PART PLAN FOR CURTAIN WALL

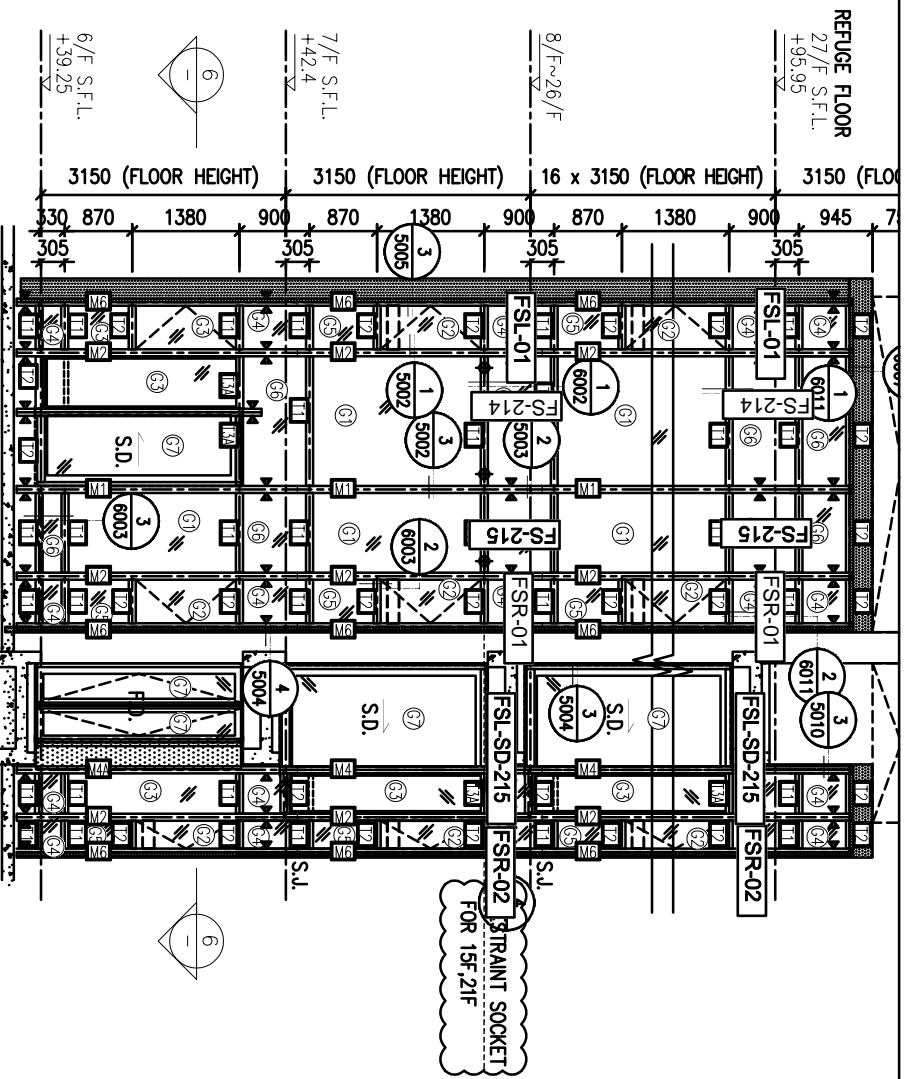

REFUGE FLOOR  
27/F S.F.L.  
+95.95

6/F S.F.L.  
+39.25

7/F S.F.L.  
+42.4

8/F ~26/F

3150 (FLOOR HEIGHT)    3150 (FLOOR HEIGHT)    16 x 3150 (FLOOR HEIGHT)    3150 (FLOOR HEIGHT)

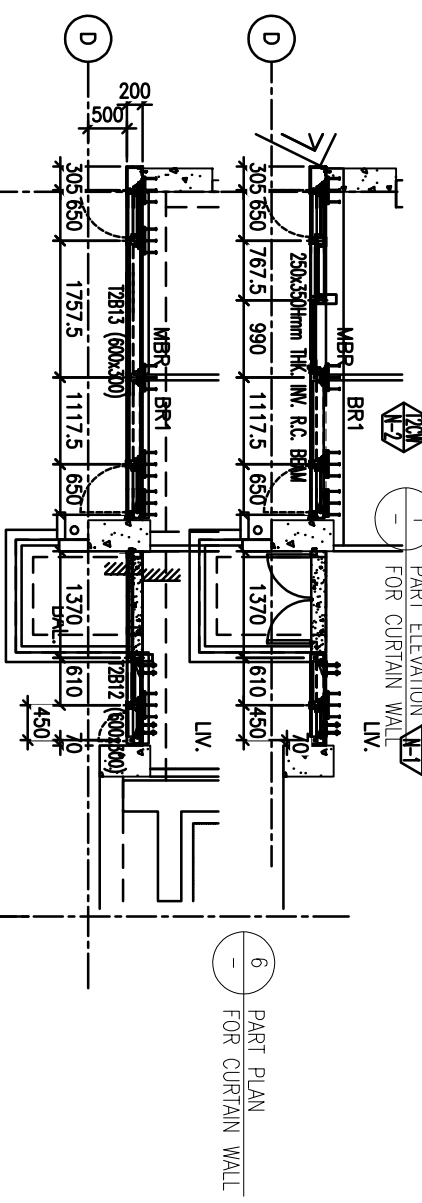

1 PART ELEVATION FOR CURTAIN WALL LV.

6 PART PLAN FOR CURTAIN WALL

5A

7 PART PLAN FOR CURTAIN WALL

4A

圖號: 837-CW-2209

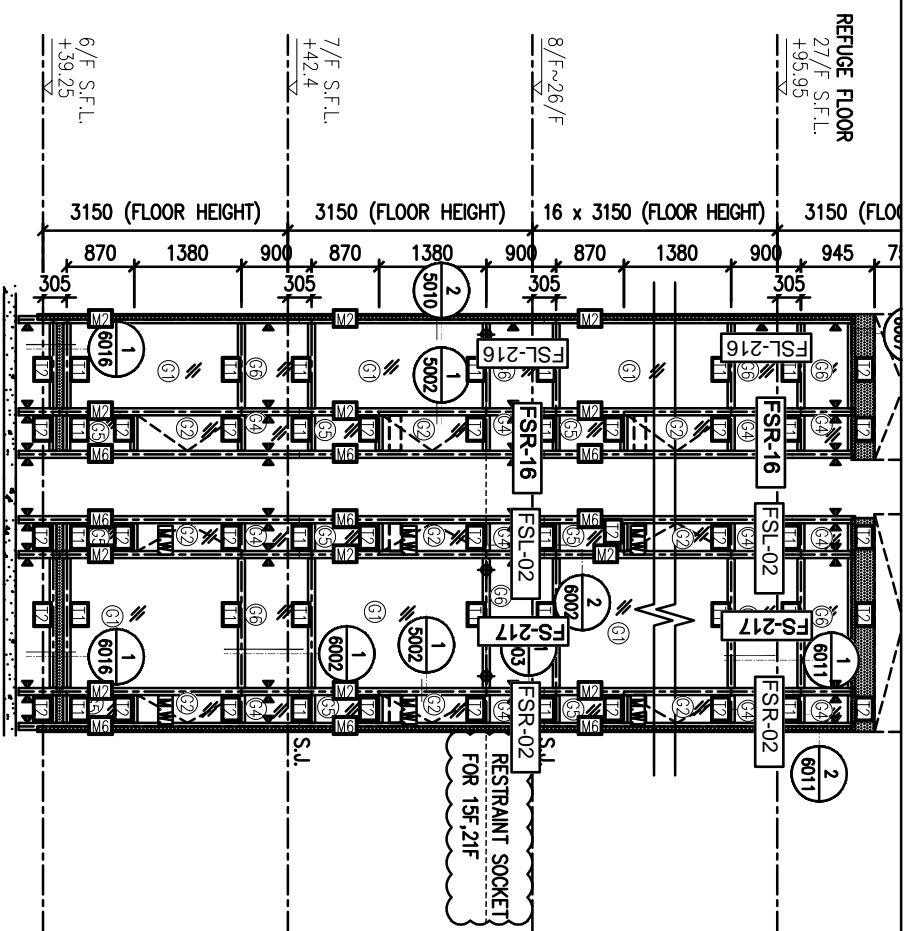

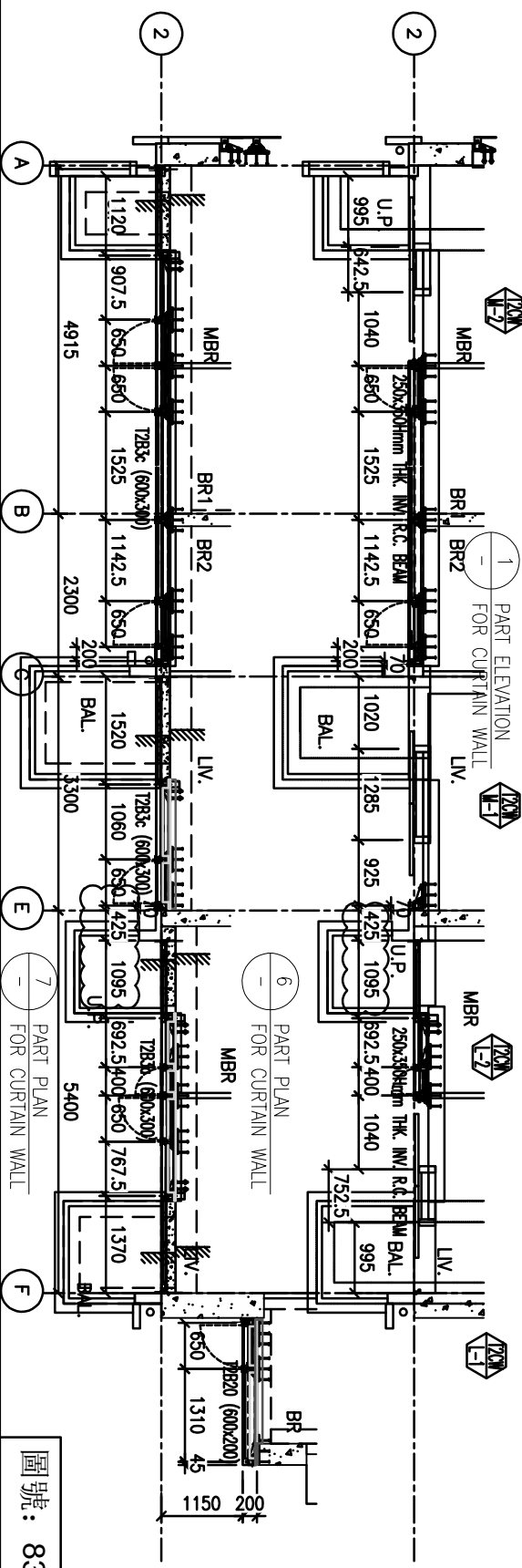
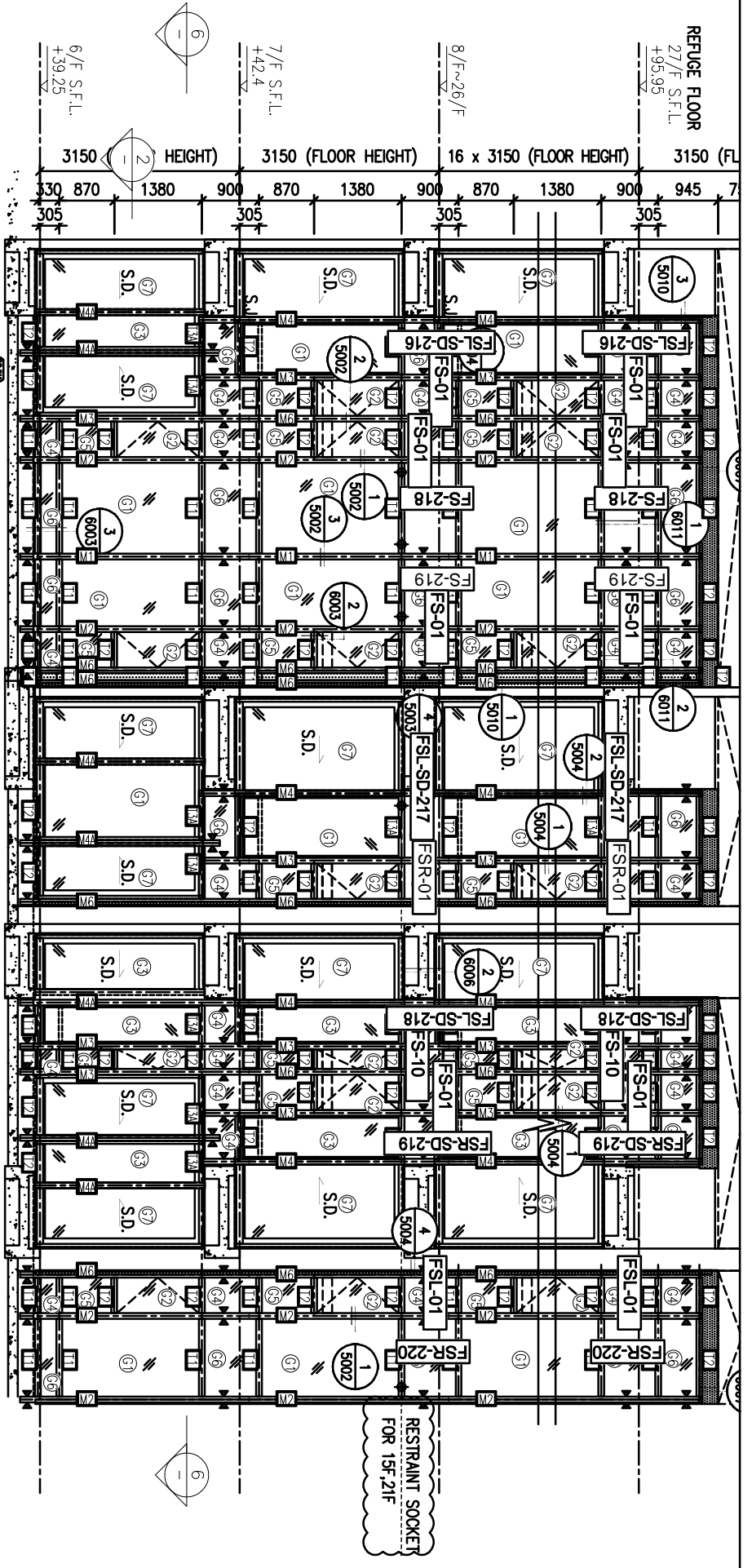

圖號: 837-CW-2211

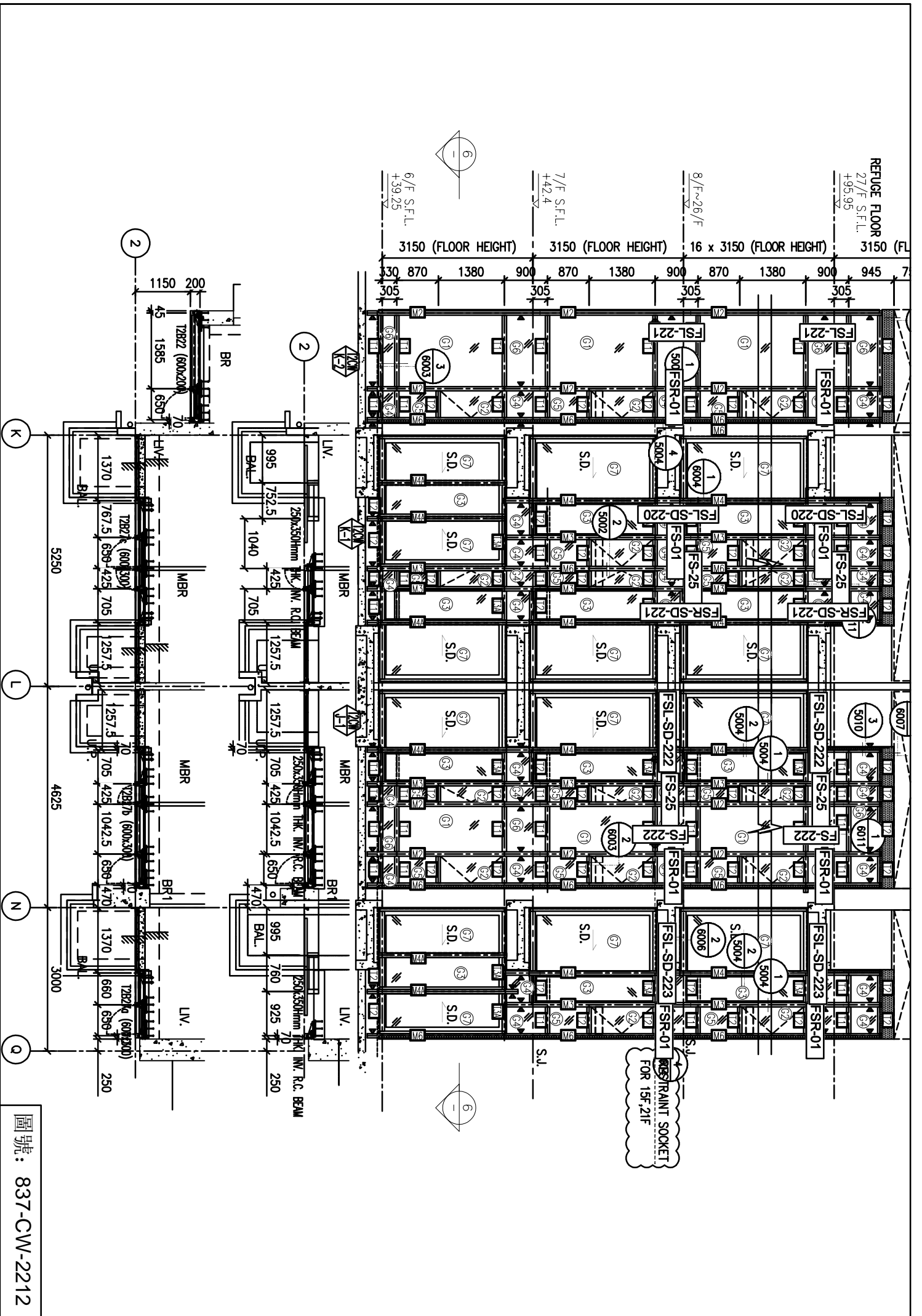

圖號: 837-CW-2212

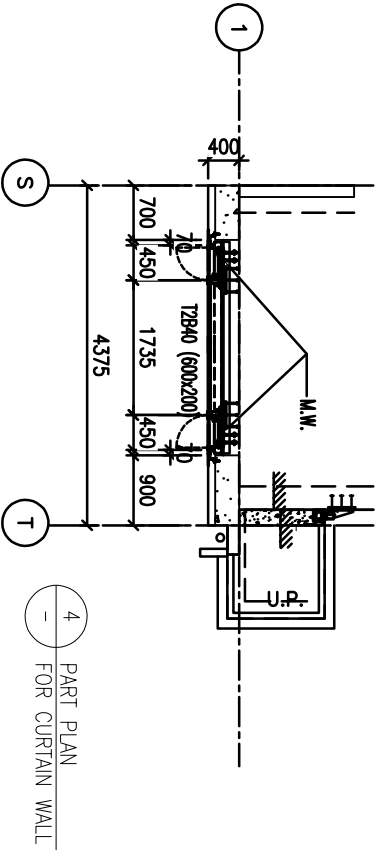
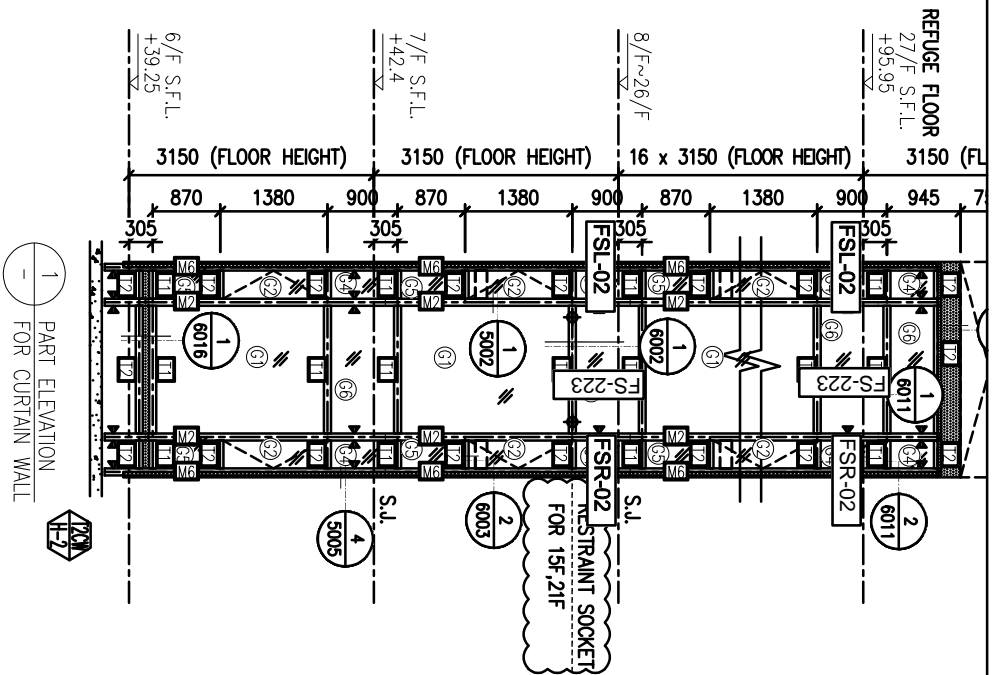

圖號：837-CW-2213



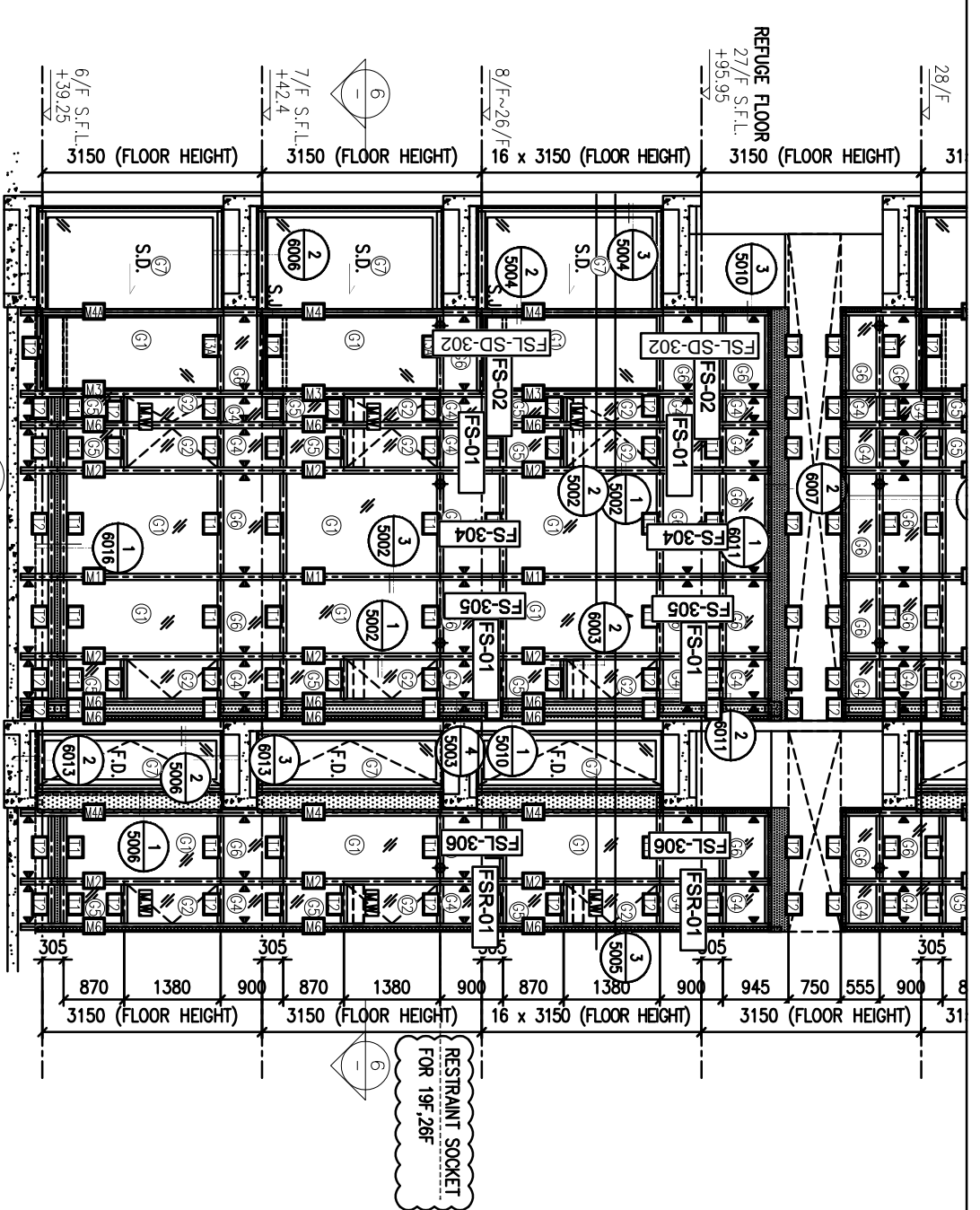

REFUGE FLOOR  
27/F S.F.L.  
+95.95

28/F  
3150 (FLOOR HEIGHT)  
3150 (FLOOR HEIGHT)  
16 x 3150 (FLOOR HEIGHT)  
3150 (FLOOR HEIGHT)  
31

305  
870 1380 900 870 1380 900 870 1380 900 945 750 555 900 870  
3150 (FLOOR HEIGHT)  
3150 (FLOOR HEIGHT)  
16 x 3150 (FLOOR HEIGHT)  
3150 (FLOOR HEIGHT)  
31

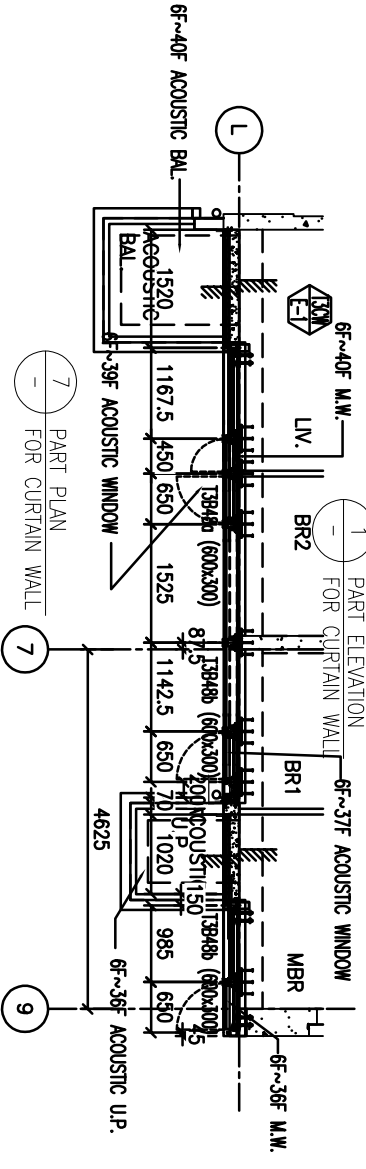

7 PART PLAN  
FOR CURTAIN WALL

7

9

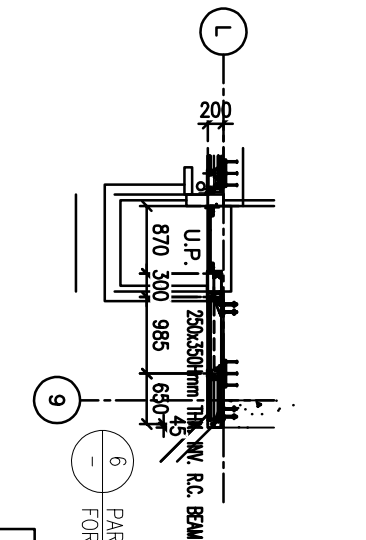

9

6 PART PLAN  
FOR CURTAIN WALL

6

圖號: 837-CW-2302

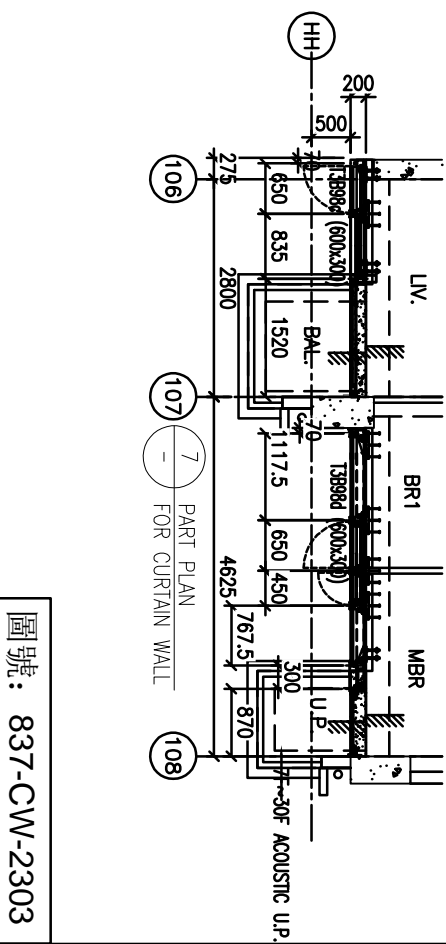
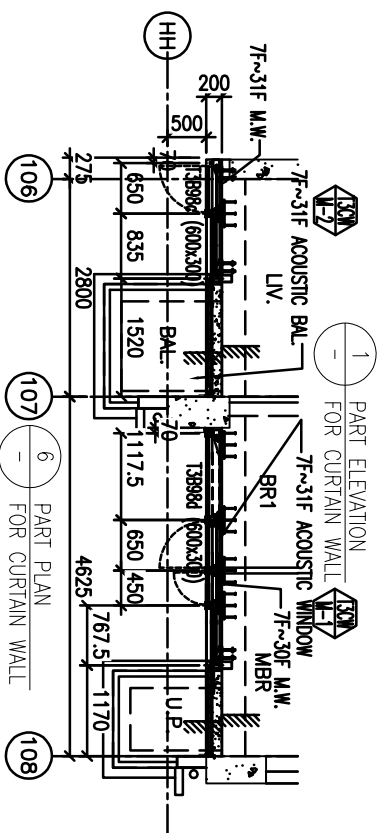
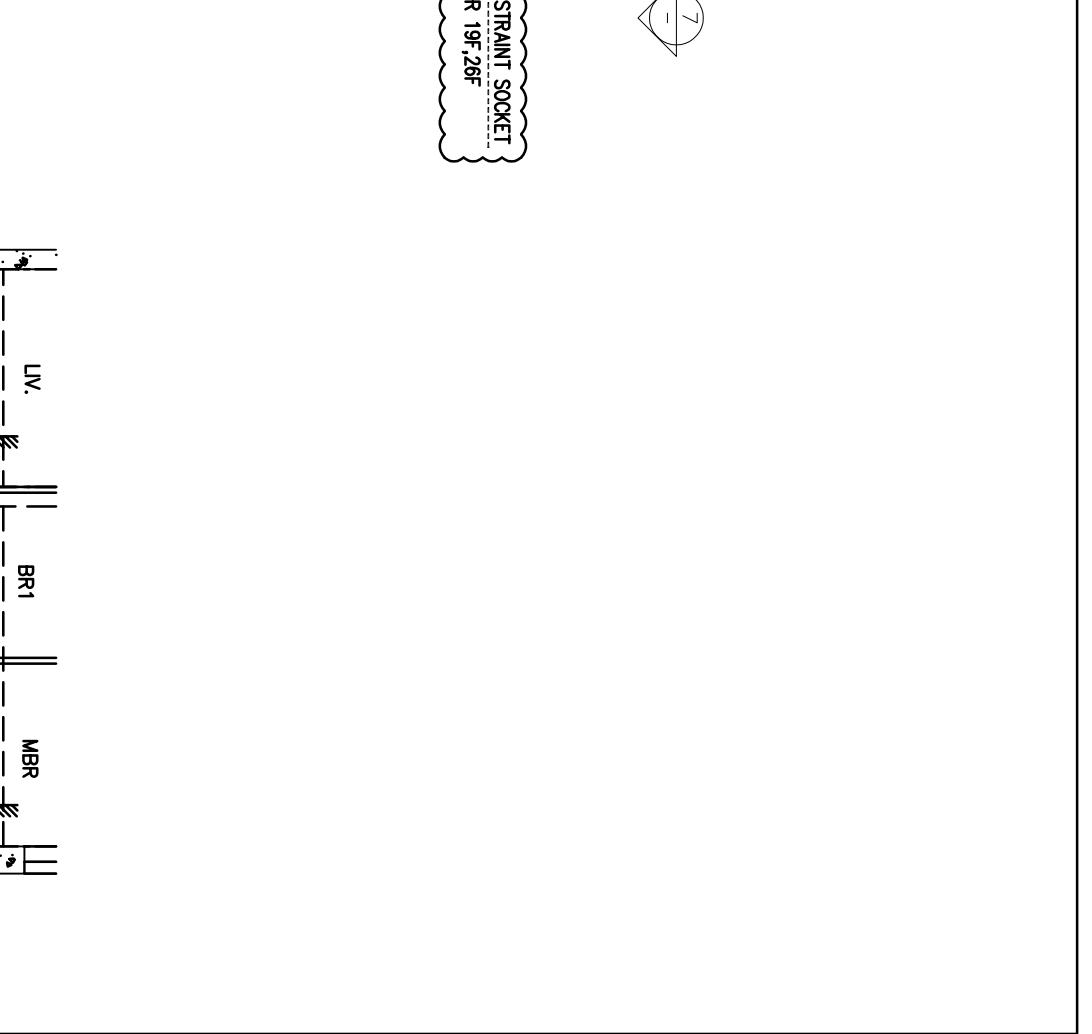
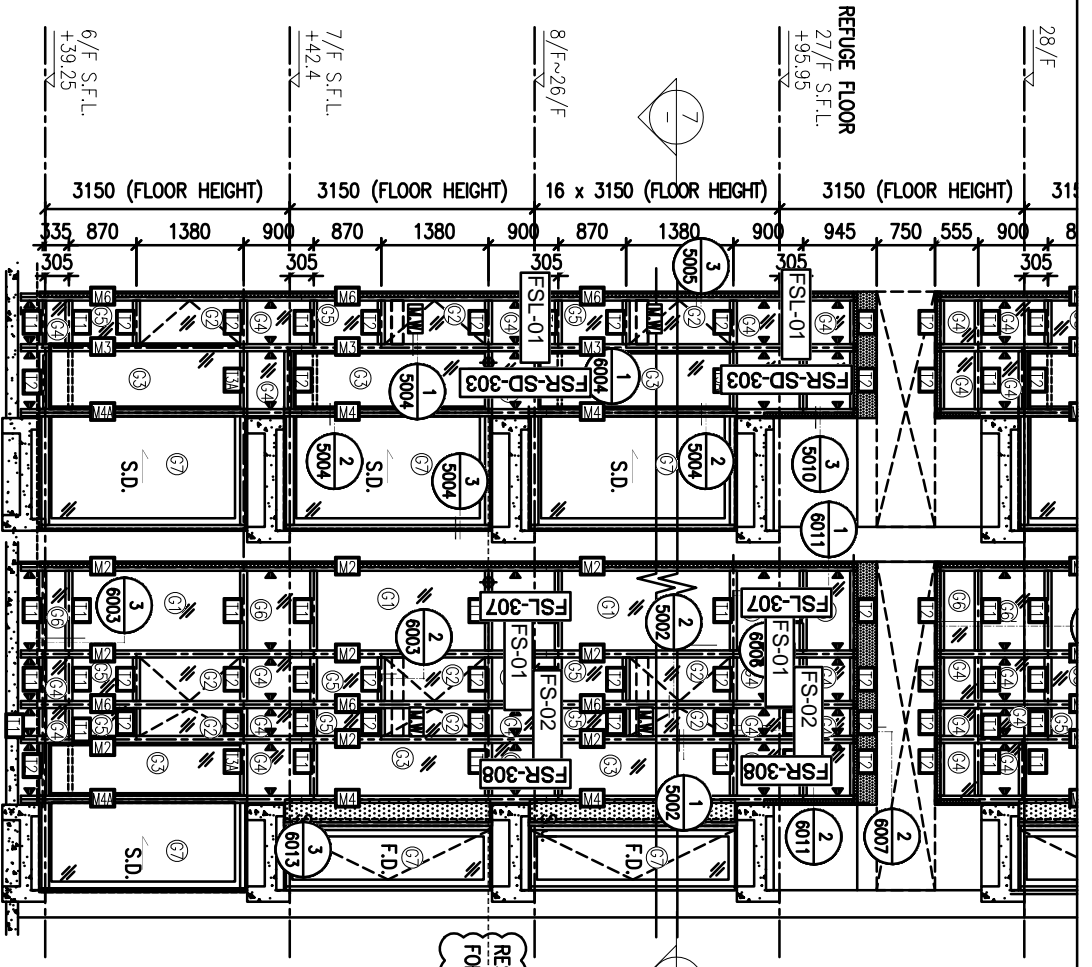

圖號: 837-CW-2303

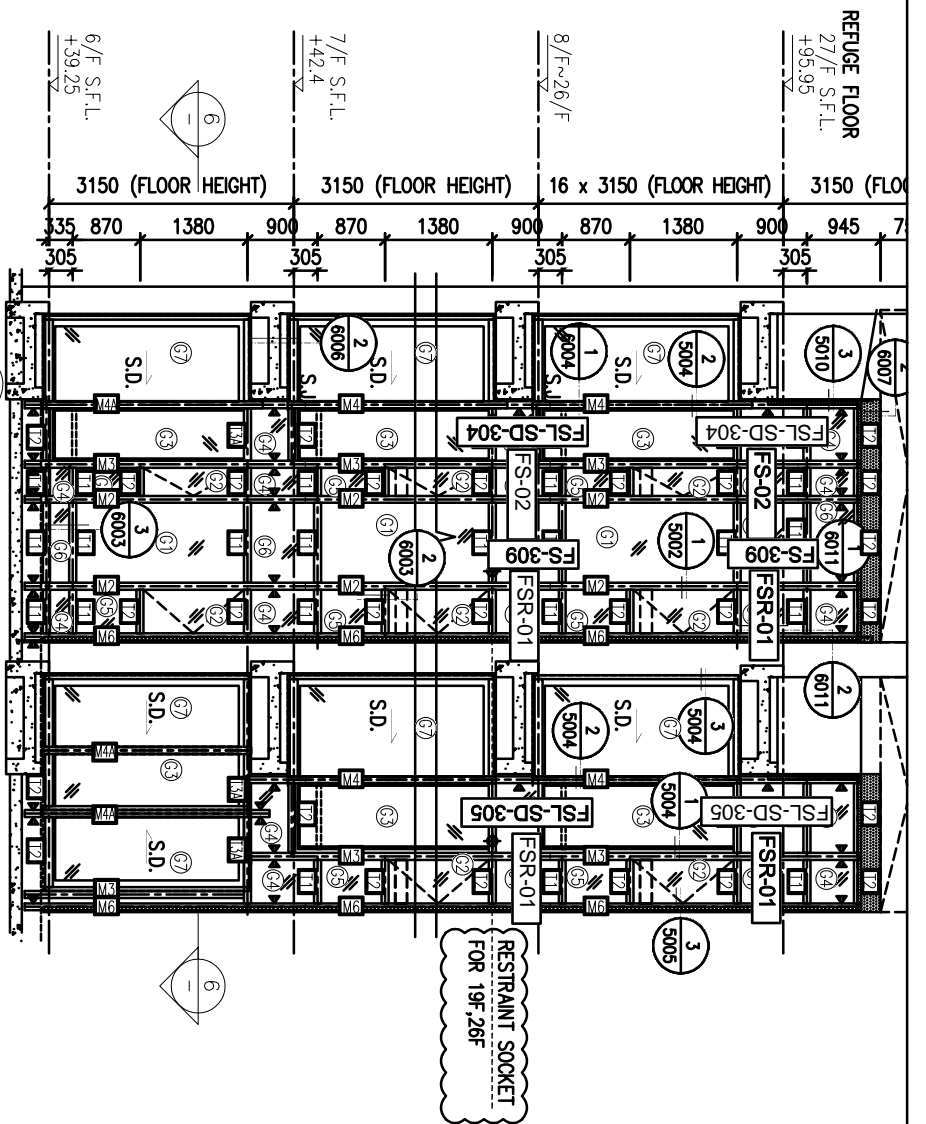

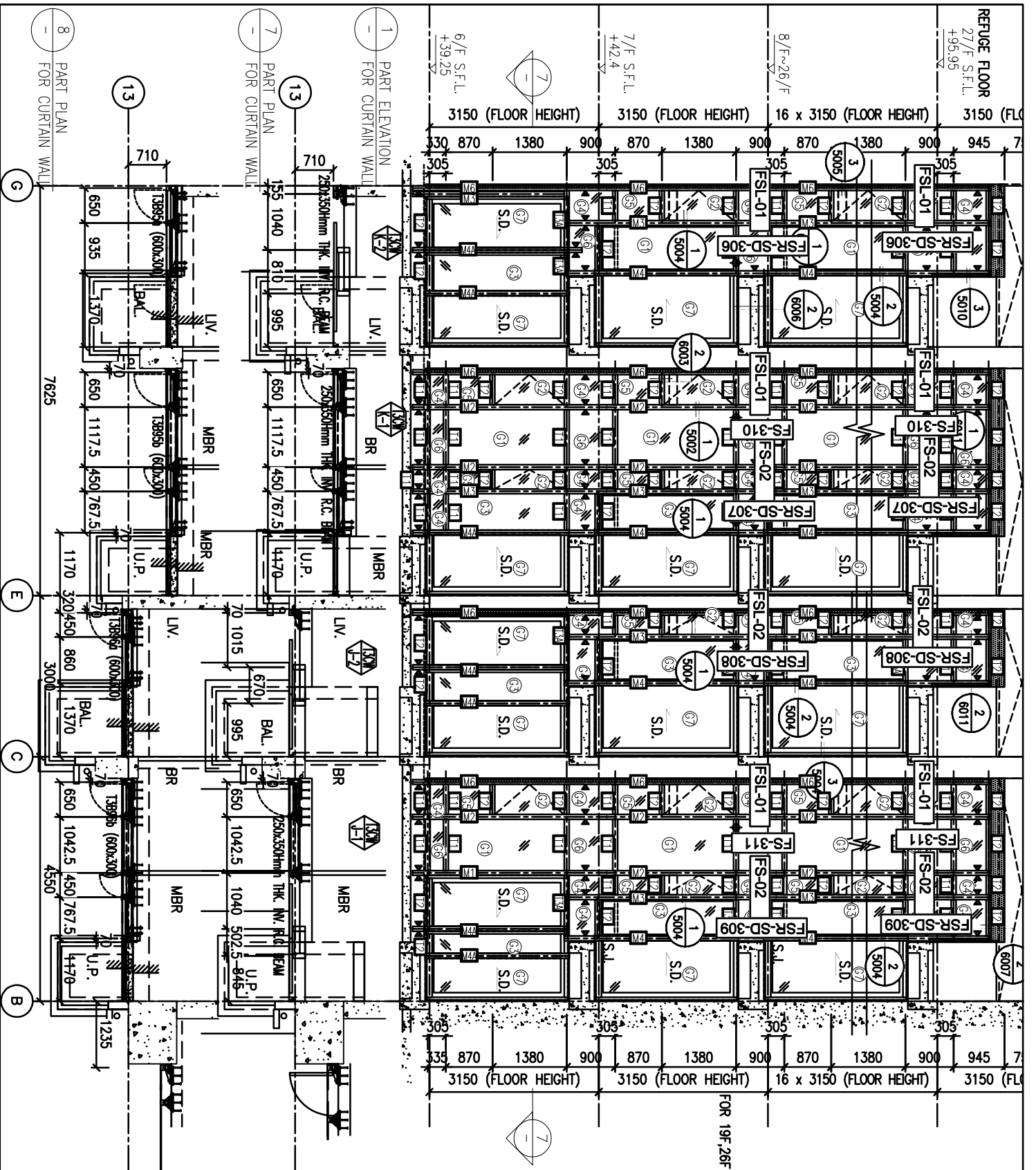

圖號: 837-CW-2305

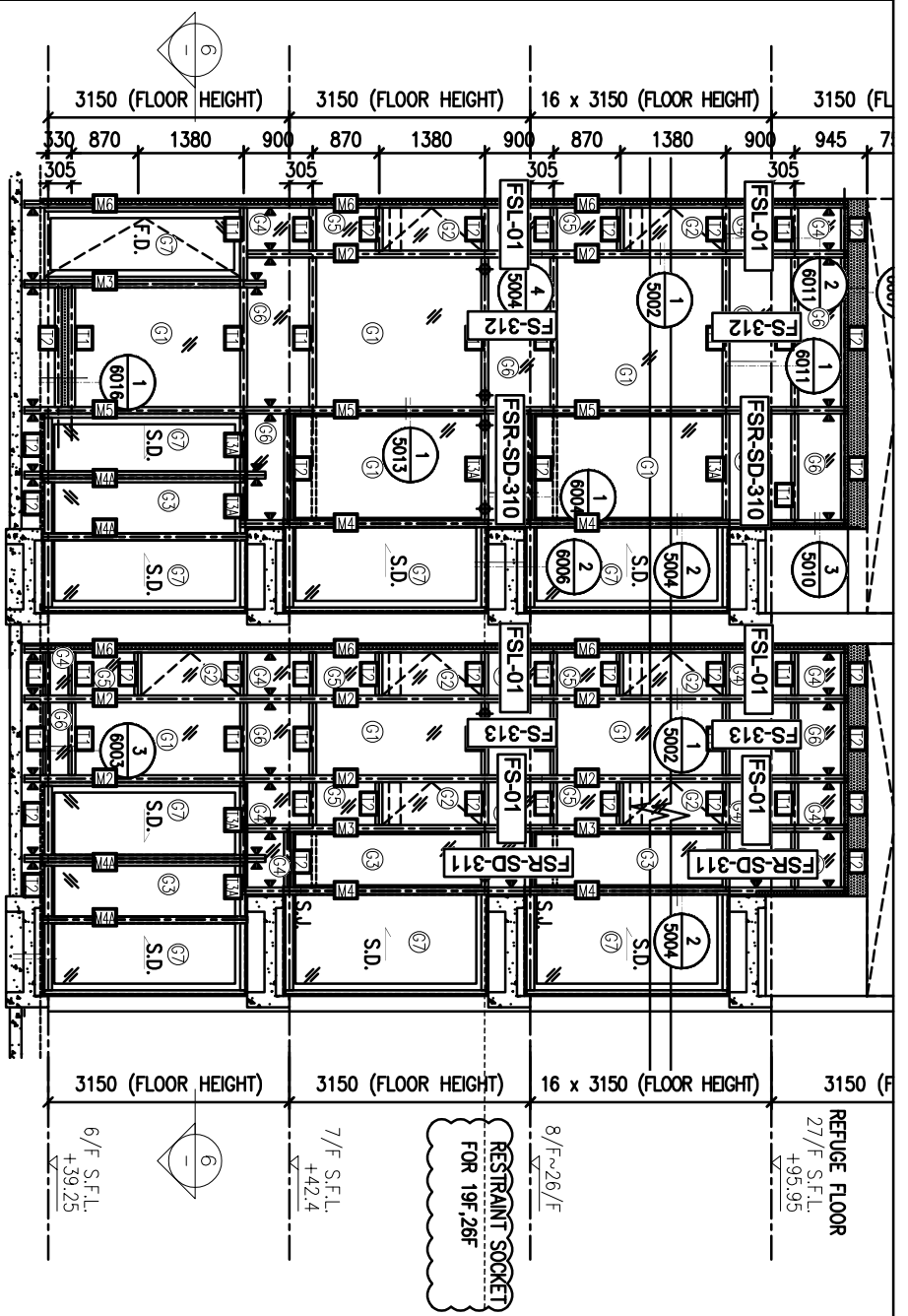

1 PART ELEVATION FOR CURTAIN WALL

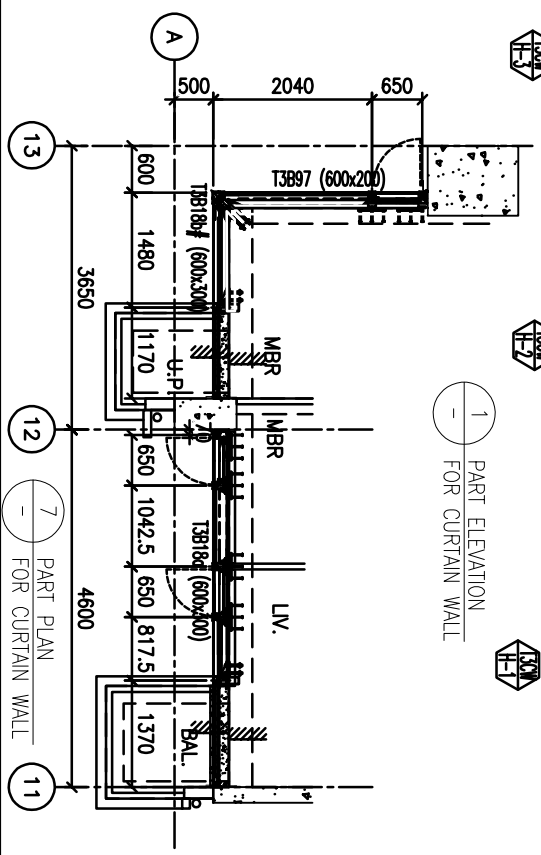

圖號: 837-CW-2306

REFUGE FLOOR

27/F S.F.L. +95.95

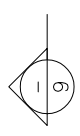
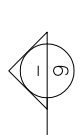
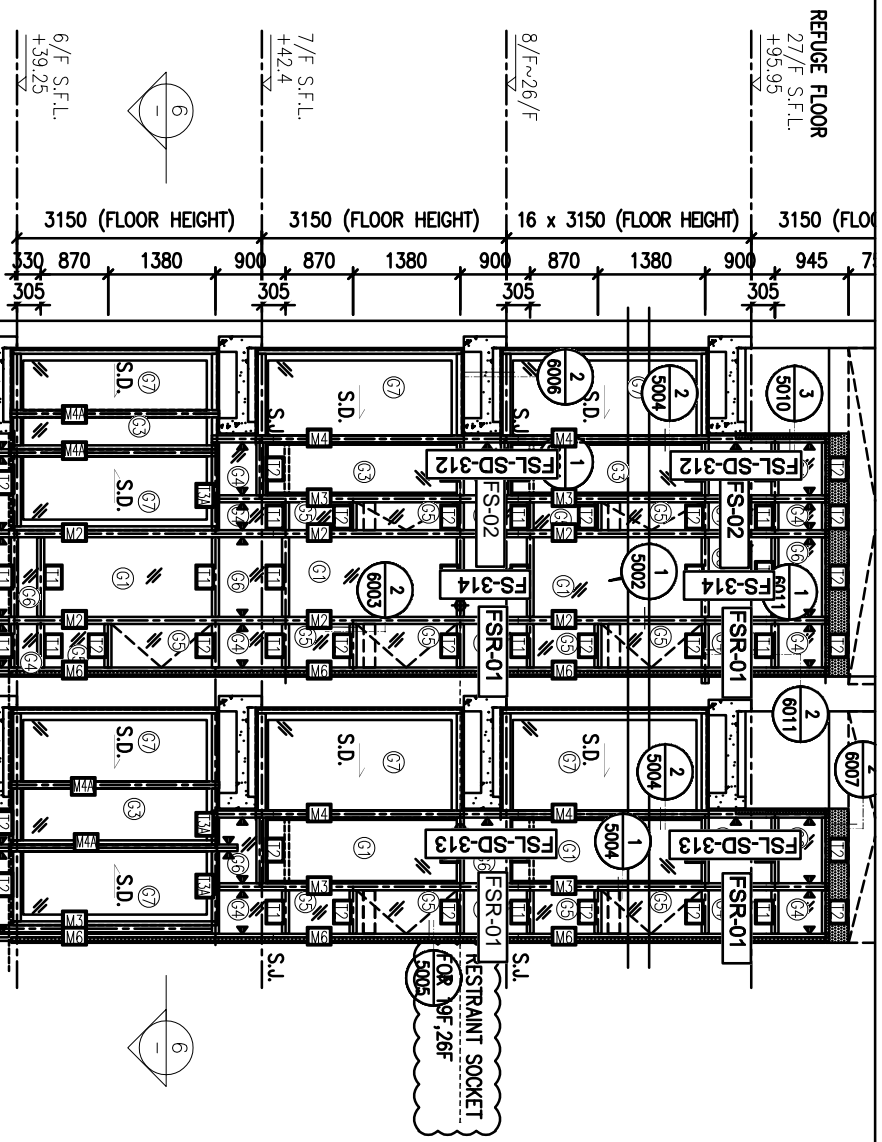

1 PART ELEVATION FOR CURTAIN WALL

6 PART PLAN FOR CURTAIN WALL

7 PART PLAN FOR CURTAIN WALL

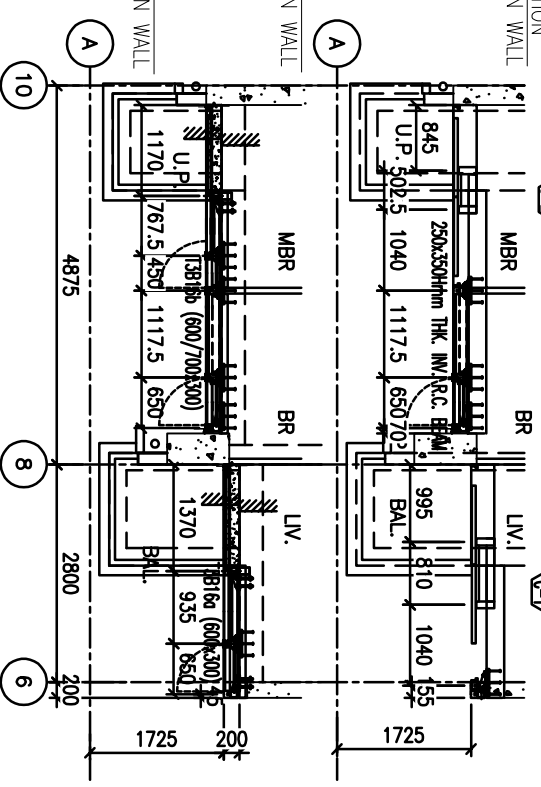

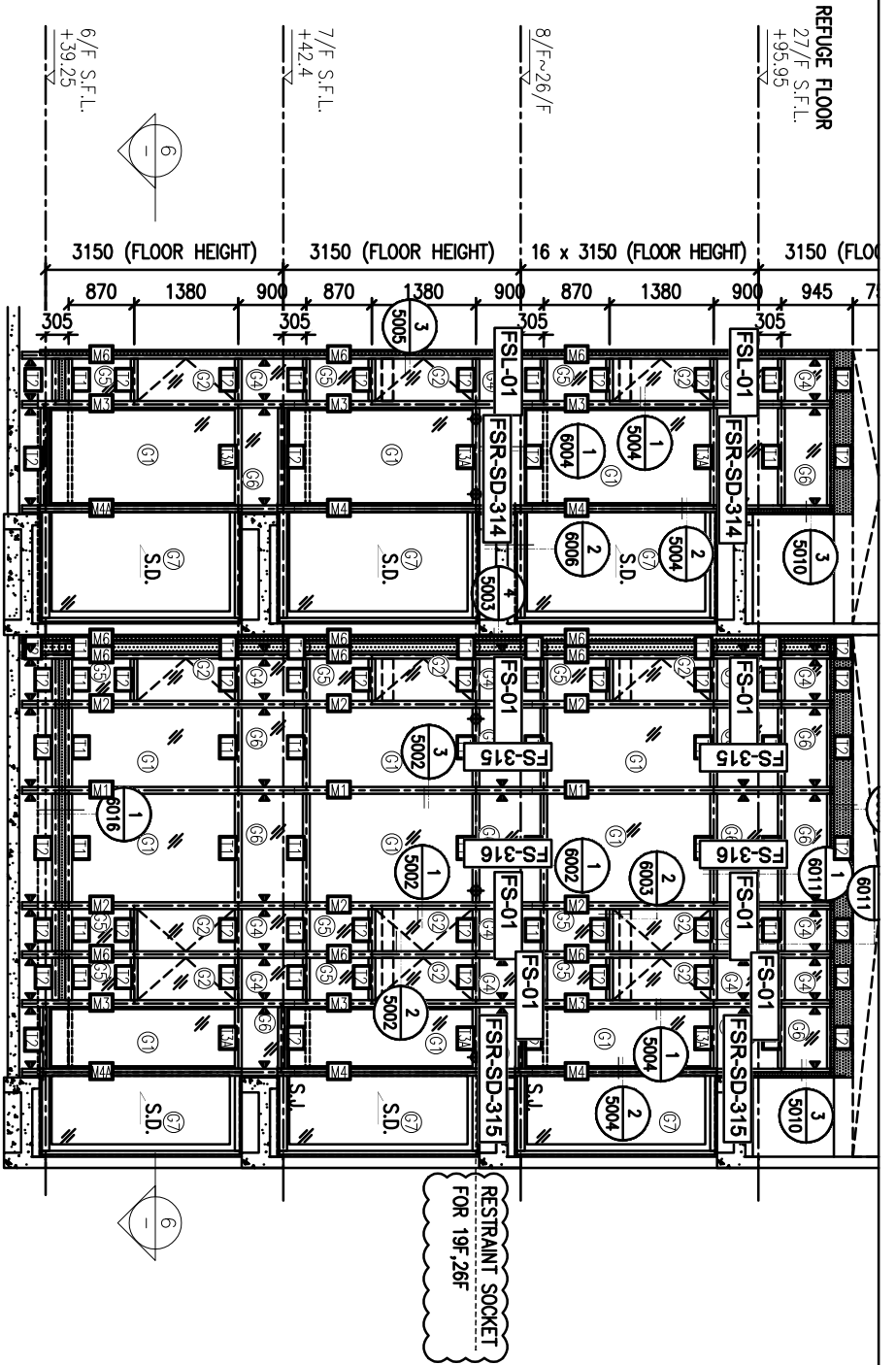

1 PART ELEVATION  
FOR CURTAIN WALL

6 PART PLAN  
FOR CURTAIN WALL

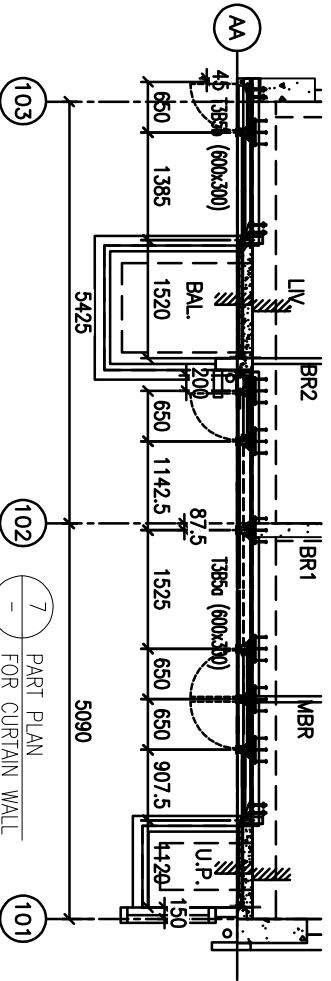

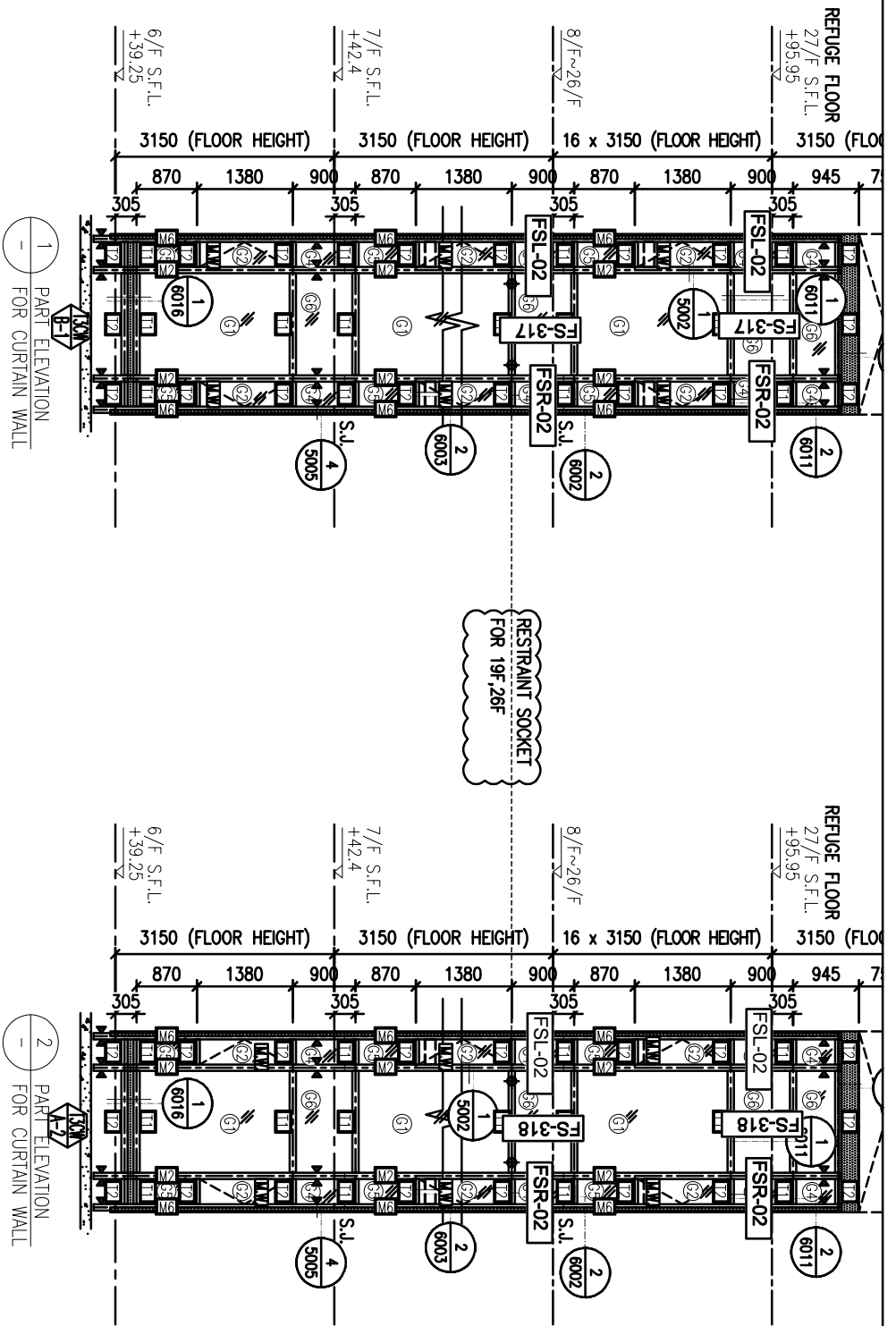

1 PART ELEVATION FOR CURTAIN WALL

2 PART ELEVATION FOR CURTAIN WALL

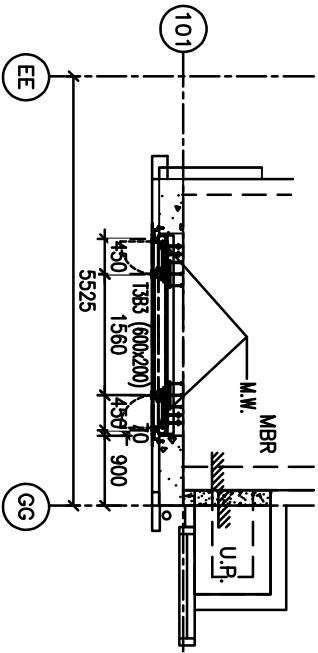
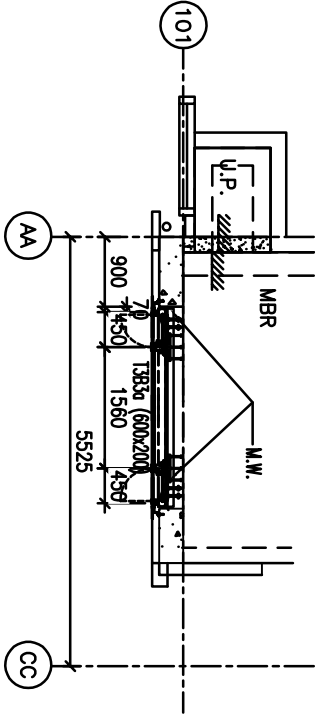

5 PART PLAN FOR CURTAIN WALL

6 PART PLAN FOR CURTAIN WALL

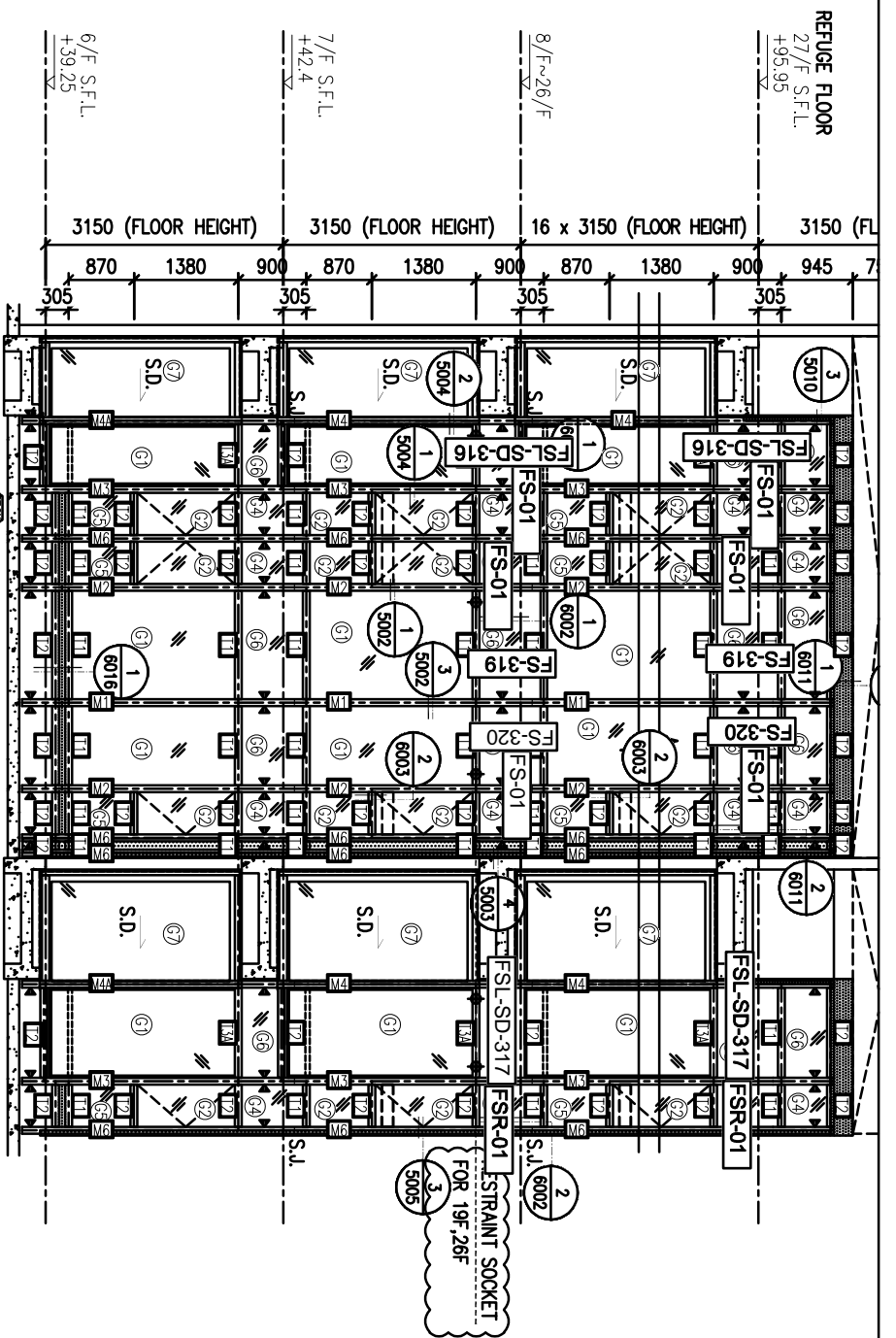

1 PART ELEVATION FOR CURTAIN WALL

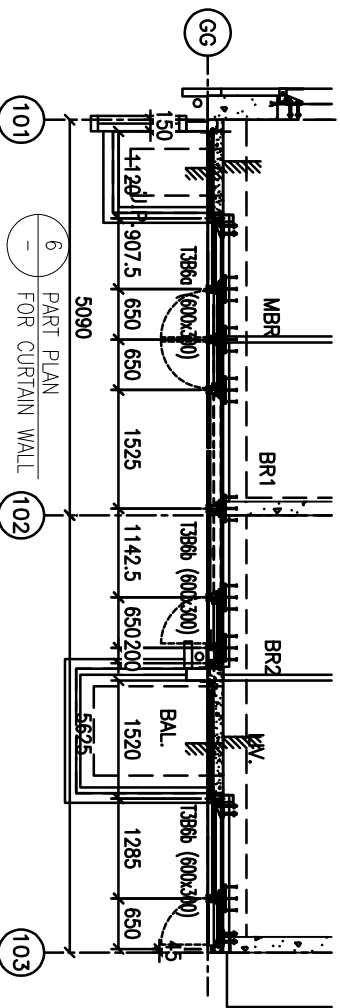

圖號: 837-CW-2310

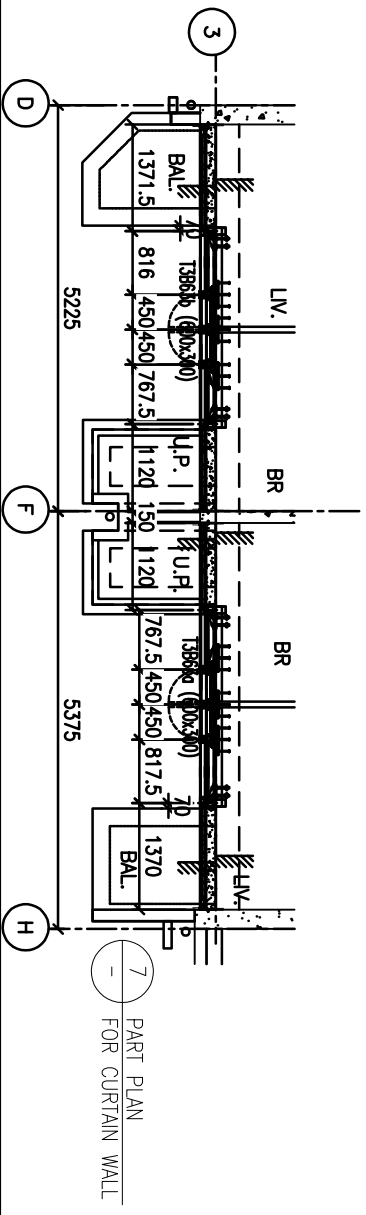
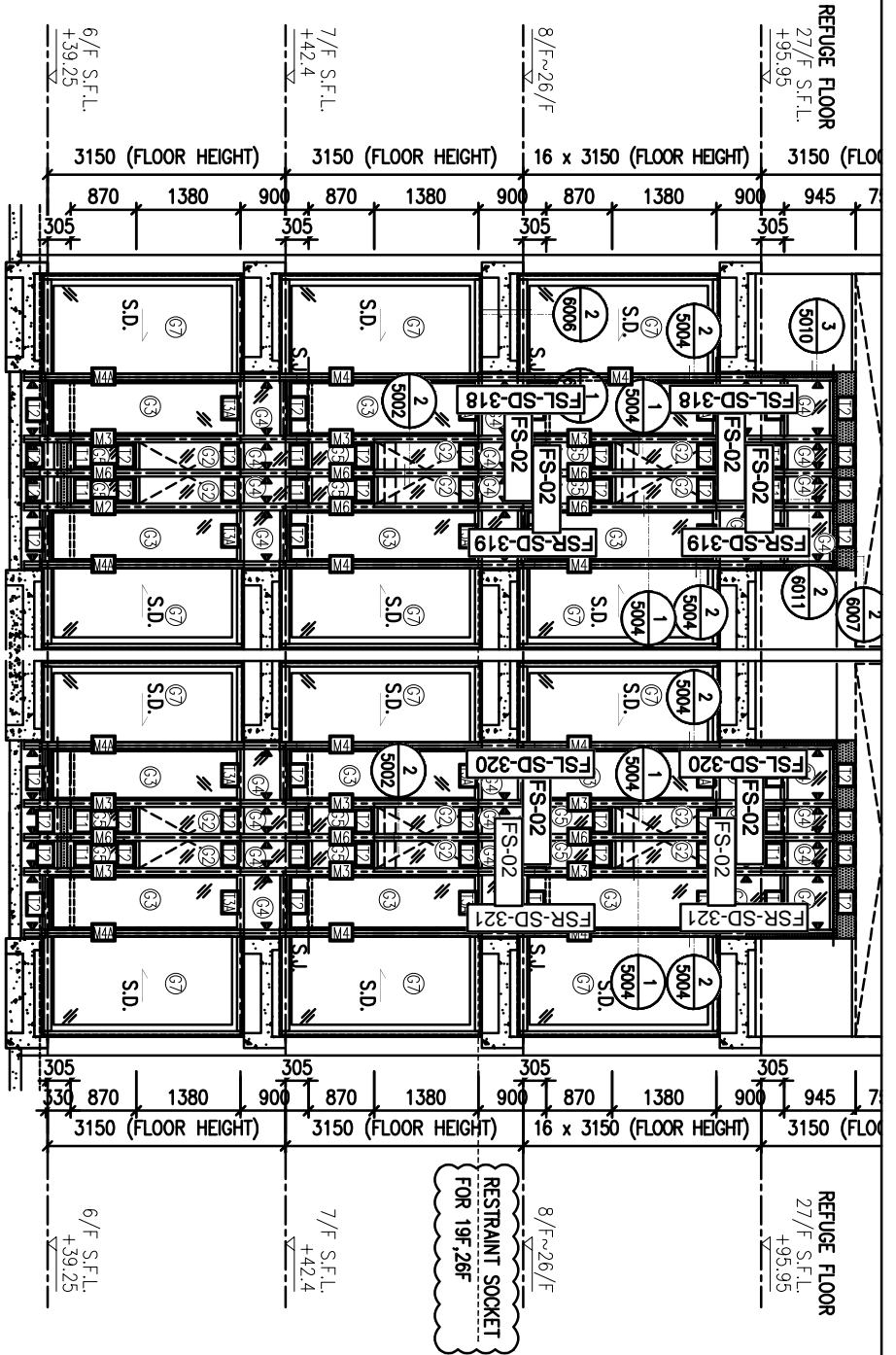

圖號: 837-CW-2311

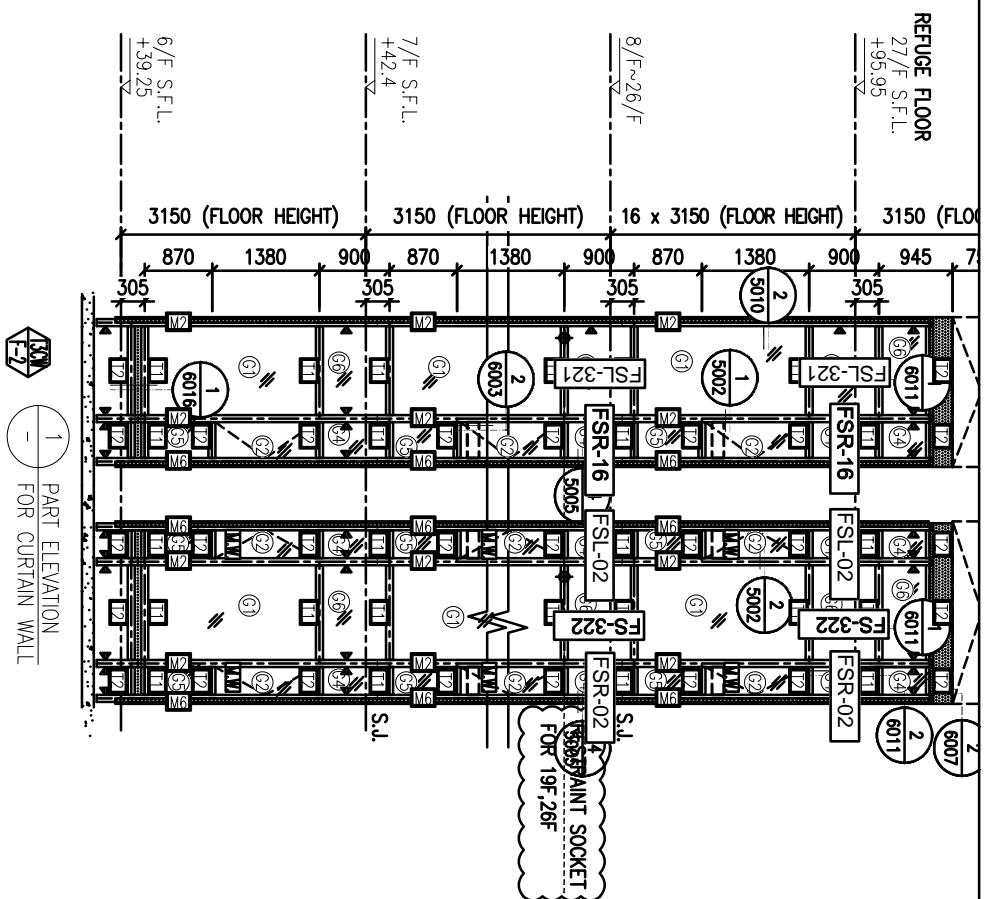

1 PART ELEVATION  
FOR CURTAIN WALL

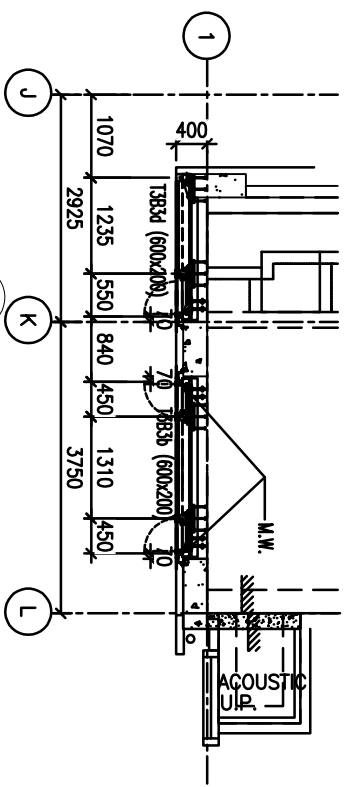

4 PART PLAN  
FOR CURTAIN WALL

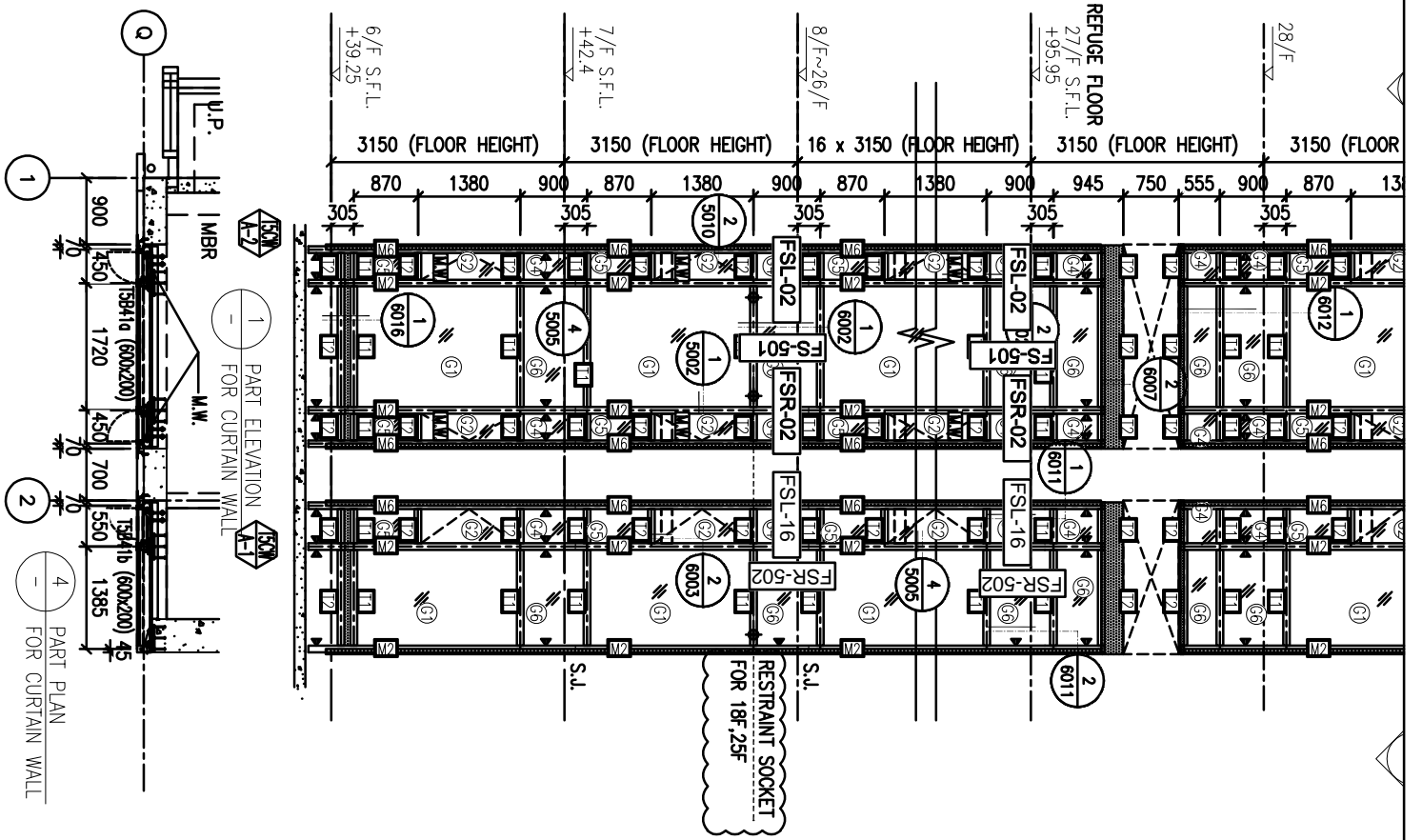

圖號: 837-CW-2501

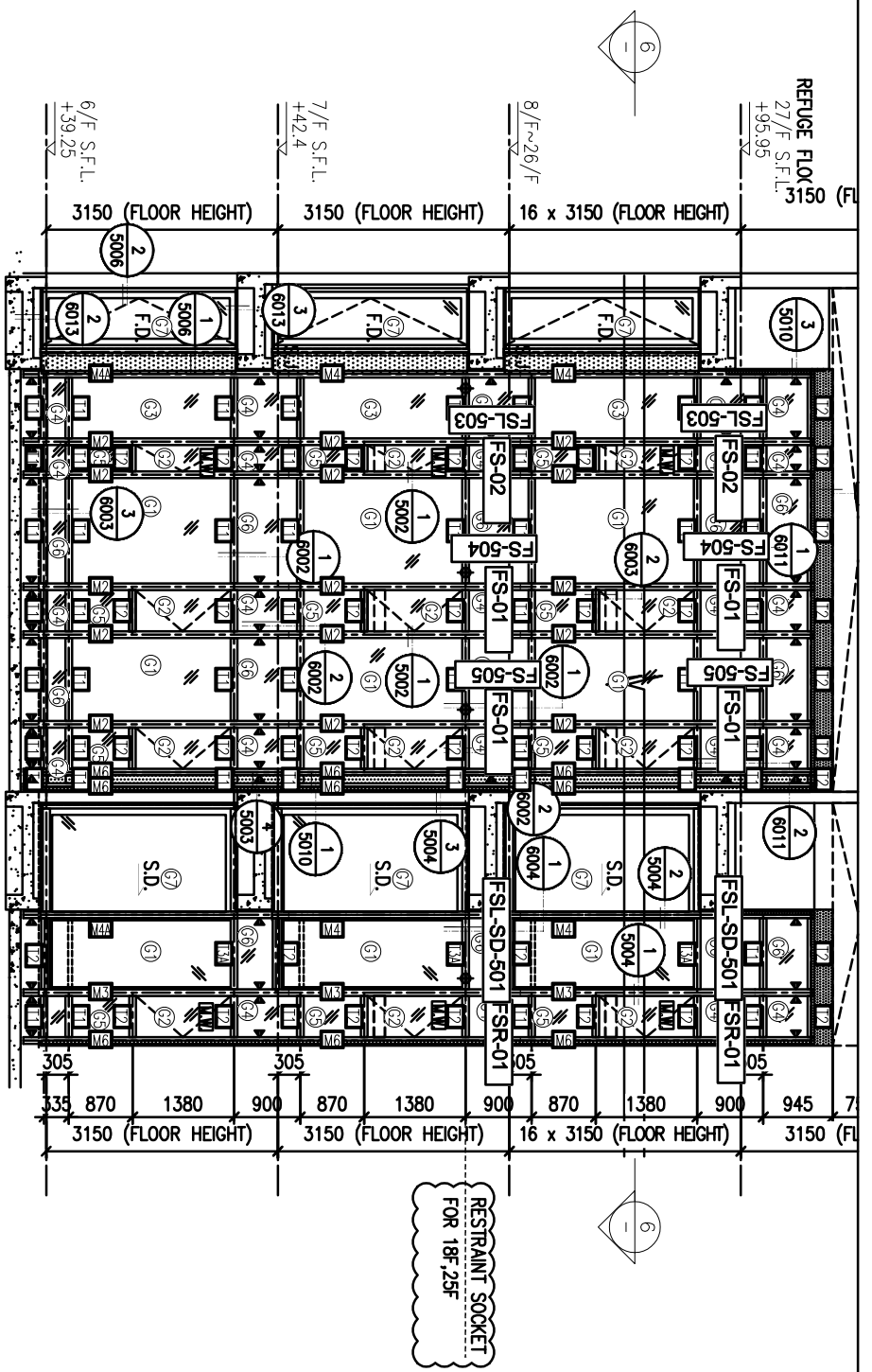

REFUGE FLOOR  
27/F S.F.L.  
+95.95  
3150 (FL)



1 PART ELEVATION  
FOR CURTAIN WALL

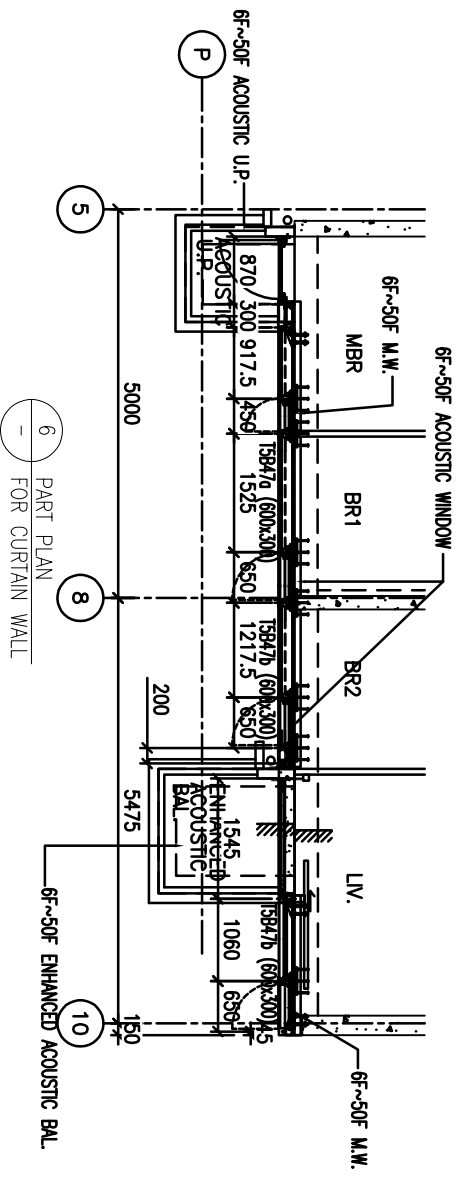

6 PART PLAN  
FOR CURTAIN WALL

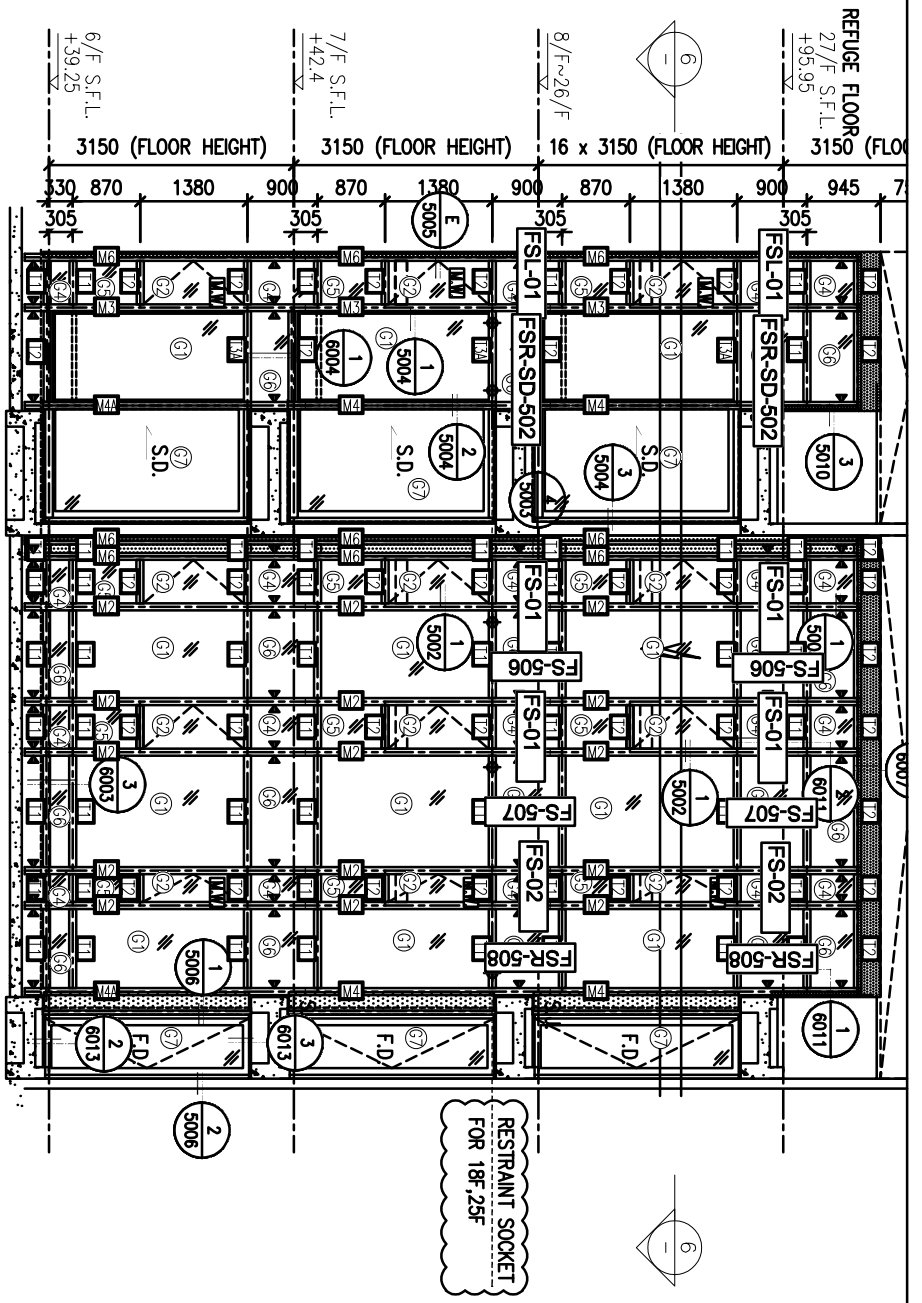

REFUGE FLOOR  
27/F S.F.L.  
+95.95

3150 (FLOOR HEIGHT)

16 x 3150 (FLOOR HEIGHT)

3150 (FLOOR HEIGHT)

3150 (FLOOR HEIGHT)

3150 (FLOOR HEIGHT)

3150 (FLOOR HEIGHT)

3150 (FLOOR HEIGHT)

3150 (FLOOR HEIGHT)

3150 (FLOOR HEIGHT)

3150 (FLOOR HEIGHT)

1 PART ELEVATION  
FOR CURTAIN WALL

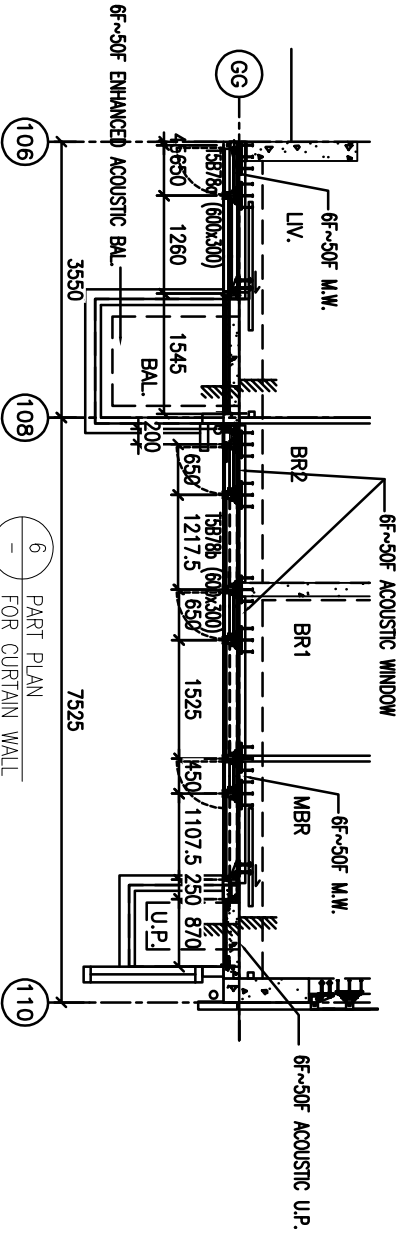

圖號: 837-CW-2503

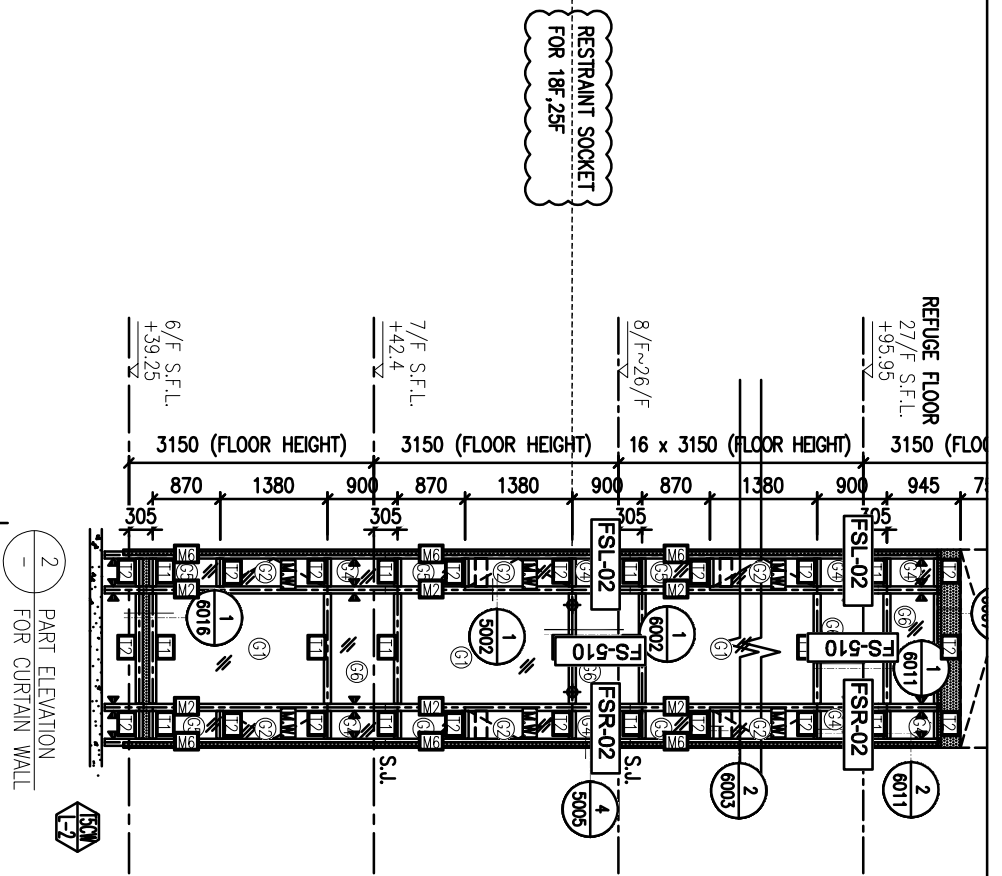
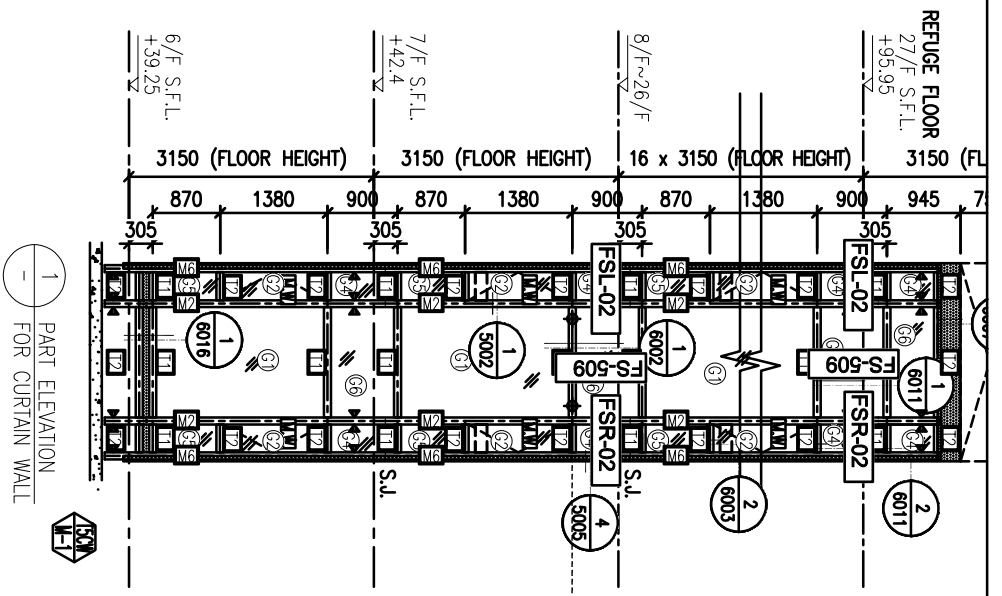

RESTRAINT SOCKET  
FOR 18F,25F

1 PART ELEVATION  
FOR CURTAIN WALL

2 PART ELEVATION  
FOR CURTAIN WALL

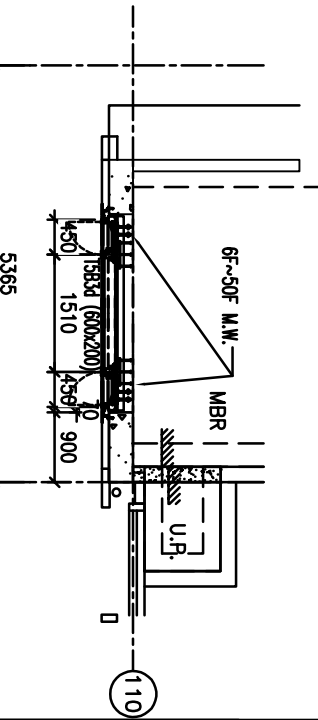
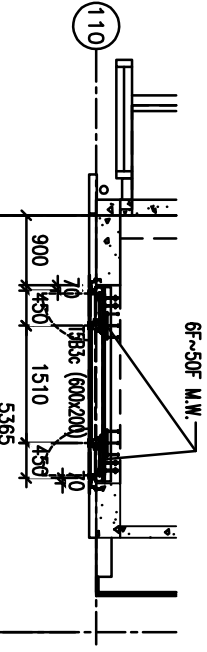

5 PART PLAN  
FOR CURTAIN WALL

6 PART PLAN  
FOR CURTAIN WALL

GG

EE

DD

AA

圖號: 837-CW-2504

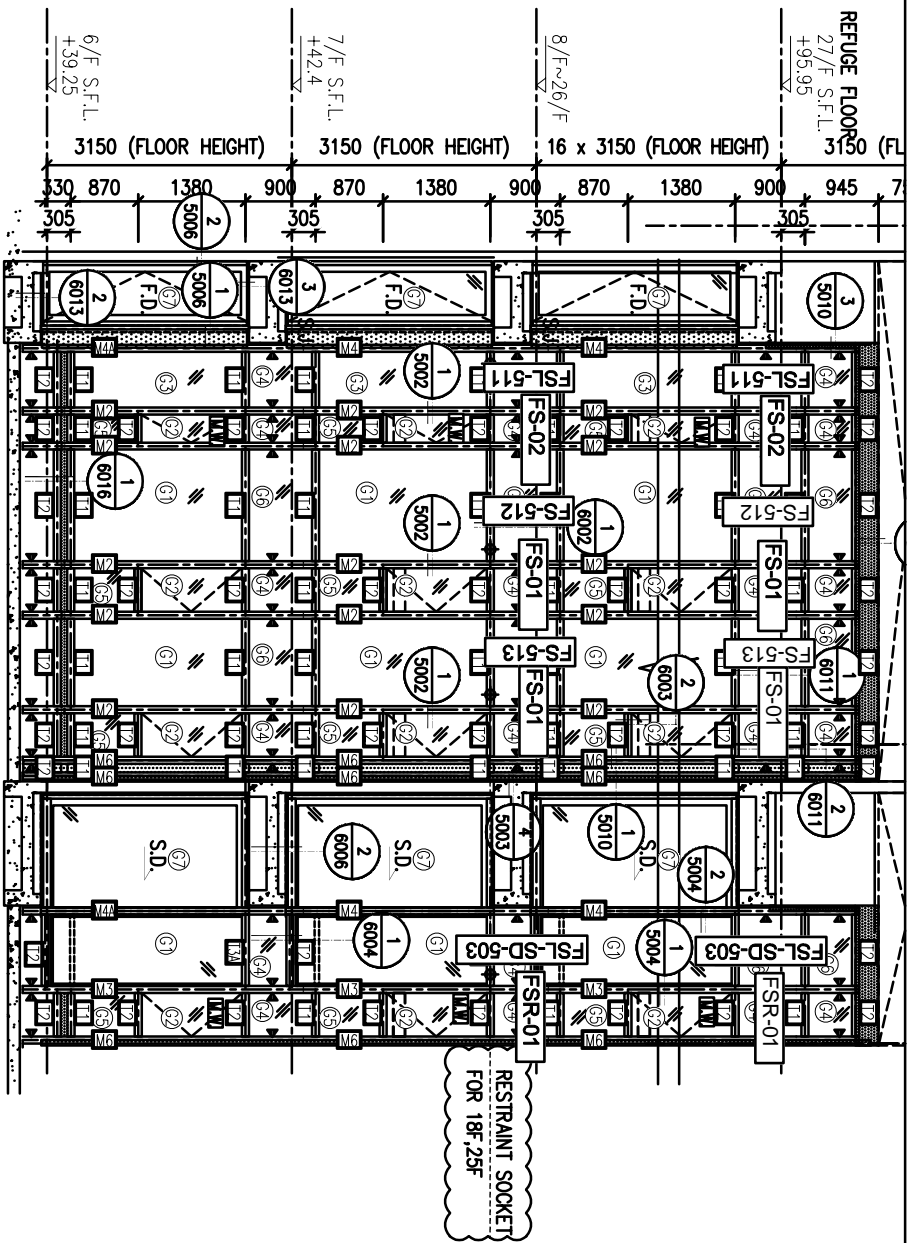

1 PART ELEVATION  
FOR CURTAIN WALL

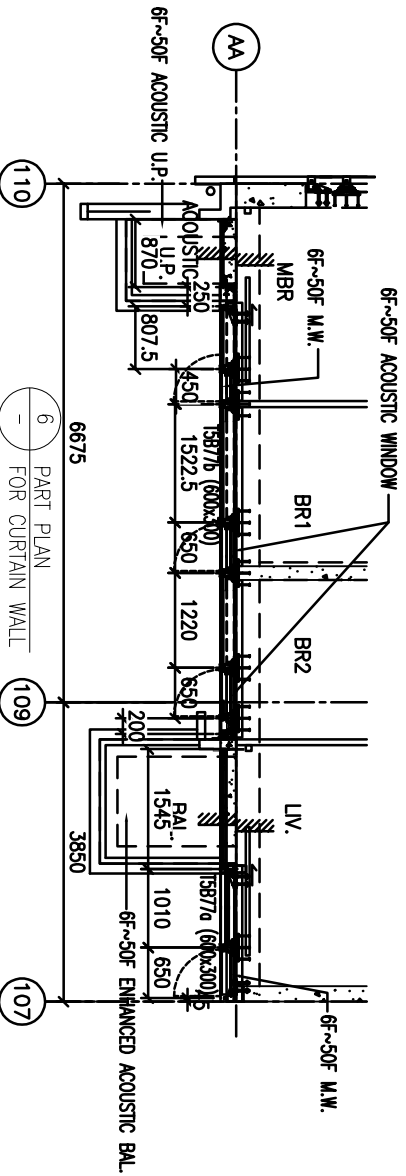



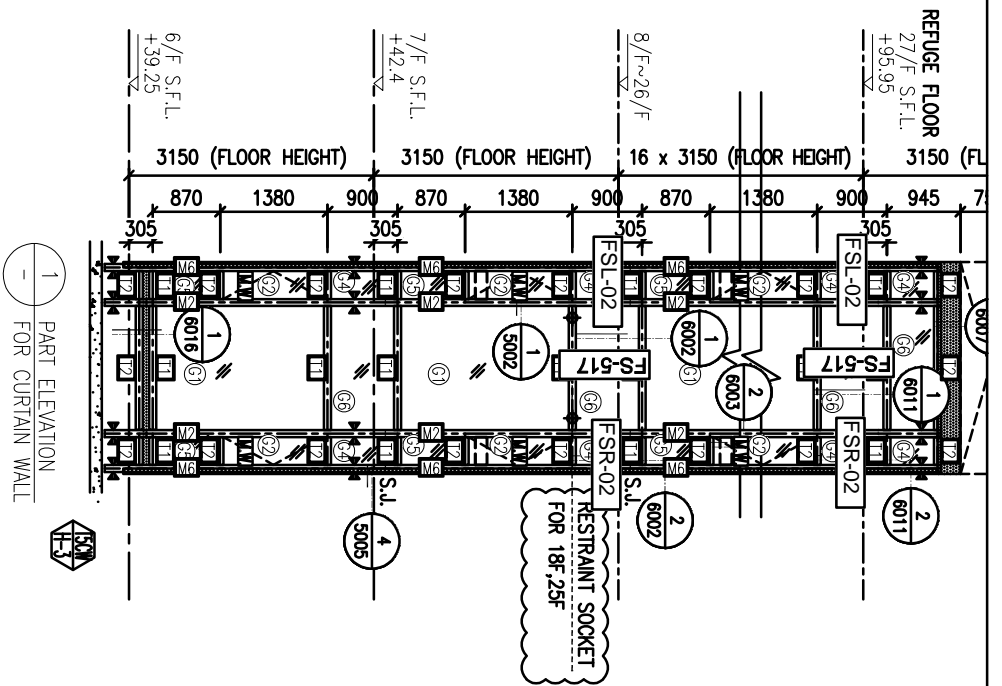

1 PART ELEVATION FOR CURTAIN WALL

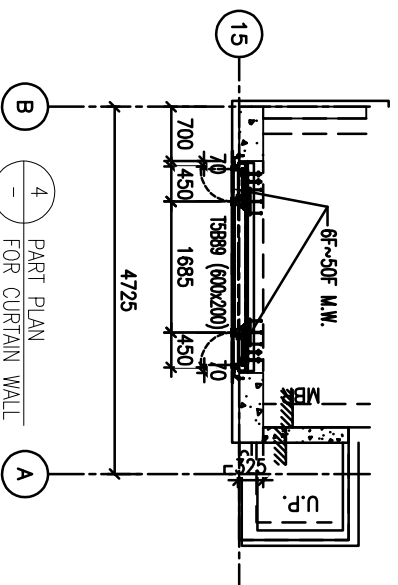

4 PART PLAN FOR CURTAIN WALL

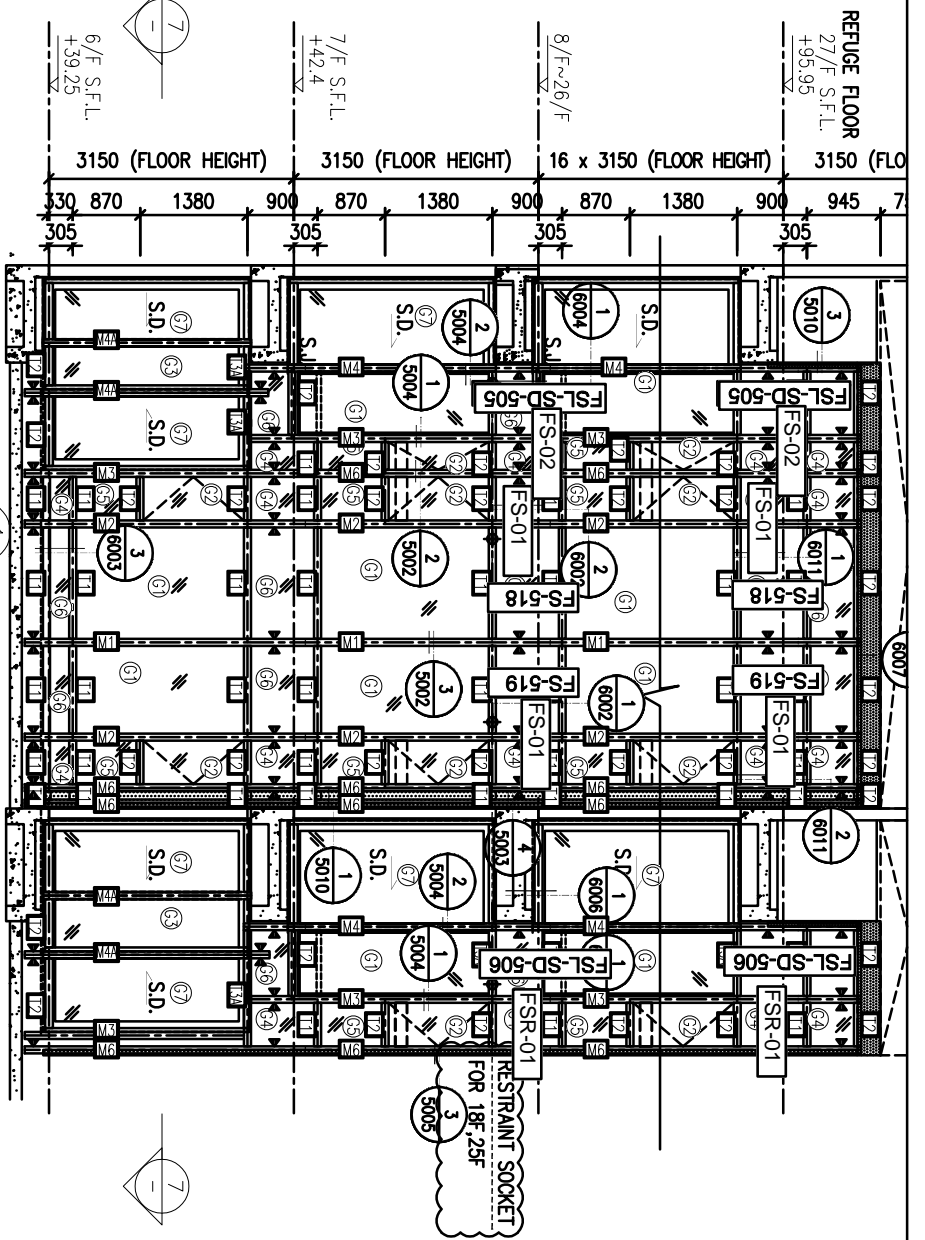

1 PART ELEVATION FOR CURTAIN WALL

7 PART PLAN FOR CURTAIN WALL

8 PART PLAN FOR CURTAIN WALL

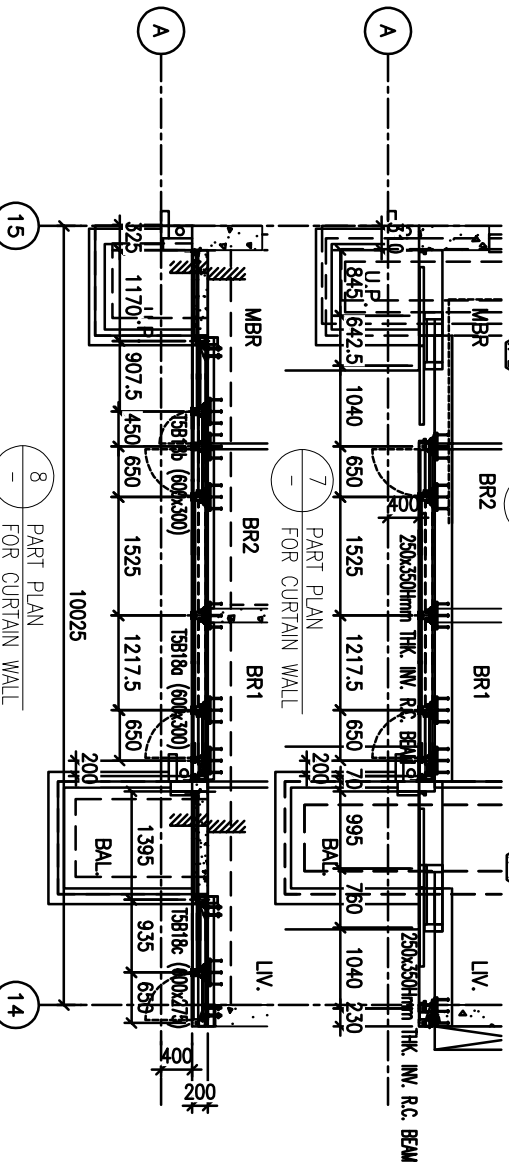

圖號: 837-CW-2508

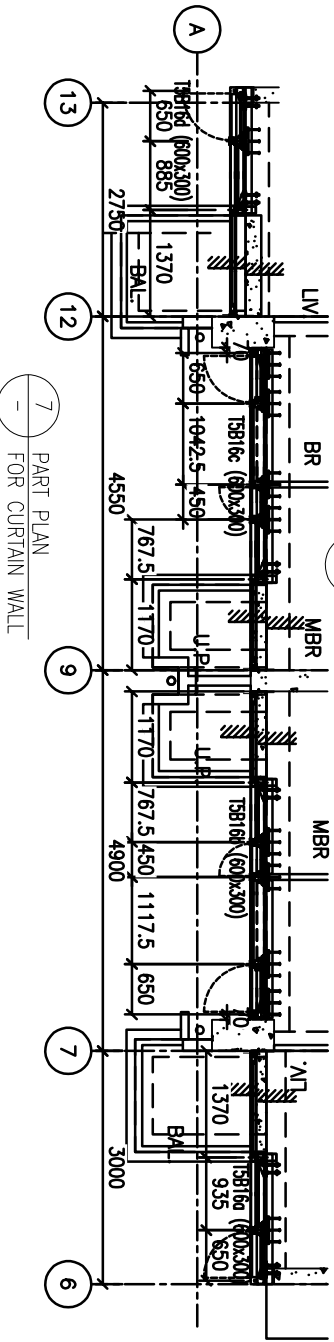
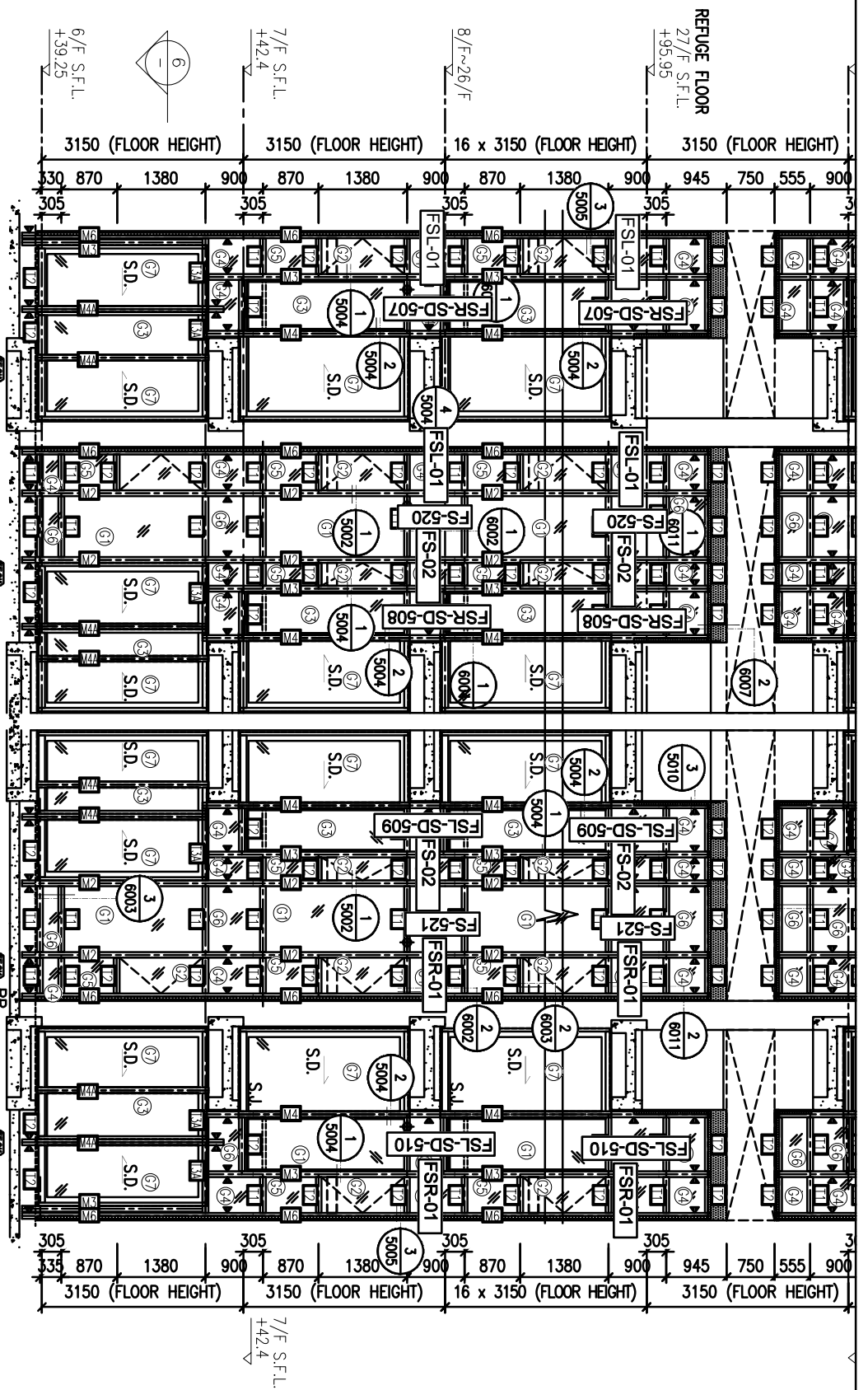

圖號: 837-CW-2509

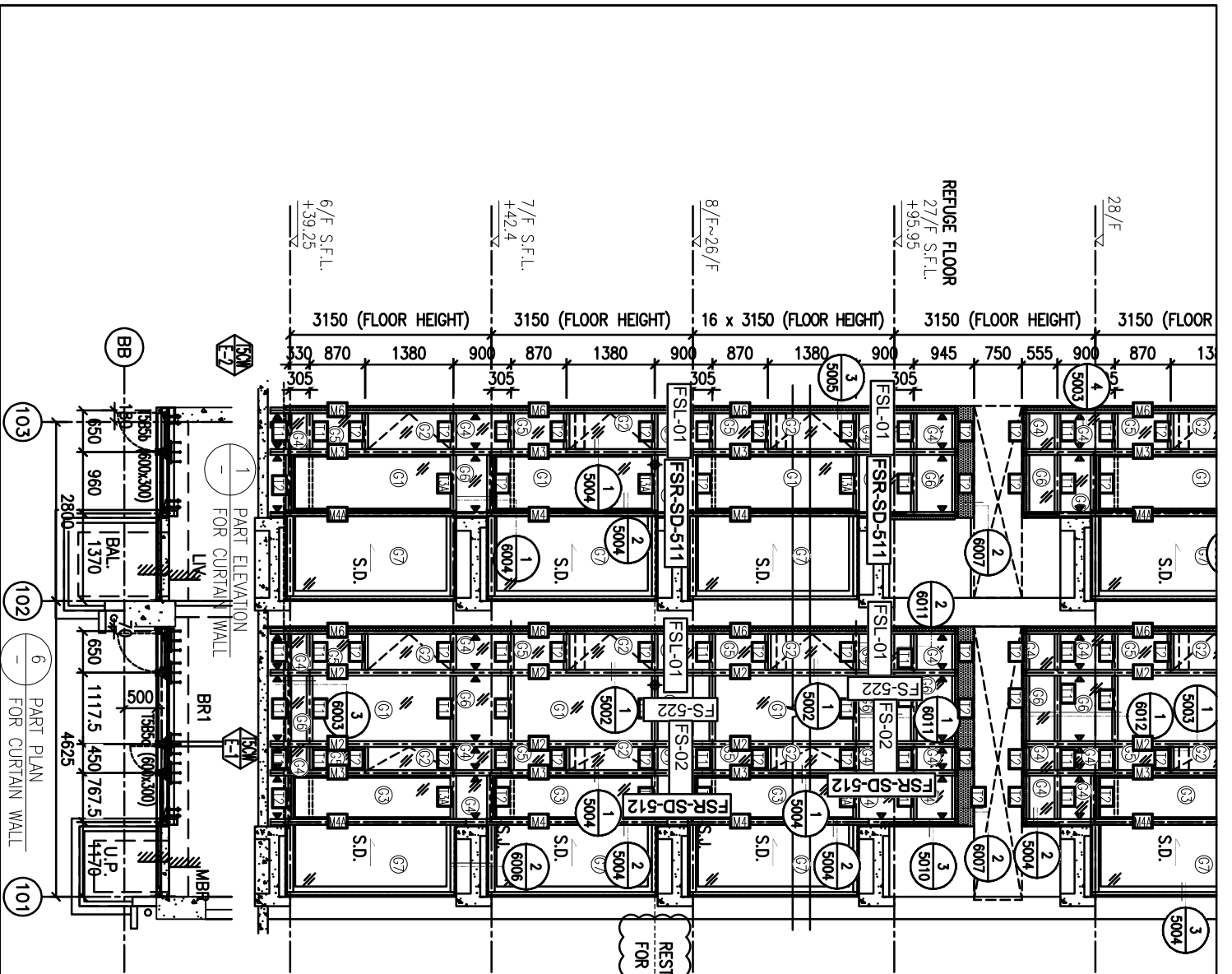

圖號: 837-CW-2510

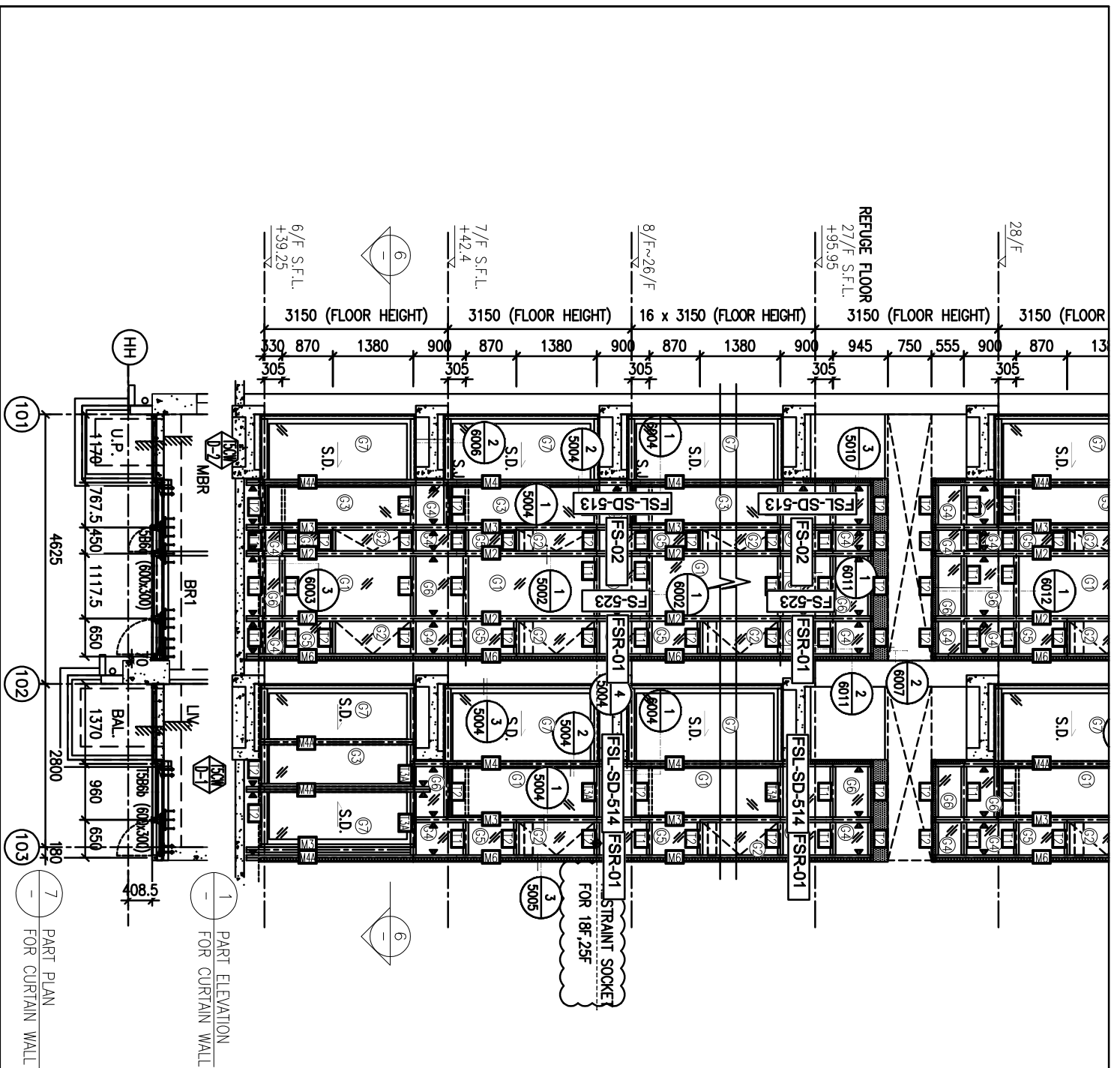

1 PART ELEVATION  
FOR CURTAIN WALL

7 PART PLAN  
FOR CURTAIN WALL

圖號: 837-CW-2511

