

工程指示 / 要求簡箋(E.I.)

工程指示編號：EI/ 9640 /18 修改版次：  
 工程編號：J036 工程名稱：日出康城7期平台  
 工程項目：確認模圖2個 (Canopy用)  
 收件人：Maggie Lor 發件人：李耀輝 日期：2018/8/21

要求提供 / 確認 事項：

- |                                    |                                     |                               |
|------------------------------------|-------------------------------------|-------------------------------|
| <input type="checkbox"/> 初步鋁料 B.M. | <input type="checkbox"/> 加工拆圖，然後生產  | <input type="checkbox"/> 尺寸表  |
| <input type="checkbox"/> 正式鋁料 B.M. | <input type="checkbox"/> 技術上資料 / 指示 | <input type="checkbox"/> 報價   |
| <input type="checkbox"/> 配件 B.M.   | <input type="checkbox"/> 樣辦或貨品說明書   | <input type="checkbox"/> 分判合約 |
| <input type="checkbox"/> 其他：_____  |                                     |                               |

內容：

現確認附頁模圖，煩請安排生產模圖共2個：  
 X85543, X05544

請在 2018/9/18 前完成上列要求。

附有關圖紙 / 文件： 2頁

以上項目為：

- 原合約工程包                       原合約工程加 / 減賬                       新工程報價

原因：-

分發東莞各部門：

- ( ) 生產技術總監  連附件 ( ) 技術部  連附件 ( ) 生產部  連附件 ( ) 機械設計部  連附件  
 ( ) 採購部  連附件 ( ) 生產統籌部  連附件 ( ) 其他  連附件  
 ( ) 質檢部  連附件 ( ) 會計部  連附件 ( ) 報關組  連附件 ( ) 其他  連附件

分發香港各部門：

- ( ) 行政部  連附件 ( ) 會計部  連附件 ( ) 統籌部  連附件 ( ) 工程部地盤科文  連附件  
 ( ) 採購部  連附件 ( ) QS 部  連附件 ( ) 維修部  連附件 ( ) 其他 \_\_\_\_\_  連附件

傳遞編號： HK1281 /18

發件人簽署：  
 項目經理簽署：

CUSTOMER	HONGKONG CO.	CUSTOMER APPROVAL	CUST PART NO.	X85543
			SECTION NO.	LH0089910

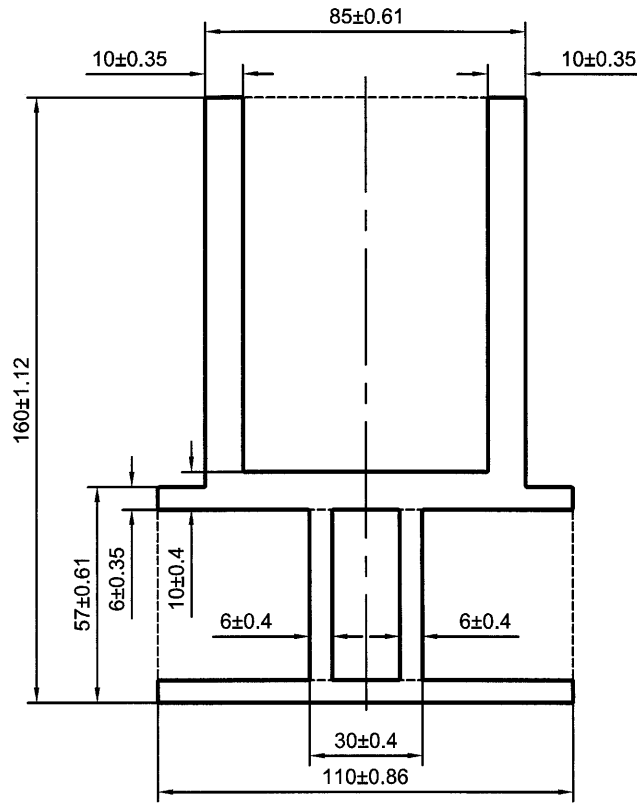

美特鋁質有限公司	
承認圖面	
日期	21/08/18

----- 次要裝飾面，噴塗膜厚不足，但不露底  
 - - - - - 裝飾面

\*配合尺寸以实物配合效果为准！

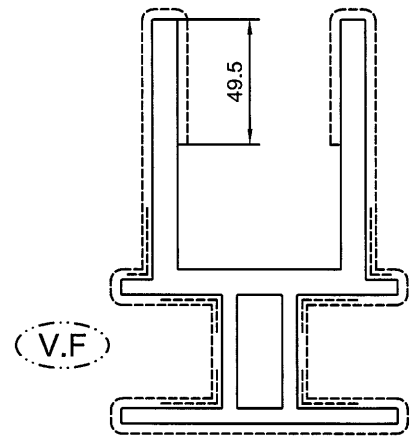

SCALE 1:3

SIGNATURE GRADEING	HIGH SIGNATURE GRADEING	C.C.DIA(MM)	Ø187.5						
AREA (SQ MM)	4180.25	UNSPECIFIED THICKNESS	6±0.35	PERIMETER (MM)	893.71	STANDARD	GB 5237.1	SCALE	1:2
MASS (KG/M)	11.328	UNSPECIFIED CORNERS	R 0.5	SURFACE AREA	730.14	ALLOY	6063-T6	VERSION	A
COMPANY ISSUE		A	DRAWN	蔡晓婷	DATE	2018-08-20	APELLATION	-	PAGE OF
			STANDARDIZATION		DATE				
			TO SIGN	陈国提	DATE				
			AUDITING		DATE				
MARKER	MODIFY	FILE NO	SIGNATURE	DATE	APPROV				

**PANASIA ALUMINUM (CHINA) LIMITED**

CUSTOMER	HONGKONG CO.	CUSTOMER APPROVAL	CUST PART NO.	X85544
			SECTION NO.	LH0089911

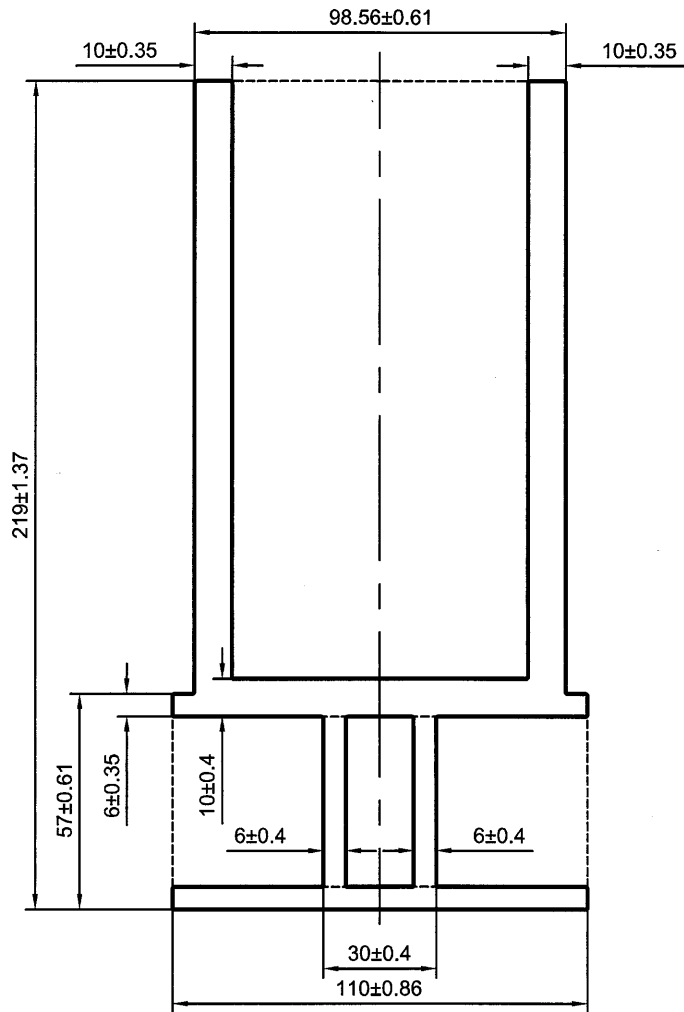

美特鋁質有限公司	
承認圖面	
日期	21/08/18

----- 次要装饰面，喷涂膜厚不足，但不露底  
 - - - - - 装饰面

\*配合尺寸以实物配合效果为准！

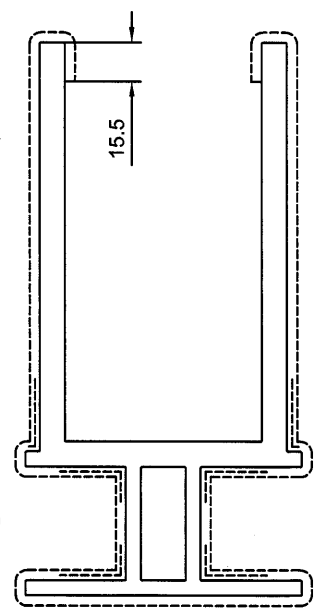

SCALE 1:3

SIGNATURE GRADEING	HIGH SIGNATURE GRADEING	C.C.DIA(MM)	Ø242						
AREA (SQ MM)	5414.24	UNSPECIFIED THICKNESS	6±0.35	PERIMETER (MM)	1129.71	STANDARD	GB 5237.1	SCALE	1:2
MASS (KG/M)	14.673	UNSPECIFIED CORNERS	R 0.5	SURFACE AREA	766.58	ALLOY	6063-T6	VERSION	A
COMPANY ISSUE		A	DRAWN	蔡晓婷	DATE	2018-08-20	APPELLATION	-	PAGE OF
			STANDARDIZATION		DATE				
			TO SIGN	陈国提	DATE				
			AUDITING		DATE				
MARKER	MODIFY	FILE NO	SIGNATURE	DATE	APPROV				

