

工程指示 / 要求簡箋(E.I.)

工程指示編號：EI/ 9617 /18 修改版次：
 工程編號：J836 工程名稱：日出康城二期平台
 工程項目：VMU-C 後裝 玻璃件九字料
 收件人：生 銘 發件人：李 耀 彬 日期：2018/8/15

要求提供 / 確認 事項：

- | | | |
|------------------------------------|-------------------------------------|-------------------------------|
| <input type="checkbox"/> 初步鋁料 B.M. | <input type="checkbox"/> 加工拆圖，然後生產 | <input type="checkbox"/> 尺寸表 |
| <input type="checkbox"/> 正式鋁料 B.M. | <input type="checkbox"/> 技術上資料 / 指示 | <input type="checkbox"/> 報價 |
| <input type="checkbox"/> 配件 B.M. | <input type="checkbox"/> 樣辦或貨品說明書 | <input type="checkbox"/> 分判合約 |
| <input type="checkbox"/> 其他：_____ | | |

內容：

請依附件資料，安排開料生產九字料，與到廠玻璃組裝
後再安排返地盤。

請在 2018/8/24 前完成上列要求。

附有關圖紙 / 文件：

B2

以上項目為：

- 原合約工程包 原合約工程加 / 減賬 新工程報價

原因：-

分發東莞各部門：

- () 生產技術總監 連附件 () 技術部 連附件 () 生產部 連附件 () 機械設計部 連附件
 () 採購部 連附件 () 生產統籌部 連附件 梅
 () 質檢部 連附件 () 會計部 連附件 () 報關組 連附件 () 其他 _____ 連附件

分發香港各部門：

- () 行政部 連附件 () 會計部 連附件 () 統籌部 連附件 () 工程部地盤科文 連附件
 () 採購部 連附件 () QS 部 連附件 () 維修部 連附件 () 其他 _____ 連附件

傳遞編號：

HK124B /B

發件人簽署：

項目經理簽署：

圖則登記表
DRAWING REGISTER

工程名稱 Project Title:		接收日期 Receiving Date (適用於客戶圖則)									
日出康城7期平台		年									
VMU-A 測試窗 VMU-C		月									
工程編號 Project No: J-836		日									
分發予 Distributed To		發出日期 Issued Date									
		年	18								
		月	8								
		日	14								
圖則編號 Drg. No.	圖則名稱 Drawing Title	修訂編號 Revision No.									
836-VMU-1 ✓	九字料組裝圖	1	-								
		2	-								
UN-1-1 ✓	左企加工圖	3	-								
UN-1-2 ✓	右企加工圖	4	-								
		5	-								
		6	-								
UN-1-3 ✓	頂橫加工圖	7	-								
UN-1-4 ✓	底橫加工圖	8	-								
BB01 ✓	鋁巴加工圖	9	-								
		10	-								
		11	-								
		12	-								
		13	-								
		14	-								
VMU-BP01	位置圖	15	-								

物料編號	材料	數量	顏色	位置
UN-1-1	40*25*2.5鋁通	1	UCT802787XL-3 淺灰	836-VMU-1
UN-1-1A	25*20*3鋁角(用 25*25*3鋁角鏘成)	1	MILL	

安裝示意圖

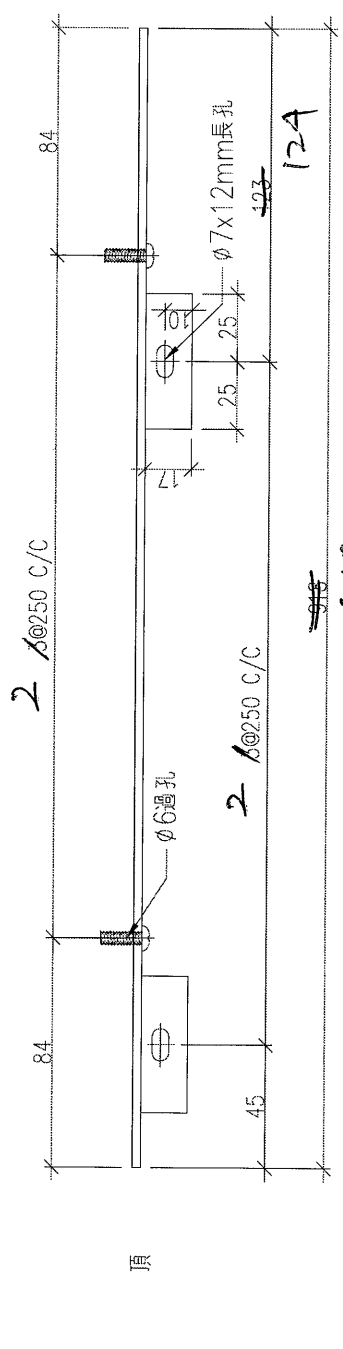
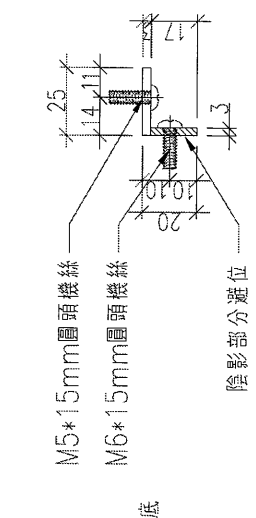
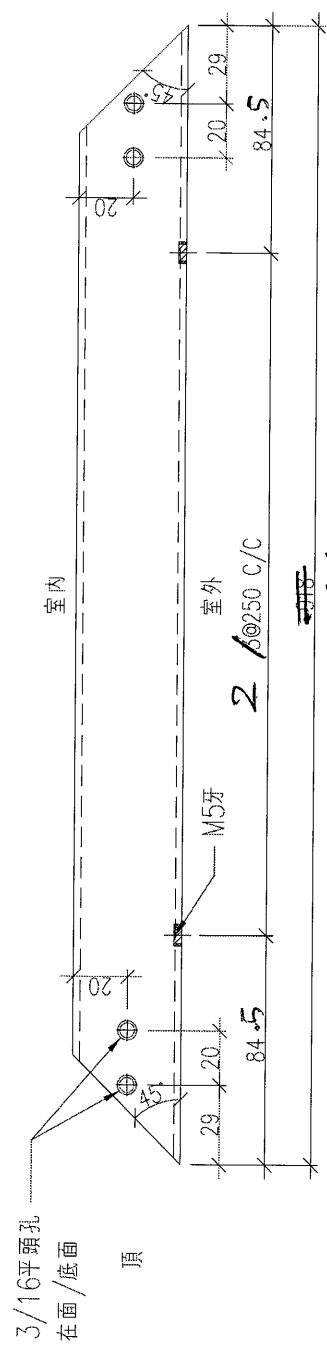
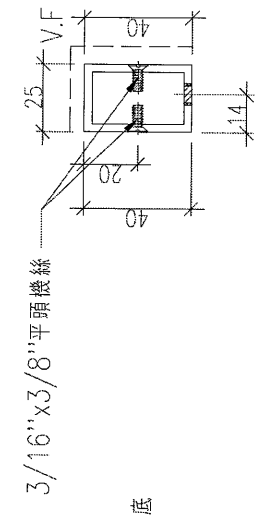
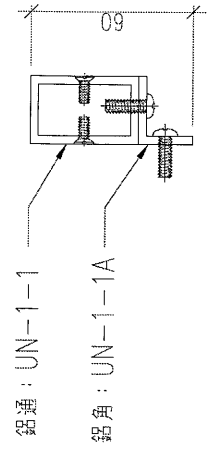

物料編號	材料	數量	顏色	位置
UN-1-3	40*25*2.5鋁通	1	UCT802787XL-3 淺灰	836-VMU-1
UN-1-3A	25*20*3鋁角(用 25*25*3鋁角鑲成)	1	MILL	
UN-2-3	40*25*2.5鋁通	1	UCT802787XL-3 淺灰	836-VMU-2
UN-2-3A	25*20*3鋁角(用 25*25*3鋁角鑲成)	1	MILL	

安裝示意圖

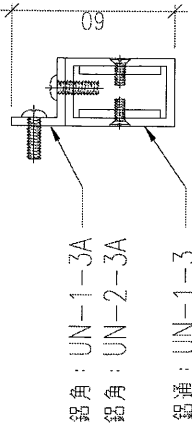

鋁角：UN-1-3A
鋁角：UN-2-3A
鋁通：UN-1-3
鋁通：UN-2-3

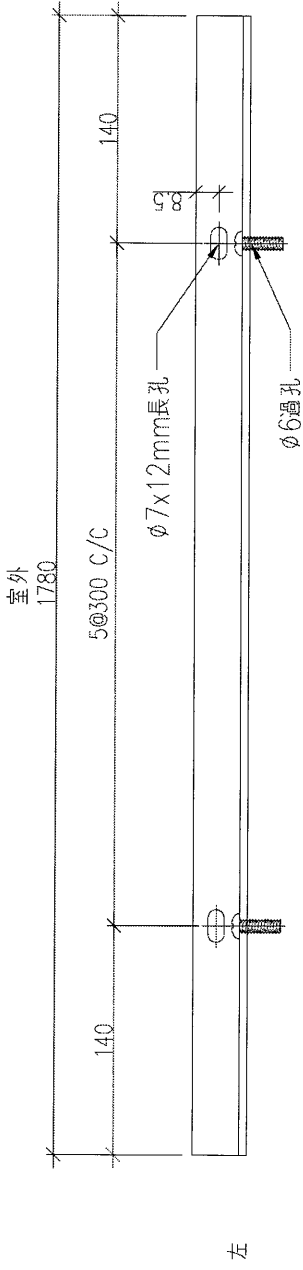

左

右

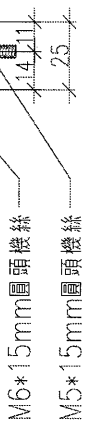

M6*15mm圓頭機絲
M5*15mm圓頭機絲

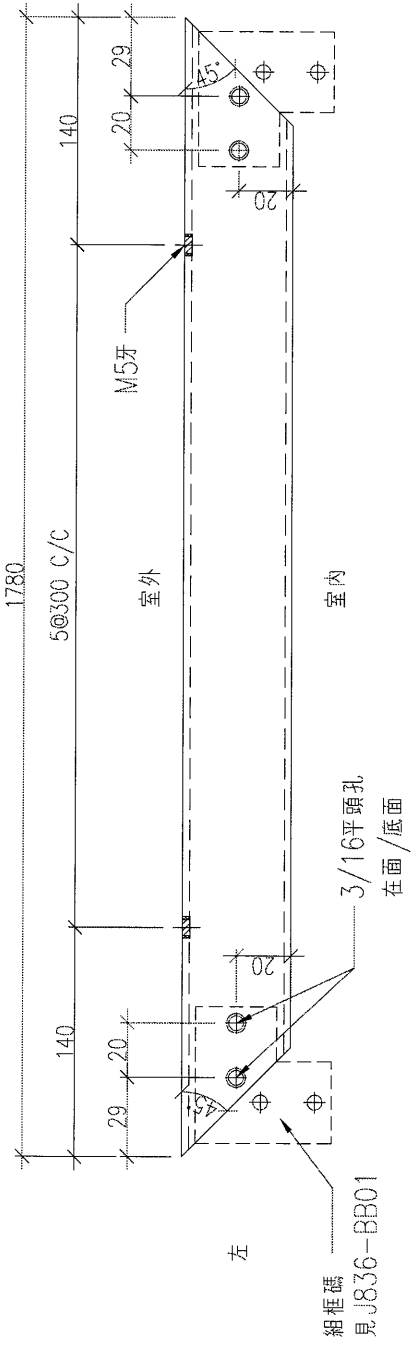

左

右

3/16平頭孔
在面/底面

組框碼
見J836-BB01

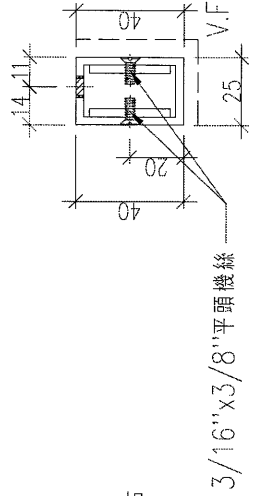

3/16"x3/8"平頭機絲

工程號：J-836	材料：如圖	數量：如圖	繪圖：羅志光	日期：2018.05.02	批准：	日期：	名稱：頂橫加工圖	圖號：UN-13
地盤：由廠家提供	顏色：如圖	位置：如圖	校核：謝永林	日期：2018.05.02	採用：地盤	工廠：	版次：-	版次：-

物料編號	材料	數量	顏色	位置
UN-1-4	40*25*2.5鋁通	1	UCT802787XL-3 淺灰	836-VMU-1
UN-1-4A	69*20*3鋁角(用 75*50*3鋁角鏤成)	1	UCT802787XL-3 淺灰	

安裝示意圖

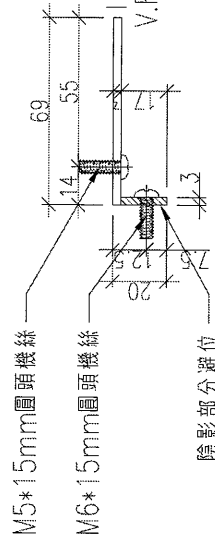
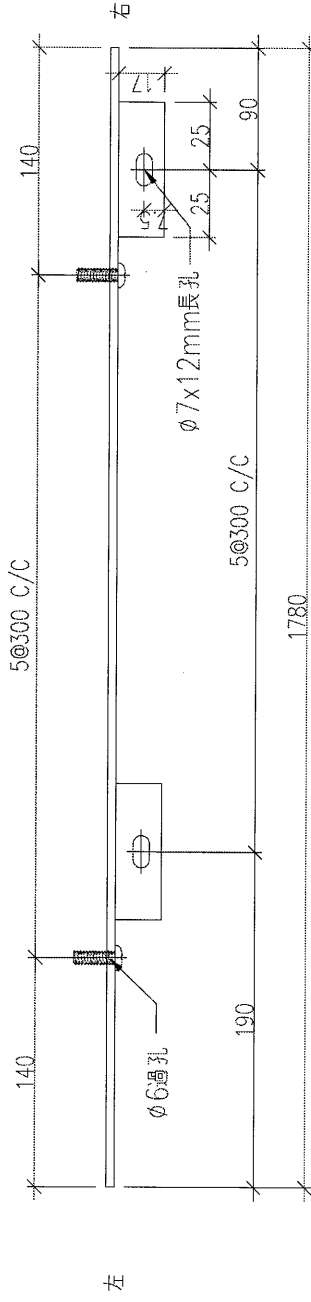
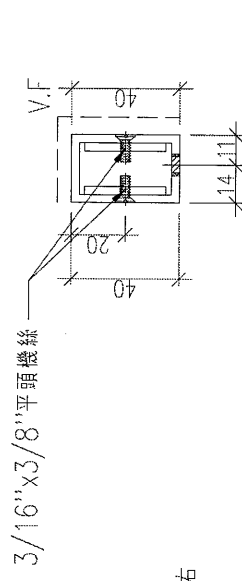
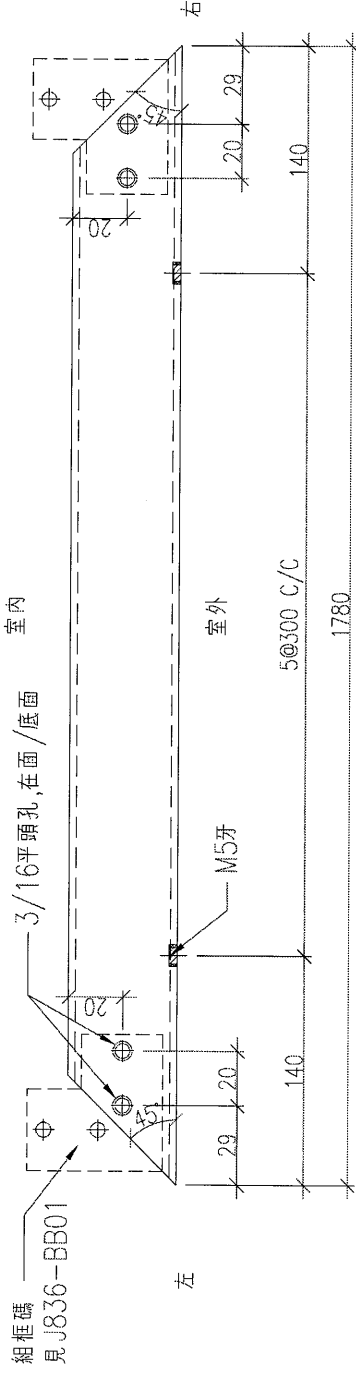
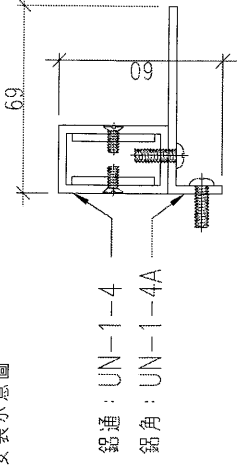

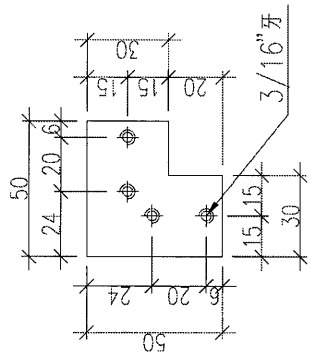

加工圖號: 836-BB01
 材料: 50*3鋁巴
 名稱: 鋁巴折圖
 數量: ~~16~~4 (後備) = 20

8

美特鋁質有限公司 MIDI Aluminum Fabricator Ltd.	工程號: J-836	材料: 50*3鋁巴	數量: 如圖	繪圖: 羅志光	日期: 2018.05.02	批准:	日期:	名稱: 鋁巴加工圖	圖號: 836-BB01
	地盤: 自由城玻璃平台	顏色: MILL	位置: 如圖	校核: 謝永林	日期: 2018.05.02	採用: 地盤 □ 工廠 □	版本: -	版次: -	

B.D. REF :		MTR VENTURE SMART LIMITED	
CLIENT :			
ARCHITECT :			
MAIN CONTRACTOR :			
STRUCTURAL ENGINEER :			
FACADE CONSULTANT:			
NOTE: 1. ALL DIMENSIONS ARE IN MM. 2. ALL ELEVATIONS ARE VIEWED FROM OUTSIDE. 3. ALL DIMENSIONS TO BE VERIFIED ON SITE BEFORE FABRICATION. LEGEND: (3/R) --- DETAIL MARK NO. (3/R) --- REFER SHEET NO. 1. P.F.L. --- FINISHED FLOOR LEVEL 2. S.F.L. --- STRUCTURAL FLOOR LEVEL 3. (R) --- REVERSED DETAIL			
NO.	DATE	REVISION	BY
		J--836	
JOB NO. :			
PROJECT :			
PROPOSED SITE C1 DEVELOPMENT AT AREA 86, TKOIL 70 RP, TSEUNG KWAN O, NEW TERRITORIES			
TITLE :			
SECTION & PART ELEVATION FOR BI-FOLDING			
DATE : 06/04/2018		SCALE : NTS	
DRAWN BY : MN		CHECKED BY : DW	
		美特铝业有限公司 MTR Aluminium Fabrication Ltd. 610 Chea Kwo Ling Road, Kowloon Tel: 2469211-4 Fax: (852) 7727666	
DWG NO. : J836-BI-SE-4001		REV. : -	

