



工程指示 / 要求簡箋(E.I.)

工程指示編號：EI/ EI 9496/18      修改版次： D  
 工程編號      : J836      工程名稱      : 日出康城 7 期 (平台)  
 工程項目      : WW4 (A-N) 鐵件 修改  
 收件人      : Maggie Lor      發件人      : Joe Chan      日期      : 21/12/2018

要求提供 /  確認 事項 :

- ( ) 初步鋁料 B.M.                      ( ) 加工拆圖，然後生產                      ( ) 尺寸表
- ( ) 正式鋁料 B.M.                      ( ) 技術上資料 / 指示                      ( ) 報價
- ( ) 配件 B.M.                              ( ) 樣辦或貨品說明書                      ( ) 分判合約
- ( ) 其他 : \_\_\_\_\_

內容 : 請依附件資料，修改鐵件

請在 31/12/2018 前完成上列要求。

附有關圖紙 / 文件 :

以上項目為:

- 原合約工程包                       原合約工程加 / 減賬                       新工程報價

原因 :- \_\_\_\_\_

分發東莞各部門 :

- ( ) 生產技術總監  連附件    ( ) 技術部     連附件    ( ) 生產部     連附件    ( ) 機械設計部  連附件
- ( ) 採購部     連附件    ( ) 生產統籌部  連附件
- ( ) 質檢部     連附件    ( ) 會計部     連附件    ( ) 報關組     連附件    ( ) 其他 \_\_\_\_\_  連附件

分發香港各部門 :

- ( ) 行政部  連附件    ( ) 會計部  連附件    ( ) 統籌部  連附件    (✓) 工程部地盤科文  連附件
- ( ) 採購部  連附件    ( ) QS 部  連附件    ( ) 維修部  連附件    ( ) 其他 \_\_\_\_\_  連附件

傳遞編號 : \_\_\_\_\_

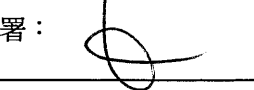
發件人簽署 :   
 項目經理簽署 : 

①

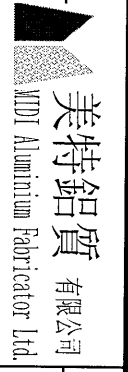

美特鋁質有限公司 MDT Aluminium Fabricator Ltd.	工程號: J836-WW4	計算:	日期: 21/12/2018	送呈:
地盤鐵件BM表	地盤名稱: 日出康城7期平台	核對:	日期: 21/12/2018	副本:
	項目類別: WW4 A-N	批准:	日期:	

BM編號: EI/9496D	修改版次: D	AVC Code:	鐵件總重量KG: 281.55
----------------	---------	-----------	-----------------

序號	修改內容	鐵件圖號	鐵件名稱	顏色	實用	後備	總數	單位	單件 (kg)	總重量 (kg)	備注
1	D	2SU-1	75*60*6mm鐵槽+100*50*8mm角鐵	熱浸鋅	4	0	4	件	18.834	75.336	修改方法: 介走焊在U槽的鐵碼, 介口位置塗 上鉛水油以散件出貨
2	D	2SU-2	75*60*6mm鐵槽+100*50*8mm角鐵	熱浸鋅	1	0	1	件	18.883	18.883	
3	D	3SU-1	60*75*6mm鐵槽+100*50*8mm角鐵	熱浸鋅	1	0	1	件	23.431	23.431	
4	D	3SU-2	60*75*6mm鐵槽+100*50*8mm角鐵	熱浸鋅	1	0	1	件	23.412	23.412	
5	D	3SU-3	60*75*6mm鐵槽+100*50*8mm角鐵	熱浸鋅	3	0	3	件	23.450	70.350	
6	D	3SU-5	55*75*6mm鐵槽+100*50*8mm角鐵	熱浸鋅	1	0	1	件	23.421	23.421	
7	D	3SU-6	55*75*6mm鐵槽+100*50*8mm角鐵	熱浸鋅	1	0	1	件	23.160	23.160	
8	D	3SU-7	55*75*6mm鐵槽+100*50*8mm角鐵	熱浸鋅	1	0	1	件	23.557	23.557	
					合計:		13	件	合共:	281.550	

②

零件编号	规格	数量	重量	共重	长度
M155	RHS160*75*6.0	1	30.53	30.53	0.30
M156	RSA100*50*8	2	2.05	4.10	0.07
合计:				34.63	

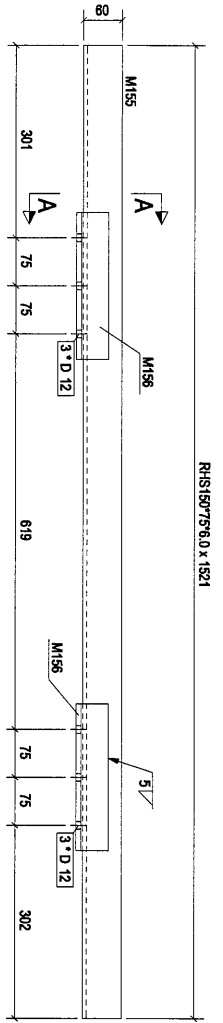

构件: 2SU-1

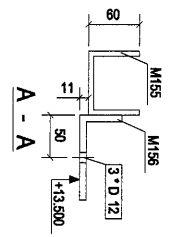

行去角不為  
散件出貨

Rev.	Description	Date
0	第一次報批	2018-07-04

PROJECT: PROPOSED SITE C1  
DEVELOPMENT AT ASEA 88,  
TKOIT TO PPTSEUNG WAI/O,  
NEW TERRITORIES

CLIENT: 美特經貿有限公司  
MIDI AUTUMNIA MANAGEMENT LTD.  
Units 6-8, Sunny Industrial Centre, 1/F  
610 Chiu Kee Ling Road, Kowloon  
Tel: (852) 48921144 Fax: (852) 27272656

Silver Town Limited  
Tel: 0759-8353498 Fax: 0759-8353954  
E-MAIL: ADDRESS@silvertown.com.hk

DRAWING TITLE: [2SU-1]

Scale	Scale	REV
0		0

DMG NO.: (MMW)2 - [2SU-1]

3

零件编号	规格(mm)	长度(mm)	数量	单重(份)	共重(份)	注重(份)
M156	RS4100*50*8	230	2	2.05	4.10	0.07
M644	RHS150*75*6.0	1526	1	30.62	30.62	0.30
合计:						34.72

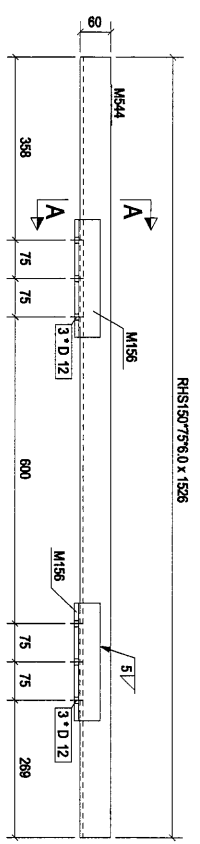

构件: 2SU-2

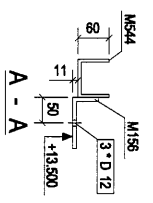

介走角石碼  
散件出貨

Rev.	Description	Date
0	第一次樣板	2018/07/04

PROJECT: PROPOSED SITE C1  
DEVELOPMENT AT AREA 68,  
TKOIT TO RP TSEUNG KWAN O,  
NEW TERRITORIES

CLIENT: 美特經貿有限公司  
MIDY ADVANCED MATERIALS LTD.  
Units 6-8, Sunny Industrial Centre, 1/F  
610 Che Kwo Ling Road, Kowloon  
Tel: 23448921-4 Fax: (852) 27271566

Silver Town Limited  
E-MAIL: ADDRESS@SILVERTOWN.COM

DRAWING TITLE: [2SU-2]

CAD File Name:	
Designed by	
Drawn by	
Reviewed by	
Approved by	
Scale	
DWG NO: (NMMA)-2 - [2SU-2]	REV: 0

4

零件编号	规格(mm)	数量	单重(g)	共重(g)	表面积(m <sup>2</sup> )
M156	RSA100*50*8	230	2.05	6.15	0.07
M394	RHS150*75*6.0	1783	35.78	35.78	0.35
合计:				41.93	

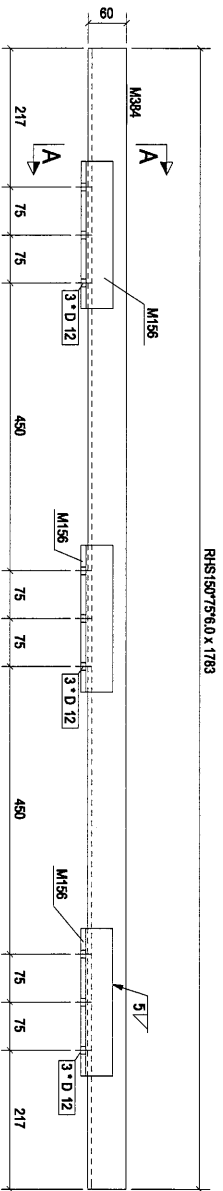

构件: 3SU-1

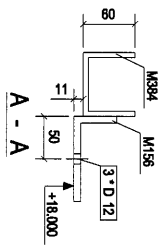

介去角石碼  
散件出貨

Rev	Description	Date
0	第一次樣批	2018-07-04

PROJECT: PROPOSED SITE C1  
DEVELOPMENT AT AREA B8,  
TKO TLO T'P' TSEUNG KWAN O,  
NEW TERRITORIES

CLIENT: 泰特經貿有限公司  
MIDI AGENSIK KAWANONG S.M.  
Units 5-8, Suny Industrial Centre, 1/F  
610 Chee Koo Ling Road, Kowloon  
Tel: 234489211-4 Fax: (852) 27272566

Silver Town Limited  
160786-8333968 Fax: 0789-8333964  
E-MAIL: ADDRESS@silvertown.com

DRAWING TITLE: [3SU-1]

CAD File Name:	
Designed by	
Drawn by	
Reviewed by	
Approved by	
Scale	
DWG NO.:	MM4-2 - [3SU-1]
REV	0

5

零件编号	规格(mm)	数量	单重(吨)	共重(吨)	表面积(m <sup>2</sup> )
M156	RS4100*50*8	230	2.95	6.15	0.07
M386	RHS150*75*6.0	1781	35.74	35.74	0.35
合计:				41.90	

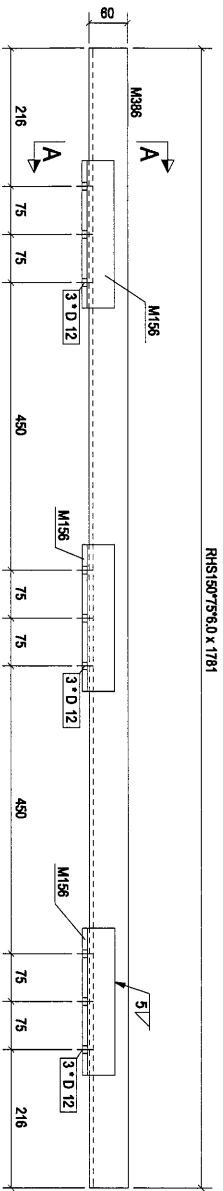

构件: 3SU-2

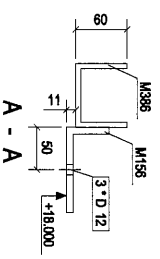

介去角碼，  
散件出貨

Rev.	Description	Date
0	第一次樣板	2018-07-04

PROJECT: PROPOSED SITE C1  
DEVELOPMENT AT AREA 68  
TKOIT TO RP TSEUNG KWAN O,  
NEW TERRITORIES

CLIENT: 美特經貿有限公司  
MIDI ADVANCED MATERIALS LTD.  
Units 6-8, Sunng Industrial Centre, Y/F  
610 Che Kwo Ling Road, Kowloon  
Tel: 23489211-4 Fax: (852) 2727556

Silver Town Limited  
160756-83334988 Fax: 0778-8333954  
E-MAIL ADDRESS: sg@silvertown.com.hk

DRAWING TITLE: [3SU-2]

CAD File Name:	
Designed by	
Drawn by	
Reviewed by	
Approved by	
Scale	
DWG NO.: (NMMA)-2 - [3SU-2]	REV: 0

6

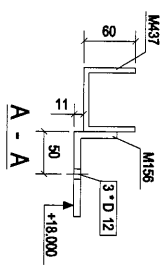
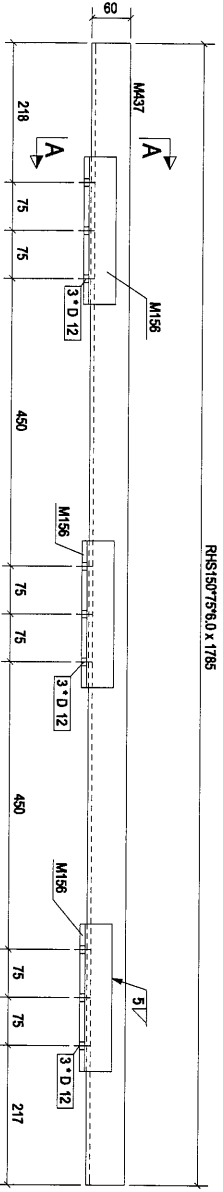

构件: 3SU-3

构件编号	规格(mm)	长度(mm)	数量	单重(kg)	共重(kg)	涂装(kg)
M156	RS4100*50*8	230	3	2.05	6.15	0.07
M437	RH5150*75*0.0	1785	1	35.82	35.82	0.35
合计:						41.97

介去角碼  
散件出貨

Rev	Description	Date
0	第一次排批	2018-07-04

PROJECT: PROPOSED SITE C1  
DEVELOPMENT AT AREA 08,  
KOTU TOPI TSEUNG KWAN O,  
NEW TERRITORIES

CLIENT: 華特銀質有限公司  
MIDY Construction Services Ltd.  
Units E-4, Sunco Industrial Centre,  
610 Chee Kwo Ling Road, Tseung Kwan O,  
Tel: 23489211-4 Fax: (852) 27272566

銀同有限公司  
Silver Town Limited  
Tel: 0753-3333938 Fax: 0753-3333554  
E-Mail: info@silvertown.hk, info@stl.hk

DRAWING TITLE: [3SU-3]

Scale	Scale
Scale	
Approved by	
Reviewed by	
Drawn by	
Designed by	
Checked by	
Scale	

REV. 0

DWG NO.: (MM4)-2 - [3SU-3]

修改说明：  
1, 角码移位。

②

构件编号	规格(mm)	长度(mm)	数量	单重(kg)	共重(kg)	表面积(m <sup>2</sup> )
M156	RSA100*50*8	230	3	2.05	6.15	0.07
M440	RHS150*75*6.0	1782	1	35.75	35.75	0.33
合计:						41.91

RHS150\*75\*6.0 x 1782

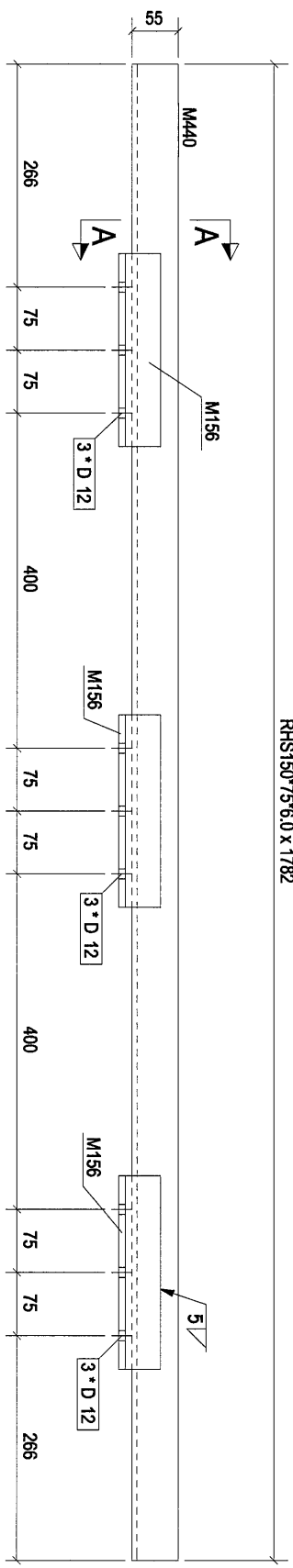

构件: 3SU-5

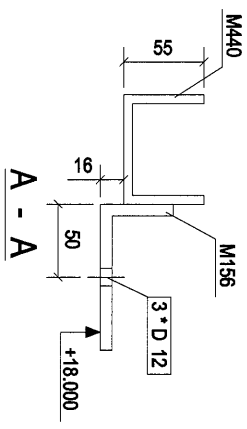

介去角碼  
散件出貨

Rev	Description	Date
A	第一次提批	2018-11-05

PROJECT: PROPOSED SITE C1  
DEVELOPMENT AT AREA 88,  
TKOIL TO RP TSEUNG KWAN O,  
NEW TERRITORIES

CLIENT: 美特鋸質有限公司  
MIDI Aluminium Associates Ltd.  
Units 6-8, Sunny Industrial Centre, 1/F  
610 Che Kwo Ling Road, Kowloon  
Tel: 23469211-4 Fax: (852) 27276665

銀同有限公司  
Silver Town Limited  
Tel: 0759-4335468 Fax: 0759-4339954  
E-MAIL: ADDRESS@silvertown.hk, ISL.COM

DRAWING TITLE: [3SU-5]

CAD File Name :	
Designed by	
Drawn by	
Reviewed by	
Approved by	
Scale	
DWGNO. : (NW4)2 - [3SU-5]	REV
	A

修改说明：  
下，每码移位。

8

构件编号	3SU-6	构件数量	1	构件重量	41.36
部件编号	规格(mm)	长度(mm)	数量	单重(kg)	共重(kg)
M156	RSA100*50*8	230	3	2.05	6.15
M442	RHS150*75*6.0	1755	1	35.21	35.21
合计：				41.36	0.07
				0.33	

RHS150\*75\*6.0 x 1755

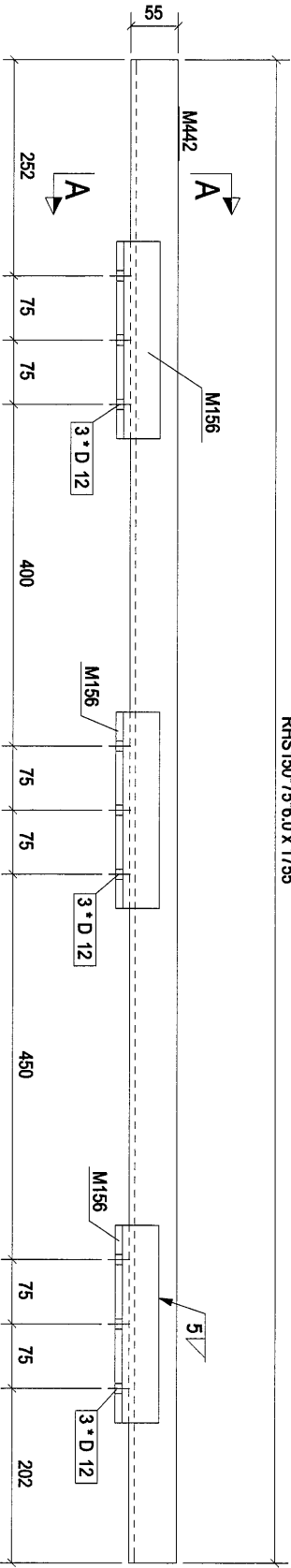

构件： 3SU-6

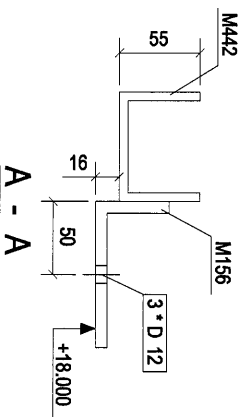

介去角不帶  
散件出貨

Rev	Description	Date
A	第一次提批	2018-11-05

PROJECT: PROPOSED SITE C1  
DEVELOPMENT AT AREA A06,  
TKOIL TOWER ISLAND KIVANCO,  
NEW TERRITORIES

CLIENT: 美特經貿有限公司  
MIDI AUTUMN KASABONE LTD.  
Units 6-8, Sunray Industrial Centre, 1/F  
610 Che Kwo Ling Road, Kowloon  
Tel: 23489211-4 Fax: (852) 27272656  
S 銀同有限公司  
Silver Town Limited  
Tel: 0759-433908 Fax: 0759-433904  
E-MAIL: ADDRESS@silvertown.com.hk

DRAWING TITLE :  
[3SU-6]

CAD File Name :	
Designed by	
Drawn by	
Reviewed by	
Approved by	
Scale	
DWG NO. : (MM4)-2 - [3SU-6]	REV A

9

零件编号	规格(mm)	数量	单重(kg)	天重(kg)	重量(kg)
M156	RS4100*50*8	3	2.05	6.15	0.07
M157	RHS150*75*8.0	1	36.03	36.03	0.34
合计:					42.19

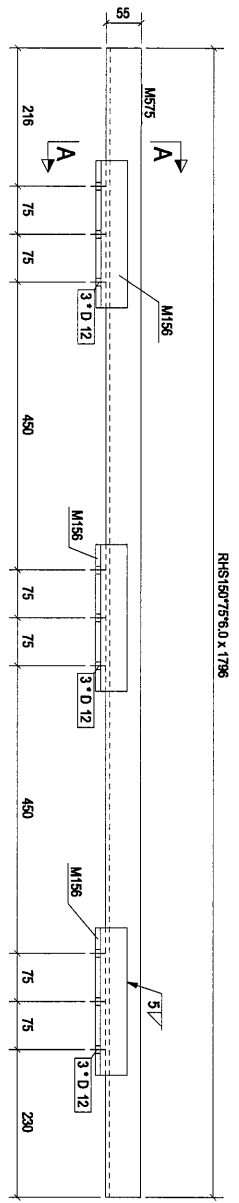

构件: 3SU-7

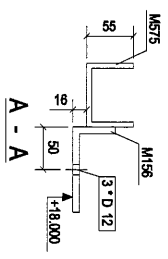

介去角石碼  
散件出貨

Rev	Description	Date
0	第一次樣板	2018-07-04

PROJECT: PROPOSED SITE C1  
DEVELOPMENT AT ASGA RR,  
TKO TLO, P'ONGSUNG RIVAN O,  
NEW TERRITORIES

CLIENT: 義特經貿有限公司  
MIDI AUSTRALIAN PARTNERSHIP LTD  
Units 5-8, Sunray Industrial Centre, 1/F,  
610 Che Kwo Ling Road, Kowloon  
Tel: 23489211-4 Fax: (852) 27272566

Silver Town Limited  
E-MAIL: ADDRESS: sgimake@p.153.COM

DRAWING TITLE :  
[3SU-7]

CAD File Name :	
Designed by	
Drawn by	
Reviewed by	
Approved by	
Scale	
DWG NO. : MMW4-2 - [3SU-7]	REV. 0