

工程指示 / 要求簡箋(E.I.)

工程指示編號：EI/ 9452 /18 修改版次：D
 工程編號：J836 工程名稱：日出康城 7 期 (平台)
 工程項目：WW2 鐵件生產修改
 收件人：Maggie Lor 發件人：Joe Chan 日期：5/11/2018

要求提供 / 確認 事項：

- | | | |
|------------------------------------|-------------------------------------|-------------------------------|
| <input type="checkbox"/> 初步鋁料 B.M. | <input type="checkbox"/> 加工拆圖，然後生產 | <input type="checkbox"/> 尺寸表 |
| <input type="checkbox"/> 正式鋁料 B.M. | <input type="checkbox"/> 技術上資料 / 指示 | <input type="checkbox"/> 報價 |
| <input type="checkbox"/> 配件 B.M. | <input type="checkbox"/> 樣辦或貨品說明書 | <input type="checkbox"/> 分判合約 |
| <input type="checkbox"/> 其他：_____ | | |

內容：

現確認 WW2 之鐵件噴塗改為深灰，

中信化工油漆：CSC 20180911-2

色號：TUC51602 XL (RY)-3

煩請安排鐵件噴塗。

請在 30/11/2018 前完成上列要求。

附有關圖紙 / 文件：

2頁

以上項目為：

- 原合約工程包 原合約工程加 / 減賬 新工程報價

原因：-

分發東莞各部門：

- () 生產技術總監 連附件 () 技術部 連附件 () 生產部 連附件 () 機械設計部 連附件
 () 採購部 連附件 () 生產統籌部 連附件
 () 質檢部 連附件 () 會計部 連附件 () 報關組 連附件 () 其他 _____ 連附件

分發香港各部門：

- () 行政部 連附件 () 會計部 連附件 () 統籌部 連附件 () 工程部地盤科文 連附件 積哥
 () 採購部 連附件 () QS 部 連附件 () 維修部 連附件 () 其他 _____ 連附件

傳遞編號：

發件人簽署：

項目經理簽署：

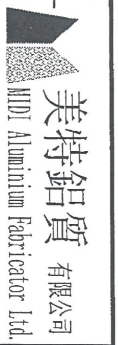

美特鋁質有限公司
MTD Aluminium Fabricator Ltd.

工程號: J836-WW2
地盤名稱: 日出康城7期平台

計算: 日期: 14/06/2018
核對: 日期: 14/06/2018

項目類別: 幕牆
批准: 日期: 14/06/2018
副本:

地盘鐵件BM表

BM編號: EI/9393
修改版次: A/C Code: 鐵件總重量KG: 71835.09

序號	修改內容	鐵件圖號	鐵件名稱	顏色	實用	後備	總數	單位	單件 (kg)	總重量 (kg)	備註
1	D	P-1	4mm鐵板	GMS	828	0	828	件	0.050	41.599	3F/4F
2	D	SB1-1	200*100*8mm扁通+15*40*3mm鐵槽	GMS	56	0	56	件	67.899	3802.344	3F
3	D	SB2-1	150*100*8mm扁通+25*25*3mm角鐵	GMS	22	0	22	件	50.183	1104.026	2F
4	修改C	SB2-2	150*100*8mm扁通+73*40*3mm鐵槽	GMS	22	0	22	件	56.548	1244.056	2.5F
5	D	SB2-3	150*100*8mm扁通+15*40*3mm鐵槽	GMS	28	0	28	件	50.980	1427.440	4F
6	D	SB2-4	150*100*8mm扁通+25*25*3mm角鐵	GMS	6	0	6	件	50.183	301.098	2F
7	D	SB2-5	150*100*8mm扁通+73*40*3mm鐵槽	GMS	6	0	6	件	56.548	339.288	2.5F
8	D	SB3-1	300*200*8mm扁通	GMS	28	0	28	件	100.672	2818.816	2F
9	D	SB4-1	60*60*5mm角鐵	GMS	28	0	28	件	7.591	212.548	2F
10	修改	SC-1	15mm鐵板+80*80*5方通+120*80*5扁通	GMS	1	0	1	件	2042.042	2042.042	4F
11	修改C	SC-2	15mm鐵板+80*80*5方通+120*80*5扁通	TUC51602XL (RY)-3 深灰	27	0	27	件	2048.512	55309.824	2F/2.5F/3F/4F
12	D	SC2-1	150*100*8mm扁通	GMS	28	0	28	件	30.613	857.164	2F/2.5F
13	D	SC-3	15mm鐵板+80*80*5方通+120*80*5扁通	GMS	1	0	1	件	2042.042	2042.042	4F
14	D	SM-1	200*150*10mm角鐵	GMS	61	0	61	件	4.800	292.800	4F
					合計:		1142	件	合共:	71835.087	

图名	SC2-1	图号	20	图例	30.4
图号	RHS150*100*9.0	长度(m)	10.52	重量(kg)	30.92
		数量	1	长度(m)	0.50
				重量(kg)	0.50
合计:				30.92	

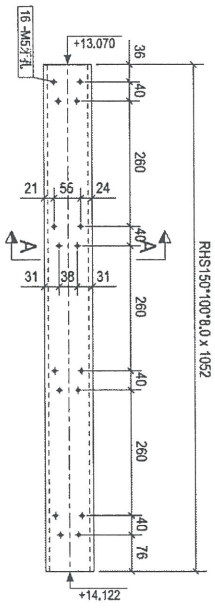

构件: SC2-1

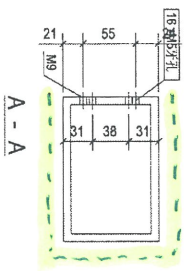

室外

室内

V.F.

Color: 深灰

中信化工油漆: CSC 20180911-2

Rev	0	第一次报批	2018-06-13
-----	---	-------	------------

PROJECT: PROPOSED SITE C1 DEVELOPMENT AT AREA 88, KOTU TO RP, TSEJING KWAN O, NEW TERRITORIES

CLIENT: 美特经贸有限公司 (MIDI) GENERAL PARTNER LTD.
 18th, 19th Floor, The Grand, Kowloon, Hong Kong
 Tel: 29298211 Fax: 29297998

银同有限公司 (Silver Town) Limited
 19th Floor, 433-434, 435, 436, 437, 438, 439, 440, 441, 442, 443, 444, 445, 446, 447, 448, 449, 450, 451, 452, 453, 454, 455, 456, 457, 458, 459, 460, 461, 462, 463, 464, 465, 466, 467, 468, 469, 470, 471, 472, 473, 474, 475, 476, 477, 478, 479, 480, 481, 482, 483, 484, 485, 486, 487, 488, 489, 490, 491, 492, 493, 494, 495, 496, 497, 498, 499, 500, 501, 502, 503, 504, 505, 506, 507, 508, 509, 510, 511, 512, 513, 514, 515, 516, 517, 518, 519, 520, 521, 522, 523, 524, 525, 526, 527, 528, 529, 530, 531, 532, 533, 534, 535, 536, 537, 538, 539, 540, 541, 542, 543, 544, 545, 546, 547, 548, 549, 550, 551, 552, 553, 554, 555, 556, 557, 558, 559, 560, 561, 562, 563, 564, 565, 566, 567, 568, 569, 570, 571, 572, 573, 574, 575, 576, 577, 578, 579, 580, 581, 582, 583, 584, 585, 586, 587, 588, 589, 590, 591, 592, 593, 594, 595, 596, 597, 598, 599, 600, 601, 602, 603, 604, 605, 606, 607, 608, 609, 610, 611, 612, 613, 614, 615, 616, 617, 618, 619, 620, 621, 622, 623, 624, 625, 626, 627, 628, 629, 630, 631, 632, 633, 634, 635, 636, 637, 638, 639, 640, 641, 642, 643, 644, 645, 646, 647, 648, 649, 650, 651, 652, 653, 654, 655, 656, 657, 658, 659, 660, 661, 662, 663, 664, 665, 666, 667, 668, 669, 670, 671, 672, 673, 674, 675, 676, 677, 678, 679, 680, 681, 682, 683, 684, 685, 686, 687, 688, 689, 690, 691, 692, 693, 694, 695, 696, 697, 698, 699, 700, 701, 702, 703, 704, 705, 706, 707, 708, 709, 710, 711, 712, 713, 714, 715, 716, 717, 718, 719, 720, 721, 722, 723, 724, 725, 726, 727, 728, 729, 730, 731, 732, 733, 734, 735, 736, 737, 738, 739, 740, 741, 742, 743, 744, 745, 746, 747, 748, 749, 750, 751, 752, 753, 754, 755, 756, 757, 758, 759, 760, 761, 762, 763, 764, 765, 766, 767, 768, 769, 770, 771, 772, 773, 774, 775, 776, 777, 778, 779, 780, 781, 782, 783, 784, 785, 786, 787, 788, 789, 790, 791, 792, 793, 794, 795, 796, 797, 798, 799, 800, 801, 802, 803, 804, 805, 806, 807, 808, 809, 810, 811, 812, 813, 814, 815, 816, 817, 818, 819, 820, 821, 822, 823, 824, 825, 826, 827, 828, 829, 830, 831, 832, 833, 834, 835, 836, 837, 838, 839, 840, 841, 842, 843, 844, 845, 846, 847, 848, 849, 850, 851, 852, 853, 854, 855, 856, 857, 858, 859, 860, 861, 862, 863, 864, 865, 866, 867, 868, 869, 870, 871, 872, 873, 874, 875, 876, 877, 878, 879, 880, 881, 882, 883, 884, 885, 886, 887, 888, 889, 890, 891, 892, 893, 894, 895, 896, 897, 898, 899, 900, 901, 902, 903, 904, 905, 906, 907, 908, 909, 910, 911, 912, 913, 914, 915, 916, 917, 918, 919, 920, 921, 922, 923, 924, 925, 926, 927, 928, 929, 930, 931, 932, 933, 934, 935, 936, 937, 938, 939, 940, 941, 942, 943, 944, 945, 946, 947, 948, 949, 950, 951, 952, 953, 954, 955, 956, 957, 958, 959, 960, 961, 962, 963, 964, 965, 966, 967, 968, 969, 970, 971, 972, 973, 974, 975, 976, 977, 978, 979, 980, 981, 982, 983, 984, 985, 986, 987, 988, 989, 990, 991, 992, 993, 994, 995, 996, 997, 998, 999, 1000

DRAWING TITLE: [SC2-1]

CDU file Name:	
Designed by:	
Drawn by:	
Checked by:	
Approved by:	
Scale:	
DWG NO.:	I-436-WW2-[SC2-1]

INSIDE

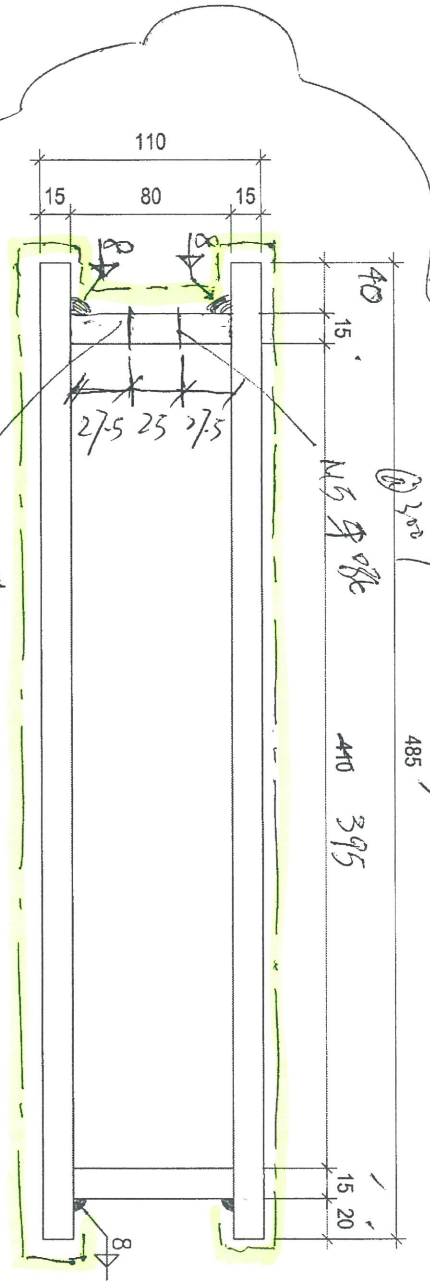

MB01 拼接示意图

(修改 喷漆颜色)

color: 深灰
 中信化工油漆: CSC20180911-2

OUTSIDE

Rev.	Description	Date
0	第一次报批	2018-06-13

PROJECT:
 PROPOSED SITE C1
 DEVELOPMENT AT AREA 88,
 TKOIL 70 RD, TSEUNG KWAN O,
 NEW TERRITORIES

CLIENT:
 港铁有限公司
 MTR
 MTR Limited
 Unit 65, Smart Road, Kowloon
 670 Cheong Cheong Street, 15/F
 Tel: 34288214 Fax: 3422772969

 银同有限公司
 Silver Town Limited
 Tel: 34394948 Fax: 34335954
 E-MAIL ADDRESS: SSM@SILVERTOWN.COM

DRAWING TITLE:
 MB01 拼接示意图

CAD File Name:	
Designed by	
Drawn by	
Reviewed by	
Approved by	
Scale	
DWG NO.: J-336-MW2-MB01	REV. 0