

工程指示 / 要求簡箋(E.I.)

工程指示編號：EI/ 9423 /18 修改版次：  
 工程編號：JB36 工程名稱：日出康城7期平台  
 工程項目：Window Wall (WW3) 作及作預留碼  
 收件人：Maggie Lor 發件人：存權 日期：2018/6/8

要求提供 / 確認 事項：

- |                                    |                                     |                               |
|------------------------------------|-------------------------------------|-------------------------------|
| <input type="checkbox"/> 初步鋁料 B.M. | <input type="checkbox"/> 加工拆圖，然後生產  | <input type="checkbox"/> 尺寸表  |
| <input type="checkbox"/> 正式鋁料 B.M. | <input type="checkbox"/> 技術上資料 / 指示 | <input type="checkbox"/> 報價   |
| <input type="checkbox"/> 配件 B.M.   | <input type="checkbox"/> 樣辦或貨品說明書   | <input type="checkbox"/> 分判合約 |
| <input type="checkbox"/> 其他：_____  |                                     |                               |

內容：

煩請將附件資料，安排直接預留碼送地盤。

驗牌：100%目測，10%磁粉

此單包括：EM-A 65隻  
 EM-C 35隻  
 EM-Ja 13隻

請在 2018/6/22 前完成上列要求。

合共 113隻預留碼

附有關圖紙 / 文件：

3頁

以上項目為：

- 原合約工程包                       原合約工程加 / 減賬                       新工程報價

原因：-

分發東莞各部門：

- 生產技術總監  連附件     技術部  連附件     生產部  連附件     機械設計部  連附件  
 採購部  連附件     生產統籌部  連附件  
 質檢部  連附件     會計部  連附件     報關組  連附件     其他 \_\_\_\_\_  連附件

分發香港各部門：

- 行政部  連附件     會計部  連附件     統籌部  連附件     工程部地盤科文  連附件  
 採購部  連附件     QS 部  連附件     維修部  連附件     其他 \_\_\_\_\_  連附件

傳遞編號：

發件人簽署：

項目經理簽署：

 美特鋁質有限公司 MIDI Aluminium Fabricator Ltd.				類別		物料號	
				制圖		Pang	圖號 J836-EM-A
修改				復核			數量 62+3
日期				批准			位置 WW3

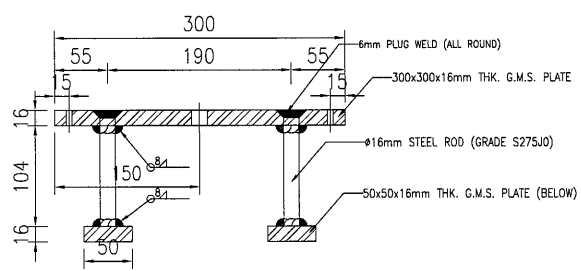
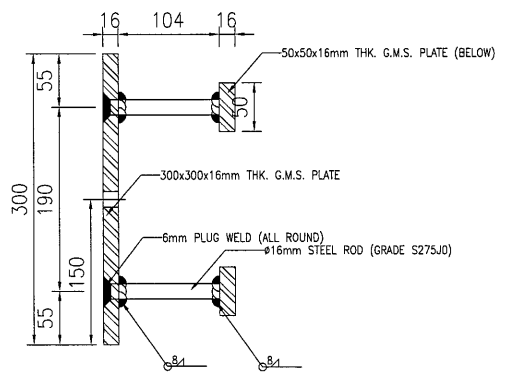
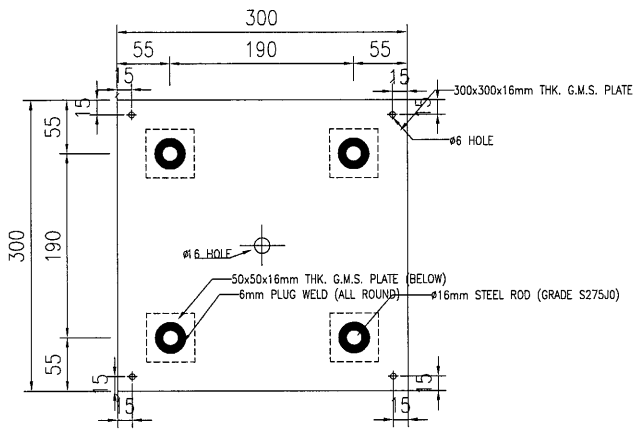

工程號	J-836	地盤	日出康城第七期平台	附 件
名稱	預留碼 EM-A	採用		
材料	G.M.S.	地盤		
顏色	熱浸鋅	工廠		

 美特鋁質 有限公司 MIDI Aluminium Fabricator Ltd.				類別		物料斗號	
				制圖		Pang	圖號 J836-EM-C
修改				復核			數量 33+2
日期				批准			位置 WW3

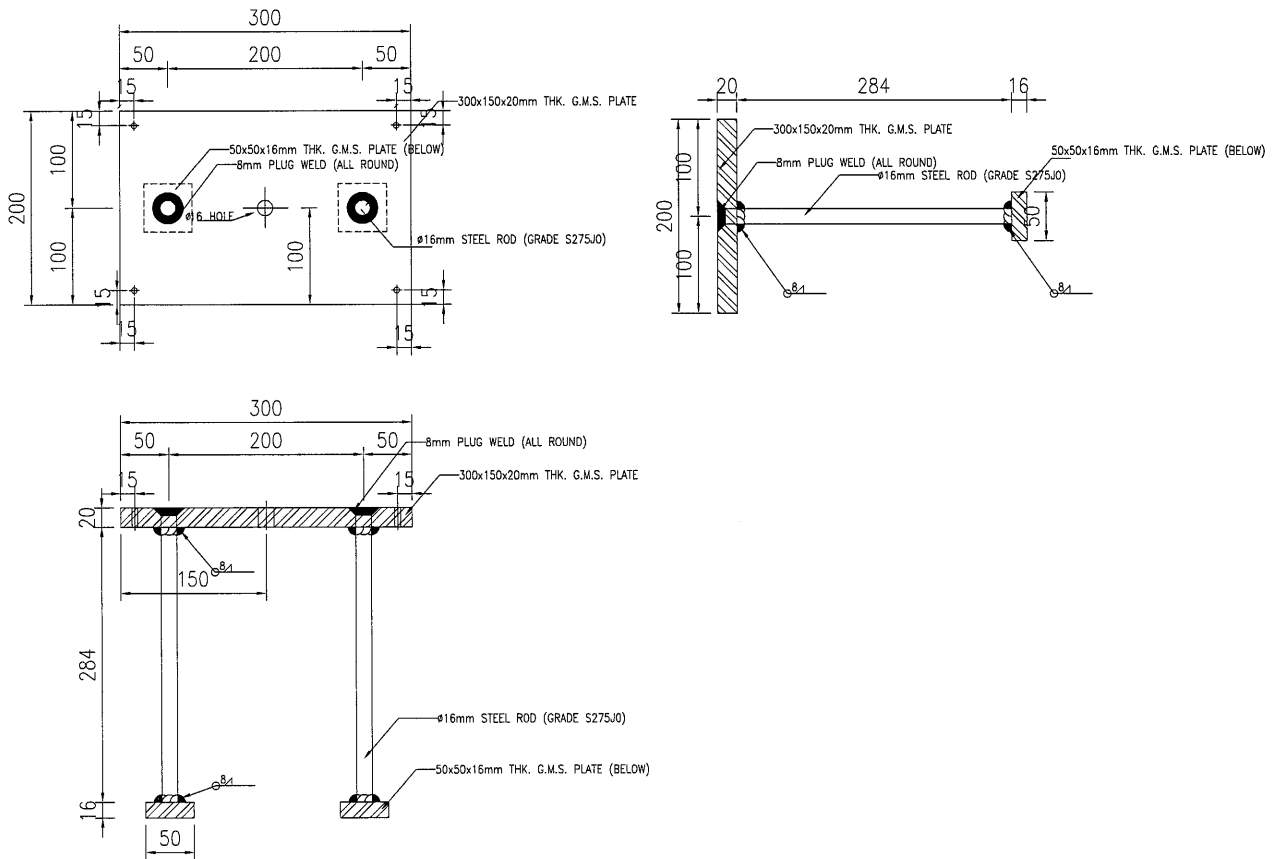

工程號	J-836	地盤	日出康城第七期平台	附件
名稱	預留碼 EM-C	採用		
材料	G.M.S.	地盤		
顏色	熱浸鋅	工廠		

 美特鋁質 有限公司 MIDI Aluminium Fabricator Ltd.				類別		物料號	
				制圖		Pang	圖號 J836-EM-Ja
修改				復核		數量	12+1
日期				批准		位置	WW3

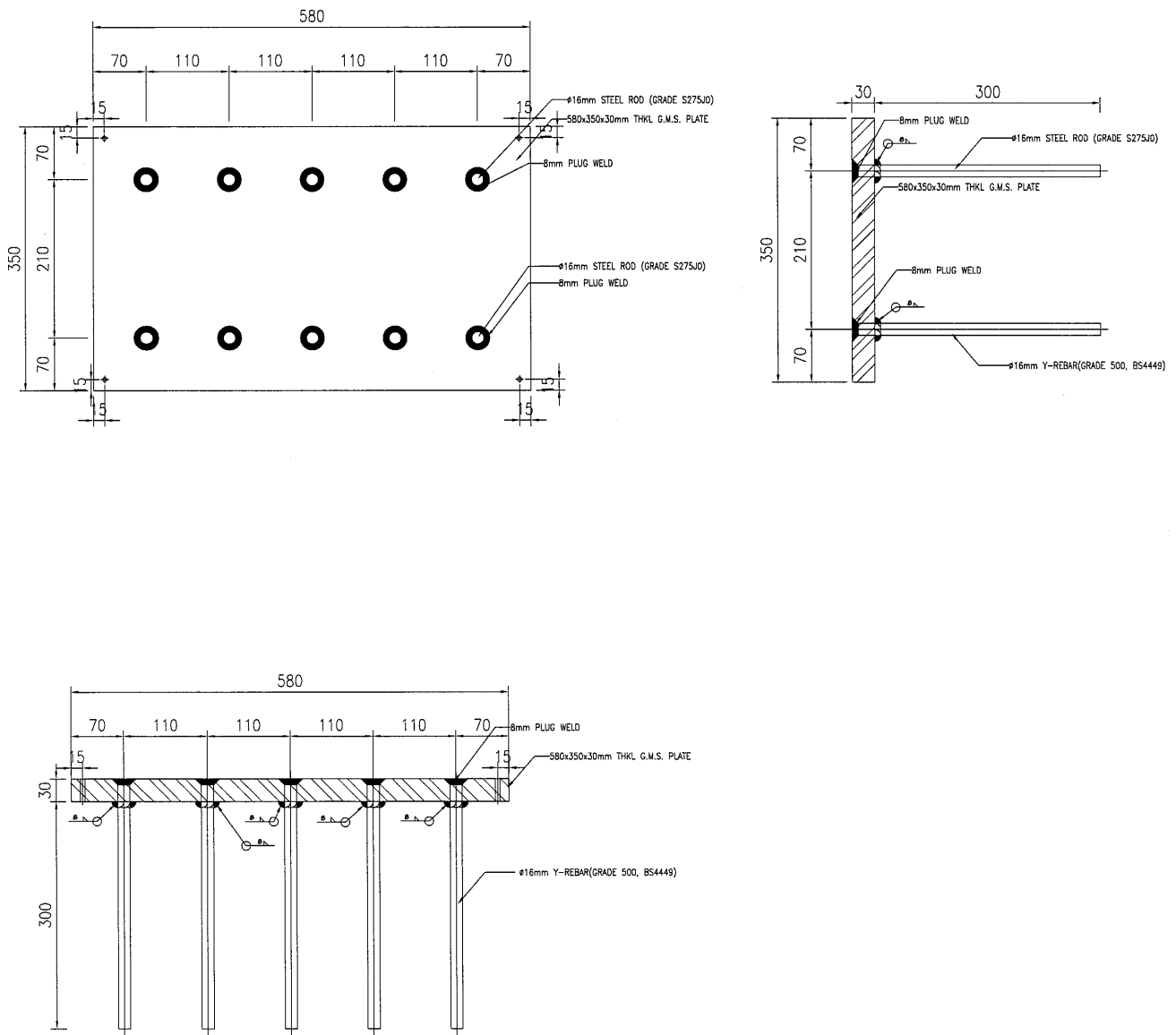

工程號	J-836	地盤	日出康城第七期平台	附 件
名稱	預留碼 EM-Ja	採用		
材料	G.M.S.	地盤		
顏色	熱浸鋅	工廠		