

工程指示 / 要求簡箋(E.I.)

工程指示編號：EI/ 9407 118 修改版次：
 工程編號：J836 工程名稱：日出康城7期平台
 工程項目：WN4, kindergarten Canopy, WN3 Canopy 及 Cooling Tower Feature 鋁料樓圍 (3個)
 收件人：Maggie Lor 發件人：李耀輝 日期：2016/6/5

要求提供 / 確認 事項：

- | | | |
|------------------------------------|-------------------------------------|-------------------------------|
| <input type="checkbox"/> 初步鋁料 B.M. | <input type="checkbox"/> 加工拆圖，然後生產 | <input type="checkbox"/> 尺寸表 |
| <input type="checkbox"/> 正式鋁料 B.M. | <input type="checkbox"/> 技術上資料 / 指示 | <input type="checkbox"/> 報價 |
| <input type="checkbox"/> 配件 B.M. | <input type="checkbox"/> 樣辦或貨品說明書 | <input type="checkbox"/> 分判合約 |
| <input type="checkbox"/> 其他：_____ | | |

內容：

煩請安排開新樓 3 個

WN4, kindergarten Canopy, WN3 Canopy 及 Cooling Tower Feature 用。

請在 2016/6/12 前完成上列要求。

附有關圖紙 / 文件：

3張

以上項目為：

- 原合約工程包 原合約工程加 / 減賬 新工程報價

原因：-

分發東莞各部門：

- () 生產技術總監 連附件 技術部 連附件 () 生產部 連附件 () 機械設計部 連附件
 () 採購部 連附件 () 生產統籌部 連附件
 () 質檢部 連附件 () 會計部 連附件 () 報關組 連附件 () 其他 _____ 連附件

分發香港各部門：

- () 行政部 連附件 () 會計部 連附件 () 統籌部 連附件 () 工程部地盤科文 連附件
 () 採購部 連附件 () QS 部 連附件 () 維修部 連附件 () 其他 _____ 連附件

傳遞編號：HK 0923 / 1B

發件人簽署：

項目經理簽署：

CUSTOMER	CUSTOMER APPROVAL	CUST PART NO.	X855 35
		SECTION NO.	

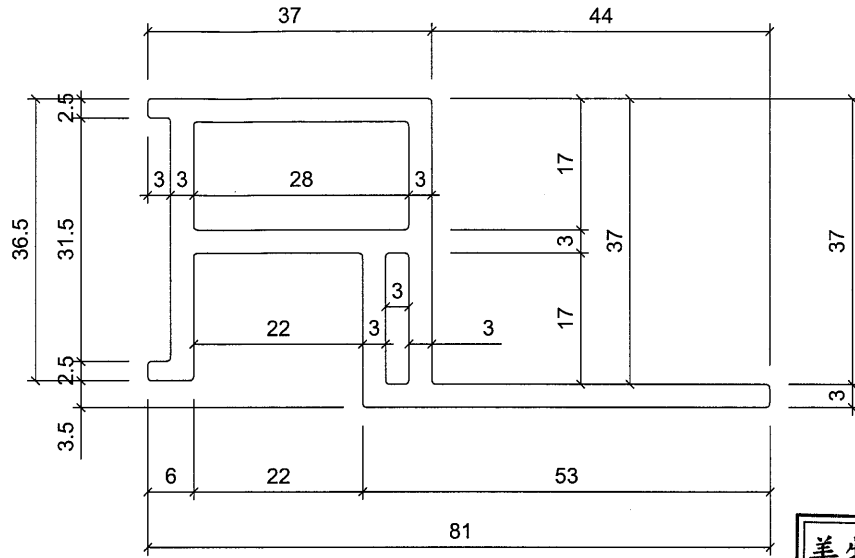

SCALE 1 : 1

美特鋁質有限公司	
承認圖面	
日期	2018/6/5

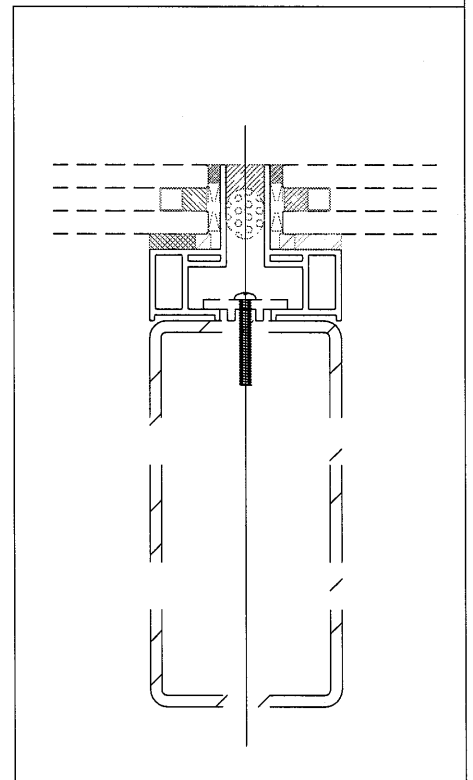
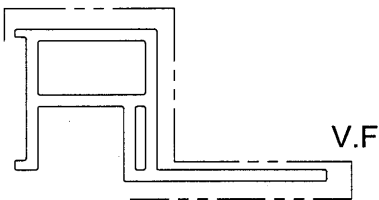

WINDOW WALL
SUB FRAME

SIGNATURE GRADEING	HIGH SIGNATURE GRADEING	C.C.DIA(MM)							
AREA (SQ MM)	613.68	UNSPECIFIED THICKNESS	3	PERIMETER (MM)	400.24	STANDARD		SCALE	1:1
MASS (KG/M)	1.663	UNSPECIFIED CORNERS	R=0.5	SURFACE AREA	130	ALLOY	6063-T5	VERSION	
COMPANY ISSUE			DRAWN	SEAN	DATE	18-04-27	APELLATION	-	PAGE OF
			STANDARDIZATION		DATE				
			TO SIGN		DATE				
			AUDITING		DATE				
MARKER	MODIFY	FILE NO	SIGNATURE	DATE	APPROV				

美特鋁質有限公司
MIDI Aluminium Fabricator Ltd.

CUSTOMER	CUSTOMER APPROVAL	CUST PART NO.	X85536
		SECTION NO.	

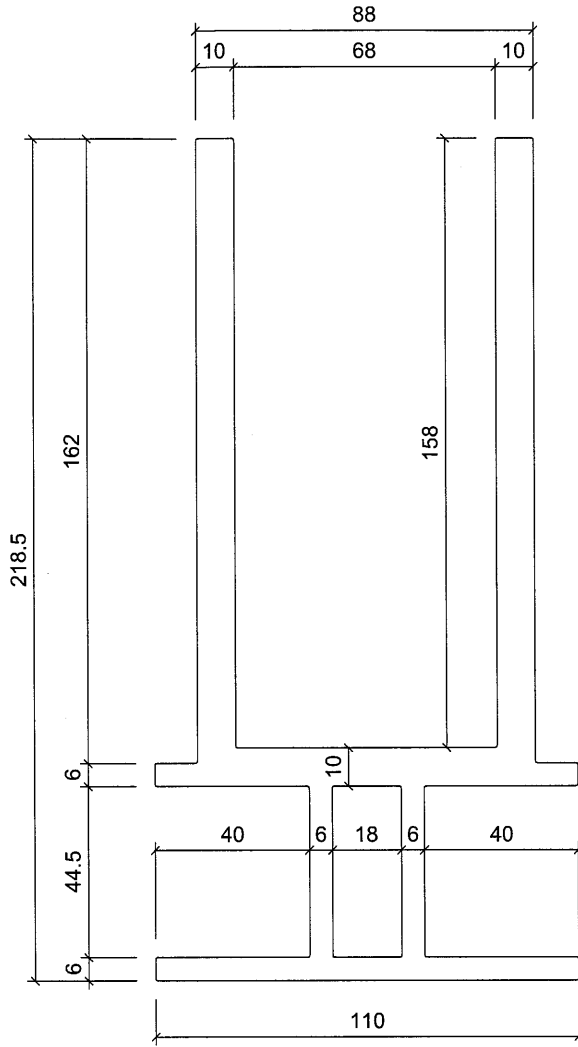

美特鋁質有限公司	
承認圖面	
日期	2018/6/5

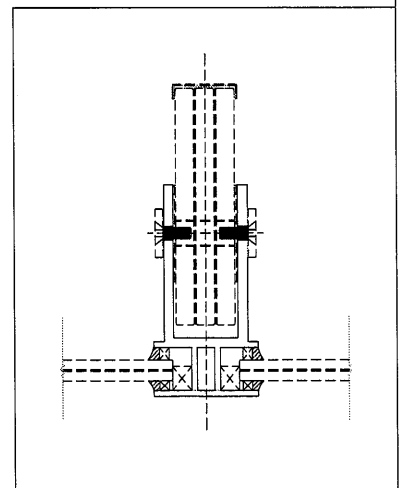
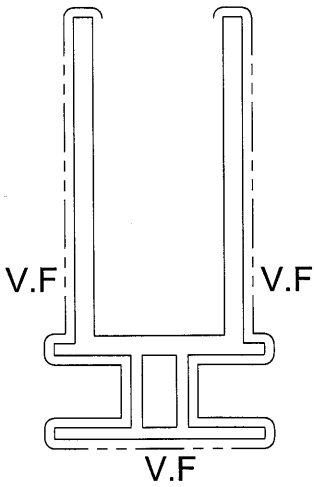

Sub 7 BAMB
E1 + canopy
KINDER GARTEN CANOPY
WIND CANOPY.

SIGNATURE GRADEING	HIGH SIGNATURE GRADEING	C.C.DIA(MM)							
AREA (SQ MM)	5365.92	UNSPECIFIED THICKNESS	10	PERIMETER (MM)	1252.82	STANDARD		SCALE	1:1
MASS (KG/M)	14.54	UNSPECIFIED CORNERS	R=0.5	SURFACE AREA	749	ALLOY	6063-T6	VERSION	
COMPANY ISSUE			DRAWN	SEAN	DATE	18-04-27	APELLATION	-	PAGE OF
			STANDARDIZATION		DATE				
			TO SIGN		DATE				
			AUDITING		DATE				
MARKER	MODIFY	FILE NO	SIGNATURE	DATE	APPROV				

美特鋁質 有限公司
MIDI Aluminium Fabricator Ltd.

