



工程指示 / 要求簡箋(E.I.)

工程指示編號：EI / 19332 / 18

修改版次：-

工程編號：J - 836

工程名稱：日出康城 7 期

工程項目：VMU-A 地盤用通道門

收件人：生統

發件人：Pang

日期：09/05/2018

□要求提供 / □確認 事項：

- | | | |
|------------------------------------|-------------------------------------|-------------------------------|
| <input type="checkbox"/> 初步鋁料 B.M. | <input type="checkbox"/> 加工拆圖，然後生產 | <input type="checkbox"/> 尺寸表 |
| <input type="checkbox"/> 正式鋁料 B.M. | <input type="checkbox"/> 技術上資料 / 指示 | <input type="checkbox"/> 報價 |
| <input type="checkbox"/> 配件 B.M. | <input type="checkbox"/> 樣辦或貨品說明書 | <input type="checkbox"/> 分判合約 |
| <input type="checkbox"/> 其他：_____ | | |

內容：

請按加工圖生產通道門送地盤安裝(VMU-A 測試窗用)

謝謝！！

請在 18 / 05 / 2018 前完成上列要求。

附：圖登 1 頁，加工圖 10 頁，位置圖 1 頁

以上項目為：

- | | | |
|---------------------------------|--------------------------------------|--------------------------------|
| <input type="checkbox"/> 原合約工程包 | <input type="checkbox"/> 原合約工程加 / 減賬 | <input type="checkbox"/> 新工程報價 |
|---------------------------------|--------------------------------------|--------------------------------|

原因：-

分發東莞各部門：



- | | | | |
|--------------------------------------|--|-----------------------------------|---|
| <input type="checkbox"/> 生產技術總監 □連附件 | <input type="checkbox"/> 技術部 □連附件 | <input type="checkbox"/> 生產部 □連附件 | <input type="checkbox"/> 機械設計部 □連附件 |
| <input type="checkbox"/> 採購部 □連附件 | <input checked="" type="checkbox"/> 生產統籌部 □連附件 | | |
| <input type="checkbox"/> 質檢部 □連附件 | <input type="checkbox"/> 會計部 □連附件 | <input type="checkbox"/> 報關組 □連附件 | <input type="checkbox"/> 其他 <u>楊榮輝</u> □連附件 |
- 分發其他分判：() 王禮秋 □連附件

分發香港各部門：

- | | | | | |
|-----------------------------------|------------------------------------|-----------------------------------|--|----------|
| <input type="checkbox"/> 行政部 □連附件 | <input type="checkbox"/> 會計部 □連附件 | <input type="checkbox"/> 統籌部 □連附件 | 林哥 () 地盤科文 □連附件 | <u>高</u> |
| <input type="checkbox"/> 採購部 □連附件 | <input type="checkbox"/> QS 部 □連附件 | <input type="checkbox"/> 維修部 □連附件 | <input type="checkbox"/> 其他 _____ □連附件 | |

傳遞編號：

HK 0792/18

發件人簽署：項目經理簽署：

 美特鋁質有限公司 MIDI Aluminium Fabricator Ltd.	工程號	J-836	拆圖	羅志光	2018/04/28
	地盤	日出康城7期平台	復核		
名稱	通道門拆圖	顏色	UCT802787XL-3 淺灰	批准	

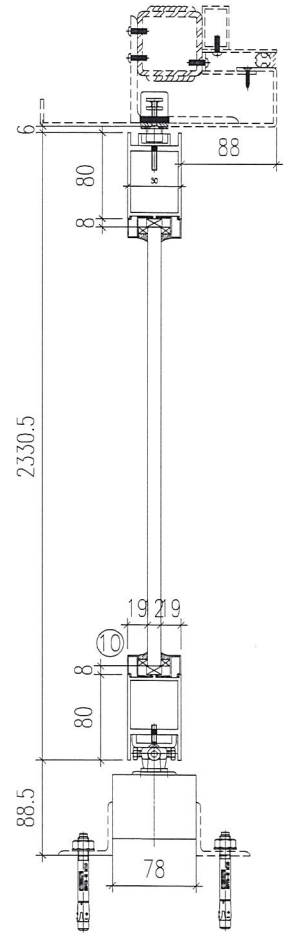
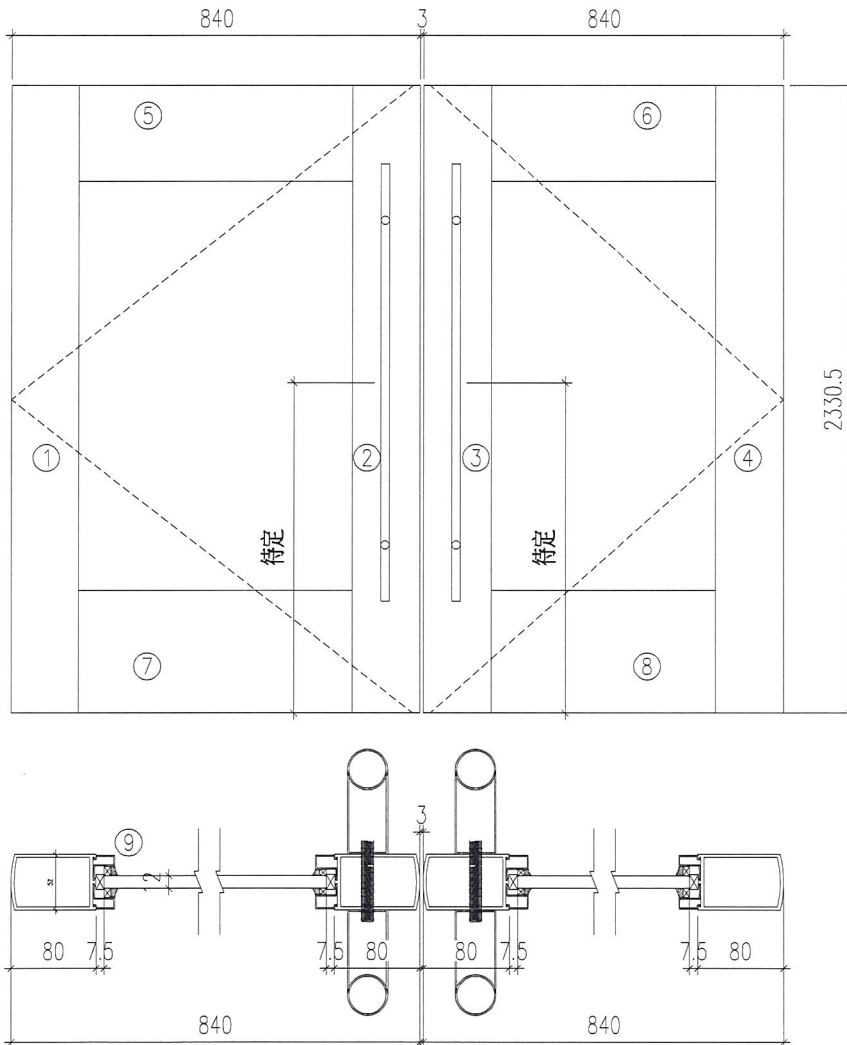

序號	料號	名稱	長度mm	數量	加工編號
1	X85322	門玉企料	2330.5	1	M01
2	X85322	門玉企料	2330.5	1	M02
3	X85322	門玉企料	2330.5	1	M02R
4	X85322	門玉企料	2330.5	1	M01R
5	X85320	門頂橫料	686	1	T01
6	X85320	門頂橫料	686	1	T01R
7	X85319	門底橫料	686	1	D01
8	X85319	門底橫料	686	1	D01R
9	X85323	玻璃線企	2170.5	8	直接開料
10	X85323	玻璃線橫	644.5	8	直接開料
11	門玉用玻璃編號		寬	高	數量
12	VMU-AG3		665	2154	2

注意：

1. 玻璃線橫碰企。已縮減0.5mm
2. 通道門安裝拉手型號待定/高度待定。
3. 門頂安裝:DORMA;牌可調頂軸8062
4. 門底安裝:DORMA;牌回轉軸桿7421

大圖修改號	本圖修改			窗號	如圖數量	加工圖號
	日期			-	1 幅	J836-VMU-3



美特鋁質 有限公司
MIDI Aluminium Fabricator Ltd.

工程號 J-836 地盤 日出康城7期平台

數量: 1

頂

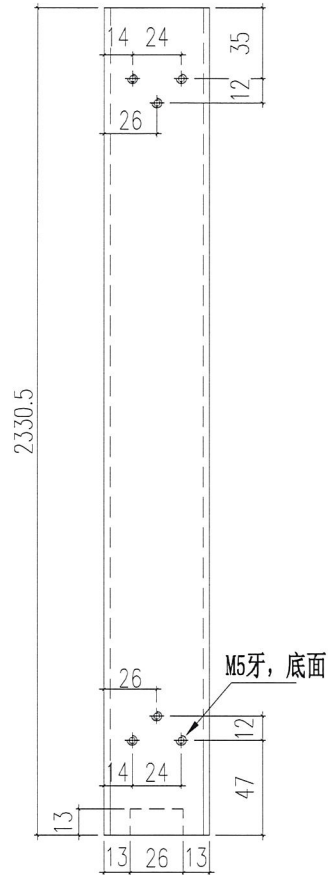
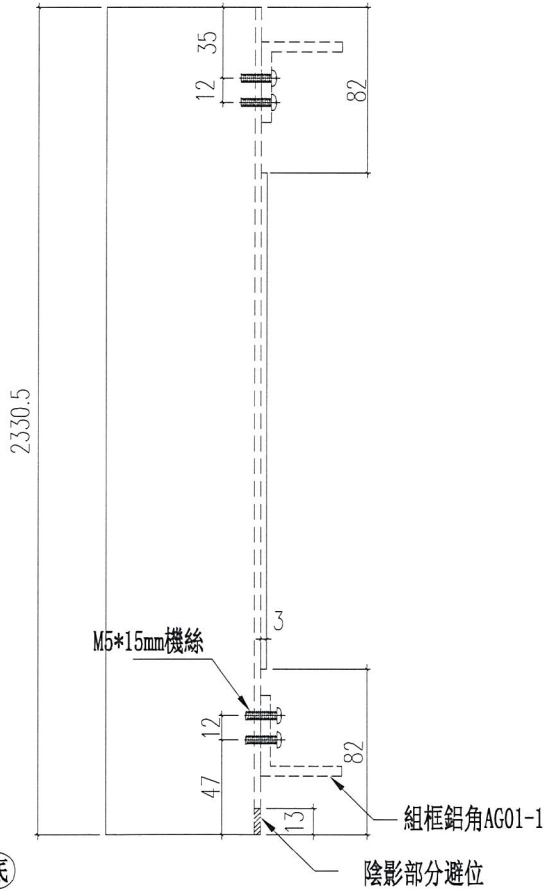

底

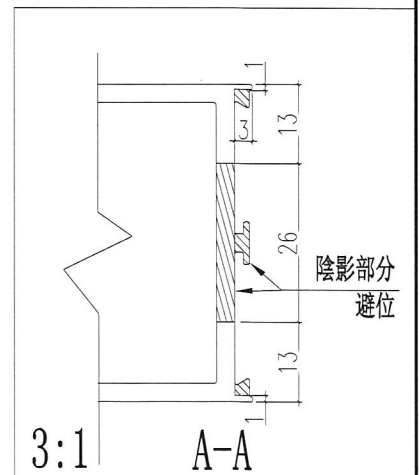
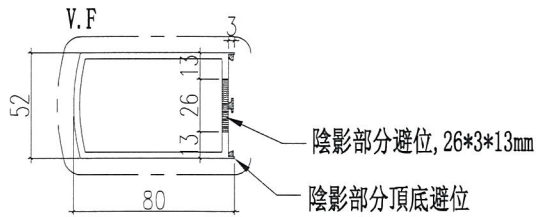

名稱	門玉企料拆圖	制圖	羅志光	2018.05.02	修改		
材料	X85322	復核	謝永林		日期		
顏色	UCT802787XL-3 淺灰	批准			圖號	J836-M01	



美特鋁質 有限公司
MIDI Aluminium Fabricator Ltd.

工程號 J-836 地盤 日出康城7期平台

數量: 1

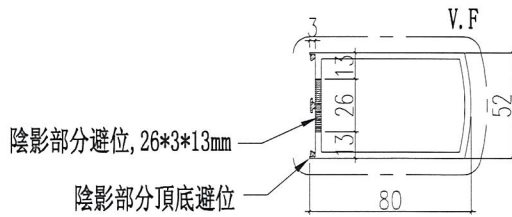
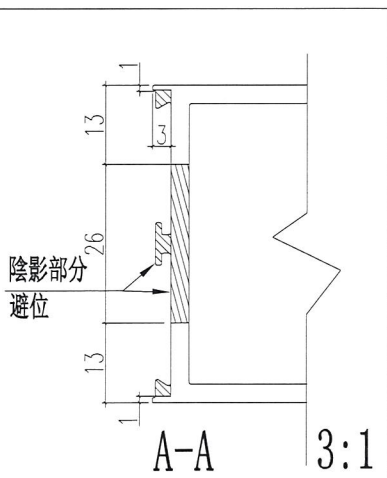
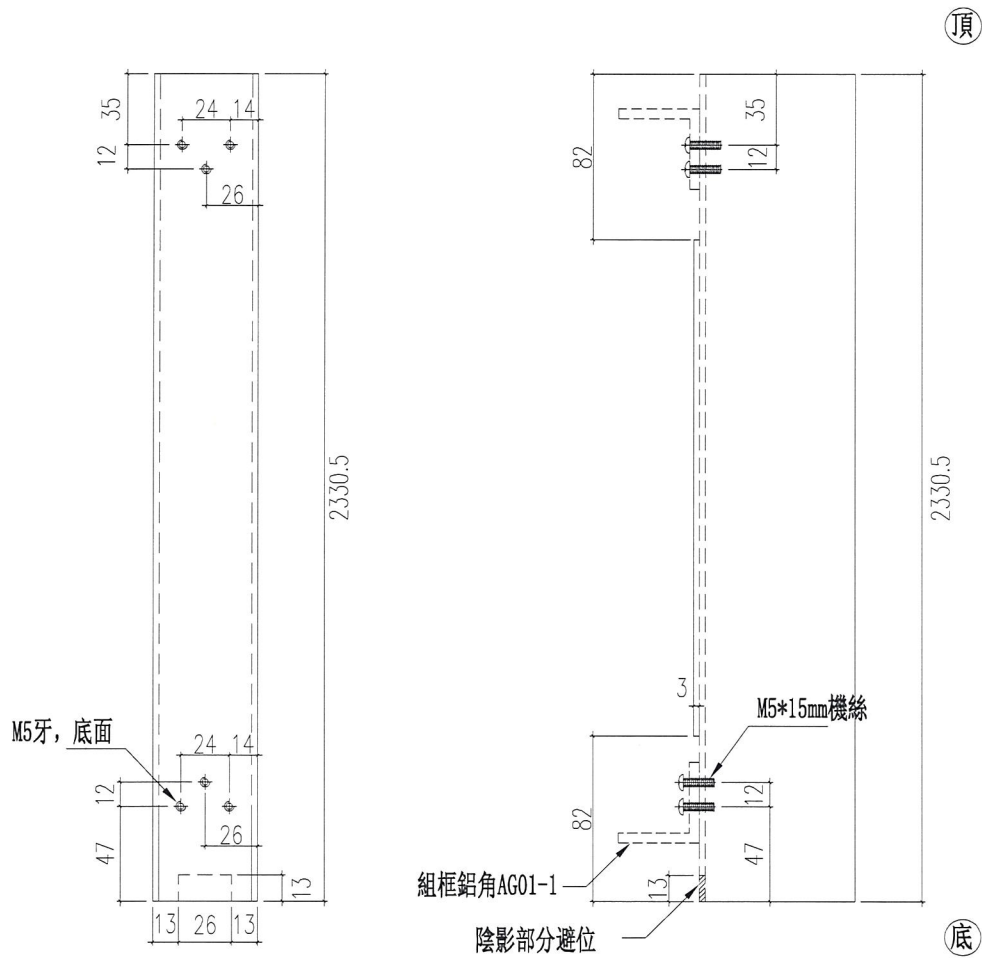

名稱	門玉企料拆圖	制圖	羅志光	2018.05.02	修改		
材料	X85322	復核	謝永林		日期		
顏色	UCT802787XL-3 淺灰	批准			圖號	J836-M01R	



美特鋁質 有限公司
MIDI Aluminium Fabricator Ltd.

工程號 J-836 地盤 日出康城7期平台

數量: 1

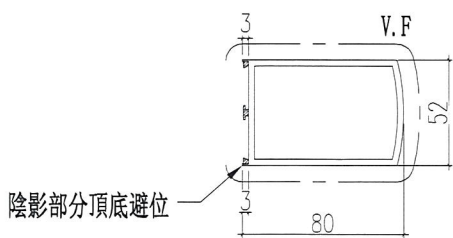
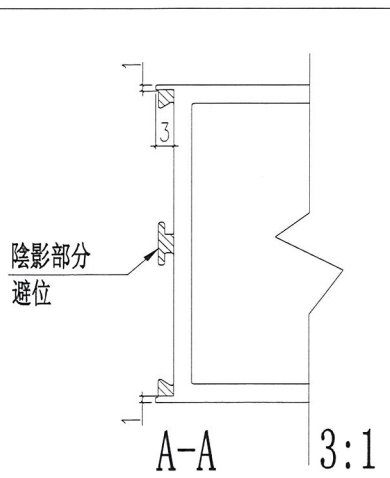
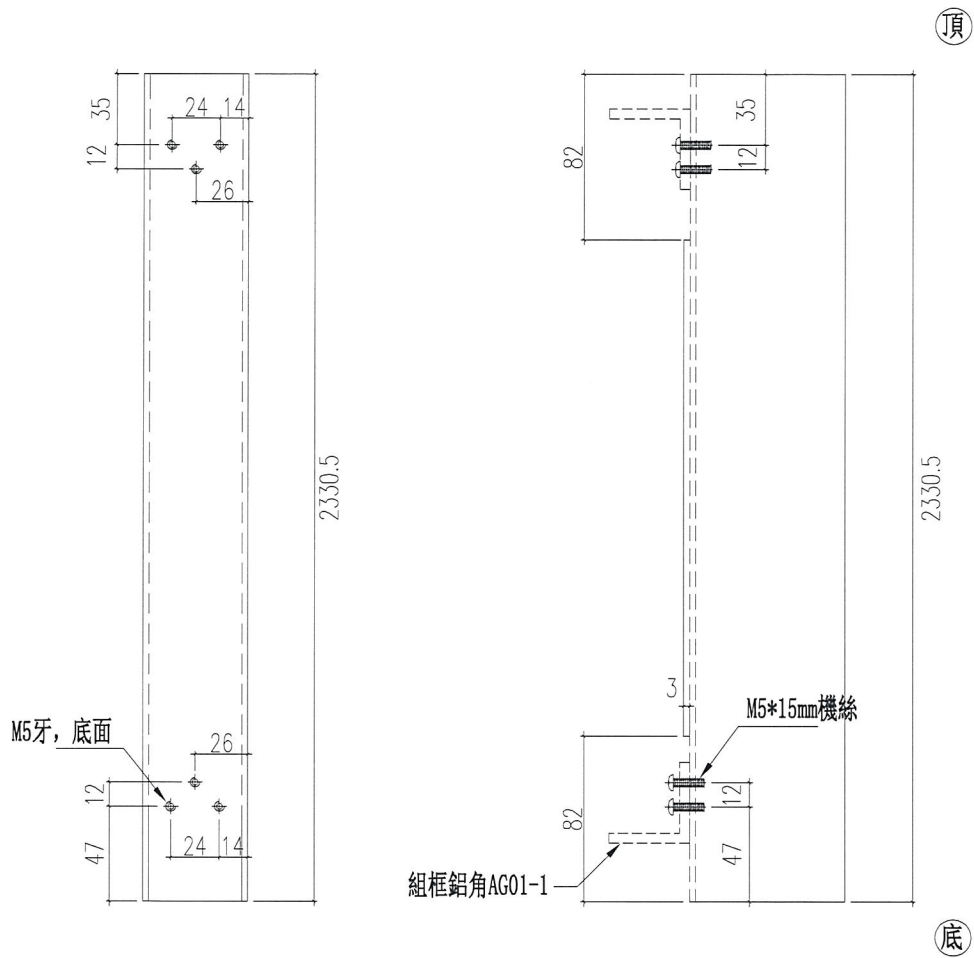

名稱	門玉企料拆圖	制圖	羅志光	2018.05.02	修改		
材料	X85322	復核	謝永林		日期		
顏色	UCT802787XL-3 淺灰	批准			圖號	J836-M02	



美特鋁質 有限公司
MIDI Aluminium Fabricator Ltd.

工程號 J-836 地盤 日出康城7期平台

數量: 1

頂

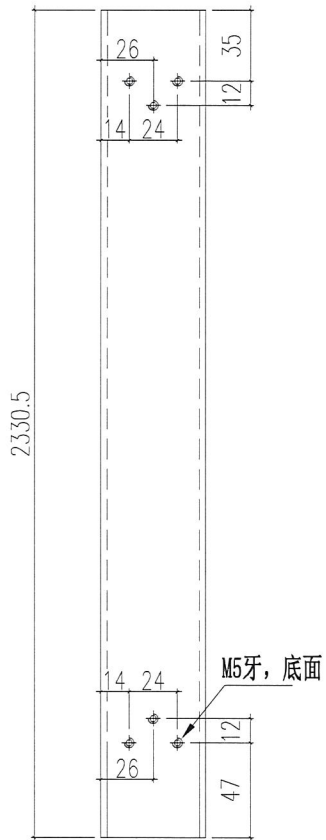
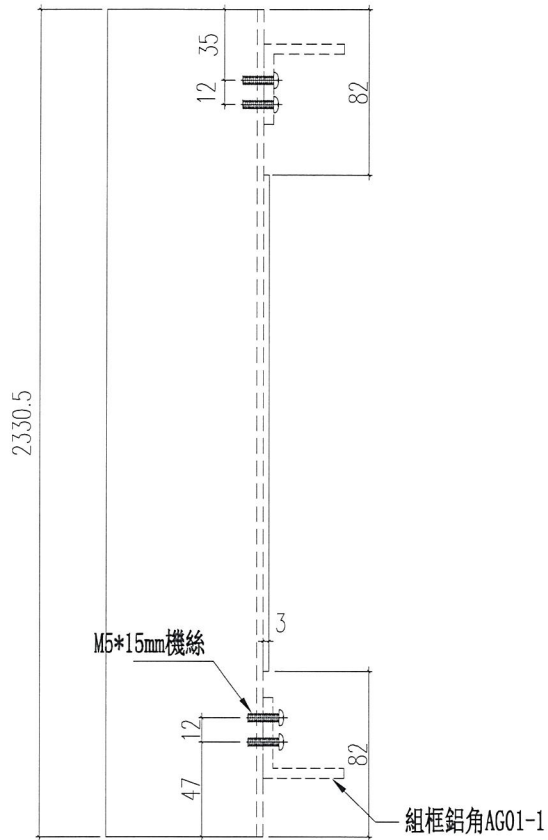

底

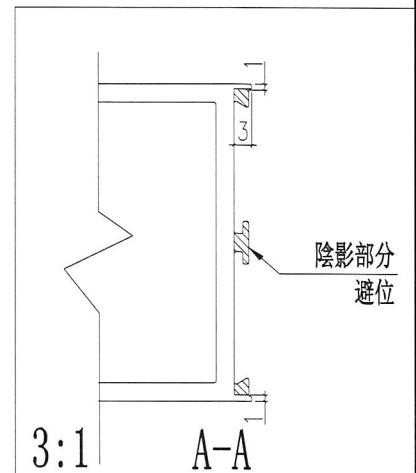
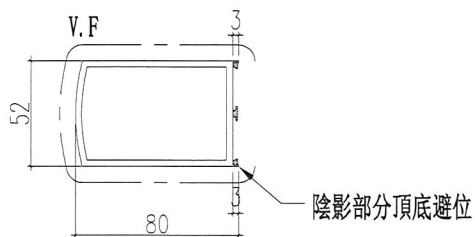

名稱	門玉企料拆圖	制圖	羅志光	2018.05.02	修改		
材料	X85322	復核	謝永林		日期		
顏色	UCT802787XL-3 淺灰	批准			圖號	J836-M02R	



美特鋁質 有限公司

MIDI Aluminium Fabricator Ltd.

工程號

J-836

地盤

日出康城7期平台

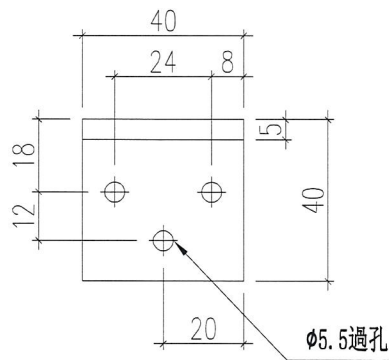
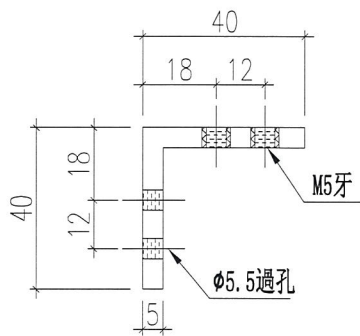
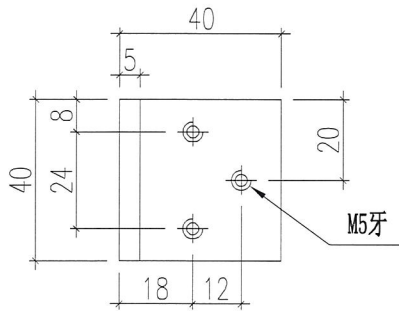

物料編號: J836-AG01-1

數量: 8

名稱	鋁角拆圖	制圖	羅志光	2018.05.02	修改		
材料	40*40*5鋁角	復核	謝永林		日期		
顏色	MILL	批准			圖號	J836-AG01	



美特鋁質 有限公司
MIDI Aluminium Fabricator Ltd.

工程號 J-836 地盤 日出康城7期平台

數量: 1

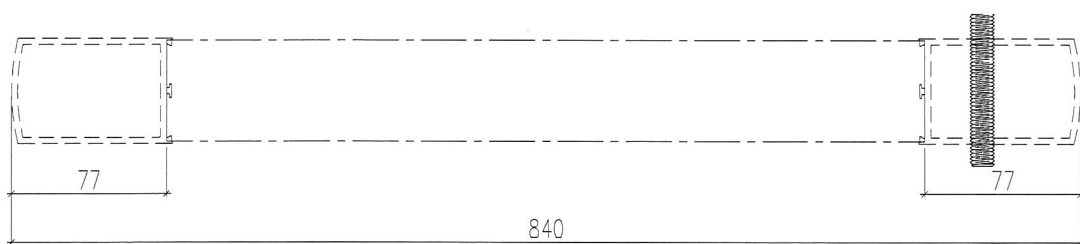
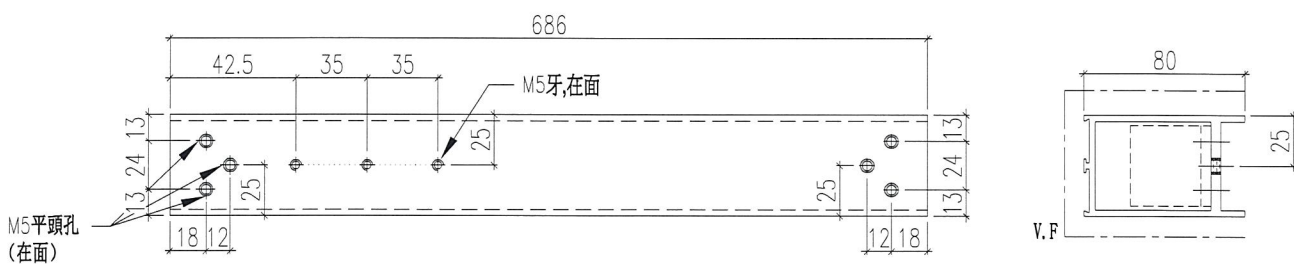
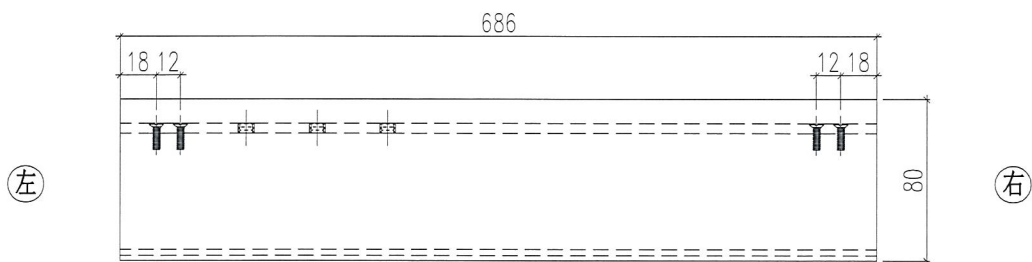

名稱	門頂橫料拆圖	制圖	羅志光	2018.05.02	修改		
材料	X85320	復核	謝永林		日期		
顏色	UCT802787XL-3 淺灰	批准			圖號	J836-T01	



美特鋁質 有限公司
MIDI Aluminium Fabricator Ltd.

工程號 J-836 地盤 日出康城7期平台

數量: 1

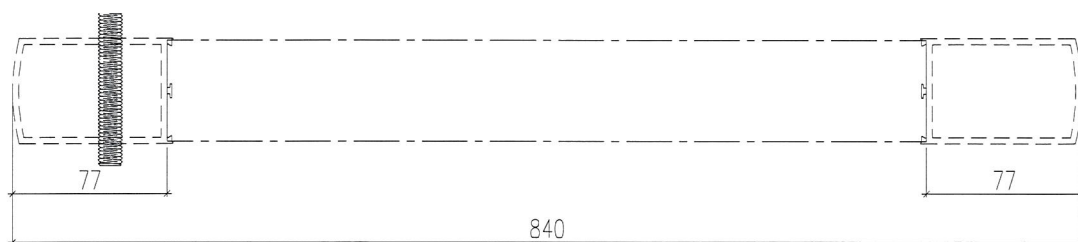
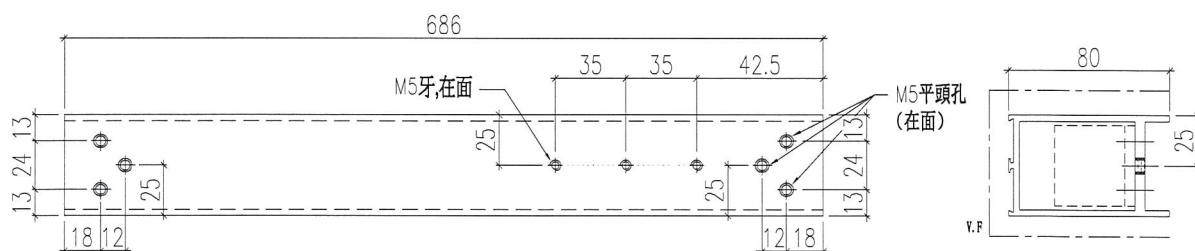
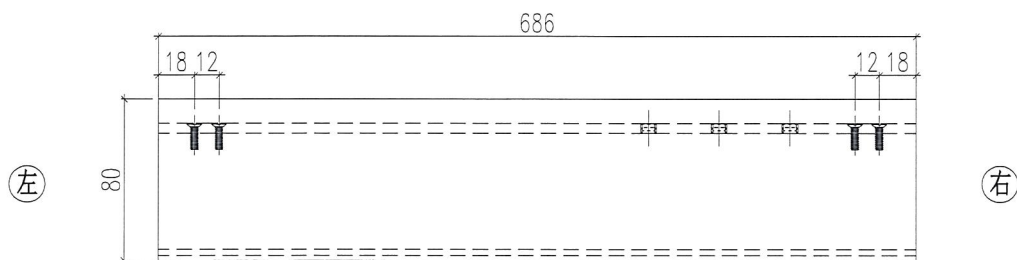

名稱	門頂橫料拆圖	制圖	羅志光	2018.05.02	修改		
材料	X85320	復核	謝永林		日期		
顏色	UCT802787XL-3 淺灰	批准			圖號	J836-T01R	



美特鋁質 有限公司
MIDI Aluminium Fabricator Ltd.

工程號 J-836 地盤 日出康城7期平台

數量: 1

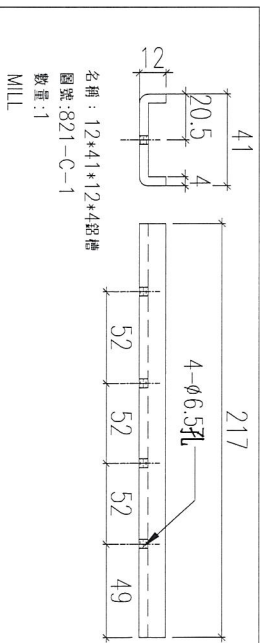
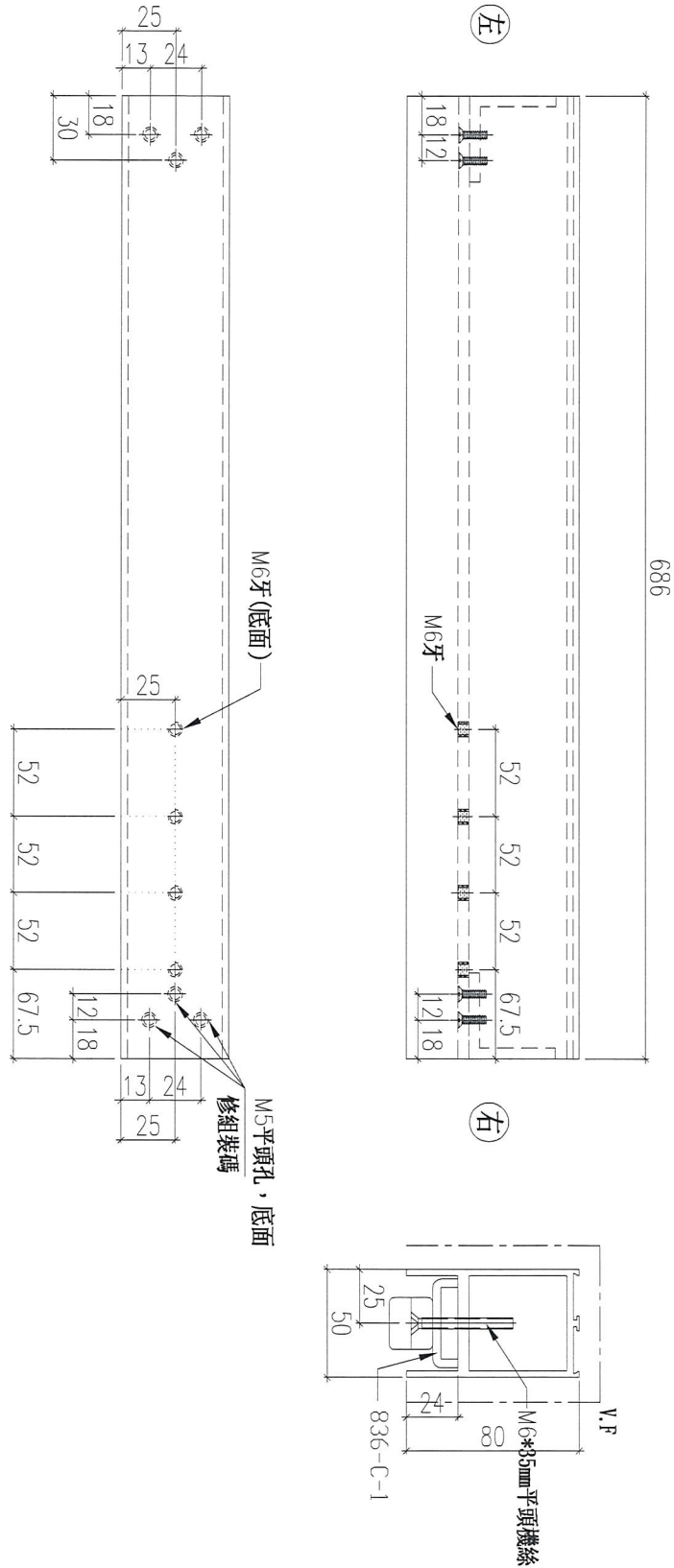

名稱	門底橫料拆圖	制圖	羅志光	2018.05.02	修改		
材料	X85319	復核	謝永林		日期		
顏色	UCT802787XL-3 淺灰	批准			圖號	J836-D01R	

