



工程指示 / 要求簡箋(E.I.)

工程指示編號：EI / 1714 / 20 修改版次：

工程編號：J-836

工程名稱：日出康城 7 期 平台

工程項目：Window Wall(WW4) 下台 3/F 玻璃底收口鋁板 外 (後加)

收件人：生統

發件人：大明

日期：21/04/2020

要求提供 / 確認 事項：

- | | | |
|------------------------------------|-------------------------------------|-------------------------------|
| <input type="checkbox"/> 初步鋁料 B.M. | <input type="checkbox"/> 加工拆圖，然後生產 | <input type="checkbox"/> 尺寸表 |
| <input type="checkbox"/> 正式鋁料 B.M. | <input type="checkbox"/> 技術上資料 / 指示 | <input type="checkbox"/> 報價 |
| <input type="checkbox"/> 配件 B.M. | <input type="checkbox"/> 樣辦或貨品說明書 | <input type="checkbox"/> 分判合約 |
| <input type="checkbox"/> 其他：_____ | | |

內容：

煩請按圖紙生產鋁板後 送地盤安裝。 (共 4 件) 中海 SI-25737

請在 12/05/2020 前完成上列要求。

附有關圖紙 / 文件：BM 表 頁,圖紙 4 頁

以上項目為：

- 原合約工程包 原合約工程加 / 減賬 新工程報價

原因：-

分發東莞各部門：

- ()生產技術總監 連附件 ()技術部 連附件 ()生產部 連附件 ()機械設計部 連附件
 ()採購部 連附件 (✓)生產統籌部 連附件 畢栢
 ()質檢部 連附件 ()會計部 連附件 ()報關組 連附件 ()其他 _____ 連附件

分發香港各部門：

- ()行政部 連附件 ()會計部 連附件 ()統籌部 連附件 (✓)工程部地盤科文 連附件 彭鏡奇
 ()採購部 連附件 ()QS 部 連附件 ()維修部 連附件 ()其他 _____ 連附件

傳遞編號：

HK 0644

發件人簽署：

項目經理簽署：

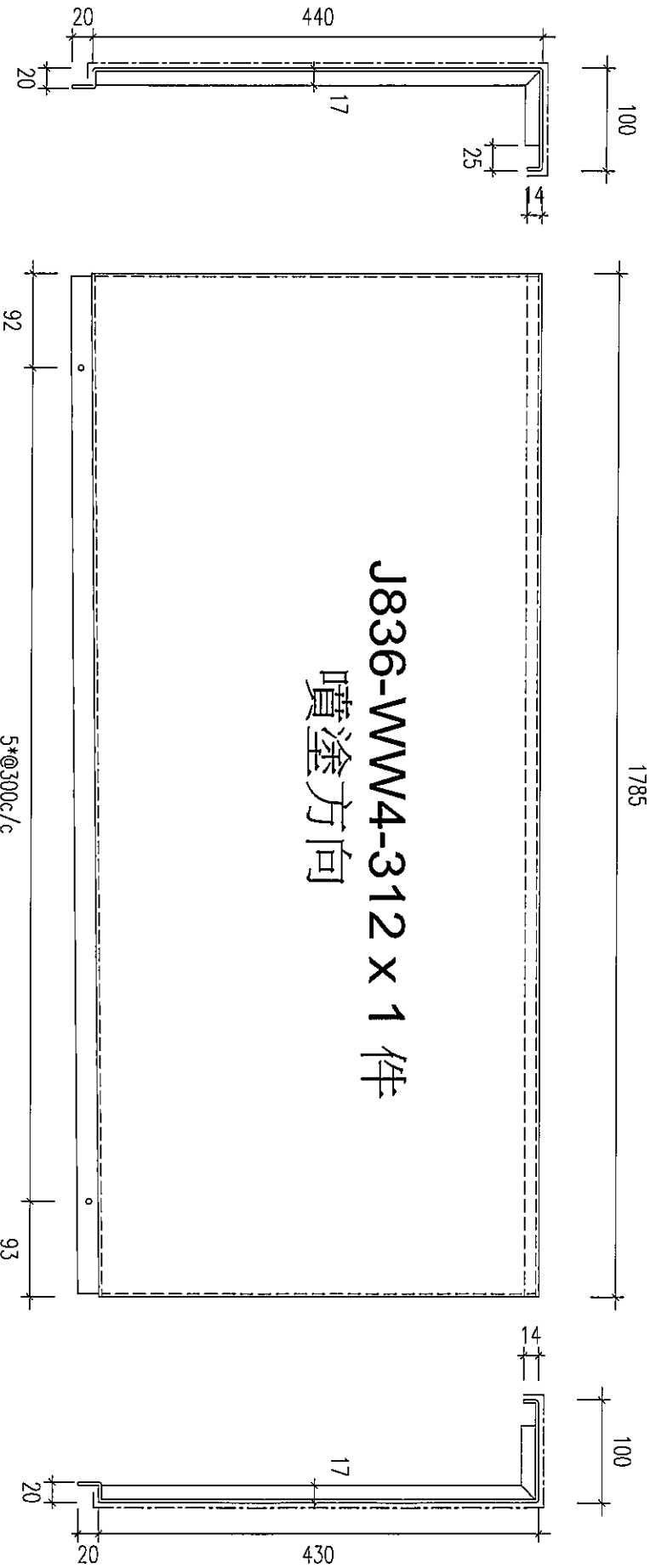

3mm 厚鋁摺件

顏色：UCT28767XL-3 (深灰)

展開面積 = 1.06 m²

S1: 25737

2

⊗

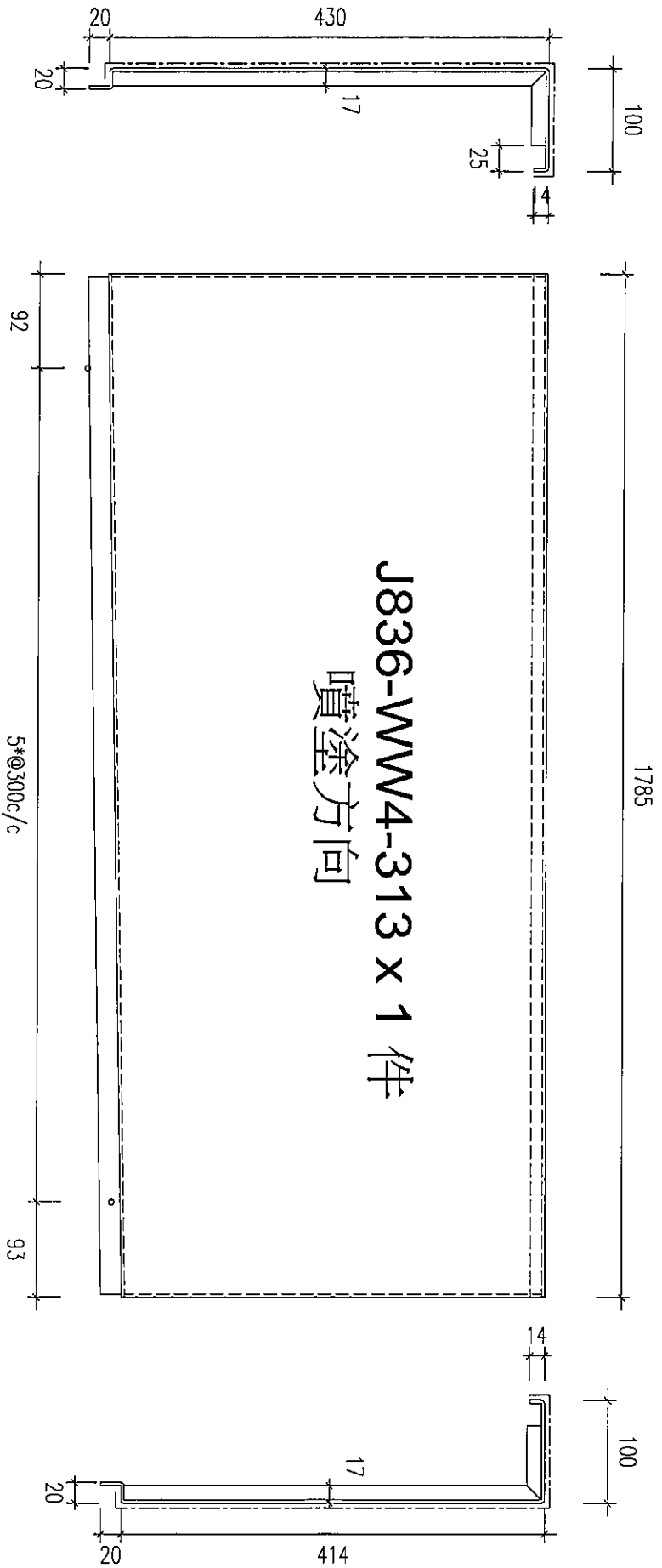

J836-WW4-313 x 1 件
噴塗方向

3mm 厚鋁摺件

顏色：UCT28767XL-3 (深灰)

展開面積 = 1.04 m²

51:28737
③

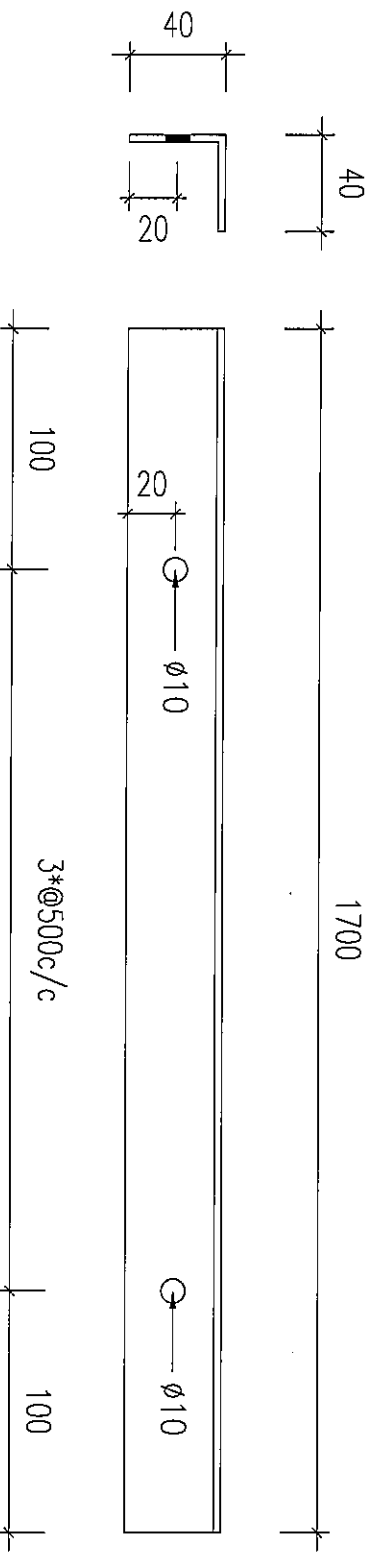

40x40x3mm 厚鋁角

顏色：MILL

數量共 5 件

5: 25/37

⑤

