

工程指示 / 要求簡箋(E.I.)

工程指示編號：EI/ 10079 /18 修改版次：
 工程編號：J836 工程名稱：日出康城7期(平台)
 工程項目：WW2吊船碼安裝
 收件人：生統 發件人：Joe Chan 日期：31/12/2018

要求提供 / 確認 事項：

- | | | |
|------------------------------------|-------------------------------------|-------------------------------|
| <input type="checkbox"/> 初步鋁料 B.M. | <input type="checkbox"/> 加工拆圖，然後生產 | <input type="checkbox"/> 尺寸表 |
| <input type="checkbox"/> 正式鋁料 B.M. | <input type="checkbox"/> 技術上資料 / 指示 | <input type="checkbox"/> 報價 |
| <input type="checkbox"/> 配件 B.M. | <input type="checkbox"/> 樣辦或貨品說明書 | <input type="checkbox"/> 分判合約 |
| <input type="checkbox"/> 其他：_____ | | |

內容：請依附件資料，安裝吊船碼在鋁料 TA-11 (EI984)

請在 31/13/2019 前完成上列要求。

附有關圖紙 / 文件：

6頁

以上項目為：

- 原合約工程包 原合約工程加 / 減賬 新工程報價

原因：-

分發東莞各部門：

- () 生產技術總監 連附件 () 技術部 連附件 () 生產部 連附件 () 機械設計部 連附件
 () 採購部 連附件 () 生產統籌部 連附件
 () 質檢部 連附件 () 會計部 連附件 () 報關組 連附件 (✓) 其他 胡冬云 (✓) 連附件

分發香港各部門：

- () 行政部 連附件 () 會計部 連附件 () 統籌部 連附件 () 工程部地盤科文 連附件
 () 採購部 連附件 (✓) QS 部 (✓) 連附件 () 維修部 連附件 () 其他 _____ 連附件

傳遞編號：HK 2007 / 18

發件人簽署：[Signature]
 項目經理簽署：P.P. [Signature]

12

 美特鋁質有限公司 MID Aluminium Fabricator Ltd.		類別	物料號	
修改		制圖	胡冬雲	2018.09.19
日期		圖號	WW2-TA11	
		復核	-	-
		數量	88 54 + 2	
		批准	-	-
		位置	WW2	

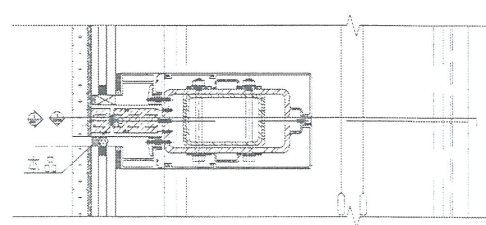
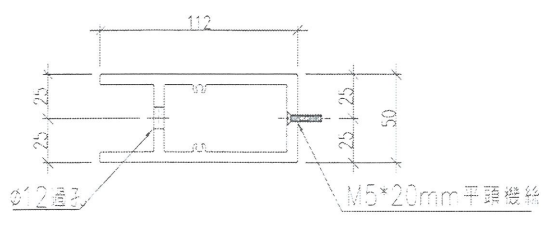
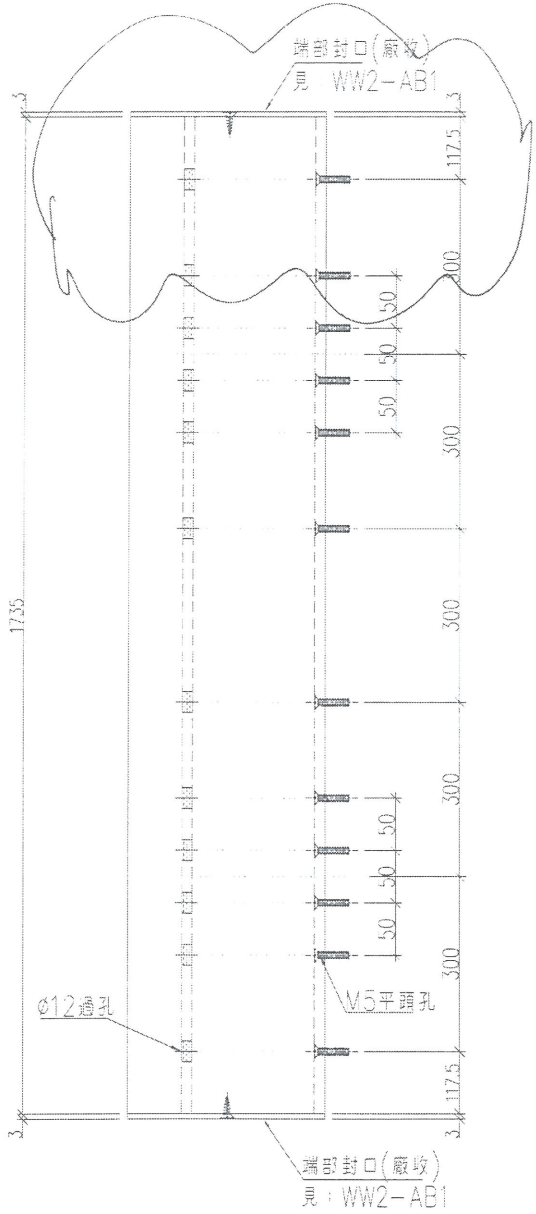

2 VERTICAL DETAIL
 2018.09.19 2018.09.19 2018.09.19

工程號	J-836	地盤	日出康城7期平台	附 件	-
名稱	橫外飾蓋		採 用		-
材料	X85526		地盤		✓
顏色	TUC51602XL(RY)-3深灰		工廠		

4

2.6

 美特鋁質有限公司 MIDI Aluminium Fabricator Ltd.				類別		物料號	
修改				制圖	胡冬雲	2018.09.19	圖號 WW2-TA11a
日期				復核	-	-	數量 5 2
				批准	-	-	位置 WW2

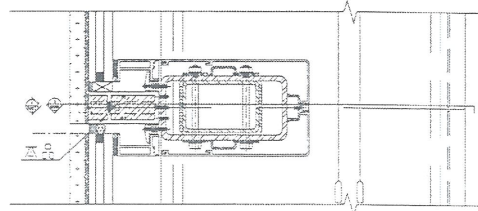
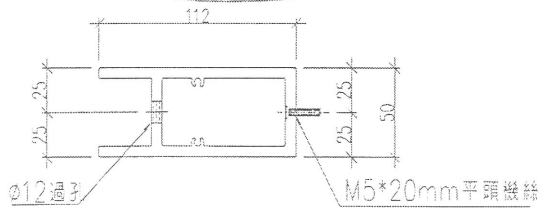
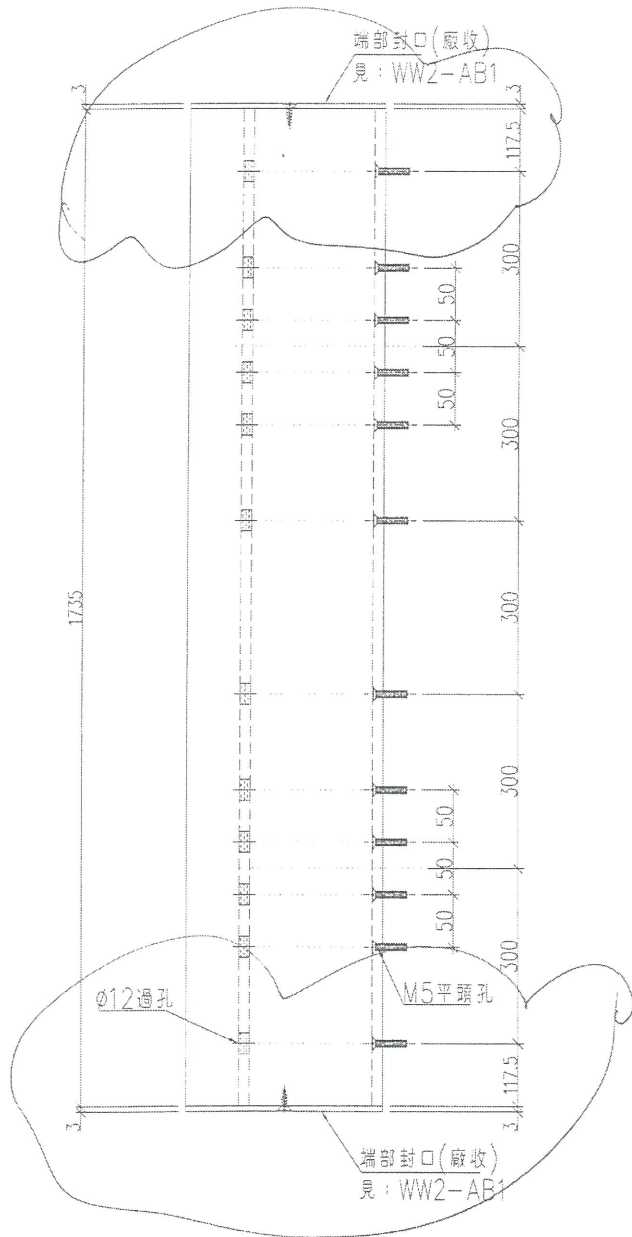

VERTICAL SECTION
SEE 2 FOR FASTENER AND BOLT PROFILE

工程號	J-836	地盤	日出康城7期平台	附件	-
名稱	橫外飾蓋	採	用		-
材料	X85526	地盤	✓		-
顏色	TUC51602XL(RY)-3深灰	工廠			-

6

WW2 壓碼與橫外飾蓋位置圖：

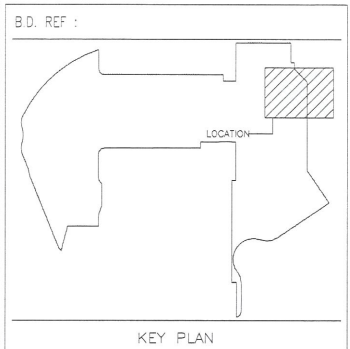

CLIENT : **MTR**
VENTURE SMART LIMITED

ARCHITECT : **P&T Architects and Engineers Ltd**
巴丹丹拿建築及工程師有限公司
www.p-t-ae.com

MAIN CONTRACTOR : **CHINA OVERSEAS BUILDING CONSTRUCTION LTD.**

STRUCTURAL ENGINEER : **ARUP**

FAÇADE CONSULTANT : **MEINHARDT**

- NOTE :
- ALL DIMENSIONS ARE IN mm.
 - ALL ELEVATIONS ARE VIEWED FROM OUTSIDE.
 - ALL DIMENSIONS TO BE VERIFIED ON SITE BEFORE FABRICATION.
- LEGEND :
- X1 --- DETAIL MARK NO.
 - K001 --- REFER SHEET NO.
 - F.F.L. --- FINISHED FLOOR LEVEL
 - S.F.L. --- STRUCTURAL FLOOR LEVEL
 - ⊗ --- REVERSED DETAIL
 - MEMBER SCHEDULE
 - MB01 --- 110x485x15mm THK. G.M.S. FORM HOLLOW
 - MB02 --- 100x150x8mm THK. G.M.S. S.H.S.
 - MB02a --- 80x80x5mm THK. G.M.S. S.H.S.
 - MB03 --- 100x200x8mm THK. G.M.S. R.H.S.
 - MB03a --- 80x120x5mm THK. G.M.S. S.H.S.
 - GLASS SCHEDULE
 - GL01 --- 12mm THK. FRITTED GLASS+12mm AIR
 - GL02 --- 15mm THK. CLEAR TEMPERED I.G.U.
 - F. --- FIXED PANEL
 - O.W. --- OPENABLE WINDOW
 - ALUM. CLADDING

NO.	DATE	REVISION	BY
C	19-06-2018	REVISION SUBJECT TO ARCH. COMMENT	MN
B	08-03-2018	REVISION SUBJECT TO ARCH. COMMENT	TC
A	04-12-2017	REVISION SUBJECT TO ARCH. COMMENT	TC

JOB NO. : J-836

PROJECT : PROPOSED SITE C1 DEVELOPMENT AT AREA 86, TKOTL 70 RP, TSEUNG KWAN O, NEW TERRITORIES

TITLE : ELEVATION OF WINDOW WALL (WW2)

DATE : 17/05 /2018 SCALE : 1:160

DRAWN BY : MN CHECKED BY : DW

MIDI ALUMINIUM FABRICATOR LTD.
Units 6-8, Sunray Industrial Centre, 1/F
610 Cha Kwo Ling Road, Kowloon
Tel:23489211-4 Fax:(852)27127666

DWG NO. : J836-SD-WW2-2001 REV. : C

1 ELEVATION OF WINDOW WALL (WW2)
2001