

工程指示 / 要求簡箋 (E.I.)

工程指示編號 : EI/ 10052 /18 修改版次 :
 工程編號 : J836 工程名稱 : 日出康城 7 期 (平台)
 工程項目 : WW4 (N-RH) 4/F Glass Cladding 鐵件生產
 收件人 : Maggie Lor 發件人 : Joe Chan 日期 : 18/12/2018

- 要求提供 / 確認 事項 :
- | | | |
|-------------------------------------|-------------------------------------|-------------------------------|
| <input type="checkbox"/> 初步鋁料 B.M. | <input type="checkbox"/> 加工拆圖, 然後生產 | <input type="checkbox"/> 尺寸表 |
| <input type="checkbox"/> 正式鋁料 B.M. | <input type="checkbox"/> 技術上資料 / 指示 | <input type="checkbox"/> 報價 |
| <input type="checkbox"/> 配件 B.M. | <input type="checkbox"/> 樣辦或貨品說明書 | <input type="checkbox"/> 分判合約 |
| <input type="checkbox"/> 其他 : _____ | | |

內容 : 請依附件資料生產鐵件, 完成生產後按
地盤指示送地盤。

馬銀焊 = Fillet weld = 20% 磁粉, 100% 目測

請在 15/1/2019 前完成上列要求。



附有關圖紙 / 文件 :
BM 表 1 頁, 圖紙 14 頁

- 以上項目為:
- 原合約工程包 原合約工程加 / 減賬 新工程報價

原因 :- _____

- 分發東莞各部門 :
- () 生產技術總監 連附件 () 技術部 連附件 () 生產部 連附件 () 機械設計部 連附件
 () 採購部 連附件 () 生產統籌部 連附件
 () 質檢部 連附件 () 會計部 連附件 () 報關組 連附件 () 其他 _____ 連附件

- 分發香港各部門 :
- () 行政部 連附件 () 會計部 連附件 () 統籌部 連附件 (✓) 工程部地盤科文 連附件 積哥
 () 採購部 連附件 () QS 部 連附件 () 維修部 連附件 () 其他 _____ 連附件

傳遞編號 : _____ 發件人簽署 : 
 項目經理簽署 : 



美特鋁質有限公司
MIDI Aluminium Fabricator Ltd.

工程號: J-836

計算:

日期: 18/12/2018

送呈:

地盤名稱: 日出康城7期

核對:

日期: 18/12/2018

副本:

地盤鐵件BM表

項目類別:

批准:

日期:

BM編號:

修改版次:

A/C Code:

鐵件總重量KG: 1010.90

序號	修改內容	鐵件圖號	鐵件名稱	顏色	實用	後備	總數	單位	單件 (kg)	總重量 (kg)	備注
1		4XC-5	6.3*200mm鐵槽	熱浸鋅	15	0	15	件	30.411	456.167	4F
2		4XC-12	75*50*5mm角鐵	熱浸鋅	1	0	1	件	14.500	14.500	4F
3		4XL-16	75*50*5mm角鐵	熱浸鋅	16	0	16	件	19.900	318.400	4F
4		4XL-34	75*50*5mm角鐵	熱浸鋅	1	0	1	件	13.000	13.000	4F
5		4XL-38	40*40*5mm角鐵	熱浸鋅	16	0	16	件	0.121	1.936	4F
6		4XL-43	40*40*5mm角鐵	熱浸鋅	1	0	1	件	3.500	3.500	4F
7		4XS-7	50*50*5mm角鐵	熱浸鋅	217	5	222	件	1.563	142.080	4F
8		4XS-11	75*50*5mm角鐵	熱浸鋅	100	5	105	件	0.584	61.320	4F
					合計:		377	件	合共:	1010.903	

①

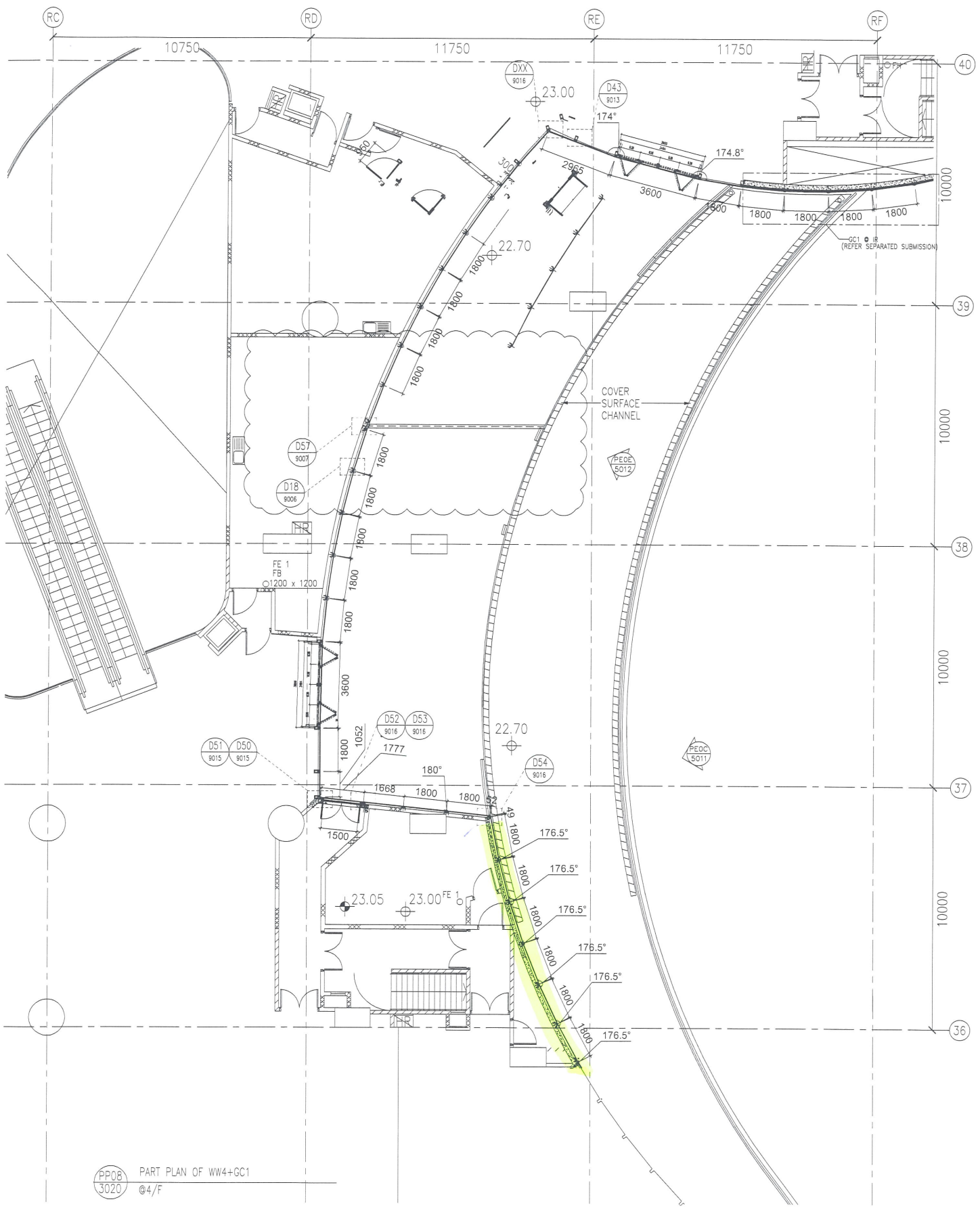

PP08 PART PLAN OF WW4+GC1
3020 @4/F

2

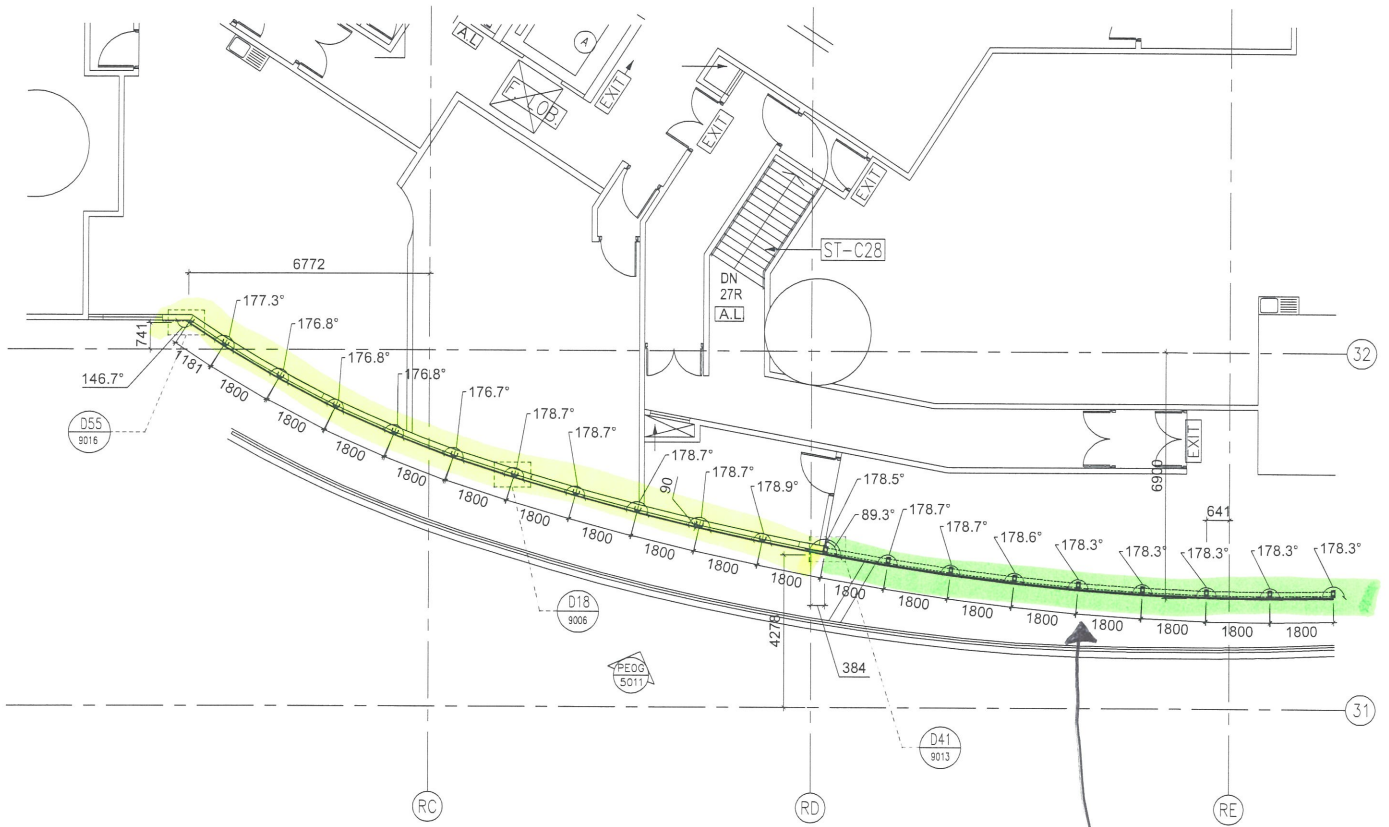

PP09 PART PLAN OF GC1
3021 @4/F

此部份已送地盤
(EI9411)

3

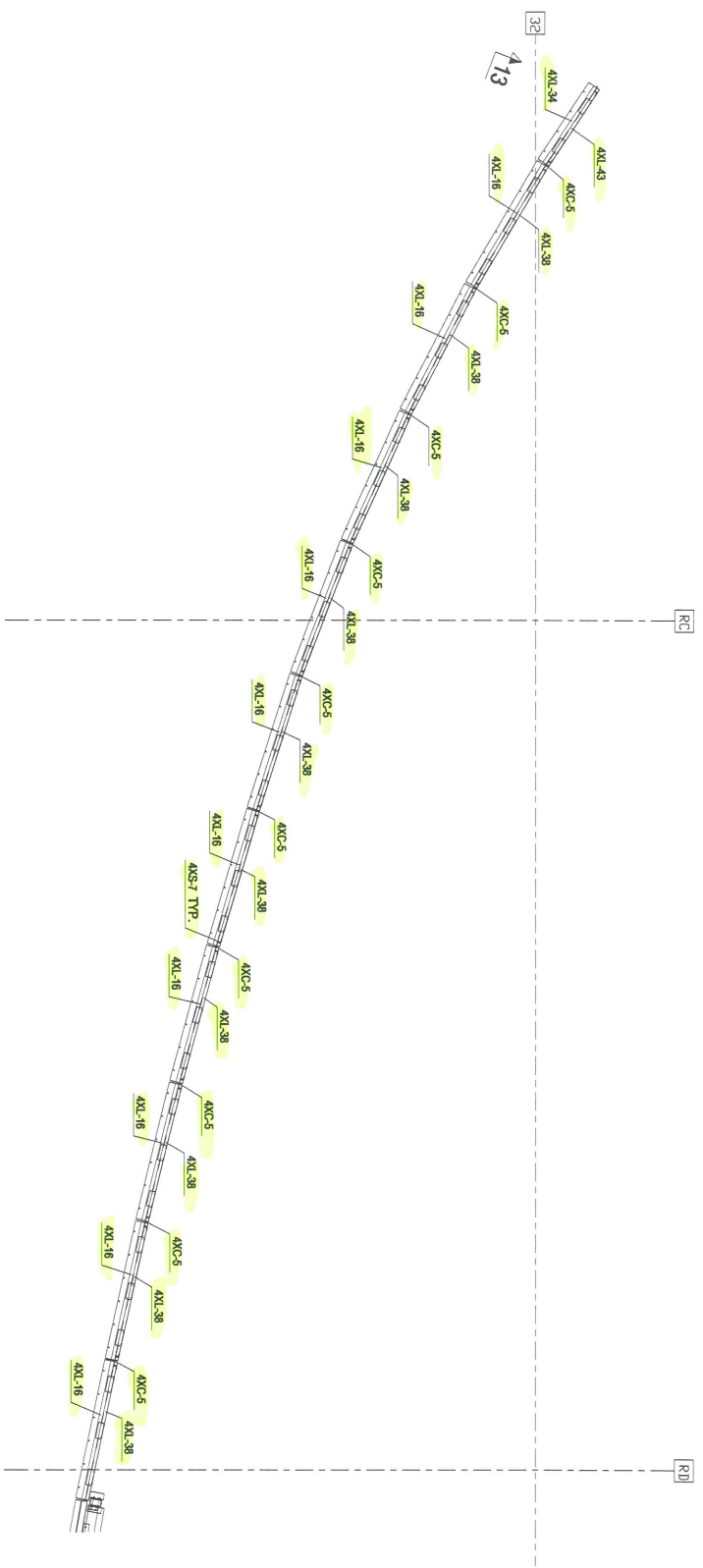

PART PLAN OF WW4-RH

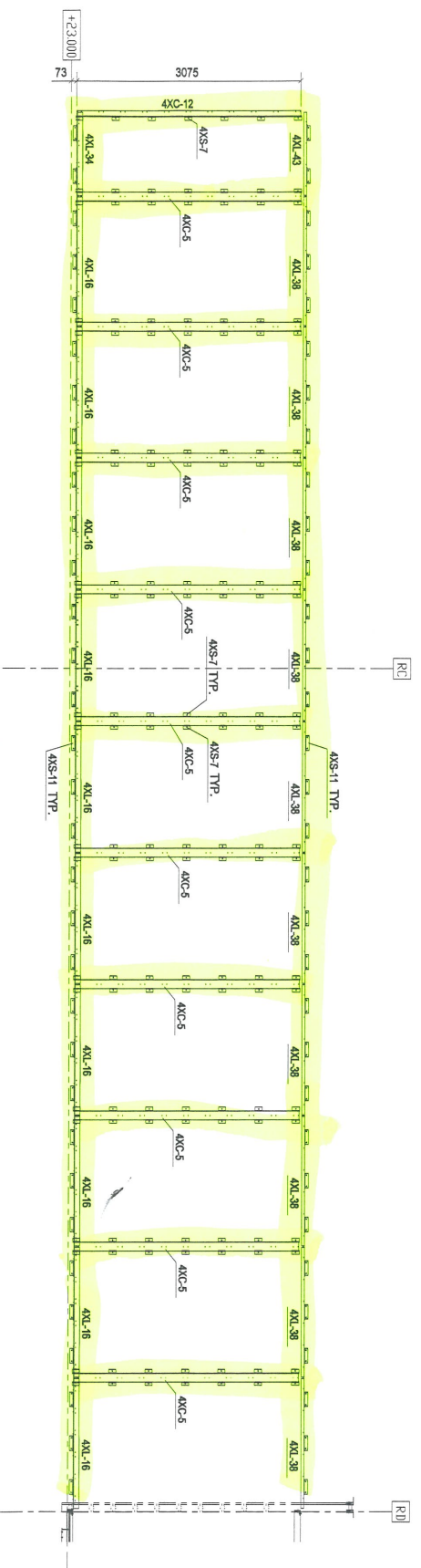

13 - 13

Rev	Description	Date
0	第一次提報	2018-10-31

PROJECT:
 PROPOSED SITE C1
 DEVELOPMENT AT AREA 88,
 TKOIL TO RP, TSEUNG KWAN O,
 NEW TERRITORIES

CLIENT:
美特鋁質有限公司
 MIDAL ALUMINIUM FABRICATOR LTD.
 Units 6-8, Sunny Industrial Centre, 1/F
 610 Chee Koo Ling Road, Kwun Tin
 Tel: 23089271-4 Fax: (852) 27278805

銀同有限公司
 Silver Town Limited
 Tel: 079-8339488 Fax: 079-8359954
 E-MAIL ADDRESS: sg@silvertown.com.hk

DRAWING TITLE :
 PART PLAN
 FOR WINDOW-WALL (WW4)
 @ 4/F

CAO File Name :	
Designed by	
Drawn by	
Reviewed by	
Approved by	
Scale	
DWG NO. : J-836-WW4-RH-MP12	REV. 0

5

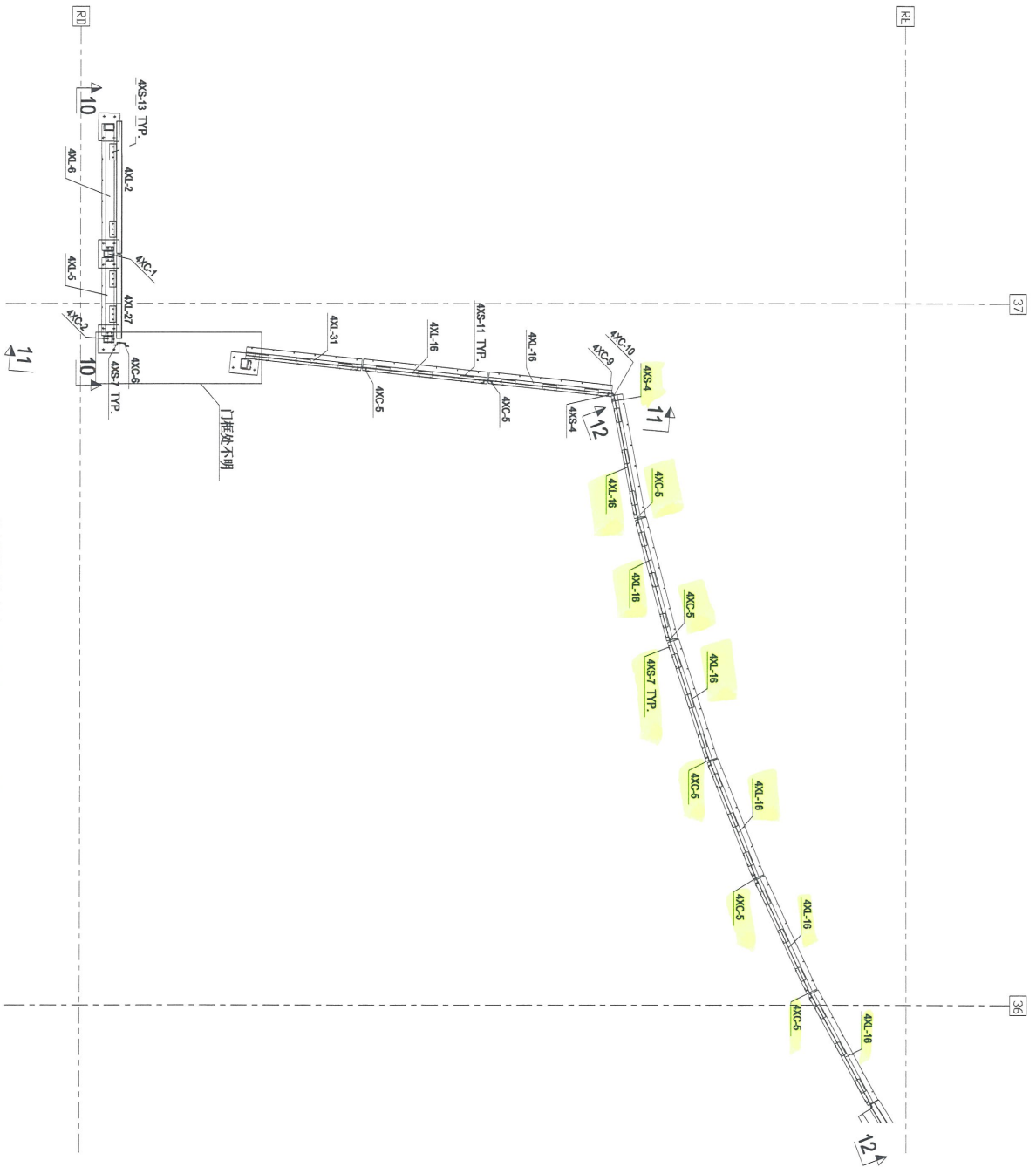

PART PLAN OF WW4(BOTTOM)

Rev	Description	Date
0	第一次报批	2018-10-31

PROJECT:
 PROPOSED SITE C1
 DEVELOPMENT AT AREA 86,
 TKOITL 70 RP, TSEUNG KWAN O,
 NEW TERRITORIES

CLIENT:
 美特铝业有限公司
 MIDI ALUMINIUM FABRICATOR LTD.
 Units 6-8, Sunny Industrial Centre, 1/F
 610 Chee Kwo Ling Road, Kwai Tsing
 Tel: 23469211-4 Fax: (852) 27272666

9 银同有限公司
 Silver Town Limited
 Tel: 0769-8335988 Fax: 0769-8335954
 E-MAIL: ADDRESS@silvertown.com.hk

DRAWING TITLE :
 PART PLAN
 FOR WINDOW WALL (WW4)
 @ 4/F

CAD File Name :

Designed by	
Drawn by	
Reviewed by	
Approved by	
Scale	

DWG NO.: J-836-WW4-RH-MP09

REV.	0
------	---

6

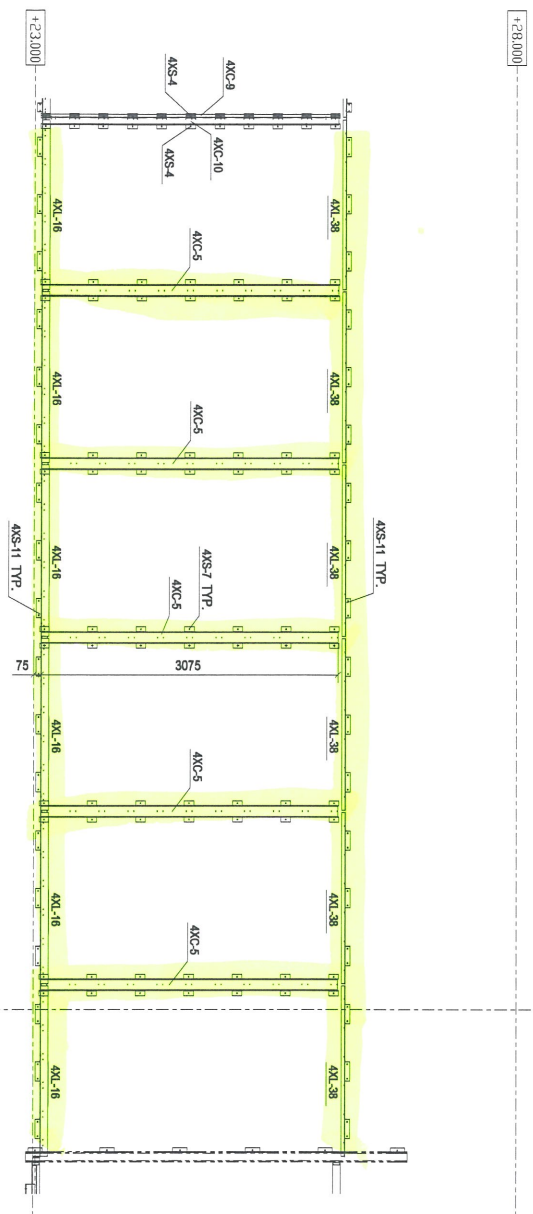
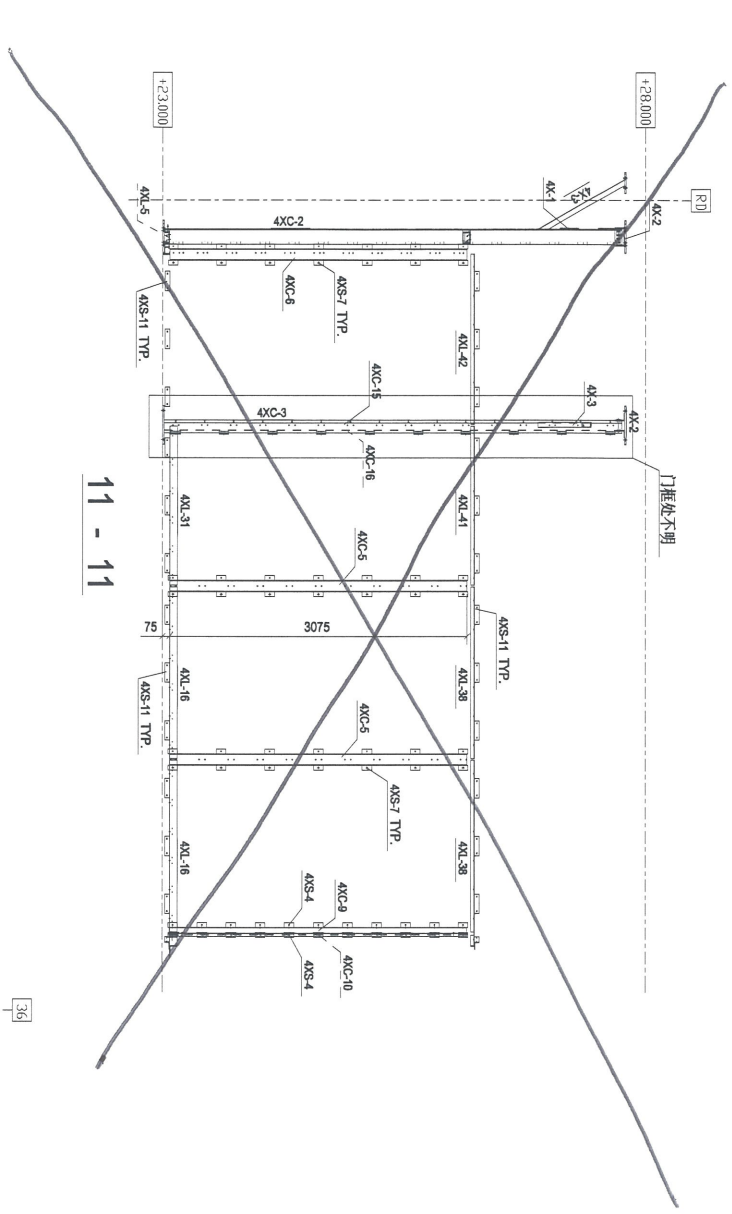

Rev	Description	Date
0	第1次报批	2018-10-31

PROJECT:
 PROPOSED SITE C1
 DEVELOPMENT AT AREA 86,
 TKOIT, 70 RP, TSEUNG KWAN O,
 NEW TERRITORIES

CLIENT:
美特铝业有限公司
 MID Aluminum Fabricator Ltd
 610 Chu Kwo Ling Road, Kowloon
 Tel: 23489271-4 Fax: (852) 27270685

银同有限公司
 Silver Town Limited
 Tel: 0789-8354868 Fax: 0789-8339954
 E-MAIL: ADDRESS@silvertown.hk TEL: COW

DRAWING TITLE :
PART PLAN
FOR WINDOW-WALL (WW4)
 @ 4/F

CAD File Name :	
Designed by	
Drawn by	
Reviewed by	
Approved by	
Scale	
DWG NO.: J-836-WW4-RH-MP14	REV. 0

构件编号:	4XC-5	构件数量:	15	构件重量:	30.41
操作编号	规格(mm)	长度(mm)	数量	单重(Kg)	共重(Kg)
MT32	PL6.3*200	3075	1	30.41	30.41
					表面积(m ²)
					1.19
合计:					30.41

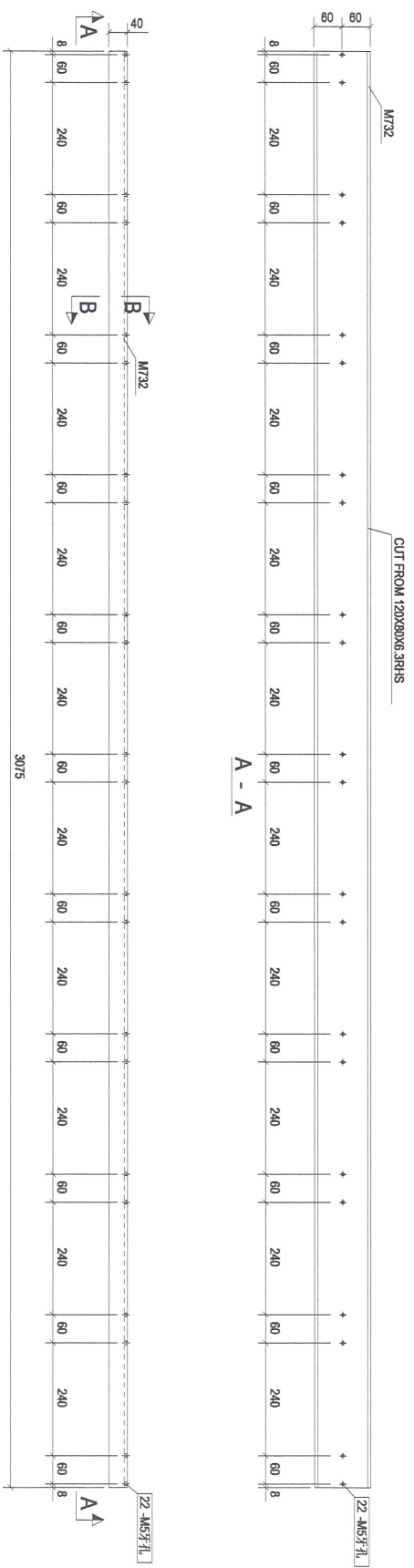

构件: 4XC-5

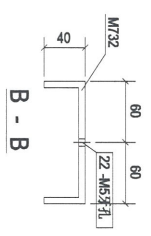

B - B

Rev.	0	第一次报批	2018-10-31
------	---	-------	------------

PROJECT: PROPOSED SITE C1
DEVELOPMENT AT AREA B6,
TKOIL TO RP, TSEUNG KWAN O,
NEW TERRITORIES

CLIENT: 美特銀質有限公司
MIDI ALUMINIUM MANUFACTURE LTD.
Units 5-8, Sunny Industrial Centre, Y/F
610 Chee Kwo Ling Road, Kwunshan
Tel: 23489211-4 Fax: (852) 27121555

Silver Town Limited
E-MAIL: ADDRESS: silvertown@163.com

DRAWING TITLE: [4XC-5]

Designed by	
Drawn by	
Reviewed by	
Approved by	
Scale	
DWG NO.:	0
REV.	0

7

构件编号	规格(mm)	长度(mm)	数量	单重(kg)	共重(kg)	表重(kg)
M786	RSK7550*5	3075	1	14.48	14.48	0.77
合计:					14.48	

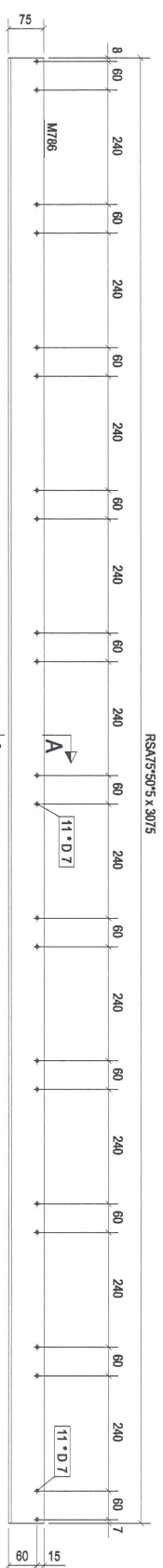

A

构件: 4XC-12

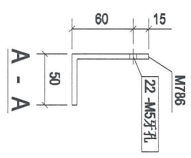

Rev	Description	Date
0	第一次批	2018-10-31

PROJECT:
 PROPOSED SITE C1
 DEVELOPMENT AT AREA 88,
 TKO TL 70 RP TSEUNG KWAN O,
 NEW TERRITORIES

CLIENT:
美特經貿有限公司
 MID I Aluminium Fabricator Ltd.
 Units 6-8, Sunny Industrial Centre, 1/F
 610 Che Kwo Ling Road, Kowloon
 Tel: 23689211-4 Fax: (852) 27270685

銀同有限公司
 Silver Town Limited
 Tel: 0769-8334968 Fax: 0769-8339954
 E-MAIL: ADDRESS: silvertown@163.com

DRAWING TITLE:
[4XC-12]

CAO File Name :	
Designed by	
Drawn by	
Reviewed by	
Approved by	
Scale	
DWG NO. : (MMW)A-RH - [4XC-12]	REV 0

8

10

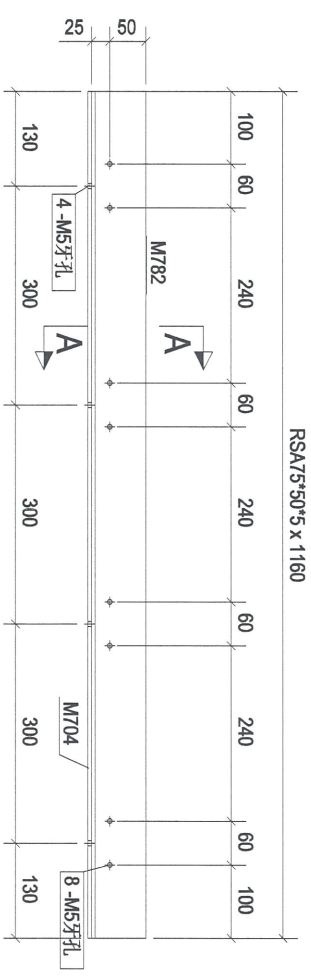

构件: 4XL-34

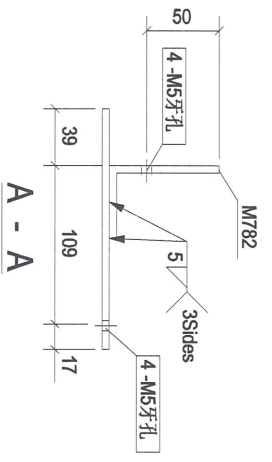

构件编号	规格(mm)	长度(mm)	数量	单重(kg)	共重(kg)	表面积(m ²)
M704	PL5*165	1160	1	7.51	7.51	0.40
M782	RSAT75°50°5	1160	1	5.46	5.46	0.29
合计:				12.97		

0	第一次报批	2018-10-31
Rev	Description	Date

PROJECT:
 PROPOSED SITE C1
 DEVELOPMENT AT AREA 88,
 TKOIL TO RP TSEING MWN O,
 NEW TERRORIES

CLIENT:
美特鋸質有限公司
 MIDT Aluminium Fabrication Ltd.
 Units 6-8, Sunray Industrial Centre, 1/F
 610 Chee Kwo Ling Road, Kowloon
 Tel: 23498211-4 Fax: (852) 27721885

銀同有限公司
 Silver Town Limited
 T401789-63359468 Fax: 0169-63359654
 E-MAIL: ADDRESS: silvertown@silvertown.com.hk

DRAWING TITLE:
[4XL-34]

CAD File Name :

Designed by	
Drawn by	
Reviewed by	
Approved by	
Scale	

DWG NO.: (MM4)-RH - [4XL-34]

REV	0
-----	---

构件编号	4XL-38	构件数量	16	构件重量	5.31
规格(mm)	1779	数量	1	单重(kg)	5.31
表面积(m ²)	5.31	共重(kg)	5.31	表面积(m ²)	0.28
合计:	5.31				

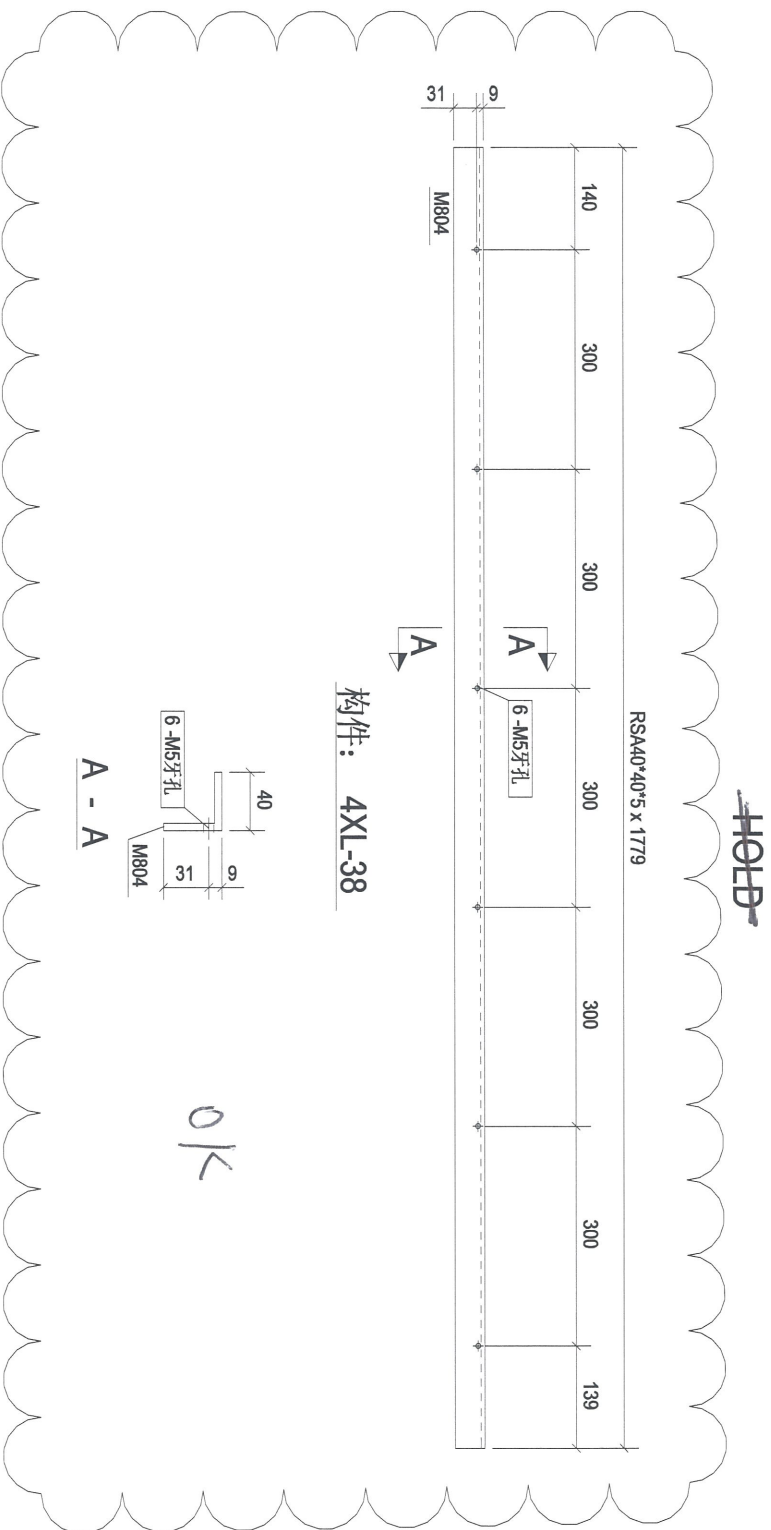

构件: 4XL-38

OK

Rev.	Description	Date
0	第一次报批	2018-10-31

PROJECT: PROPOSED SITE C1 DEVELOPMENT AT AREA 86, TKOIL 70 RP, TSEUNG KWAN O, NEW TERRITORIES

CLIENT: 美特铝业有限公司
MIDI ALUMINIUM FABRICATOR LTD.
Units 6-8, Sunny Industrial Centre, 1/F,
610 Chee Kwo Ling Road, Kwailoon
Tel: (22) 68211-4 Fax: (852) 2727066

银同有限公司
Silver Town Limited
Tel: 0783-8338968 Fax: 0783-8338954
E-MAIL: ADDRESS@silvertown.com

DRAWING TITLE: [4XL-38]

CAO File Name :	
Designed by	
Drawn by	
Reviewed by	
Approved by	
Scale	
DWG NO. : (MMW)RH - [4XL-38]	REV 0

12

HORB

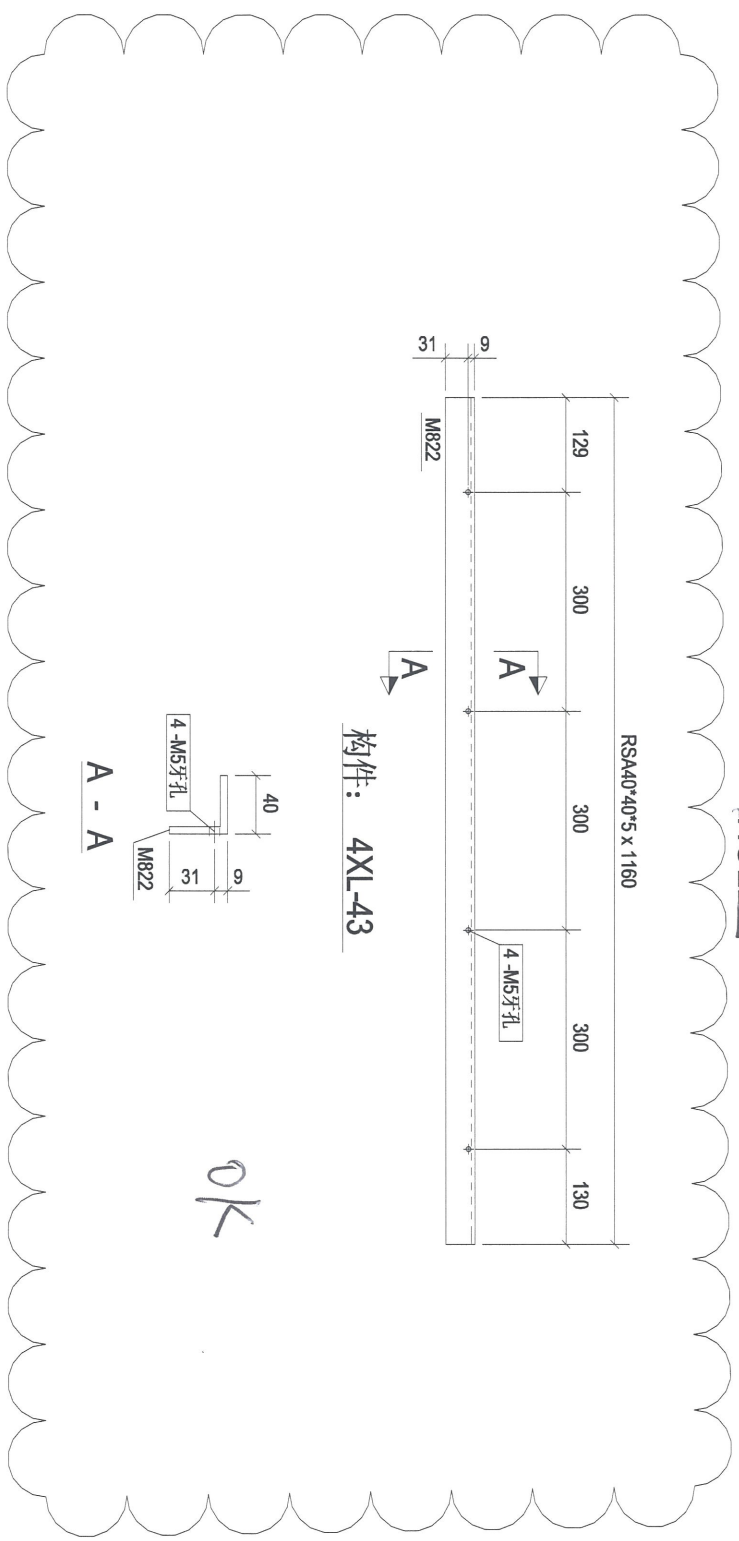

构件: 4XL-43

OK

构件编号	4XL-43	构件数量	1	构件重量	3.46
部件编号	规格(mm)	长度(mm)	数量	单重(kg)	共重(kg)
M822	RSA40*40*5	1160	1	3.46	3.46
合计:					3.46
				表面积(m ²)	0.19

Rev	Description	Date
0	第一次报批	2018-10-31

PROJECT: PROPOSED SITE C1
DEVELOPMENT AT AREA 86,
TKOIL TO RP, TSEUNG KWAN O,
NEW TERRITORIES

CLIENT: 美特铝业有限公司
MTD Aluminium Fabricator Ltd.
Units 6-8, Sunny Industrial Complex,
610 Chee Koo Lung Road, Kowloon
Tel: 23489211-4 Fax: (852) 27272656

银同有限公司
Silver Town Limited
Tel: 0753-4333986 Fax: 0753-4333991
E-Mail: Address: silvertown@mp.163.com

DRAWING TITLE: [4XL-43]

CAD File Name :	
Designed by	
Drawn by	
Reviewed by	
Approved by	
Scale	
DWG NO. : (MWA)RH - [4XL-43]	REV. 0

13

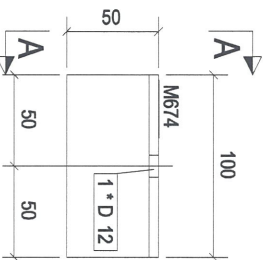

构件: 4XS-7

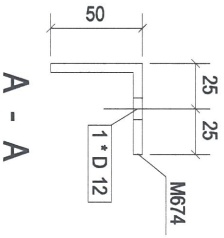

构件编号	4XS-7	构件数量	222	构件重量	0.38
部件编号	规格(mm)	长度(mm)	数量	单重(kg)	共重(kg)
M674	RSAS50*50*5	100	1	0.38	0.38
合计:					0.38
				表面积(m ²)	0.02

Rev.	Description	Date
0	第一次报批	2018-10-31

PROJECT:
 PROPOSED SITE C1
 DEVELOPMENT AT AREA B6,
 TKOIL 20/RP TSEUNG KWAN O,
 NEW TERRITORIES

CLIENT:
美特铝质有限公司
 MIDY ALUMINIUM MANUFACTURE LTD.
 Units 5-8, Sunny Industrial Centre, 1/F
 610 Chee Kwo Lung Road, Kowloon
 Tel: 23489211-4 Fax: (852) 27215868

银同有限公司
 Silver Town Limited
 Tel: 0759-8333408 Fax: 0759-8333964
 E-MAIL: ADDRESS@silvertown.hk ISL.COM

DRAWING TITLE :
[4XS-7]

CAD File Name :

Designated by	Drawn by	Reviewed by	Approved by	Scale

DWG NO. : (MVA)-RH - [4XS-7] REV. 0

14

零件编号	规格(mm)	数量	单重(Kg)	共重(Kg)	表面积(m ²)
M784	RSAT7530*5	1	0.94	0.94	0.05
合计:			0.94		

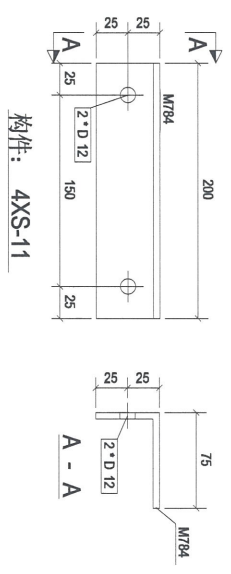

构件: 4XS-11

Rev.	Description	Date
0	第一次报批	2018-10-31

PROJECT:
 PROPOSED SITE C1
 DEVELOPMENT AT AREA 88,
 TKO TL70 RP TSEUNG KWAN O,
 NEW TERRITORIES

CLIENT:
 美特經貿有限公司
 MID1 ADVANCED MANUFACTURE LTD.
 Units 5-8, Sunny Industrial Centre, 7/F
 610 Shiu Kwo Ling Road, Kowloon
 Tel: 23469211-4 Fax: (852) 27218686

CLIENT:
 銀同有限公司
 Silver Town Limited
 Tel: 0769-83334988 Fax: 0769-83339954
 E-MAIL: ADDRESS: 599416@wp.163.COM

DRAWING TITLE:
[4XS-11]

CAD File Name :

Designated by	Drawn by	Reviewed by	Approved by	Scale

DWG NO.: (MM4)-RH - [4XS-11]

REV.
0