



工程指示 / 要求簡箋(E.I.)

工程指示編號：EI/ 0987 / 13 修改版次：
 工程編號：J-836 工程名稱：日出康城 7 期 (平台)
 工程項目：Window Wall (W1) 裝飾線
 收件人：Maggie 發件人：大明 日期：21/08/2019

要求提供 / 確認 事項：

- | | | |
|------------------------------------|-------------------------------------|-------------------------------|
| <input type="checkbox"/> 初步鋁料 B.M. | <input type="checkbox"/> 加工拆圖，然後生產 | <input type="checkbox"/> 尺寸表 |
| <input type="checkbox"/> 正式鋁料 B.M. | <input type="checkbox"/> 技術上資料 / 指示 | <input type="checkbox"/> 報價 |
| <input type="checkbox"/> 配件 B.M. | <input type="checkbox"/> 樣辦或貨品說明書 | <input type="checkbox"/> 分判合約 |
| <input type="checkbox"/> 其他：_____ | | |

內容：

煩請訂購 X85526 鋁飾線 回廠 加工後 送地盤 安裝。

(深灰色) TUC51602 (RY)-3

請在 11/08/19 前完成上列要求。

用 鋁飾線 / 0921

附有關圖紙 / 文件：附 B.M 表 1 頁, 圖紙 1 頁

以上項目為:

- 原合約工程包 原合約工程加 / 減賬 新工程報價

原因：-

分發東莞各部門：

- () 生產技術總監 連附件 () 技術部 連附件 () 生產部 連附件 () 機械設計部 連附件
 () 採購部 連附件 () 生產統籌部 連附件
 () 質檢部 連附件 () 會計部 連附件 () 報關組 連附件 () 其他 _____ 連附件

分發香港各部門：

- () 行政部 連附件 () 會計部 連附件 () 統籌部 連附件 () 工程部地盤科文 連附件 積奇
 () 採購部 連附件 () QS 部 連附件 () 維修部 連附件 () 其他 _____ 連附件

傳遞編號：

發件人簽署：

項目經理簽署：

146 (857) (7/19)

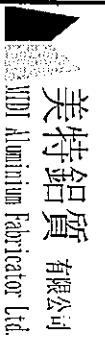

美特鋁質 有限公司
MTD Aluminium Fabricator Ltd.
鋁型材B.M.表

工程號:	J-836	計算:	曾建平	日期:	21/8/2019	送呈:	胡哥	副本:	
地盤名稱:	日出康城	核對:	王禮秋	日期:	21/8/2019	A/C Code:			
項目類別:	WW1	批准:		日期:		此BM依據 收 2018-8-15施工圖 計算			
修改版次:		有顏色鋁料(Kg):	800.680	無電鍍鋁料(Kg):	0.000	V.F.總面積(米 ²):	53.725		

序號	修改內容	物料編號	鋁料名稱	顏色	合金狀態	長度 (mm)	數量 (支)			重量(Kg)		V.F.(米 ²)		備注
							實用	後備	總數	Kg/M	總重量	米 ² /米	Total V.F.	
1		X85526	裝飾線	TUC51602XL(RY)-3 深灰色	6063-T5	5200	5	26	31	4.967	800.680	0.333	53.725	
2														
3														
4														
5														
6														
7														
8														
9														
10														
11														
12														
13														
14														
15														
16														
17														
18														
19														
20														
21											800.7	合計:	53.725	

CUSTOMER	HONGKONG CO.	CUSTOMER APPROVAL	CUST PART NO.	X85526
			SECTION NO.	LH0089701

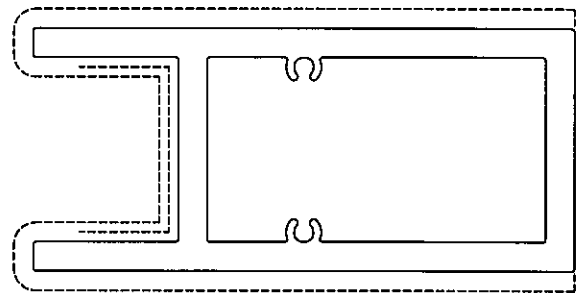
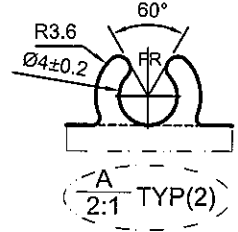
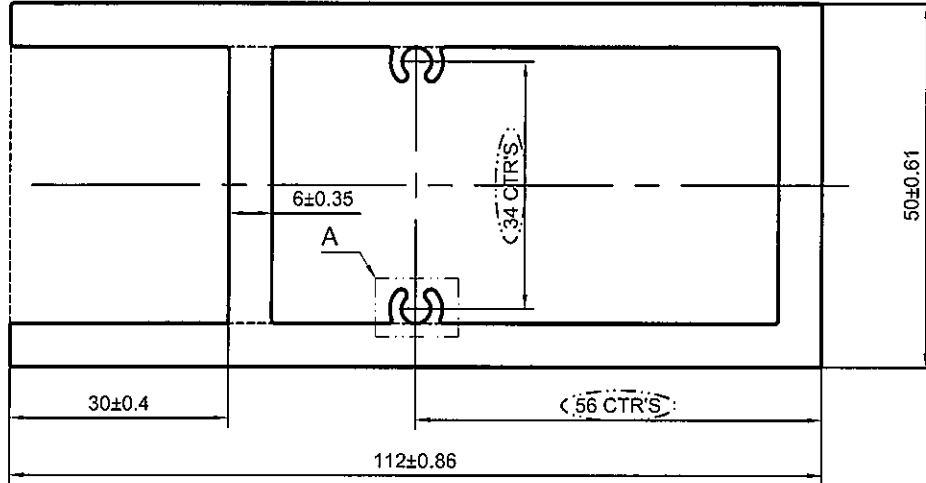

----- 次要装饰面，喷涂膜厚不足，但不露底
 ----- 装饰面

*配合尺寸以实物配合效果为准！

SCALE 1:1.5 V.F

SIGNATURE GRADEING	HIGH SIGNATURE GRADEING	C.C.DIA(MM)	Ø122.33		SCALE 1:1.5		V.F	
AREA (SQ MM)	1832.84	UNSPECIFIED THICKNESS	6±0.3	PERIMETER (MM)	382.28	STANDARD	GB 5237.1	SCALE 1:1
MASS (KG/M)	4.967	UNSPECIFIED CORNERS	R 0.5	SURFACE AREA	333.28	ALLOY	6063-T5	VERSION B
COMPANY ISSUE		A	DRAWN	蔡晓婷	DATE	2018-05-30	APPELLATION	-
			STANDARDIZATION		DATE		PAGE OF	
			TO SIGN	陈国提	DATE			
			AUDITING		DATE			
MARKER	MODIFY	FILE NO	SIGNATURE	DATE	APPROV	DATE		



PANSIA ALUMINUM (CHINA) LIMITED