



工程指示 / 要求簡箋(E.I.)

工程指示編號：EI/ 0882 /19 修改版次：  
 工程編號：J836 工程名稱：日出康城 7 期 (平台)  
 工程項目：WW1 臨時膠板  
 收件人：Maggie Lor 發件人：Joe Chan 日期：25/7/2019

要求提供 /  確認 事項：

- |                                    |                                     |                               |
|------------------------------------|-------------------------------------|-------------------------------|
| <input type="checkbox"/> 初步鋁料 B.M. | <input type="checkbox"/> 加工拆圖，然後生產  | <input type="checkbox"/> 尺寸表  |
| <input type="checkbox"/> 正式鋁料 B.M. | <input type="checkbox"/> 技術上資料 / 指示 | <input type="checkbox"/> 報價   |
| <input type="checkbox"/> 配件 B.M.   | <input type="checkbox"/> 樣辦或貨品說明書   | <input type="checkbox"/> 分判合約 |
| <input type="checkbox"/> 其他：_____  |                                     |                               |

內容：

煩請訂購 5 mm 透明膠板，送公司作  
 工場加工。

- 呎寸 = 4呎 X 8呎 原裝板

- 數量 = 18 件

請在 27/7/2019 前完成上列要求。

附有關圖紙 / 文件：

2頁

以上項目為：

- 原合約工程包                       原合約工程加 / 減賬                       新工程報價

原因：-

分發東莞各部門：

- ( ) 生產技術總監  連附件    ( ) 技術部     連附件    ( ) 生產部     連附件    ( ) 機械設計部  連附件  
 ( ) 採購部     連附件    ( ) 生產統籌部  連附件  
 ( ) 質檢部     連附件    ( ) 會計部     連附件    ( ) 報關組     連附件    ( ) 其他 \_\_\_\_\_  連附件

分發香港各部門：

- ( ) 行政部  連附件    ( ) 會計部  連附件    ( ) 統籌部  連附件    ( ) 工程部地盤科文  連附件  
 ( ) 採購部  連附件    ( ) QS 部     連附件    ( ) 維修部  連附件    ( ) 其他 \_\_\_\_\_  連附件

傳遞編號：

發件人簽署：

項目經理簽署：

頂終生

大明/MIC

FH=覆奇

25-7-19

38

停止安裝玻璃通知

如下

編號①至⑥件

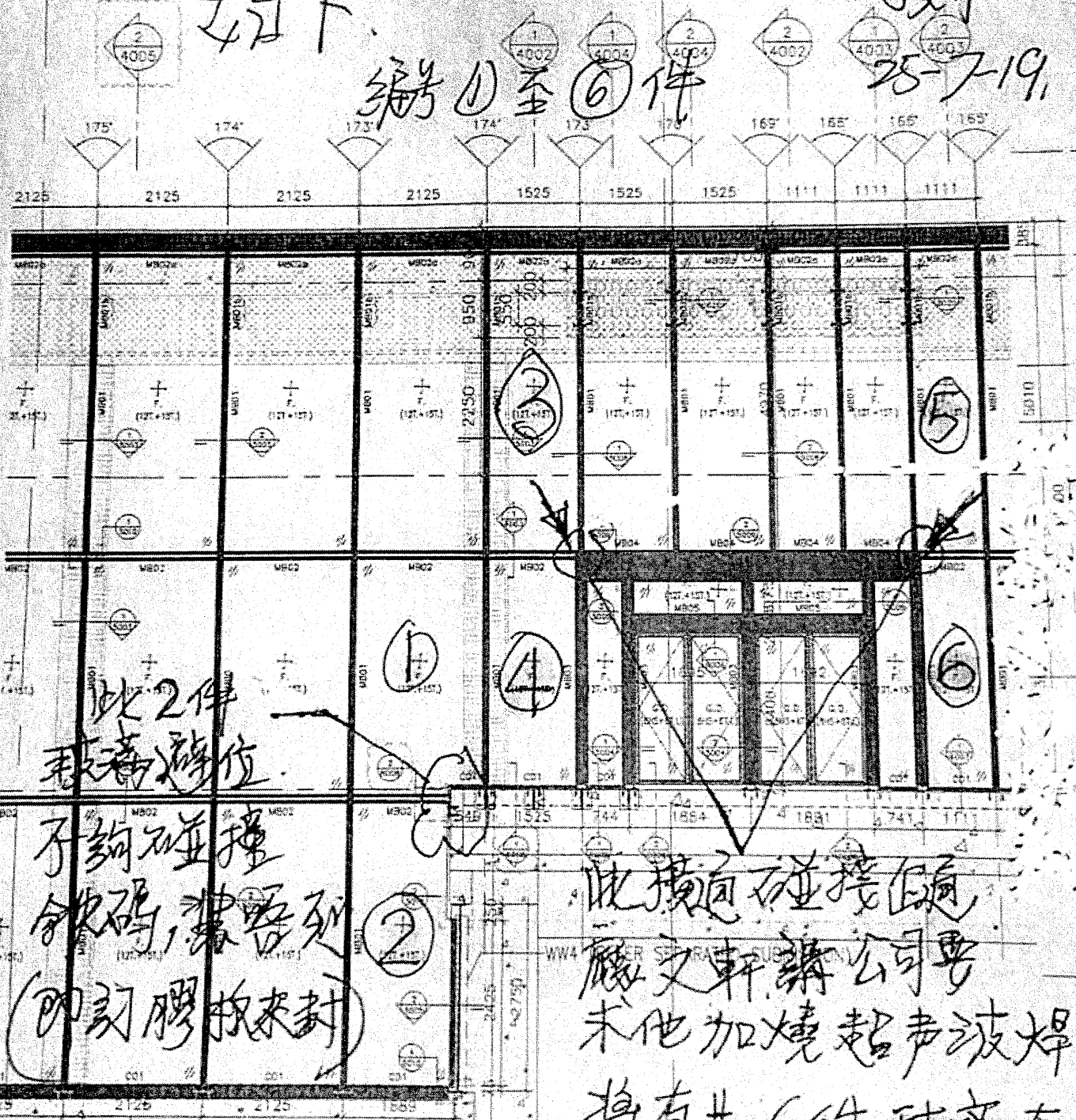

此2件  
玻璃移位

不夠碰撞  
玻璃, 裝密封  
(即封膠換來封)

W.W.1

此橫面碰撞個  
廠文軒辦公司要  
未他加燒超聲波焊  
將有共6件玻璃在  
拆卸前不能裝上