

工程指示 / 要求簡箋(E.I.)

工程指示編號：EI/ 0870 /19

修改版次：

工程編號：J836

工程名稱：日出康城7期(平台)

工程項目：WW1 補門 頭位 橫通

收件人：Maggie Lor

發件人：Joe Chan

日期：24/7/2019

要求提供 / 確認 事項：

- | | | |
|------------------------------------|-------------------------------------|-------------------------------|
| <input type="checkbox"/> 初步鋁料 B.M. | <input type="checkbox"/> 加工拆圖，然後生產 | <input type="checkbox"/> 尺寸表 |
| <input type="checkbox"/> 正式鋁料 B.M. | <input type="checkbox"/> 技術上資料 / 指示 | <input type="checkbox"/> 報價 |
| <input type="checkbox"/> 配件 B.M. | <input type="checkbox"/> 樣辦或貨品說明書 | <input type="checkbox"/> 分判合約 |
| <input type="checkbox"/> 其他：_____ | | |

內容：

請依附件資料，生產 GMS 鐵件，送地盤。

請在 29/7/2019 前完成上列要求。

附有關圖紙 / 文件：

2 頁

以上項目為：

- 原合約工程包 原合約工程加 / 減賬 新工程報價

原因：-

分發東莞各部門：

- () 生產技術總監 連附件 () 技術部 連附件 () 生產部 連附件 () 機械設計部 連附件
 () 採購部 連附件 () 生產統籌部 連附件
 () 質檢部 連附件 () 會計部 連附件 () 報關組 連附件 () 其他 _____ 連附件

分發香港各部門：

- () 行政部 連附件 () 會計部 連附件 () 統籌部 連附件 () 工程部地盤科文 連附件 積哥
 () 採購部 連附件 () QS 部 連附件 () 維修部 連附件 () 其他 _____ 連附件

傳遞編號： /

發件人簽署：

項目經理簽署：

1

1731

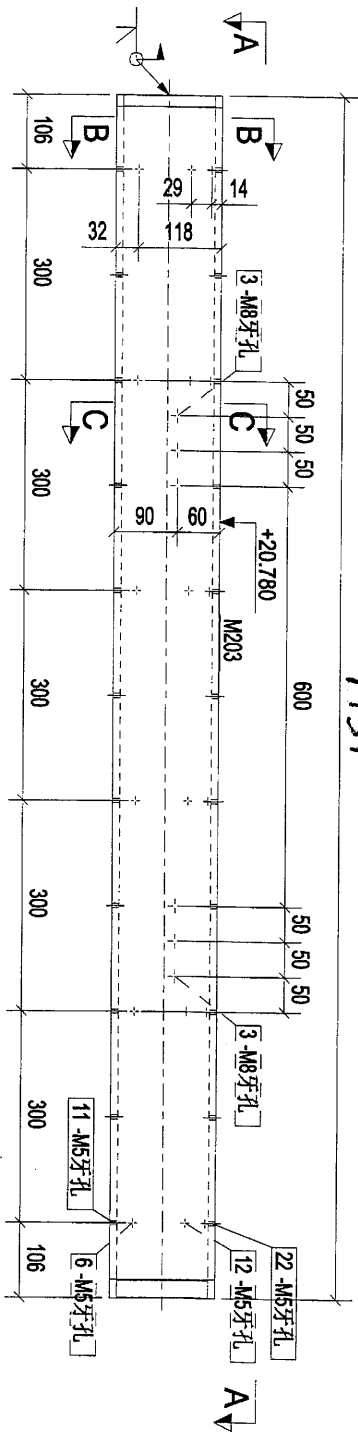

构件: 1B5-1

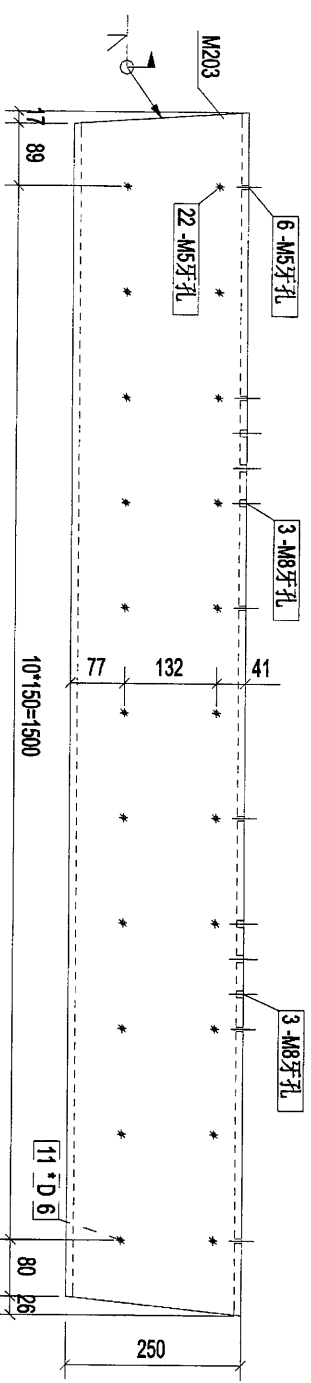

A - A

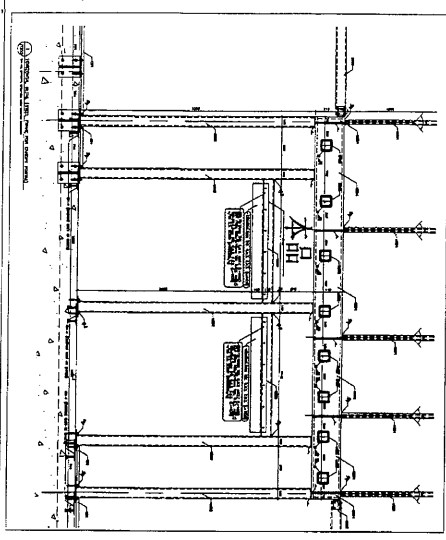
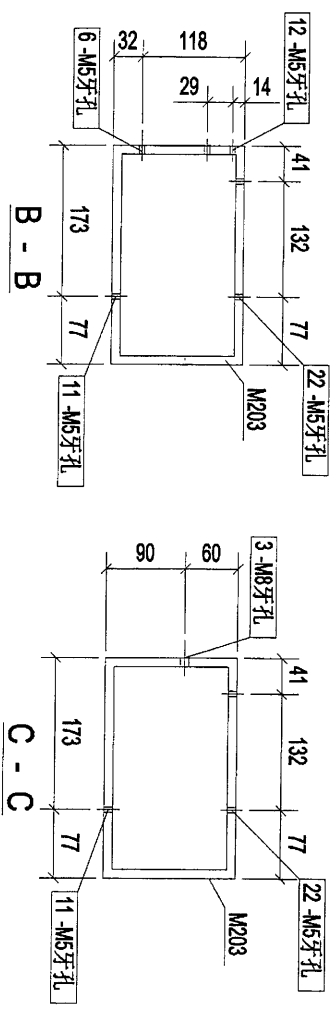

构件编号	1B5-1	构件数量	1	构件重量	100.63
部件编号	规格(mm)	长度(mm)	数量	单重(kg)	表面积(m ²)
M203	RHS250*150*10.0	1711	1	100.63	1.32
合计:				100.63	

Rev.	Description	Date
A	第一次批	2018-12-20

PROJECT:
PROPOSED SITE C1
DEVELOPMENT AT AREA 06,
TKOTI TO RE-TSENG NWM1 O,
NEW TERRITORIES

CLIENT:
美特铝业有限公司
MIND Aluminium Zirconium Ltd.
Unit E-6, Sun Yat-sen Industrial Estate,
510 Cho Kwe Ling Road, Kowloon,
Tel: (852) 4992111-4 Fax: (852) 2727565

设计/工程/有限公司
GSI
100ACT Limited

[1B5-1]

Designed by
Drawn by
Reviewed by
Approved by
Scale
DWG NO: WW1 - [1B5-1] REV: A

1709

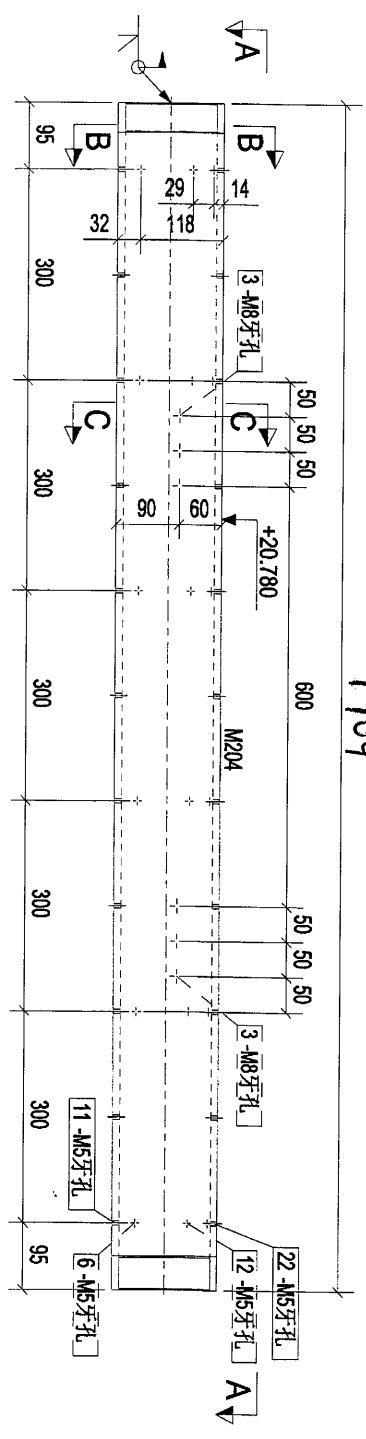

构件: 1B5-2

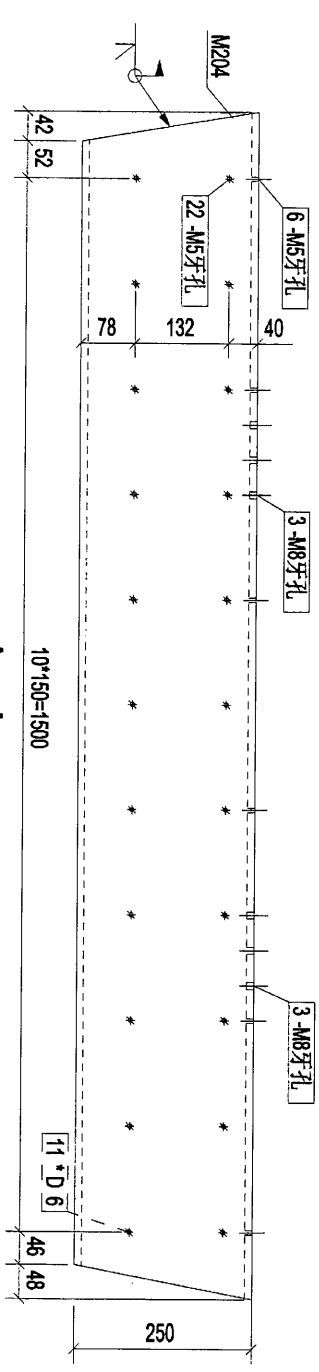

A - A

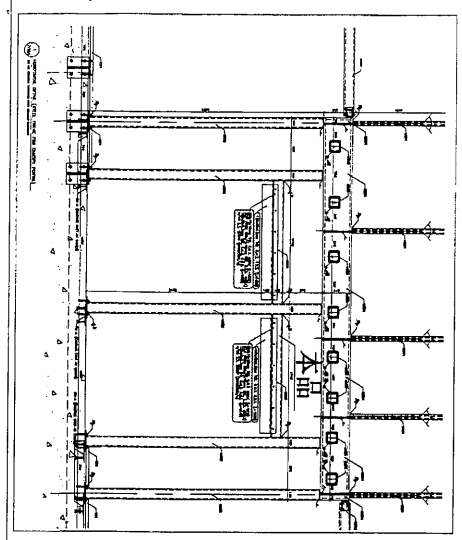
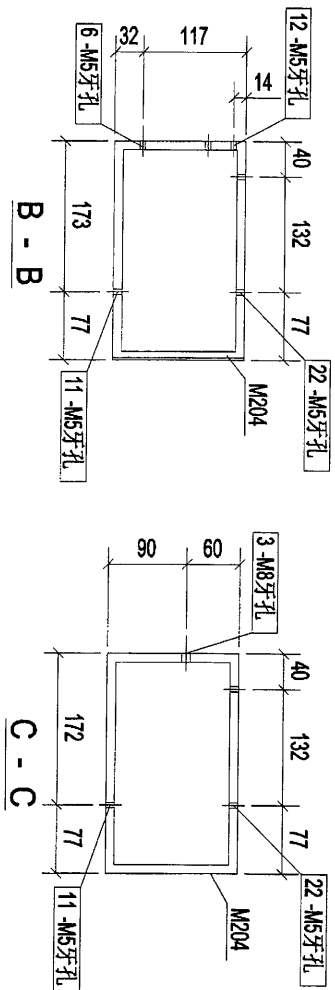

构件编号:	1B5-2	构件数量:	1	构件重量:	99.32
部件编号:	M204	规格(mm):	RHS250*150*10.0	长度(mm):	1689
		数量:	1	单重(kg):	99.32
				共重(kg):	99.32
				表面积(m ²):	1.31
合计:				99.32	

A	第2次校核	2018-12-20
Rev.	Description	Date

PROJECT:
PROPOSED SITE C1
DEVELOPMENT AT AREA 88,
KOTU 70/ RP, TSEUNG KWAN O,
NEW TERRITORIES

CLIENT:
美特铝业有限公司
MIDI Aluminium Fabricator Ltd.
610 Cho Kuo Lang Road, Kowloon
Tel: 23489211-4 Fax: (853) 27272656



[1B5-2]

Drawn by	
Reviewed by	
Approved by	
Scale	
DWG NO: WW1	- [1B5-2]
REV	A